ఇతర రాష్ట్రాలు, ప్రపంచ దేశాల ముఖ్యమైన పరిణామాలు
సామాజిక, ఆర్థిక, రాజకీయ పుస్తక సమీక్షలు
ప్రతి ఆదివారం 'వార్త' మెయిన్‌లో ఒక పూర్తి పేజీ

తెలుగు జాతీయ దినపత్రిక
వార్త
epaper.vaartha.com WWW.VAARTHA.COM
విజయవాడ fb.com/vaartha
Published from Vijayawada, Hyderabad, Visakhapatnam, Rajahmundry, Guntur, Nizamabad, Ongole, Warangal, Tirupathi, Kadapa, Kurnool, Anantapur, Karimnagar, Mahabubnagar, Khammam, Nellore, Nalgonda, Tadepalligudem, Srikakulam
27-2-2025 గురువారం సంపుటి: 31 సంచిక: 26 పేజీలు: 10+4 వెల: 6.50

'గోల్డ్‌కార్డ్' వీసాతో ఎవరికి లాభం? 5లో

సూడాన్‌లో కుప్పకూలిన విమానం: 40 మంది మృతి

ఉగాదినాడు 'పి4'కు శ్రీకారం

- ప్రతి వ్యక్తికి ఇల్లు, మంచినీరు, మరుగుదొడ్లు, సోలార్ పవర్, కరెంటు, గ్యాస్, ఇంటర్నెట్ సౌకర్యం
- 'విద్యామిత్ర' కింద స్కూల్‌కిట్స్ అందిస్తున్నాం
- బిసిలకు స్వర్ణకారుల కార్పొరేషన్ ఏర్పాటు చేశాం
- పోలవరం ఎపి జీవనాడి: సిఎం చంద్రబాబు

విజయవాడ,ఫిబ్రవరి26,ప్రభాతవార్తప్రతినిధి: రాష్ట్రంలో సామాన్యుల ఆర్థిక స్థితిగతులు వృద్ధి చేయాలన్నదే ప్రభుత్వ లక్ష్యమని ముఖ్యమంత్రి చంద్రబాబునాయుడు స్పష్టం చేసారు. రాష్ట్రంలో ప్రభుత్వం అమలు చేస్తున్న సంక్షేమ పథకాలు, ఆర్థిక పరిస్థితుల్లో మెరుగుదలకు క్రియాశీలక కార్యచరణ చేపట్టినట్లు తెలిపారు. రాష్ట్రంలో సంక్షేమం, అభివృద్ధికి చేపట్టిన కార్యక్రమాలపై చంద్రబాబు కీలకంగా రూపొందించిన సమాచార పత్రాన్ని సిఎంవో కార్యాలయం విడుదల చేసింది. ప్రతి వ్యక్తికీ ఇల్లు, మంచినీరు, మరుగుదొడ్లు, సోలార్ పవర్, కరెంటు కనెక్షన్, గ్యాస్ , ఇంటర్నెట్ సౌకర్యాలు కల్పిస్తాం. పేదలపై ప్రత్యేక శ్రద్ధ పెట్టి ఆర్థిక అసమానతలు తగ్గిస్తామని సిఎం చంద్రబాబు తెలిపారు. ఉగాది రోజున పి4 కార్యక్రమానికి శ్రీకారం చుట్టబోతున్నట్లు వెల్లడించారు. పి4తో సంపద సృష్టిస్తాం. పేదరికం నిర్మూలిస్తాం. సంపద కొందరికే పరిమితం అవడంతో పేదలకు ఇబ్బందులు తప్పడం లేదు. కేంద్ర ప్రభుత్వం నిధులు ఇస్తున్న 73 కార్యక్రమాలు రూ. 10 వేల కోట్లతో జరుగుతున్నాయి.డొక్కా సీతమ్మ పేరుతో మధ్యాహ్న భోజనం కార్యక్రమానికి శ్రీకారం చుట్టిన మంత్రులు పవన్ కల్యాణ్, లోకేష్‌ను అభినందిస్తున్నాను. సర్వేపల్లి రాధాకృష్ణ పేరుతో విద్యామిత్ర కార్యక్రమానికి శ్రీకారం చుట్టి స్కూల్ కిట్స్ అందిస్తున్నారు. ప్రజలకు, జాతికి సేవ చేసిన వారి పేర్లను పథకాలను పెడుతున్నాం. మెగా టీచర్లు పేరెంట్స్ కార్యక్రమానికి శ్రీకారం చుట్టాం. ఎన్టీఆర్ వైద్యసేవకు రూ. 1770 కోట్లు కేటాయించాం. ఇంకా ఇవ్వాల్సి ఉంది. డిజిటల్ హెల్త్ కార్డులపై వర్కవుట్ చేస్తున్నాం. ఇందులో మనం దేశంలోనే నెంబర్ వన్‌గా ఉన్నాం.

ఎన్టీఆర్ వైద్యసేవ, సిఎం రిలీఫ్ ఫండ్ ద్వారా పేదలకు సాయం చేస్తున్నాం. వైద్య ఖర్చుల విషయంలో మధ్యతరగతి వారు ఇబ్బందులు పడుతున్నారు. కనుక రాష్ట్రంలో ఉండే ప్రతి ఒక్కరికి రూ. 2.5 లక్షల నుంచి రూ.25 లక్షల వరకు ఆరోగ్య బీమా కల్పిస్తాం. ప్రీమియం చెల్లించే బాధ్యత ప్రభుత్వం తీసుకుంటుంది. పోలవరం ఎపి జీవనాడి.2014-19 మధ్య మేము 73 శాతం పోలవరం పనులు పూర్తిచేశాం. 2027 డిసెంబర్ నాటికి పోలవరం పూర్తి చేసి జాతికి అంకితం చేస్తాం. గత ప్రభుత్వం ఐదేళ్లలో సాగునీటి రంగానికి ఒక్క పైసా ఖర్చు చేయలేదు. వెలిగొండ ప్రాజెక్టును జాతికి అంకితం చేశారే కానీ పూర్తి చేయలేదు. ఉత్తరాంధ్ర సుజల స్రవంతి, పోలవరం రైట్ మెయిన్ కెనాల్ అనకాపల్లి వరకూ పూర్తి చేసి నీరు అందిస్తాం. వంశధార వరకూ పోలవరానికి అనుసంధానం చేస్తాం. పోలవరం >>2

మహాశివరాత్రి సందర్భంగా శ్రీకాళహస్తిలో వైభవంగా సాగిన ఊరేగింపు దృశ్యం

శివాలయాల్లో మార్మోగిన 'హరహర మహాదేవ'

మహాశివరాత్రి వేడుకలకు పోటెత్తిన భక్తులు

విజయవాడ,ఫిబ్రవరి26,ప్రభాతవార్తప్రతినిధి : రాష్ట్రంలో మహాశివరాత్రి సందర్భంగా శైవాలయాలకు భక్తులు పోటేత్తారు. ఆలయాలన్నీ అంగరంగ వైభవంగా, సుందరంగా ముస్తాబయ్యాయి. రకరకాల విద్యుత్తు కాంతుల మధ్య ఆలయాలు అద్భుతంగా తయారయ్యాయి. భక్తుల తాకిడికి రద్దీ పెరిగిపోవడంతో లైన్లలో నిల్చుని ఆది దంపతులను దర్శించుకుంటున్నారు. విజయవాడలో కృష్ణానది వివిధ ఘాట్‌లవద్ద భక్తులు పుణ్య స్నానాలు చేసారు. సమీపంలో ఇంద్రకీలాద్రిపై వేంచేసివున్న శ్రీదుర్గామల్లేశ్వరస్వామి ప్రత్యేక పూజలు అభిషే కాలు చేసారు. తెల్లవారుజాము >>2

బ్యాలెట్ పత్రాలను పరిశీలిస్తున్న ఎన్టీఆర్ జిల్లా కలెక్టర్

పట్టభద్రులు, ఉపాధ్యాయ ఎమ్మెల్సీ ఎన్నికలు నేడే

112 పోలింగ్ స్టేషన్లలోను వెబ్ కాస్టింగ్‌కు ఏర్పాట్లు

కూటమి, పిడిఎఫ్ అభ్యర్థుల మధ్య గట్టి పోటీ

విజయవాడ,ఫిబ్రవరి26,ప్రభాతవార్తప్రతినిధి: ఉమ్మడి ఉత్తరాంధ్ర జిల్లాల ఉపాధ్యాయ నియోజకవర్గం, ఉమ్మడి ఉభయ గోదావరి జిల్లాల పట్టభద్రుల నియోజకవర్గం, ఉమ్మడి కృష్ణా, గుంటూరు జిల్లాల పట్టభద్రుల నియోజకవర్గ స్థానాలకు రేపు ఎన్నికలు జరగనున్నాయి. ఉత్తరాంధ్ర ఉపాధ్యాయ నియోజకవర్గంలో పది మంది అభ్యర్థులు బరిలో ఉన్నారు. 123 పోలింగ్ స్టేషన్లలో పోలింగ్ జరగనుంది. 22,493 మంది ఓటర్లు ఉన్నారు. 13,503 మంది పురుషులు, 8,985 మంది మహిళలు ఉన్నారు. శ్రీకాకుళం, విజయనగరం, విశాఖపట్నం జిల్లాల పరిధిలో ఎన్నిక జరుగుతోంది. యుటీఎఫ్ నుంచి కోరెడ్ల విజయగౌరి, ఏపీటీఎఫ్ తరపున పాకలపాటి రఘువర్మ, పీఆర్‌టీయూ నుంచి గాదె శ్రీనివాసులనాయుడు పోటీ చేస్తున్నారు. ఇక, ఉమ్మడి ఉభయ గోదావరి జిల్లాల పట్టభద్రుల నియోజకవర్గం నుంచి 34 మంది అభ్యర్థులు పోటీలో ఉన్నారు. టిడిపి అభ్యర్థి పేరాబత్తుల రాజశేఖర్, పిడిఎఫ్ అభ్యర్థి డివి రాఘవులు మధ్యనే ప్రధానంగా పోటీ >>2

'మహాకుంభ్'కు తెర

45 రోజుల పాటు సుదీర్ఘంగా సాగిన అతిపెద్ద మేళా

65 కోట్ల మంది భక్తుల పుణ్యస్నానాలు: యుపి సర్కార్

మహాకుంభ్‌నగర్, ఫిబ్రవరి 26: అంతర్జాతీయంగా అత్యంతప్రాధాన్యతను సంతరించుకుని దేశవిదేశీ భక్తులు లక్షలాదిగా తరలివచ్చిన మహాకుంభమేళా శివరాత్రి పర్వదినంతో ముగిసింది. 45 రోజులపాటు జరిగిన ఈ మహా ఆధ్యాత్మిక వేడుకకు ఉత్తరప్రదేశ్ ప్రభుత్వ పర్యాటక శాఖ, దేవాదాయ శాఖలు విస్తృత ఏర్పాట్లుచేసాయి. 45 రోజులపాటు జరిగిన ఈ భక్తి వేడుకల్లో గంగా, యమున, సరస్వతి నదులు కలిసిన త్రివేణి సంగమంలో 65 కోట్లమంది భక్తులు పుణ్యస్నానాలు చేసారని యూపి >>2

బుధవారం మహాకుంభ్ చివరి రోజున త్రివేణి సంగమం వద్ద పోటెత్తిన భక్తులు

విశాఖ సిపి, ప్రకాశం ఎస్పీపై హైకోర్టు తీవ్ర ఆగ్రహం

డిజిపి నివేదిక దాఖలు చేయకపోవడంపై కోర్టు అసహనం

విజయవాడ,ఫిబ్రవరి26,ప్రభాతవార్తప్రతినిధి: సామాజిక మాధ్యమాల్లో అభ్యంతరకర పోస్టుల విషయంలో విశాఖపట్నం మద్దిలపాలెం నివాసి బోస రమణ అరెస్టు విషయంలో పోలీసుల వైఖరిని హైకోర్టు తీవ్రంగా తప్పుపట్టింది. రమణ అరెస్టు విషయంలో ప్రకాశం జిల్లా ఎస్పీ, విశాఖ పోలీస్ కమిషనర్ అందజేసిన నివేదికలలో తేడాలుండటంపై ధర్మాసనం ఆగ్రహం వ్యక్తం చేసింది.కేసు సున్నితత్వం దృష్ట్యా నివేదిక కోరామని తెలిపింది. రాతపూర్వక ఉత్తర్వులిస్తేనే నివేదిక ఇస్తామంటే ఆ మేరకు ఉత్తర్వులు ఇచ్చేందుకు సిద్ధంగా ఉన్నామని హైకోర్టు తెలిపింది. సహాయ ప్రభుత్వ న్యాయవాది అభ్యర్థన మేరకు తదుపరి విచారణను మార్చి 11కు వాయిదా వేసింది. హైకోర్టు న్యాయమూర్తులు జస్టిస్ ఆర్.రఘునందన్‌రావు, జస్టిస్ కుంచం మహేశ్వర రావుతో కూడిన ధర్మాసనం ఈ మేరకు ఉత్తర్వులు ఇచ్చింది.తన భర్త రమణను పోలీసులు అక్రమంగా నిర్బంధించారంటూ బోస లక్ష్మి హైకోర్టులో హెబియస్ కార్పస్ పిటిషన్ వేశారు. ఇటీవల ఈ వ్యాజ్యంపై విచారణ జరిపిన ధర్మాసనం విశాఖ పోలీసు కమిషనర్, ప్రకాశం ఎస్పీలను నివేదిక ఇవ్వాలని ఆదేశించింది.

ఈ వ్యవహారంపై డిజిపి దృష్టిపెట్టాలని హైకోర్టు పేర్కొంది. విశాఖ పోలీసు కమిషనర్, ప్రకాశం ఎస్పీ వేర్వేరుగా నివేదికలు వేశారు. వాస్తవాలను దాచేందుకు పోలీసులు మరిన్ని తప్పులు చేస్తున్నారని వ్యాఖ్యానించింది. రమణ అరెస్ట్ >>2

శివరాత్రి వేడుకల్లో 9 మంది మృతి

తూ.గో జిల్లా తాళ్లపూడిలో ఐదుగురు, శ్రీశైలంలో ఇద్దరు, ఏలూరులో ఇద్దరు నీటమునిగి మృతి

అమరావతి, ఫిబ్రవరి 26, ప్రభాతవార్త : శివరాత్రి వేడుకల్లోభాగంగా నదులకు పుణ్యస్నానాల కోసంవెళ్లిన 9మంది ప్రమాద వశాత్తు వేర్వేరు ప్రాంతాల్లో నీట మునిగి మృత్యువాత పడ్డారు. తూర్పుగోదావరి జిల్లా తాళ్లపూడిలో 5గురు, శ్రీశైలంలో ఇద్దరు, ఏలూరులో ఇద్దరు నీటమునిగి మృతి చెందారు.

శివరాత్రి సందర్భంగా పుణ్యస్నానాలు ఆచరించడానికి వెళ్లిన ఐదుగురు యువకులు గోదావరి నదిలో మృత్యువాత పడ్డారు. జిల్లాలోని తాళ్లపూడి మండల కేంద్రంలో జరిగిన ఈ ఘటన స్థానికంగా విషాదాన్ని నింపింది. అయిదుగురు యువకులు మృతి చెందడంతో వారి కుటుంబ సభ్యులు ఘటనా స్థలికి చేరుకుని విలపించడం స్థానికులకు కంటపడి పెట్టించింది. ఈ ఘటనకు సంబంధించిన వివరాలు ఇలా ఉన్నాయి. తాళ్లపూడికి చెందిన పదకొండు మంది స్నేహితులు శివరాత్రి సంధర్భంగా ఉదయాన్నే గోదావరి గట్టుకు చేరుకున్నారు. వీరంతా చిన్నతనం నుండి కలిసి తిరిగిన స్నేహితులు. వీరిలో పడాల దేవ దత్త సాయి (18), అనిశెట్టి పవన గణేష్ (19), గర్రె ఆకాష్ (18), తిరుమల శెట్టి శ్రీరామ విజయ పవన్ (20), పడాల దుర్గాప్రసాద్ (19), ప్రమాదవశాత్తు ఇసుకగుంటలో చిక్కుకుని అరుపులు కేకులు వేస్తూ గల్లం >>2

దేశ పౌరులందరికీ సార్వత్రిక పింఛన్!

కొత్త పెన్షన్ స్కీం అమలుకు కేంద్రం కసరత్తు

న్యూఢిల్లీ,ఫిబ్రవరి 26: దేశంలోని అందరు పౌరులకోసం కేంద్రం కొత్తపింఛన్ పథకం ఒకటి తీసుకువస్తోంది. 60 ఏళ్లపైబడిన వారందరికీ సార్వత్రిక పింఛను అందించే ఉద్దేశ్యంతో సార్వత్రిక పింఛన్ పథకంపై కేంద్రం కసరత్తులుచేస్తోంది. ఎలాంటి సామాజికభద్రత పథకానికి నోచుకోని నిర్మాణరంగ కార్మికులు, గిగ్‌వర్కర్లు వంటి వారికి ప్రయోజనం కల్పించే ఉద్దేశ్యంతో ఆదిశగా అడుగులు వేస్తున్నట్లు కార్మికశాఖ ఈదిశగా కార్యాచరణ ప్రారంభించింది. పదవీ విరమణ అనంతరం పింఛన్ అందించేందుకు ఉద్యోగులకు ఉద్యోగభవిష్యనిధి సంస్థ ఉంది. ఏదైనా కంపెనీలో వ్యక్తిపనిచేస్తే ఆతడి వేతనం నుంచి 12శాతంచొప్పున ఆతడి పిఎఫ్ ఖాతాకుజమ అవుతుంది. పనిచేస్తున్న సంస్థ సైతం అంతేమొత్తంలోజమచేస్తుంది. ఇక్కడ ప్రభుత్వం ఎలాంటిజ మలుచేయడంలేదు. దీనితోపాటుసంఘటిత రంగంలో పనిచేసేవారికోసం అటల్‌పెన్షన్‌యోజన వీధివ్యాపారులకోసం ప్రధానమంత్రి శ్రమ్‌యోగి మాన్‌ధన్‌యోజన, రైతులకోసం కిసాన్‌మాన్‌దన్ యోజన వంటి పథకాలున్నాయి. వీటికి కొంతమొత్తం పౌరులు చెల్లిస్తుండగా ఇంకొంతమొత్తం ప్రభుత్వం చెల్లిస్తోంది. ఈక్రమంలో పౌరులందరికీ ఒకే తరహా పింఛన్ తేవాలని కేంద్రం భావిస్తోంది. పొదుపు, పింఛన్ పథకాలను హేతుబద్ధీకరించి కొత్తపథకానికి శ్రీకారంచుట్టే అవకాశం ఉంది. స్వచ్ఛంద ప్రాతిపదికన ఏ పౌరుడు అయినా వీటిని ఎంచుకోవచ్చని అదికారవర్గాలు చెపుతున్నాయి.ప్రస్తుతానికి కొత్త పింఛన్‌స్కీంగా పిలుస్తున్న ఈకొత్తపథకం స్వచ్ఛంద పింఛన్ పథకం అయిన జాతీయ పింఛన్ పథకాన్ని భర్తీచేయడం కాని విలీనం కాని చేయదని కార్మిక అధికారులు చెపుతున్నారు. ఉద్యోగంచేస్తున్న వారి నుంచి ఉద్యోగంలో లేనివారుకూడా ఈస్కీంలో చేరవచ్చు. స్వయం ఉపాధిలో ఉన్నవారు కూడా దీంట్లోచేరే అవకాశం ఉంది.

ఈపథకానికి సంబంధించి విధివిధానాలపై కసరత్తుప్రారంభం అయింది. త్వరలోనే ప్రజాభిప్రాయసేకరణ ఉంటుందని కార్మికశాఖ ఉన్నతాధికారులు చెపుతున్నారు. కాగా నేషనల్ పెన్షన్‌స్కీం యధాతథంగా కొనసాగుతుందని కూడా భరోసా ఇస్తున్నారు. ప్రస్తుతం అసంఘటిత రంగానికి అనేక పింఛన్ పథకాలు నిర్వహిస్తోంది. వాటిలో పెట్టుబడిదారుడికి 60 ఏళ్లనిండిన తర్వాత నెలకు 1000 నుంచి 1500 రాబడిని అందించే అటల్‌పెన్షన్ యోజన వీధివ్యాపారులు, ఇంటిపనికార్మికులకు ప్రయోజనం ఇచ్చే శ్రమయోగి మాంధన్‌యోజన వంటివిఉన్నాయి. రైతులకోసం ప్రధానమంత్రి కిసాన్‌మాన్‌దన్‌యోజనలో సభ్యుడయితే 60 ఏళ్లనిండిన తర్వాత నెలకు 3వేలు రూపాయలు అందిస్తుంది.

కెఆర్‌ఎంబికి అప్పగింతపై విచారణ మార్చి 18కి వాయిదా

విజయవాడ ఫిబ్రవరి 26 ప్రభాతవార్త ప్రతినిధి: కృష్ణా నది యాజమాన్య మండలి పరిధిని నిర్దేశిస్తూ కేంద్రం ఇచ్చిన గెజిట్ నోటిఫికేషన్ ప్రకారం శ్రీశైలం నాగార్జునసాగర్ నిర్వహణము మండలికి అప్పగించాలని ఎపి ప్రభుత్వం వేసిన రిట్ పిటిషన్‌పై తదుపరి విచారణను సుప్రీంకోర్టు మార్చి 18వ తేదీకి వాయిదా వేసింది. తమ పిటిషన్‌పై తుది నిర్ణయం వెలవరించేంత వరకు తెలంగాణ ఇచ్చిన జీవో 34ను సస్పెండ్ చేయాలన్న ఎపి విజ్ఞప్తిపై ధర్మాసనం తెలంగాణ ప్రభుత్వ అభిప్రాయం కోరింది. తదుపరి విచారణలోపు దానిపై స్టేట్‌మెంట్ దాఖలు చేయాలని ఆదేశించింది. కృష్ణా నదిపై ఉన్న ఉమ్మడి జలాశయాలు శ్రీశైలం నాగార్జునసాగర్ పులిచింతలతో పాటు వాటి అవుట్‌లెట్లను కెఆర్‌ఎంబి పరిధిలోకి చేర్చి కృష్ణా ట్రైబ్యునల్-1 అవార్డు ప్రకారం నిర్వహించేలా ఆదేశించాలని ఎపి న్యాయవాది ధర్మాసనానికి విన్నవించారు. అవసరమైతే పోలీసు భద్రత మధ్య ఈ ప్రాజెక్టులను నిర్వహించేలా ఉత్తర్వులివ్వాలని కోరారు. ఈ ప్రాజెక్టులపై ఉన్న విద్యుత్తు ప్రాజెక్టులు పూర్తిస్థాయి ఉత్పత్తి సామర్థ్యంతో పనిచేసేలా నీటిని విడుదల చేయాలని ఆదేశిస్తూ తెలంగాణ విద్యుత్‌శాఖ 2021 జూన్ 28న ఇచ్చిన జీవో 34ను సస్పెండ్ చేయాలని కోరారు. విద్యుదుత్పత్తికి వంద శాతం నీటిని ఉపయోగిస్తే విలువైన జలవనరులు వృథాగా సముద్రంలో కలుస్తాయని పేర్కొన్నారు. దీనిపై తెలంగాణ తరపు న్యాయవాది అభ్యంతరం తెలిపారు. తాము కృష్ణా ట్రైబ్యునల్ -1 తీర్పు ప్రకారమే వెళుతున్నందున ఆ నీటిని పూర్తిగా వాడుకుంటామన్న వాదనల్లో వాస్తవం లేదని ధర్మాసనం దృష్టికి తెచ్చారు.

ఈ సమయంలో ధర్మాసనం, ఆంధ్రప్రదేశ్ విభజన చట్టంలోని సెక్షన్ 84,85,85(8)తో పాటు ఇతర విషయాలపైనా పలు అంశాలను వివరంగా తెలపాలని ఆదేశించింది.. ఎపి తరపు న్యాయవాది స్పందిస్తూ ప్రస్తుతం విభజన చట్టంలోని సెక్షన్ 87(1) ప్రకారం ఇంకా కేడబ్ల్యూడీటీ -1 తీర్పే అమల్లో ఉన్నందున శ్రీశైలం నాగార్జునసాగర్ ప్రాజెక్టులను కేఆర్‌ఎంబీ పరిధిలోకి చేర్చేలా ఆదేశించాలనికోరారు. ఏ నిబంధనల ప్రకారం ఆంధ్రప్రదేశ్ దీన్ని కోరుకుంటోందని న్యాయమూర్తి జస్టిస్ ఏఎస్ ఓక ప్రశ్నించారు. విభజన చట్టంలోని సెక్షన్ 87(1) అని ఏపీ న్యాయవాది జైదీప్‌గుప్త చెప్పగా ఆ అంశాన్ని ఇంకా లోతుగా విచారించాల్సి ఉన్నందున ఇప్పుడే ఉత్తర్వులివ్వలేమని పేర్కొ న్నారు. అయితే తెలంగాణ ప్రభుత్వ ఉత్తర్వు 34ను సస్పెండ్ చేయాలన్న ఏపీ వాదనలను పరిగణనలోకి తీసుకొని ఆ జీవో అహేతుకంగా ఉన్నట్లు జస్టిస్ ఓక వ్యాఖ్యానించారు. జస్టిస్ అభయ్ ఎస్.ఓక, జస్టిస్ ఉజ్జల్‌భూయాన్‌లతో కూడిన ధర్మాసనం ముందు జరిగిన వాదనల్లో ఏపీ తరపున సీనియర్ న్యాయవాది జైదీప్‌గుప్త, తెలంగాణ తరపున సీఎస్ వైద్యనాథన్‌లు వాదనలు వినిపించారు.

పోసాని అరెస్టు

హైదరాబాద్‌లో అదుపులోకి తీసుకొని ఎపికి తరలింపు

విజయవాడ ఫిబ్రవరి 26 ప్రభాతవార్త ప్రతినిధి: సినీ నటుడు పోసాని కృష్ణ మురళిని ఏపీ పోలీసులు అరెస్ట్ చేశారు. హైదరాబాద్‌లోని రాయదుర్గం మైహోం భుజా అపార్ట్‌మెంట్స్‌లో ఉంటున్న ఆయన్ను రాయచోటి పోలీసులు అదుపులోకి తీసుకున్నారు. ఈ మేరకు రాయదుర్గం పోలీసులకు వారు సమాచారం ఇచ్చారు. డిప్యూటీ సిఎం పవన్‌పై చేసిన అనుచిత వ్యాఖ్యలపై ఆయనపై నమోదైనట్లు తెలుస్తోంది. చంద్రబాబు, పవన్ కళ్యాణ్‌పై అనుచిత వ్యాఖ్యలు చేశారంటూ.. పోసానిపై ఎపి వ్యాప్తంగా పలుకేసులు నమోదైన విషయం తెలిసిందే. పోసానిపై 111, 196,353,299, 366(3)(4),341,61(2) బీఎన్ఎస్ సెక్షన్ల కింద కేసు నమోదు చేశారు. ఈ >>2

వల్లభనేనిపై మరో ఫిర్యాదు

విజయవాడ,ఫిబ్రవరి26,ప్రభాతవార్తప్రతినిధి: గన్నవరం పోలీస్ స్టేషన్‌లో మాజీ ఎమ్మెల్యే వంశీ అతని అనుచరులపై గత రాత్రి పోలీసులకు మరో ఫిర్యాదు అందినట్లు విశ్వసనీయ సమాచారం. కోనాయి చెరువు పైలట్ ప్రాజెక్టుకు అదనంగా మరో రిజర్వాయర్ పేరుతో మాజీ ఎమ్మెల్యే వంశీ అతని అనుచరులు సాధారణ ఎన్నికలకు ఆరు నెలల ముందు మట్టి తవ్వకాలు చేపట్టారు. తొండంగట్టు చెరువులో యథేచ్ఛగా మట్టి తవ్వకాలు చేపట్టి కోట్లు సంపాదించారని మర్లపాలెంకు చెందిన మురళీ అనే రైతు స్టేషన్లో ఫిర్యాదు చేసినట్లు తెలిసింది. ఫిర్యాదును పోలీసులు ధ్రువీకరించలేదు. గన్నవరం మండలం కేసరపల్లిలో జరిగిన సిఎం చంద్రబాబు ప్రమాణ స్వీకార మహోత్సవానికి జిల్లా మైనింగ్ అధికారి ప్రతాప్ రెడ్డి ఆదేశాల మేరకు క్వారీ అనుమతితో అన్నే హరికృష్ణ మట్టి తవ్వకాలు చేపట్టారు. ఆ సమయంలో అక్కడికి చేరుకున్న అంపాపురానికి చెందిన కడియాల సతీష్, సీతారామపురానికి చెందిన లింగమనేని కిశోర్‌ల లారీల్లోనూ అన్నే హరికృష్ణ మట్టిని నింపారు. వంశీ ప్రోత్బలంతోనే కడియాల సతీష్, లింగమనేని కిశోర్‌లకు మైనింగ్ జిల్లా అధికారి ప్రతాప్ రెడ్డి తనను మోసగించి బిల్లులు చేశారని హరికృష్ణ ఇచ్చిన ఫిర్యాదుపై పోలీసులు కేసు నమోదు చేశారు.

మహాశివరాత్రి సందర్భంగా కాశీ విశ్వనాధుని ఆలయం విద్యుత్ దీపాలతో అలంకరించిన దృశ్యం

'మహాకుంభ్'కు తెర

>> సర్కారు ప్రకటించింది. ప్రపంచం నలుమూలలనుంచి ప్రయాగరాజ్‌కు రావడం విశేషం. గంగామాతకు ప్రత్యేక పూజలు చేసారు.రాజకీయ నాయకులు, ప్రజాప్రతినిదులు సినీప్రముఖులు, దిగ్గజ పారిశ్రామికవేత్తలు మొత్తం అందరూ త్రివేణి సంగమంలో పుణ్యస్నానాలు చేసారు. కుంభమేళాతో 2.5 లక్షలకోట్ల ఆదాయవనరులు వస్తుందని యూపి ప్రభుత్వంగతంలోనే ప్రకటించింది. బుధవారం మహాశివరాత్రి సందర్భంగా భక్తులు పుణ్యస్నానాలకు పోటెత్తారు. హర్‌హర్‌మహాదేవ్ మంత్రోచ్ఛారణలతో త్రివేణి సంగమంలో పవిత్రస్నానాలు ఆచరించారు. తెల్లవారుజామున రెండుగంటలకే మహాశివరాత్రిరోజున 12 లక్షల మందికిపైగా పుణ్యస్నానాలు చేసారు. ఒక్కరోజే 90 లక్షలమందివరకూ వచ్చినట్లు ప్రభుత్వం ప్రకటించింది. మహాకుంభమేళా ముగింపురోజున భారత వైమానిక దళం మహాకుంభమేళా ప్రాంతంలో అద్భుత వైమానిక ప్రదర్శనను నిర్వహించింది. మాఘపౌర్ణమి సందర్భంగా గతనెల 13న మహాకుంభమేళా ప్రారంభం అయింది. ఫిబ్రవరి 26న మహాశివరాత్రితో ఈ ఆధ్యాత్మిక కార్యక్రమం ముగిసింది. ప్రయాగరాజ్‌తోపాటు బాలరాముని ఆలయం నిర్మించిన అయోధ్య, యూపిలోని హరహరమహాదేవుని దివ్యరూపం ఉన్న వారణాసి దేవాలయాలకు భక్తులు పోటెత్తారు. హనుమాన్ గర్హిని కూడా సందర్శించి హనుమంతుడికి భక్తకోటి ప్రత్యేక పూజలుచేసారు. చివరిరోజు కావడంతో భక్తుల రద్దీ అధికంగా ఉంటుందని భావించిన యూపి పసర్కారు ప్రత్యేక ఏర్పాట్లుచేసింది. మహాకుంభ్‌నగర్ మొత్తం నోవెహికల్‌జోన్‌గా ప్రకటించింది. కుంభమేళాలో పౌష్‌పూర్ణిమ జనవరి 13, మకర సంక్రాంతి జనవరి 14, మౌని అమావాస్య జనవరి 29, వసంతపంచమి ఫిబ్రవరి 3, మాఘపూర్ణిమ ఈనెల 12, మహాశివరాత్రి ఈనెల 26వ తేదీలను ముఖ్యమైన పవిత్ర తేదీలుగా భావించారు. శివరాత్రికిముందురోజు 1.33కోట్లమంది పుణ్యస్నానాలుచేసారని యోగి ఆదిత్యనాథ్ ప్రభుత్వం ప్రకటించింది. అలాగే కుంభమేళా ముగియడంతో భక్తులు క్షేమంగా తమ గమ్యస్థానాలకు వెళ్లేందుకు గాను ప్రయాగరాజ్‌నుంచి దేశవ్యాప్తంగా 350కిపైగా రైళ్లను నడుపుతున్నట్లు రైల్వేశాఖప్రకటించింది.

ఉగాదినాడు 'పి4'కు శ్రీకారం

>> -బనకచర్ల అనుసంధానంతో సీమలో కరువు అనే మాట వినబడదు. నీటి భద్రత లభిస్తుంది. ఇందుకోసం రూ. 80 వేల కోట్లు వ్యయమవుతుంది. కేంద్ర సాయంతో అవసరమైతే ప్రైవేటు భాగస్వామ్యంతో ముందుకెళతాం. గత ఐదేళ్లలో రైతులు ధాన్యం ఇస్తే డబ్బులు ఇవ్వలేదు. ఎన్డీఏ ప్రభుత్వం వచ్చాక 24 గంటల్లోనే రైతులకు రూ. 7,522 కోట్లు చెల్లించి, 32 లక్షల టన్నుల ధాన్యం సేకరించాం. ఆక్వా రైతులను ఆదుకుంటాం. మైక్రో ఇరిగేషన్ ఇచ్చి రైతులకు చేయూత అందిస్తాం. ప్రకృతి సేద్యాన్ని ప్రోత్సహిస్తున్నాం. రైతుల పండించే పంటకు గిట్టుబాటు ధరలు అందిస్తున్నాం. సీమలో టమాటా రైతును ఆదుకుంటాం. 3 నెలల్లో రోడ్లు వేశాం. మార్చి లోగా రాష్ట్రంలో గుంతలు లేని రోడ్లు వేస్తాం. జాతీయ రహదారుల కింద రూ. 55 వేల కోట్లు , రైల్వేల కోసం రూ.75 వేల కోట్లు ఖర్చు పెడుతున్నారు. విజయవాడ , విశాఖ మెట్రో డిపిఆర్‌లు తయారయ్యాయి. ఈ రెండూ పూర్తిచేస్తాం. చెప్పిన మాట ప్రకారం కరెంటు చార్జీలు పెంచలేదు. గత ప్రభుత్వంలో 8 సార్లు కరెంటు చార్జీలు పెంచారు. ఒక్క పవర్ సెక్టార్‌లోనే రూ. లక్షా 10 వేల అప్పులు చేశారు. ఒక ప్రణాళిక లేకుండా ఇష్టానుసారంగా చేశారు. క్లీన్, గ్రీన్ ఎనర్జీగా హబ్‌గా ఎపిని తయారుచేస్తాం. పిఎం సూర్యఘర్ ద్వారా ప్రతి ఇంటిపై సోలార్ ప్లానల్స్ అమర్చుతున్నాం. యువతకు ఉద్యోగ, ఉపాధి అవకాశాలు ఎన్నికల్లో ఇచ్చిన హామీ మేరకు 20 లక్షల ఉద్యోగాల భర్తీకి కట్టుబడి ఉన్నాం. ఇప్పటికే రూ. 6 లక్షల 50 వేల కోట్ల ఎంవోయూలు చేశాం. దీని ద్వారా 5 లక్షల ఉద్యోగాలు వస్తాయి. ఎన్టీపీసీ, జెన్ కో ఆధ్వర్యంలో రూ. 2లక్షల కోట్ల గ్రీన్ ఎనర్జీ ప్లాంట్ ను ప్రధాని ప్రారంభించారు. రామాయపట్నంలో రూ. 95 వేల కోట్ల వ్యయంతో బిపిసిఎల్ రిఫైనరీ పెడుతున్నారు. నక్కపల్లిలో ఫార్మా, కృష్ణపట్నం, ఓర్వకల్లు, కొప్పర్తి, కడపలో 4 ఇండస్ట్రియల్ పార్క్ మంజూరయ్యాయి. ఎనర్జీ సెక్టార్ లో రూ. 10 లక్షల కోట్ల పెట్టుబడులతో 7 లక్షల 50 వేలమంది ఉద్యోగాలు కల్పిస్తాం. ప్రభుత్వ ఉద్యోగాలు ఎప్పటికప్పుడు భర్తీ చేస్తాం. విశాఖలో గూగుల్ రాబోతోంది. టిసిఎస్ ద్వారా 10 వేల ఉద్యోగాలు వస్తాయి. నిరుద్యోగ యువతకు రూ. 3 వేల భృతి ఇస్తాం. మానవ వనరుల అభివృద్ధికి ప్రాధాన్యత ఇస్తున్నాం. ఫీజు రియింబర్స్ మెంట్ కింద రూ.788 కోట్లు చెల్లించాం. గంజాయి, డ్రగ్స్ పై ఉక్కుపాదం మోపుతున్నాం. రాష్ట్రంలో గంజాయి అనే మాట వినడానికి వీల్లేదు. ఆడబిడ్డల జోలికొస్తే అదే వారికి చివరి రోజవుతుంది. సోషల్ మీడియాలో ఇష్టానుసారంగా పోస్టులు పెడితే చూస్తూ ఊరుకోం. ఎక్కడ తప్పు జరిగినా చూస్తూ ఊరుకోం. లా అండ్ ఆర్డర్ కాపాడతాం. ల్యాండ్ రికార్డ్స్ ప్రక్షాళన చేస్తాం. ఇప్పటికే ఇసుక ఉచితంగా ఇస్తున్నాం. క్యూ ఆర్ కోడ్ పెట్టాం. ఎన్ని అడ్డంకులు ఉన్నా రాష్ట్రాన్ని స్వర్ణాంధ్ర దిశగా నడిపుతాం. ఇటీవల బిసిలకు స్వర్ణ కారుల కార్పొరేషన్ ఏర్పాటు చేశాం. రూ. 896 కోట్లు నిధులు విడుదల చేశాం.. మత్స్యకారులను దెబ్బతీసే 217 జీవోను రద్దు చేశాం. జలజీవన్ మిషన్ ద్వారా ప్రతి ఇంటికి కుళాయి ద్వారా మంచి నీరు ఇవ్వాలని, అమృత్ పథకం ద్వారా పట్టణాల్లో ప్రతి ఇంటికి నీరు ఇవ్వాలని ప్రధాని ఆలోచించారు. ఇందుకోసం కేంద్రం నిధులిస్తే వాటినీ ఖర్చు చేయలేదు. జల్ జీవన్ కోసం రూ. 80 వేల కోట్లు కావాల్సి ఉంటే...గత ప్రభుత్వం కేవలం రూ. 20 వేల కోట్లు అడిగింది. ప్రజలు, ప్రభుత్వం, ప్రైవేటు భాగస్వామ్యంతో రాష్ట్ర సుస్థిరాభివృద్ధి సాధ్యం. దేశంలో తలసరి ఆదాయంలో హైదరాబాద్ నెంబర్ వన్‌గా ఉంది. గత ఐదేళ్లలో ఆర్థిక విధ్వంసం గత ఐదేళ్లలో రాష్ట్రాన్ని నాశనం చేశారు. ప్రజలు భరించలేకపోయారు. ఉద్యోగాలు లేవు. ఆర్థిక వ్యవస్థ చిన్నాభిన్నమైంది. అమరావతిని స్మశానం చేశామని ఆనందపడ్డారు. పోలవరం నిర్వీర్యం చేసి డయాఫ్రం వాల్‌ను గోదావరిలో కలిపేశారు. విశాఖ స్టీల్ ప్లాంట్‌ను ప్రశ్నార్థకం చేశారు. రైల్వే జోన్ కోసం కనీసం స్థలం కూడా ఇవ్వలేదు. నేను గర్వంగా చెబుతున్నా...8 నెలల్లో అసాధ్యం అనుకున్న ఈ నాలుగు పనులనూ సాధ్యం చేశాము. ఇందుకు ప్రధాని మోడీ సహకారం మరువలేనిది. ప్రధాని మోడీ నాయకత్వంలో ప్రపంచంలోనే 5వ ఆర్థిక వ్యవస్థగా దేశాన్ని తయారుచేశారు. 2028-2029 నాటికి మూడో ఆర్థిక వ్యవస్థగా తయారవుతుంది. 2047 నాటికి మన దేశం ఒకటీ లేదా రెండో స్థానానికి చేరుతుంది. ఈ ప్రభుత్వ మొదటి ప్రాధాన్యత జీరో పావర్టీ. పేదరికం లేని సమాజమే మా లక్ష్యమని అని సిఎం చంద్రబాబు తెలిపారు.

బుధవారం రాష్ట్రపతి ముర్ము మధ్యప్రదేశ్‌లోని చతర్‌పూర్‌లో సామూహిక వివాహ కార్యక్రమంలో పాల్గొన్న దృశ్యం

అసిస్టెంట్ కమిషనర్, ముగ్గురు డిసిటిఒలు సస్పెండ్
త్వరలో మరికొందరిపై వేటు!

హిందూపురం, ఫిబ్రవరి 26 ప్రభాతవార్త: ఆంధ్రప్రదేశ్ పన్నుల శాఖ హిందూపురం ప్రాంత కార్యాలయంలో పనిచేస్తున్న అసిస్టెంట్ కమిషనర్, ముగ్గురు డిసిటివోలు భారీ అవినీతికి పాల్పడినట్లు ఉన్నతాధికారుల విచారణలో నిగ్గు తేలడంతో వారిని సస్పెండ్ చేస్తూ ఆదేశాలు జారీ అయ్యాయి. సస్పెండ్ అయిన వారిలో సహాయ కమిషనర్ కృష్ణవేణి, డీసీటీవోలు ఇంతియాజ్, రాజశేఖర్ రెడ్డి, మధుసూదన్‌లు ఉన్నారు. సిటిఓ స్థాయి అధికారిసహా నలుగురు డిసిటివోలు సస్పెండ్ కావడం రాష్ట్ర వాణిజ్య పన్నుల శాఖలో సంచలనం కలిగిస్తోంది. ఆ శాఖలో ఇదే తొలిసారి అని ఉద్యోగులు పేర్కొంటున్నారు. వివరాలు ఇలా ఉన్నాయి. స్థానిక ధనల రోడ్‌లో ఉన్న రాష్ట్ర పన్నుల శాఖ కార్యాలయంలో అసిస్టెంట్ కమిషనర్(సి.టి.ఓ)గా కొన్ని నెలల కిందట కృష్ణవేణి బదిలీపై వచ్చారు. ఉమ్మడి అనంతపురం జిల్లాలోనే అత్యధిక సంఖ్యలో స్టీల్ ఫ్యాక్టరీలు, ఇతర పరిశ్రమలు హిందూపురం సమీపంలోని తూముకుంట పారిశ్రామిక వాడలోఉన్నాయి. రాయలసీమలో పన్నులద్వారా ప్రభుత్వానికి అత్యధికంగా ఆదాయం వస్తున్నహిందూపురం శాఖ కార్యాలయాన్ని చెప్పవచ్చు. ఇదిలా ఉండగా స్థానిక కార్యాలయంలో ఉద్యోగులు రెండు వర్గాలుగా విడిపోవడం, వారి మధ్య అవినీతి సొమ్ము పంపకాల్లో తీవ్ర భేదాభిప్రాయాలు వచ్చి ఒకరిపై ఒకరు అమరావతిలో సంబంధిత ఉన్నతాధికారులకు ఫిర్యాదులు చేసుకున్నట్టు తెలిసింది. దీంతో తిరుపతి నుంచి సంబంధిత శాఖ కమిషనర్ నేతృతంలో ప్రత్యేక విచారణ బృందం ఈనెల 17న ఇక్కడికి వచ్చింది. విచారణ అంశాన్ని కూడా గోప్యంగా ఉంచడం జరిగింది. జీఎస్టీ పన్ను చెల్లింపుదారుల నుంచి పన్ను ఎగ్గొట్టేందుకు సహకరించడం, కర్ణాటక నుంచి స్టీల్ ఫ్యాక్టరీలకు రవాణా ముడి సరుకులు పై ఎలాంటి పనులు లేకుండా జీరో టాక్స్ తో అక్రమరవాణాకు ప్రోత్సహించడం జరిగింది. దీనికి ప్రతిఫలంగా పన్ను ఎగవేతదారుల నుంచి లక్షలాది రూపాయల సొమ్మును అక్రమంగా అర్థించినట్టు విచారణలో నిగ్గు తేలింది.స్థానిక కార్యాలయంలో విచారణ నిర్వహించిన అధికారుల బృందం పన్ను ఎగవేత దారుల వద్దకు కూడా వెళ్లి వివరాలు సేకరించడం జరిగింది. మొత్తం వివరాలను రాష్ట్ర ఆర్థిక శాఖ మంత్రి పయ్యావుల కేశవ్ కు నివేదిక సమర్పించడంతో భారీ అవినీతిని సీరియస్ గా పరిగణిస్తూ సస్పెన్షన్ ఉత్తర్వులు జారీ చేశారు.

శివాలయాల్లో మార్మోగిన 'హరహర మహదేవ'

>> నుండే ప్రత్యేక అభిషేకాలు, పూజలు.. మారు మోగిన శివనామస్మరణతో శైవ క్షేత్రాలన్నీ సరికొత్త ఆధ్యాత్మిక శోభను సంతరించుకున్నాయి. పరమశివుడికి అత్యంత ప్రీతికరమైన శివరాత్రి వేడుకలను భక్తులు పెద్ద ఎత్తున వైభవంగా నిర్వహించుకున్నారు. భక్తకోటి మనసారా ఆరాధించే పరమ పవిత్రమైన పుణ్య దినం మైన బుధవారం శివరాత్రి రోజు తెల్లవారుజాము నుండే భక్తులు పుణ్యస్నానాల కోసం కృష్ణానది పరివాహక ప్రాంతాలకు పెద్ద ఎత్తున చేరుకున్నారు.

ఎన్టీఆర్ జిల్లాలోని ప్రసిద్ధద కూడలి సంగేశ్వరస్వామి ఆలయంలోను, కాసరబాదా, పొక్కునూరు. కొడవటికల్లు, చెవిటికల్లు, ముక్కాల ముక్తేశ్వరస్వామి, కోటి లింగాల క్షేత్రాల్లో భక్తజనం పోటేత్తారు. ముక్కాలలో ఉత్తరవాహినిగా ప్రవహిస్తున్న కృష్ణానదిలో భక్తులు పుణ్యస్నానాలు చేసారు.కంచికచర్ల శివసాయిక్షేత్రం మహాశివరాత్రి పర్వదినం సందర్భంగా తెల్లవారుజాము నుంచే భక్తులు పుణ్యస్నానాలతో నగరంలోని ఘాట్లన్నీ కిటకిటలాడాయి. ఎన్టీఆర్ జిల్లా నందిగామ మండలం ఐతవరంలో ఎమ్మెల్యే వసంత వెంకట కృష్ణ ప్రసాద్ నివాసంలో శివరాత్రి వేడుకలు ఘనంగా చేశారు. శివయ్యకు ప్రత్యేక అభిషేకాలు నిర్వహించారు. ఈ కార్యక్రమంలో ప్రజాప్రతినిధులు, అధికారులు పాల్గొన్నారు. సత్యసాయి జిల్లా లేపాక్షిలోని వీరభద్ర స్వామి ఆలయంలో బ్రహ్మరథోత్సవ వేడుకలు వైభవంగా ప్రారంభమయ్యాయి. వేదమంత్రాలతో పార్వతీ పరమేశ్వరులకు కళ్యాణ మహోత్సవం చేశారు. వైఎస్సార్ జిల్లా జమ్మలమడుగు మండలంలోని ప్రముఖ శైవ క్షేత్రమైన కన్యతీర్థానికి భక్తులు పోటెత్తారు. బాలత్రిపుర సుందరి దేవి సమేత సుందరేశ్వర స్వామి దర్శనం కోసం భక్తులు బారులు తీరారు.

కడప జిల్లా పులివెందుల నియోజకవర్గం వేంపల్లిలో పాపాగ్ని నది తీరం పక్కనే వెలిసిన శ్రీ దుర్గా గవి మల్లేశ్వర స్వామి ఆలయానికి భక్తులు పోటెత్తారు. పరమశివుడు ప్రత్యేక అలంకారంలో భక్తులకు దర్శనం ఇస్తున్నారు. స్వామివారిని దర్శించుకునేందుకు భక్తులు తెల్లవారుజాము నుంచి క్యూ లైన్ లలో వేచి ఉన్నారు. జిల్లా వ్యాప్తంగా ఉన్న అన్ని శివాలయాల్లో బుధవారం వేకువ జాము నుండే మహా రుద్రాభిషేకాలు, కుంబాభిషేకాలతో పాటు ప్రత్యేక అర్చనలు నిర్వహించారు.

శ్రీశైలం ఆలయానికి చాలా మంది భక్తులు నల్లమల అడవుల్లో నుంచి కాలి నడకన వస్తున్నారు. వారికి ఎలాంటి ఇబ్బందులు కలగకుండా ప్రత్యేక సౌకర్యాలు కల్పించారు. అయితే ప్రభుత్వం భక్తుల సౌకర్యార్థం.. ఈ ఏడాది లడ్డూ ప్రసాదం, చిన్న పిల్లలకు పాలు అల్పాహారం, మంచినీరు ఉచితంగా పంపిణీ చేస్తోంది. ఇక ఉదయం భక్తుల పూజా కార్యక్రమాలనంతరం సాయంత్రం 5:30 గం.లకు ప్రభోత్సవం, రాత్రి 7గంటలకు నందివాహన సేవ, రాత్రి 10 గం.లకు లింగోద్భవకాల మహాన్యాసపూర్వక ఏకాదశ రుద్రాభిషేకం, అర్ధరాత్రి పాగాలంకరణ, శ్రీ బ్రమరాంబ మల్లికార్జున స్వామి వార్ల కల్యాణోత్సవం జరగనుంది. వివిధ రకాల పూలు, విద్యుద్దీపాల అలంకరణతో ప్రధాన ఆలయం దేదీప్యమానంగా వెలుగుతోంది. మహాశివరాత్రి పర్వదినాన్ని పురస్కరించుకుని సాయంత్రం 5:30 గంటలకు ప్రభోత్సవం, రాత్రి 7గంటలకు నందివాహన సేవ, రాత్రి 10 గంటలకు లింగోద్భవకాల మహాన్యాసపూర్వక ఏకాదశ రుద్రాభిషేకం, అర్ధరాత్రి వేళ పాగాలంకరణ, స్వామిఅమ్మవార్లకు కల్యాణమహోత్సవం నిర్వహిస్తారు.

మహాశివరాత్రి సందర్భంగా పల్నాడు జిల్లా నరసరావుపేట మండలంలోని ప్రముఖ శైవక్షేత్రం కోటప్పకొండ త్రికోటేశ్వరస్వామి తిరునాళ్లు బుధవారం కనులపండువగా జరుగుతున్నాయి. దేశ నలుమూలల నుంచి పది లక్షల మందికి పైగా భక్తులు తరలివస్తున్నట్లు అధికారులు తెలిపారు. తిరునాళ్లకు రాష్ట్ర పండుగ హోదా కల్పించిన నేపథ్యంలో ప్రభుత్వం తరపున స్వామికి ప్రభుత్వం పట్టువస్త్రాలను సమర్పిస్తారు.

నరసరావుపేట, చిలకలూరిపేట, వినుకొండ నుంచి ఆర్టీసీ 550 ప్రత్యేక బస్సులను నడపుతోంది. బుధవారం తెల్లవారుజాము 2గంటలకు బిందె తీర్థంతో స్వామికి విశేష అభిషేకాలు నిర్వహించారు. అనంతరం స్వామి దర్శనానికి భక్తులకు అనుమతిచ్చారు. 19 భారీ విద్యుత్ ప్రభలు తిరునాళ్లలో కాంతులీననున్నాయి. దక్షిణ కాశీగా ప్రసిద్ధిగాంచిన పెదకాకాని మల్లేశ్వరస్వామి దేవస్థానంలో తెల్లవారుజామున 3 గంటల నుంచే దర్శనానికి భక్తులు తరలివచ్చారు. ఉదయం 8 గంటలకు నుంచి అభిషేకాలు నిలిపి వేసి,దర్శనాలు కొనసాగిచారు. పంచారామక్షేత్రమైన అమరావతి అమరేశ్వరాలయంలో భక్తులు భారీగా తరలివచ్చి స్వామివారిని దర్శించుకున్నారు. వంశధార నదీతీరాన వెలిసిన శ్రీముఖలింగం క్షేత్రంలో శివరాత్రి వేడుకకు భారీ భక్తజనం తరలి వచ్చారు. శివుడు ముఖాకృతి రూపంలో భక్తులకు దర్శనమిస్తున్న ఏకైక ఆలయం శ్రీముఖలింగమని చెబుతారు. ఇది శ్రీకాకుళానికి 50 కి.మీ దూరంలో జలుమూరు మండలంలో వెలిసింది. కాశీలో లింగం, గంగలో స్నానం, శ్రీశైలంలోశిఖరం, శ్రీముఖలింగంలో ముఖదర్శనం చేస్తే మోక్షం సిద్ధిస్తుందని భక్తులనమ్మకం. రాజమహేంద్రవరంలో భక్తులు శివరాత్రిసందర్భంగా గోదావరిలో పుణ్యస్నానాలు చేసారు.పితురుల తర్పణాలు విడిచారు.అనంతరం నదీ తీరంలోని శివాలయాల్లో పూజలు చేసారు.ఏలూరు జిల్లా జంగారెడ్డిగూడెం మండలం తాడువాయి గ్రామంలో కొలువైన స్వయంభు శ్రీ భద్రకాళి సమేత వీరేశ్వర స్వామి ఆలయంలో శివరాత్రి పర్వదినం సందర్భంగా భక్తులు పోటెత్తారు. వరాహ లక్ష్మీ నృసింహస్వామి వారి దేవస్థానం సింహాచలం స్వామివారి ఉపాలయం శివరాత్రి మహోత్సవం సందర్భంగా శ్రీ త్రిపురాంతక స్వామి ఆలయంలో మరియు కాశి విశ్వేశ్వర స్వామి ఆలయంలో విశేష పూజలు అభిషేకాలు ఘనంగా నిర్వహించారు.నెల్లూరు జిల్లాలో శైవ క్షేత్రాలు భక్తులతో కిటకిటలాడాయి. నగరంలో ప్రసిద్ధి చెందిన మూలాపేట మూలస్థానేశ్వర స్వామి ఆలయానికి భక్తులు పోటెత్తారు.

పోసాని అరెస్టు

>> అరెస్టుకు సంబందించి పూర్తి వివరాలు తెలియాల్సి ఉంది. ఆయనను ఏపీకి తీసుకుని వస్తున్నారు.పోసాని ఇంట్లో మప్టీలో ఉండగా పోలీసులు ఆకస్మికంగా ఇంట్లో ప్రవేశించి,అరెస్ట్ నోటీసులు ఇచ్చి అదుపులోకి తీసుకున్నట్లు చెబుతున్నారు. గత ప్రభుత్వ హయంలో పోసాని ఏపీ చలనచిత్ర,నాటక,బుల్లి తెర అభివృద్ధి సంస్థ చైర్మన్ వ్యవహరించారు.విపక్షాలపైన కీలకం ఇప్పటి సిఎం, డిప్యూటీ సిఎంలపై అసాధారణ బాష.పదజాలంతో ఆరోపణ చేసారు. రాష్ట్రంలో కూటమి ప్రభుత్వం ఏర్పడిన తరువాత ఇకపై తాను రాజకీయ విమర్శలు చేయనని ప్రకటించారు.ఈ నేపథ్యంలో ఆయనను పోలీసులు అదుపులోకి తీసుకున్నారు.

హైకోర్టు తీవ్ర ఆగ్రహం

>> విషయంలో డిజిపి నివేదిక దాఖలు చేయకపోవడంపై తీవ్ర అసహనం వ్యక్తం చేసింది. డిజిపి పదవిపై ఉన్న గౌరవంతో తమ ముందు హాజరుకావాలని ఆదేశించకుండా నియంత్రించుకుంటున్నామని వ్యాఖ్యానించింది. రమణను పొదిలి పోలీసులు విశాఖలోని ఇంటివద్ద అరెస్ట్ చేశారని విశాఖ పోలీసు కమిషనర్ నివేదిక ఇచ్చారని, ఇంక రమణకు నోటీసులు ఇవ్వడానికి ఇంటికెళితే రమణ బంధువులు విధులకు ఆటంకం కలిగించి గొడవ చేశారని దీంతో విశాఖలోని ఎంవీపీ పోలీసు స్టేషన్‌కు తరలించి అక్కడ అరెస్ట్ చేసినట్లు ప్రకాశం ఎస్పీ నివేదిక ఇచ్చినట్లు ధర్మాసనం గుర్తు చేసింది. భిన్న వివరాలు పేర్కొనడంపై అసంతృప్తి వ్యక్తం చేసింది. తన భర్త రమణను పోలీసులు అక్రమంగా నిర్బంధించారంటూ బోస లక్ష్మి హైకోర్టులో హెబియస్ కార్పస్ పిటిషన్ వేశారు. ఇటీవల ఈ వ్యాజ్యంపై విచారణ జరిపిన ధర్మాసనం విశాఖ పోలీసు కమిషనర్, ప్రకాశం ఎస్పీలను నివేదిక ఇవ్వాలని ఆదేశించింది. ఈ వ్యవహారంపై డీజీపీ దృష్టిపెట్టాలని హైకోర్టు పేర్కొంది. విశాఖ పోలీసు కమిషనర్, ప్రకాశం ఎస్పీ వేర్వేరుగా నివేదికలు వేశారు.

శివరాత్రి వేడుకల్లో 9 మంది మృతి

శ్రీశైలంలో నీటముగిని మరణించి తండ్రికొడుకులు

>> తయ్యారు. దీంతో మిగిలిన వాళ్లు భయంతో గోదావరి గట్టుకు వచ్చి గ్రామస్తులకు సమాచారం చెప్పారు. హుటాహుటిన పోలీస్ అధికారులు, రెవెన్యూ సిబ్బంది, అగ్నిప్రమాదశం సిబ్బంది ఎన్‌డిఆర్‌ఎఫ్ బృందాలు సంఘటన ప్రాంతానికి చేరుకుని గోదావరిలో గాలింపు చర్యలు చేపట్టారు. సుమారు ఏడు గంటలు గాలింపు చర్యలు తర్వాత మధ్యాహ్నం 12 గంటల30 నిముషాలుకు దత్త సాయి, గణేష్, ఆకాష్, విజయ పవన్, దుర్గా ప్రసాద్ మృతదేహాలను వెతికి బయటకు తీశారు. జిల్లా కలెక్టర్ పి ప్రశాంతి, కొవ్వూరు ఆర్డీవో సుస్మిత, నియోజకవర్గం శాసన సభ్యుడు ముప్పిడి వెంకటేశ్వరరావు, ఇన్ చార్జి తహశీల్దార్ భారతి ప్రమాదం జరిగిన గోదావరి గట్టు దగ్గరకు చేరుకుని కారణాలు అడిగి తెలుసుకుని గాలింపు చర్యలు పర్యవేక్షించారు. ఈ సందర్భంగా జిల్లా కలెక్టర్ పి. ప్రశాంతి మాట్లాడుతూ ప్రమాదం చాలా దురదృష్టకరమైన సంఘటన అన్నారు. యువకులు గోదావరిలోకి స్నానాలు దిగిన ప్రదేశం స్నాన ఘాట్ కాదన్నారు. నిర్దేశించిన ఘాట్లో పుణ్యస్నానాలు చేయాలని కోరారు. దీనిపై ఎమ్మెల్యే వెంకటేశ్వరరావు మాట్లాడుతూ మృతులకు సంతాపం తెలిపి ప్రభుత్వం సాయం అందిస్తామని తెలిపారు. ఏలూరు నగరంలో మహాశివరాత్రి పండుగ రోజు మరో విషాదం చోటుచేసుకుంది. ఇద్దరు యువకులు తమ్మిలేరులో గల్లంతు అయ్యారు. పెదవేగి మండలం నడిపల్లి గ్రామ శివారులోని మునిపల్లి వద్ద ఈ ఘటన చోటుచేసుకుంది. వట్లూరు గ్రామానికి చెందిన జుజ్జువరపు వెంకటేశ్వరరావు జుజ్జువరపు కోటేశ్వరరావులు చెరువులో స్నానానికి దిగి ఒకరు కాపాడబోయి మరొకరు ఊబిలో ఇరుక్కుని మృతి చెందారు. ఏలూరు డిఎస్పి శ్రావణ్ కుమార్ ఆధ్వర్యంలో రెస్క్యూ టీం ఫైర్ సిబ్బంది మూడో పట్టణ పోలీసులు గాలింపు చర్యలు చేపట్టారు. శ్రీశైలం పుణ్యక్షేత్రంలో ఆకాశగంగలో స్నానానికి వెళ్లిన తండ్రి కుమారుడు నీటమునిగి మృతి చెందారు.

వర్క్ ఫ్రమ్ హోంపై సర్వే
ఎపి ప్రభుత్వం కీలక నిర్ణయం

విజయవాడ ఫిబ్రవరి 26 ప్రభాతవార్త ప్రతినిధి: ఆంధ్రప్రదేశ్ ప్రభుత్వం వర్క్ ఫ్రమ్ హోంపై మరో కీలక నిర్ణయం తీసుకుంది. వర్క్ ఫ్రమ్ హోం(ఇంటి నుంచే విధి నిర్వాహణ)పైన కూడా సర్వే నిర్వహించాలనే నిర్ణయానికి వచ్చింది. వర్క్ ఫ్రమ్ హోమ్‌కు సంబంధించి ప్రభుత్వం సర్వే నిర్వహించనుంది. గ్రామ, వార్డు సచివాలయ ఉద్యోగులతో ఈ సర్వే నిర్వహించనున్నారు.ప్రతి ఇంట్లో 18 నుంచి 50 ఏళ్లలోపు ఉన్నవారి వివరాలను ఈ సర్వే ద్వారా సేకరిస్తారు. రాష్ట్రవ్యాప్తంగా టెక్నికల్ స్కిల్ విద్యార్హతలు ప్రస్తుతం చేస్తున్న పనికి సంబంధించి వివరాలు సేకరిస్తారు. మార్చి 10వ వరకు సర్వే నిర్వహించనుంది ఏపీ ప్రభుత్వం అయితే వర్క్ ఫ్రమ్ హోమ్ కల్చర్ మరింత అభివృద్ధిపై కూటమి ప్రభుత్వం దృష్టి సారించింది. ప్రస్తుం చేస్తున్న వర్క్‌తోపాటు మెరుగైన అవకాశాలు కల్పించే దిశగా ప్రభుత్వం చర్యలు తీసుకోనుంది. సర్వే తర్వాత వర్క్ ఫ్రమ్ హోమ్‌కు ఎక్కువ మంది ఆసక్తి చూపితే ప్రత్యేక సెంటర్లను కూడా ఏర్పాటు దిశగా ప్రభుత్వం ఆలోచన చేస్తోంది. బ్రాండ్ బ్యాండ్ కనెక్టవిటీ స్పీడ్ ఇంటర్‌నెట్ తగిన వసతి కల్పనపై ప్రభుతవం దృష్టి పెట్టనుంది. కాగా ప్రపంచాన్ని కుదిపేసిన కరోనా మహమ్మారి తర్వాత దిగ్గజ కంపెనీలు సైతం వర్క్ ఫ్రమ్ హోమ్ మెడ్‌లోకి వెళ్లాయి. ఇప్పటికే పలు కంపెనీల్లో ఇది కొనసాగుతున్నాయి. అయితే ఉద్యోగ కల్పనపై దృష్టిసారించిన ఏపీలోని కూటమి ప్రభుత్వం ఇప్పటికే రాష్ట్రంలో పెట్టుబడులు పెట్టాల్సిందిగా పలు సంస్థలను ఆహ్వానించింది. ఇదే సమయంలో వర్క్ ఫ్రమ్ హోమ్‌కు మొగ్గుచూపే వారికి సైతం ప్రత్యేక ఉపాధి కల్పనపై ఫోకస్ పెట్టినట్టుగా తెలుస్తోంది. అందులో భాగంగానే వర్క్ ఫ్రమ్ హోమ్‌పై సర్వేకు సిద్ధమవుతోంది.

రాష్ట్రానికి ప్రత్యేక మూలధన సాయం రూ.397 కోట్లు

విజయవాడ,ఫిబ్రవరి 26,ప్రభాతవార్త ప్రతినిధి: ప్రత్యేక మూలధన సాయం క్రింద ఆంధ్రప్రదేశ్ రాష్ట్ర ప్రభుత్వానికి రూ.397 కోటుల కేటాయించేందుకు కేంద్రం సంసిద్ధత వ్యక్తం చేసింది. ఈ పథకం క్రింద అన్ని రాష్ట్రాలకు కలిపి రూ.2,530 కోట్లను ఇస్తామని కేంద్రం ప్రకటించింది. ఇందులో తొలి విడతగా రూ.615 కోట్లను మధ్యప్రదేశ్, గోవా, అస్సాం, కేరళ, హిమాచలప్రదేశ్, ఆంధ్రప్రదేశ్ రాష్ట్రాలకు కలిపి కేంద్రం కేటాయించింది. వాటిలో రూ.397 కోట్లు (64.55%) ఒక్క ఆంధ్ర ప్రదేశ్‌కే కేటాయిస్తామని కేంద్రం తెలిపింది. ఈ మొత్తాన్ని ఆయా శాఖల అవసరాలకు తగ్గట్టు నిర్మాణాలను చేపట్టేందుకు ఉపయోగించుకోవచ్చు. రెవిన్యూ శాఖ తరపున శిథిలావస్థకు చేరిన తహసీల్దార్ కార్యాలయ భవనాలు,సర్వే శిక్షణ అకాడమీ భవనాల నిర్మాణాలు చేపట్టేందుకు వీలుంది.

వారం - వర్జ్యం

తేది : 27-02-2025, గురువారం
శ్రీ క్రోధి నామ సంవత్సరం,
పుష్యమాసం, ఉత్తరాయణం,
హేమంత ఋతువు, కృష్ణపక్షం,
చతుర్దశి ఉ.8.55
ధనిష్ఠ మ.3.43
వర్జ్యం రా.10.18-11.46
దు.ఉ.10.31-11.18,
2) మ.3.13-4.00
రాహుకాలం - మ.1.30-3.00

వార్తాఫలం

మేషం: మంచితనంతో అందర్నీ ఆకట్టుకొని ముందుకు సాగుతారు.వస్తు, వస్త్రాలాభాలు పొందుతారు.

వృషభం: బంధువులతో ఏర్పడిన తగాదాలు పరిష్కరించుకొంటారు. దైవదర్శనాలు చేసుకొంటారు.

మిథునం: ప్రయాణాలలో తొందర పాటు

వసతి గృహాల్లో విద్యార్థులతో పని చేయిస్తే కఠిన చర్యలు

రాష్ట్ర బాలల హక్కుల కమిషన్ చైర్మన్ కేసలి అప్పారావు

విజయవాడ,ఫిబ్రవరి26,ప్రభాతవార్తప్రతినిధి:ఆంధ్ర ప్రదేశ్ రాష్ట్రంలో వసతి గృహంలో ఉండి విద్యను అభ్యసిస్తున్న విద్యార్థులుతో సిబ్బంది ఏ రకమైన పనులు చేయించినా వారిపై శాఖాపరమైన చర్యలు తీసుకోవడం జరుగుతుందని ఆంధ్ర ప్రదేశ్ రాష్ట్ర బాలల హక్కుల కమిషన్ చైర్మన్ సంబంధిత అధికారులు కు ఆదేశాలు జారీ చేశారు.ఇటీవల కాలంలో గురుకులాల్లో, బీసీ,సాంఘిక సంక్షేమ శాఖ, మోడల్ స్కూల్స్ మొదలగు వసతి గృహాల్లో విద్యార్థులుతో సిబ్బంది చేయాల్సిన వంటపనులు,వసతి గృహ పరిశుభ్రత పనులు, టాయిలెట్స్ క్లీనింగ్, నీళ్ళు సేకరణ మొదలగు కార్యక్రమాలకు విద్యార్థుల్ని ఉపయోగించడం బాలల హక్కుల కమిషన్ దృష్టికి వచ్చిందని , ఈ నేపథ్యంలో ఇటువంటి సంఘటనలు పునరావృతం కాకుండా తక్షణమే ఆదేశాలు జారీ చేయడం జరుగుతుందని తెలిపారు. నిరుపేద ,బడుగు బలహనవర్గాలకు చెందిన విద్యార్థులు మాత్రమే వసతి గృహంలో ఉంది విద్యను అభ్యశిస్తారని,వారిని చదువుకు దూరం చేసి సిబ్బంది వివిధ రకాలుగా విద్యార్థులచే అన్ని రకాలుగా చేయకూడని పనులు చేయించడం వలన వసతి గృహంలో కి పిల్లల్ని చదివించేందుకు తల్లిదండ్రులు,కుటుంబ సభ్యులు ముందుకు రారని ,ఇప్పటికే రాష్ట్రంలో చాలావరకు వసతి గృహాల్లు మూతపడ్డాయి అని వసతి గృహలపై సమాజానికి ఒక నమ్మకం కుదిరెలగా సిబ్బంది అంకిత భావంతో పనిచేయాలని అప్పారావు తెలిపారు. మరికొద్ది రోజుల్లో ఇంటర్ మరియు పదవ తరగతి ముఖ్యమైన తుది పరీక్షలు జరుగుతున్న నేపథ్యంలో వారిపై ప్రత్యేకంగా ఆరోగ్యం, ఆహారం మరియు చదువు విషయాల్లో దృష్టి సారించాలని సిబ్బందికి ఆదేశాలు ఇచ్చారు. వారిపై ఏటువంటి శారీరక మరియు మానసిక ఒత్తిడికి గురికాకుండా పరీక్షలు కు సిద్ధం చేయాలని సూచించారు. సిబ్బంది కొరత మరియు వసతి గృహాలు మరమ్మతులు,నూతన గదులు నిర్మాణం మరియు నిధులు మంజూరు గురుంచి ప్రభుత్వం ,సంబంధిత ఉన్నత అధికారులు దృష్టికి తీసుకొని వెళ్తామని చెప్పారు.

వర్క్ ఫ్రమ్ హోంపై సర్వేకు ప్రభుత్వం నిర్ణయం

విజయవాడ ఫిబ్రవరి 26 ప్రభాతవార్త ప్రతినిధి: ఆంధ్రప్రదేశ్ ప్రభుత్వం వర్క్ ఫ్రమ్ హోంపై మరో కీలక నిర్ణయం తీసుకుంది. వర్క్ ఫ్రమ్ హోం(ఇంటి నుంచే విధి నిర్వాహణ)పైన కూడా సర్వే నిర్వహించాలనే నిర్ణయానికి వచ్చింది. వర్క్ ఫ్రమ్ హోమ్‌కు సంబంధించి ప్రభుత్వం సర్వే నిర్వహించనుంది. గ్రామ, వార్డు సచివాలయ ఉద్యోగులతో ఈ సర్వే నిర్వహించనున్నారు.ప్రతి ఇంట్లో 18 నుంచి 50 ఏళ్లలోపు ఉన్నవారి వివరాలను ఈ సర్వే ద్వారా సేకరిస్తారు. రాష్ట్రవ్యాప్తంగా టెక్నికల్ స్కిల్ విద్యార్హతలు ప్రస్తుతం చేస్తున్న పనికి సంబంధించి వివరాలు సేకరిస్తారు. మార్చి 10వ వరకు సర్వే నిర్వహించనుంది ఏపీ ప్రభుత్వం అయితే వర్క్ ఫ్రమ్ హోమ్ కల్చర్ మరింత అభివృద్ధిపై కూటమి ప్రభుత్వం దృష్టి సారించింది. ప్రస్తుం చేస్తున్న వర్క్‌తో పాటు మెరుగైన అవకాశాలు కల్పించే దిశగా ప్రభుత్వం చర్యలు తీసుకోనుంది. సర్వే తర్వాత వర్క్ ఫ్రమ్ హోమ్‌కు ఎక్కువ మంది ఆసక్తి చూపితే ప్రత్యేక సెంటర్లను కూడా ఏర్పాటు దిశగా ప్రభుత్వం ఆలోచన చేస్తోంది. బ్రాండ్ బ్యాండ్ కనెక్టవిటీ స్పీడ్ ఇంటర్‌నెట్ తగిన వసతి కల్పనపై ప్రభుతవం దృష్టి పెట్టనుంది. కాగా ప్రపంచాన్ని కుదిపేసిన కరోనా మహమ్మారి తర్వాత దిగ్గజ కంపెనీలు సైతం వర్క్ ఫ్రమ్ హోమ్ మెడ్‌లోకి వెళ్లియి. ఇప్పటికే పలు కంపెనీల్లో ఇది కొనసాగుతున్నాయి. ఇంకా కొన్ని సంస్థల్లో వారానికి ఒకటి రెండు సార్లు వర్క్‌ప్లేస్‌కు వస్తే సరిపోతుంది. మిగతా రోజుల్లో ఇంటి నుంచే పనిచేసుకునే వెసులుబాటు కూడా కల్పించాయి. అయితే ఉద్యోగ కల్పనపై దృష్టిసారించిన ఏపీలోని కూటమి ప్రభుత్వం ఇప్పటికే రాష్ట్రంలో పెట్టుబడులు పెట్టాల్సిందిగా పలు సంస్థలను ఆహ్వానించింది. ఇదే సమయంలో వర్క్ ఫ్రమ్ హోమ్‌కు మొగు చూపే వారికి సైతం ప్రత్యేక ఉపాధి కల్పనపై ఫోకస్ పెట్టినట్టుగా తెలుస్తోంది.

ఎస్వీప్రాణదానట్రస్ట్‌కు రూ.81లక్షలు విరాళం

తిరుమల,ఫిబ్రవరి 26ప్రభాతవార్తప్రతినిధి: టిటిడి నిర్వహిస్తున్న ట్రస్ట్లు,పథకాలలో ఎస్వీప్రాణదానట్రస్ట్‌కు దాత విరాళాలందించారు. ఎస్వీ ప్రాణదానట్రస్ట్‌కు బుధవారం సాయంత్రం చెన్నైకి చెందని యాక్సిస్ హెల్త్ కేర్ ప్రైవేట్ లిమిటెడ్ సంస్థ 70లక్షలు రూపాయలు, వరప్యూచర్స్ ఎల్ఎల్పీ సంస్థ 11లక్షలు రూపాయలు విరళాల డిడిలను టిటిడి అదనపు ఇఒ చిరుమామిళ్ళ వెంకయ్యచౌదరికి అందజేశారు. దాతలను ఈ సందర్భంగా ఆయన అభినందించారు.

ఓంకార నాదంతో ప్రతిధ్వనించిన దక్షిణకైలాసం

(శ్రీకాళహస్తి - ప్రభాతవార్త) మోక్ష ప్రదాత..మూగజీవాలకు ముక్తి అనుగ్రహించిన పరమేశ్వరుడు, స్వయంభువు శ్రీకాళహస్తీశ్వరుడు కొలువుదీరిన దక్షిణకైలాసం హర హర మహాదేవ.. శంభోశంకర.కైలాసనాథా కరుణించవయ్యా, నీ దర్శన భాగ్యంతో మము పునీతులు చేసి మోక్ష ప్రాప్తి కల్పించవయ్యా అంటూ భక్తుల శివనామస్మరణలతో మారుమ్రోగింది. ఒవైపు భక్తజనాల శివనామస్మరణలు, మరోవైపు శివయ్య పరమ భక్తులు ఓంకార శంఖారావనాదాలు, ఇంకోవైపు డమరుక నాధాలుతో దక్షిణకైలాసం శివోహం అంటూ భక్తిపారవశ్యంతో పులకించింది. మహాశివరాత్రి పర్వదినాన్ని పురస్కరించుకుని కైలాసగిరి పంక్తుల్లో కొండాకోనల్లో వెలసిన శివాలయాలు భక్తజన సంద్రంలా మారి ఆధ్యాత్మిక శోభతో అలరించాయి. స్వయంభువు యుగయుగాల నుంచి శ్రీకాళహస్తి కొలువుదీరి భక్తజన కొంగుబంగారంగా భాసిల్లుతూ భక్తిభావంతో మారేడుదళం సమర్పించినా మోక్షమిస్తూ తన ప్రర్శశోకితే చాలు మోక్షాన్ని అనుగ్రహిస్తాను అన్నట్లు శ్రీకాళహస్తిలో పాదం మోపితే చాలు మోక్షాన్ని అనుగ్రహిస్తున్న పరమేశ్వరుని కృపాకటాక్షాలు అందుకోవడానికి భక్తజనం తెల్లవారుజామునుంచే శివయ్య జాగారానికి బారులుతీరారు. చంటిబిడ్డలు, వయోవృద్ధులు, ముసలిముతక, తెల్లవారుజాము నుంచే శివశివా అంటూ ఆయా ప్రాంతాల్లో ఉన్న శివాలయాలకు తరలివెళ్లారు. మహిళలు ఉపవాసదీక్షలతో మొక్కులుకట్టి సంతానంకోసం ముత్తైదు తనంకోసం దేవేరి జ్ఞానాంబకు ముడుపులు కట్టారు. శ్రీకాళహస్తీశ్వరాలయం మహాశివరాత్రి పర్వన సందర్భంగా పుష్పాలంకరణలు విద్యుత్ దీపాల అలంకరణలతో

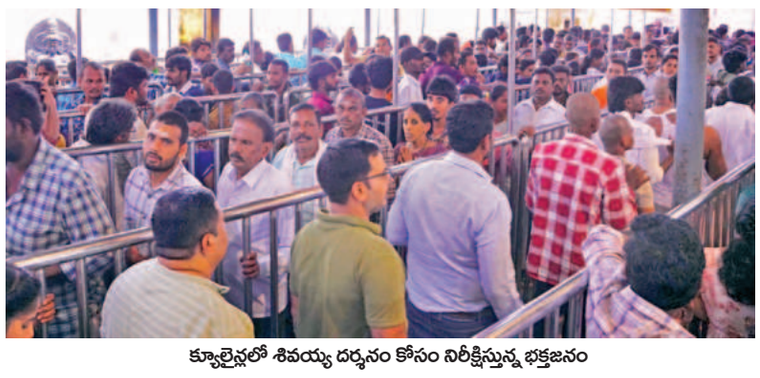

క్యూలైన్లలో శివయ్య దర్శనం కోసం నిరీక్షిస్తున్న భక్తజనం

శోభాయమానంగా కనువిందుచేసింది. అటు సుగంధం వెదజల్లే పుష్పాలు, మరోవైపు పచ్చటి అరటిమామిడితోరణాలతో శోభితం మారగా విద్యుత్ దీప కాంతులతో ధగధగా మెరిసింది. అంతేకాక స్వర్ణశోభిత ఆలయంకు పచ్చటితోరణం తోడై భక్తులకు మనో వికాసం కలిగించింది. చూడడానికి కళ్లు చాలవన్నట్లు భక్తులు ఆధ్యాత్మిక ఆనందంతో సంబరపడ్డారు. కాగా వాయులింగేశ్వరుని దర్శనానికి సుదూర ప్రాంతాలనుంచి మరియు స్థానిక చుట్టుపక్కల గ్రామాల నుంచి భక్తులు తెల్లవారుజామునుంచే ఆలయానికి తరలివచ్చారు. ఉదయం రెండుగంటలకు ఇఒ టి.బాపిరెడ్డి గోపూజలను జరిపి భక్తులకు సర్వదర్శనానికి అనుమతించడంతో ఆయా క్యూలైన్లలో రద్దీలేకుండా వచ్చిన జనం వచ్చినట్లే సుదర్శనం చేసుకుని వెళ్లిపోయారు. గతంలోలా ఎక్కడా రద్దీ లేకుండా సాఫీగా దర్శనం సాగింది. ఉదయం 12గంటల వరకు క్యూలైన్లులో భక్తులుతో ఉండగా సాయంత్రానికి క్యూలైన్లు భక్తుల రద్దీతో నిండపోయింది. సుమారు లక్ష మందిశివయ్యను దర్శించుకున్నట్లు అంచనా. ఈసారి కూటమి పాలకులు శివాలయాల్లో దర్శనాలకు అత్యధిక ప్రాధాన్యత కల్పించారు. ఒక నెలలో మూడు సార్లు మంత్రులు జిల్లా అధికారులకు సమీక్షించారు. శాసనసభ్యుడు సుధీర్‌రెడ్డి అయితే నెలరోజుల పాటు శివరాత్రిపైనే దృష్టి సారించారు. అధికారులు శివయ్య దర్శనానికి భక్తజనాలు అధికంగా తరలివస్తారని, గతంలోలా పొరపాట్లుకు తావులేకుండా నాలుగు రకాల దర్శనాలు ఏర్పాటుచేసి వచ్చిన వారికి వచ్చినట్లు సుదర్శనం కల్పించారు. పోలీసులు జిల్లా ఎస్‌పి హర్షవర్ధనరాజు పర్యవేక్షణలో బందోబస్తు ఏర్పాటు చేసి భక్తులకు చేశారు. పోలీసు సహాయక బృందాలు సమన్వయంతో భక్తులకు సేవలందించారు. ఎ ఎస్‌పి రవిమనోహరాచారి ప్రత్యేకంగా పర్య వేక్షించగా డిఎస్‌పి నరసింహామూర్తి గురుదక్షిణా మూర్తి ఆలయం వద్దనే తిష్టవేసి పర్యవేక్షించారు ,సిఐ డి.గోపి పర్యవేక్షణలో స్థానిక సిఐలు, ఎస్ఐలు, పోలీసులు అడిషనల్ ఎస్‌పి భక్త జనాలకు ఇబ్బందులు రాకుండా బందోబస్తు నిర్వహించారు.

నిర్లక్ష్యమే తిరుపతిలో తొక్కిసలాటకు కారణం!

- టిటిడి, పోలీసు అధికారుల నామమాత్రపు చర్యలు
- విచారణ కమిషన్ జస్టిస్ సత్యనారాయణమూర్తికి బాధితుల మొర

తిరుపతి,ఫిబ్రవరి 26ప్రభాతవార్తప్రతినిధి: మోక్ష మార్గం వైకుంఠద్వారదర్శనాలకు తిరుమలకు రమ్మని పిలిచి,తిరుపతిలో ఆఫ్‌లైన్‌లో టోకెన్లు జారీకి ముందు తగిన జాగ్రత్తలు, ఏర్పాట్లు, సౌకర్యాలు కల్పించలేకపోవడమే తొక్కిసలాటకు కారణమని పలువురు బాధితులు విచారణ కమిషన్ విశ్రాంత న్యాయమూర్తి జస్టిస్ సత్యనారాయణమూర్తికి వివరించారు. ఆరోజు టిటిడి, పోలీసు అధికారుల నిర్లక్ష్యం కారణంగానే ఈ ఘటన జరిగిందని, ఆరుగురు మృతి చెందారని బాధిత కుటుంబాలకు చెందిన ప్రత్యక్షసాక్షులు కమిషన్‌కు వివరించారు.

ఈ కేసులో కీలక విషయాలు వెలుగులోకి తీసుకురావడానికి, బాధ్యులైన వారిపై చర్యలకు విశ్రాంత న్యాయ మూర్తి జస్టిస్ సత్యనారాయణమూర్తిని ప్రభుత్వం నియమించింది. ఆయన నేతృత్వంలో వైకుంఠ ద్వార దర్శనాలకు ముందే తొక్కిసలాట జరగడం, ఆరుగురు ప్రాణాలు కోల్పోవడం, 50మందివరకు తీవ్ర క్షతగాత్రులవడం విదితమే. ఇప్పటికే తొలివిడత విచారణ పూర్తిచేసిన న్యాయమూర్తి ప్రస్తుతం వర్చువల్‌గా బాధిత కుటుంబాల్లో ప్రత్యక్షసాక్షులుగా ఉన్నవారిని పలకరించి వారినుండి కీలక విషయాలు సేకరిస్తున్నారు. విజయవాడనుండి బాధితులను వర్చువల్‌గా జడ్జి విచారణ చేయడంతో బాధితులు దీనివెనుక అధికారుల నిర్లక్ష్యమే కారణమని తేల్చారు. అక్కడ పోలీసులు సరిగా పట్టించుకుని భద్రత కల్పించలేకపోవడంతో విశాఖకు చెందిన శాంతి మృతి చెందిందని వెంకటేశ్ కమిషన్ దృష్టికి తీసుకువెళ్ళారు. పాలకొల్లుకు చెందిన ధనకుమార్ అనే ప్రత్యక్షసాక్షి తిరుపతి ఘటనపై కొన్ని విషయాలు వెల్లడించారు. పూర్తిగా పోలీసులు, విజిలెన్స్ సిబ్బంది నిర్లక్ష్యం కారణంగా తొక్కిసలాట, ఆరుగురు ప్రాణీలు తీసిందనేది బాధితుల ఆరోపణలు. జనవరి 10నుండి మొదలైన వైకుంఠద్వార దర్శనాలకు జనవరి 8నే తిరుపతికి భక్తులు రమ్మని పిలవడం, భారీగా వచ్చిన భక్తులకు భద్రత కల్పించలేకపోవడం ఏమిటనే అంశంపై కమిషన్ నివేదిక ఇవ్వనుంది. ఈ నివేదిక ఆధారంగా కొందరు సిఐలు, ఎస్ఐలపై చర్యలు తీసుకునే అవకాశం ఉందనేది సంచలనంగా మారింది. బైరాగిపట్టెడ పద్మావతి ఉద్యానవనంలో, విష్ణునివాసంలో గత జనవరి 8వతేదీ రాత్రి తమిళనాడు, కర్నాటక, కేరళ తెలుగురాష్ట్రాల నుండి వచ్చిన భక్తులకు సదుపాయాలు కల్పించలేకపోగా వారిని కట్టడిచేయడంలో విఫలం అయ్యారనే కోణంలో జడ్జి విచారణ చేసి పలు కీలక విషయాలు రాబట్టారు. ఆ రోజు విధుల్లో ఉన్న పోలీసులు, విజిలెన్స్, బందోబస్తుల్లో నిమగ్నమైన వారికి నోటీసులు జారీచేసే అవకాశం కూడా ఉందనేది తెలుస్తోంది.

భక్తుల భద్రతలో, రద్దీని నియంత్రించడంలో టిటిడి అధికారులు, బందోబస్తుకు వచ్చిన పోలీసులు, రెవెన్యూ విభాగం కూడా పూర్తిగా విఫలమైందనేది ప్రధాన ఆరోపణ, ఈ కారణంతోనే 50మందివరకు భక్తులు తీవ్రంగా గాయపడటం, ఆరుగురు ప్రాణాలు కోల్పోవడం జరిగిందనేది సిఎం చంద్రబాబుకు, డిప్యూటీ సిఎం పవన్‌కల్యాణ్‌కు బాధితుల వాదన వినిపించారు.

భవిష్యత్ సవాళ్లను ఎదుర్కొనేలా విద్యార్థులను సిద్ధం చేయాలి

- పాఠశాల విద్యాశాఖ డైరెక్టర్ విజయ్ రామరాజు

విజయవాడ, ఫిబ్రవరి26, ప్రభాతవార్తప్రతినిధి: భవిష్యత్తు సవాళ్లను సమర్థవంతంగా ఎదుర్కొనేలా విద్యార్థులను సిద్ధం చేయడం మన బాధ్యత అని పాఠశాల విద్యా శాఖ డైరెక్టర్ విజయ్ రామరాజు. అన్నారు. పాఠశాల విద్యా శాఖ, ప్రభుత్వ పరీక్షల విభాగం సహకారంతో పరఖ్ () ఆధ్వర్యంలో హోలిస్టిక్ ప్రోగ్రెస్ కార్డులు (హచ్‌పీఎస్), ప్రామాణిక ప్రశ్నాపత్రాల నమూనాలు సిద్ధం చేయడానికి విజయవాడలో వర్క్ షాప్ ప్రారంభించారు. ప్రభుత్వ పరీక్షల విభాగం డైరెక్టర్ డా. కె.వి. శ్రీనివాసులు రెడ్డి అధ్యక్షతన పాఠశాల విద్యా శాఖ డైరెక్టర్ విజయ్ రామరాజు , ముఖ్య అతిథిగా, సమగ్ర శిక్ష రాష్ట్ర పథక సంచాలకులు బి. శ్రీనివాసరావు, విశిష్ట అతిథిగా హాజరయ్యారు ఈ సందర్భంగా పాఠశాల విద్యా శాఖ డైరెక్టర్‌విజయ్ రామరాజు వి మాట్లాడుతూ ప్రపంచం వేగంగా మారిపోతున్న నేపథ్యంలో విద్యా విధానాలు కూడా నవీకరించాల్సిన అవసరం ఉందని, ప్రశ్నాపత్రాలు విద్యార్థుల్లో విశ్లేషణాత్మక ఆలోచన, సమస్యల పరిష్కార నైపుణ్యాలను పెంపొందించేలా ఉండాలని పేర్కొన్నారు. అనంతరం సమగ్ర శిక్షా రాష్ట్ర పథక సంచాలకులు బి. శ్రీనివాసరావు, మాట్లాడుతూ, నూతన విద్య విధానం) లక్ష్యాలకు అనుగుణంగా విద్యా వ్యవస్థలో కీలకమైన సంస్కరణ హోలిస్టిక్ ప్రోగ్రెస్ కార్డుల అమలు అని అన్నారు.

ఉపాధ్యాయులే విద్యా మార్పునకు కీలకమైన శక్తి. వారి చొరవ, అంకితభావమే విద్యా పరంగా గణనీయమైన అభివృద్ధికి దారితీస్తుందన్నారు. కార్యక్రమంలో ఎస్సీ ఈఆర్టీ డైరెక్టర్ ఎం.వి.కృష్ణారెడ్డి, ఫరఖ్ ఎస్సీ ఈఆర్టీ ప్రతినిధులు, ప్రభుత్వ పరీక్షల విభాగం సిబ్బంది, విద్యావేత్తలు, ఉపాధ్యా యులు, విద్యాశాఖ అధికారులు, ఆన్ లైన్ ద్వారా ఎన్‌సీఈఆర్టీ లో పరఖ్ సీఈవో డాక్టర్ ఇంద్రాణి భాదురి పాల్గొన్నారు.

సీమాంధ్ర మీదుగా వేసవి ప్రత్యేక రైళ్లు

గుంతకల్లు రైల్వే,ఫిబ్రవరి 26,ప్రభాతవార్త రానున్న వేసవి సీజన్‌లో ప్రయాణికుల రద్దీని దృష్టిలో ఉంచుకుని రైల్వే శాఖ సీమాంధ్ర మీదుగా భువనేశ్వర్-యశ్వంత్‌పూర్‌ల మధ్య వేసవి ప్రత్యేక రైలు సర్వీసులను నడుపుతున్నట్లు రైల్వే వర్గాలు తెలిపాయి. భువనేవ్వర్ నుంచి యశ్వంతపూర్ వెళ్లే నెంబర్ 02811ఏసీ వేసవి ప్రత్యేక రైలు మార్చి 1,8,15,22,29,ఏప్రిల్ 5,12,19వ తేదీల్లో ప్రతి శనివారాల్లో సాయంత్రం 7-15గంటలకు భువనేశ్వర్ నుంచి బయలుదేరి,ఖుర్ధారోడ్ 7-45/50,బరంపురం రాత్రి 9-05/10,పలస 10-33/35,శ్రీకాకుళం 11-28/30,విజయనగరం అర్ధరాత్రి 12-30/40,కొత్త వలస 1-05/07,దువ్వాడ 1-53/55,సామర్లకోట తెల్లవారుజామున 3-35/37, రాజమండ్రి 5-03/05,విజయవాడ ఉదయం 7-25/35,గుంటూరు 8-35/40,నరసరావు పేట 9-20/21,మార్కాపురం 11-20/21, గిద్దలూరు మధ్యాహ్నం 12-20/21,నంద్యాల 2-00/05,డోన్ 3-30/32,ధర్మవరం 8-55/9-00,శ్రీ సత్యసాయి ప్రవాంతి నిలయం పుట్టపర్తి) 9-40/42,యశ్వంతపూర్‌కు అర్ధరాత్రి 12-15గంటలకు చేరుకుంటుంది.

మార్చి 19న భక్తకన్నప్ప విడుదల :మంచు విష్ణు

శ్రీకాళహస్తి,ఫిబ్రవరి 26 ప్రభాతవార్త శ్రీకాళహస్తీశ్వరునికి మూఢ భక్తితో తన కన్నులను సమర్పించిన తిన్నడు భక్త కన్నప్ప సినిమాను మార్చి 19న తన తండ్రి జన్మదిన సందర్భంగా విడుదలకు సన్నాహాలు చేస్తున్నట్లు బుధవారం ఆలయం వద్ద ఏర్పాటు చేసిన విలేకరుల సమావేశంలో కన్నప్ప పాత్రధారి మంచు విష్ణు వివరించారు. ఆలయంలోని గురుదక్షిణామూర్తి ఆలయం వద్ద కంప్యూటర్లో పలు సన్నివేశాలను చూపారు.ఈ సందర్భంగా ఏర్పాటు చేసిన విలేకరుల సమావేశంలో నిర్మాత మంచు మోహన్‌బాబు మాట్లాడుతూ సినిమా గురించి తాను ఇప్పుడే మాట్లాడనని సినిమా విడుదల అయిన తరువాత మాట్లాడుతాను.ఈ సమావేశంలో కోరియో గ్రాఫర్ ప్రభుదేవా మాట్లాడుతూ ఈ సినిమాలో కొరియో గ్రఫీ గతం కన్నా భిన్నంగా ఉంటుందని వివరించారు. తాము శ్రీకాళహస్తీశ్వరుని ఆశీస్సుల కోసం వచ్చామన్నారు. ప్రేక్షకుల ఆశీస్సులతో పాటు భగవంతుని ఆశీస్సులు కావాలని వేడుకున్నామన్నారు.ఈ సందర్భంగా మంచు విష్ణు మాట్లాడుతూ శ్రీకాళహస్తీశ్వర మహత్మ్యంకు అనుగుణంగా భక్తకన్నప్ప సినిమాను రూపొందించామన్నారు. ఈ సినిమాలో ఓ పాటకు సుధ్దాల ఆశోక్ తేజ,రామజోగయ్యలు రాసారన్నారు. మార్చి 19 తన తండ్రి మోహన్‌బాబు జన్మదినం సందర్భంగా 'భక్తకన్నప్ప' సినిమాను విడుదల చేయాలనే లక్ష్యంతో ప్రణాళిక రూపొందించామన్నారు. ఈసమావేశంలో స్థానిక శాసనసభ్యుడు బొజ్జల సుధీర్‌రెడ్డి, బిజెపి రాష్ట్రకార్యదర్శి కోలా ఆనంద్‌కుమార్, సినిమా యూనిట్ అంతా పాల్గొన్నారు.

భక్తకన్నప్ప చిత్రం గురించి వివరిస్తున్న మంచు విష్ణు,మోహన్‌బాబు, ప్రభుదేవ

తిరుమల సమాచారం

క్షేత్రపాలకుడు రుద్రుడికి విశేష అభిషేకాలు

తిరుమల,ఫిబ్రవరి 26ప్రభాతవార్తప్రతినిధి: శేషాచలంకొండల్లో కలియుగవైకుంఠం తిరుమలక్షేత్ర పాలకుడుగా రుద్రుడు కొలువై పూజలందుకుంటున్నాడు. మహాశివరాత్రి పర్వదినం సందర్భంగా బుధవారం ఉదయం తిరుమల క్షేత్ర పాలకుడు గోగర్భం సమీపంలో ఉన్న రుద్రుడికి విశేష అభిషేకాలు, పూజలు నిర్వహించారు. ప్రతి ఏటా పర్వదినాన ప్రత్యేక అభిషేకం నిర్వహించడం ఆనవాయితీ. శ్రీవారి ఆలయం నుండి ఆలయ మర్యాదలతో అధికారులు, అర్చకులు కాలినడకన క్షేత్రపాలక శిల వద్దకు చేరుకున్నారు.. పాలు, పెరుగు, చందనం,పన్నీరు. కొబ్బరినీళ్ళు తదితర సుగంధ ద్రవ్యాలతో అభిషేకం చేశారు. ఆ తరువాత నైవేద్యం సమర్పించారు. భక్తులకు ప్రసాదాల పంపిణీ చేశారు. ఈ కార్యక్రమంలో ఆలయం పారుపత్తేదార్ హిమ్మత్‌గిరి, ఆర్జితం ఇన్‌స్పెక్టర్ పార్థసారధి, ఆలయ అర్చకులు, భక్తులు పాల్గొన్నారు.

కపిలేశ్వరుని ఆలయంలో మహాశివరాత్రి వేడుకలు

తిరుమల, ఫిబ్రవరి 26ప్రభాతవార్తప్రతినిధి: తిరుపతిలోని ప్రసిద్ధ శైవాలయం కపిలేశ్వరస్వామి ఆలయంలో మహాశివరాత్రి పర్వదినాన బుధవారం ఆలయం హరహరమహాదేవ శంభోశంకర, నమ:శ్శివాయ నామంతో మిన్నంటింది. మహాశివరాత్రి వేడుకలు కపిలేశ్వరుని ఆలయంలో అత్యంత కన్నులపండువగా జరిపించారు. బ్రహ్మోత్సవాల్లో ఉదయం వాహనసేవలో కపిలేశ్వరస్వామి,కామాక్షి అమ్మవారు నిత్య కైంకర్యాలు ముగించుకుని ఆలయంలోపల భోగితేరును అధిరోహించారు. ఆలయ అర్చకులు వేదమంత్రాల నడుమ స్వామిఅమ్మవార్లకు కర్పూర హారతులిచ్చారు. భోగితేరు ఆలయ పురవీదుల్లో భక్తుల ఓనమ:శ్శివాయ నామస్మరణలతో కదిలింది. భజనమండళ్ళ కోలాటలు, భజనలు, మంగళవాయిద్యాల నడుమ కోలాహలంగా సాగింది. ఆత్మ రధికుడు, శరీరరమే రధం. బుద్ధి సారధి, మనస్సు పగ్గం. ఇంద్రియాలే గుర్రాలు. విషయాలే వీధులు. అనంతరం ఉదయం 11గంటల నుండి స్వామిఅమ్మవార్లకు వేడుకగా స్నపనతిరుమంజనం నిర్వహించారు. ఉపచారాలు జరిపించారు. రాత్రి అధికార నందివాహనంపై సోమస్కంధమూర్తి అధిరోహించి భక్తులను కటాక్షించారు. నంది స్వామివారికి వాహనం. ఆ వాహనంపై మహాశివరాత్రి పర్వదినాన కపిలేశ్వరుడు పురవీదుల్లో భక్తుల నుండి కర్పూర హారతులందుకున్నారు. ఈ కార్యక్రమంలో ఆలయ డిప్యూటీ ఇఒ దేవేంద్రబాబు, ఎఇఒ సుబ్బరాజు, సూపరింటెండెంట్ చంద్రశేఖర్, ఆలయ అర్చకులు పాల్గొన్నారు. కపిలేశ్వర ఆలయంలో మహాశివరాత్రి పర్వదినం పురస్కరించుకుని స్వామిఅమ్మవార్లకు గురువారం సాయంత్రం కల్యాణోత్సవం జరిపిస్తారు.సాయంత్రం 6గంటల నుండి 7గంటల మధ్య వేదోక్తంగా కపిలేశ్వరుని కల్యాణోత్సవం మహాశివరాత్రి పర్వదినం మరుసటిరోజు జరిపిస్తారు. బుధవారం ఆలయంలో స్వామివారి దర్శనానికి చలువపందిళ్ళు, చక్కటి క్యూలైన్లు, నిరంతరాయంగా అన్నప్రసాదాలు భక్తులకు పంపిణీచేశారు.

అందరిపై శ్రీవారి ఆశీస్సులుండాలి: ప్రముఖులు

తిరుమల,ఫిబ్రవరి 26ప్రభాతవార్తప్రతినిధి: కలియుగప్రత్యక్షదైవమ్ శ్రీవేంకటేశ్వరస్వామి కరుణాకటాక్షాలు ఉండాలని, ప్రజలకు శుభాలు కలగాలని స్వామివారిని ప్రార్థించినట్లు ప్రముఖులు తెలిపారు. బుధవారం ఉదయం సినీసింగర్ స్మిత, పోలీసు ఐజి రాహుల్‌దేవశర్మ, మాజీమంత్రి వెల్లంపల్లి శ్రీనివాస్ కుటుంబంతో కలసి వేర్వేరుగా తిరుమలకు చేరుకుని విఐపి బ్రేక్ దర్శనాల సమయంలో వెంకన్నను దర్శించుకున్నారు. రంగనాయకుల మండపంలో వేదపండితులు వేదాశీర్వచనం చేశారు. టిటిడి ఆలయ అధికారులు స్వామివారి తీర్థప్రసాదాలు అందజేశారు. మహాశివరాత్రిపర్వదినాన వెంకటేశ్వరస్వామిని దర్శించుకోవడం ఆనందంగా ఉందన్నారు.

శ్రీవారి ఆలయంపై మళ్లీ విమానం!

- ఆగమానికి విరుద్ధమంటున్న అర్చకులు

తిరుమల,ఫిబ్రవరి 26ప్రభాతవార్తప్రతినిధి: సాక్షాత్తు కలియుగప్రత్యక్షదైవం తిరుమల శ్రీవేంకటేశ్వరస్వామి ఆలయంపై విమానం ప్రయాణించడం ఆగమానికి విరుద్ధమని అర్చకులు ఆందోళన చెందుతున్నారు. తిరుమల ఆలయ భద్రతలో భాగంగా తిరుమలపై విమానాలు, హెలికాప్టర్లు,డ్రోన్లు ఎలాంటివి ఎగురరాదు.పైగా అంతర్జాతీయంగా టిటిడి ఆలయం పవిత్రమైనది కావడం, స్వయంగా శ్రీవారు విమాన వేంకటేశ్వరుడు కావడంతో విమానాలు వెళ్ళరాదు. అయితే నిబంధనలు పాటించకుండా డిజిసిఎ ఇలా విమానాలనూ తిరుమలపై వెళ్ళేలా ఆదేశాలిస్తుండటం ఎంతవకు మంచిదనే ఆందోళన వ్యక్తమవుతోంది. బుధవారం ఉదయం ఓ విమానం ఏకంగా ఆలయానికి సమీపంలోనే వెళ్ళడం మంచిదికాదని ఆలయ వర్గాలు కూడా ఒకింత అసహనం చెందాయి.

కొత్త జిల్లా కేంద్రాల్లో ఎరువుల సరఫరా కేంద్రాలు

అసాధారణంగా పెరిగిన బిపి, షుగర్ మందుల ధరలు!

కేంద్ర స్టాండింగ్ కమిటీ సమావేశంలో ఎంపి మేడా రఘునాథ రెడ్డి

రాజంపేట అర్బన్, ఫిబ్రవరి 26, ప్రభాతవార్త: రాష్ట్రంలో జిల్లాల విభజన తర్వాత కూడ కొత్త జిల్లా కేంద్రాల్లో రైతుల కోసం ఎరువుల సరఫరా కేంద్రాలు ఏర్పాటుచేయలేదని వైసీపీ రాజ్యసభ సభ్యులు మేడా రఘునాథ రెడ్డి పేర్కొన్నారు. గత కొంతకాలంగా ప్రజలు ఎక్కువగా వాడుతున్న బీపీ, షుగర్ మందులు కూడ అసాధారణంగా పెరిగాయని ఆందోళన వ్యక్తం చేశారు. ఢిల్లీలో రెండు రోజుల పాటు కెమికల్స్ అండ్ ఫెర్టిలైజర్స్, ఫార్మా సూటికల్స్ స్టాండింగ్ కమిటీ సమావేశం చైర్మెన్ కీర్తి ఆజాద్ అధ్యక్షతన జరిగిందన్నారు. ఈ సమావేశంలో కేంద్ర ప్రభుత్వం విధాన నిర్ణయం వల్ల ఇంకా పాత జిల్లా కేంద్రాల నుంచే ఎరువుల సరఫరా జరుగుతోందన్నారు. రాష్ట్రంలో గతంలో 13జిల్లాలు ఉన్నాయని తాజాగా 26ఉన్నాయని స్టాండింగ్ కమిటి దృష్టికి తీసుకువచ్చారు. కొత్త జిల్లా కేంద్రాల్లో కూడ ఎరువుల సరఫరా కేంద్రాలు ఏర్పాటు చేయాలని కోరారు. ఎన్డీఏ ప్రభుత్వం ప్రజల ఆరోగ్యాన్ని దృష్టిలో ఉంచుకొని సామాన్యులకు కూడ మందులు చౌకగా అందించే ఉద్దేశంతో దేశావ్యాప్తంగా జన ఔశధి కేంద్రాలు ఏర్పాటుచేసిందని ఇంకా 10నుంచి 20వేల కేంద్రాలు ఏర్పాటుచేయాలనే ఉద్దేశం ఉందని దాని కంటే ప్రతి మెడికల్ షాప్‌లోనూ 20శాతం జనర

వార్త

స్వల్ప విషయాలే మనల్ని చికాకుపరచి బాధపెట్టేవి. ఏనుగుని తప్పించుకోగలం గాని, దోమను ఏం చేయగలుగుతాం.

-హౌస్‌మాన్

ఊబకాయంపై సమరాస్త్రం!

ఉన్నట్టుండి ఊబకాయంపై ప్రధాని నరేంద్ర మోడీ యుద్ధం ప్రకటించారు. ఊబకాయం ఓ అవలక్షణం. ఒకసారి ఊబకాయం శరీరాన్ని ఆవహించాక అలా మనిషి మట్టిలో కలిసిపోవాల్సిందే తప్ప సన్నబడతారన్న గ్యారంటీ ఏమీలేదు. ప్రతి 'మన్ కిబాత్' కార్యక్రమానికి ఓ సామాజికాంశాన్నో, ఆరోగ్య జీవన విధానాన్నో, ఆయా ప్రాంతాల నైపుణ్యాలను ప్రస్తావించి వాటిని ప్రోత్సహించే విధానాలను 'స్పష్టంచేయడం ఆయన ప్రసంగాల ప్రధానఅంశాలుగా ఉంటాయి. మొన్నా మధ్య ఆంధ్రప్రదేశ్‌లో అరకుకాఫీని తెలంగాణలో ఆదిలాబాద్ ఉపాధ్యాయుడొకరు గిరిజన మాండలిక భాషా పరిరక్షణకు కృత్రిమ మేధనుపయోగించిన తొడసం కైలాష్ గురించి ప్రస్తుతించారు. ఎన్నుకొన్న అంశాలన్నీ ప్రజల్లో ఆలో చింపచేసేవే. ఏ ఒక్కటీ కొట్టివేయదగినది కాదు. ప్రపంచ ఆరోగ్య సంస్థ కన్నా సమరోత్సాహంతో స్పందించి ఊబకాయంపై పోరాటానికి దేశంలో వివిధ రంగాల్లో ఉన్న ప్రముఖుల్ని నామినేట్ చేయడం ప్రశంసించదగిన విషయం. ఈ అంశాలపై అవగాహన పెంచు కుని ఉద్యమాన్ని ముందుకు నడిపించాల్సింది ఆ ప్రముఖులే. మారథాన్ వాక్‌ల కన్నా ఓ సామాజిక విప్లవం తెచ్చేదిశగా కార్యచరణతో ప్రధాని మోడీ పిలుపును వాళ్లు స్వీకరించాలి. ప్రపంచ ఆరోగ్య సంస్థ 2022లో చేసిన సర్వేలో ప్రపంచవ్యాప్తంగా 250 కోట్ల మంది అధిక బరువుతో బాధపడుతున్నారని అంచనా. భారతదేశంలో ప్రతి ఎనిమిది మందిలో ఒకరు ఊబకాయంతో రోజువారీ కార్యకలాపాల నిర్వహణలో ఇబ్బంది పడ్తున్నట్లు కొన్ని అధ్యయనాలు చెబుతున్నాయి. ఈ సందర్భంగా మోడీ నూనె వినియోగాన్ని 10శాతం తగ్గించాలని చెప్పచూసారు. ఊబకాయం తగ్గాలంటే నూనె వాడకం తగ్గిస్తే సరిపోదు. శారీరక వ్యాయామం, జీవన శైలి, ఆహార వ్యవహారాల్లో క్రమశిక్షణ ముఖ్యం. ఇవేమీ లేకుండా ఊబకాయంపై ఎవరూ పోరాటం చేయలేరు. రోజువారీ జీవన విధానంలో కూడా మార్పులు అవసరం. భారతీయ వంటకాల్లో మఖానా (తామరగింజలు) సూపర్ ఫుడ్ అని మోడీ చెప్తూనే ప్రతి ఒక్కరు అల్పాహారంలో భాగమయ్యేటట్లు చూసుకోవడం ఉత్తమమన్నారు. రైతుల శ్రేయస్సు కోసం బీహార్‌లో రూ.100 కోట్లతో మఖానా బోర్డు ఏర్పాటు జరిగాక మోడీ భాగల్‌పూర్ పర్యటనలో మఖానా మంచి పోషకాహారంగా భుజించాలని చెప్పడం, వాటి గురించి తెలియనివారికి మంచి సందేశం కాగలదు. మఖానా ఉత్పత్తి, ప్రాసెసింగ్, మార్కెటింగ్ అవకాశాలను మెరుగుపరచే బోర్డేకాకుండా మఖానా ఎలా పోషకాహారం కాగలదో వివరించి ప్రధాని మానవాళిలో పోషకత్వాన్ని పెంచుకునే ఆహార నియమాలను, ఆహార ఎంపికను అలవాటు చేసుకోవాల్సిన అవశ్యకతను గుర్తు చేశారు. ఇవన్నీ ఆరోగ్య భారతం కోసమే ఊబకాయంపై పోరాటం విషయానికొస్తే తొలిదశలో ప్రధాని పదిమందిని నామినేట్ చేయగా వారి లో ప్రతిఒక్కరూ మరో పదిమందిని నామినేట్ చేసుకుంటూపోతే పదికి పదిచొప్పున, వాళ్లూ మరో పదిమందిఇలా గొలుసుకట్టు ఉద్యమ ప్రచారానికి బాటలు వేసినట్లేనన్న భావన ఈ పిలుపు వెనుక కనపడుతోంది. చివరి దశలో ఊబకాయుల్లో అవగాహన కల్పనే సరైన మార్గం. ఊబకాయమంటే అదేదో వంశపారంపర్యమంటూ అతితేలికగా తీసిపారేసి ఆహార నియంత్రణ, శారీరక శ్రమ లేమి, అసంపూర్ణ ఆహారస్వీకరణ, మానసికఒత్తిడి, ఆందోళనల నిర్లక్ష్యంచేసి జీవనశైలిపట్ల నిర్లక్ష్యం వహించడంకూడా ఊబకాయానికి దారితీస్తుంది. ఇవేమీ చేయకుండా ఊబకాయులు సన్నపడతారనే ప్రచారానికి ఆకర్షించబడి వేలాది రూపాయలు ఖర్చుపెట్టే వారి సంఖ్యను తగ్గించడమూ ఓ రకంగా వైద్యమే. శారీరకశ్రమ లేకుండా, జీవనశైలి మార్చుకోకుండా కుండా మంత్రాలకు చింతకాయలు రాల్తాయనే ఆలోచన నుండి వారిని దూరంచేయాలి. భారత్‌లో ఊబకాయానికి సంబంధించి ప్రమాదఘంటికలు మోగుతున్నాయని లాన్సెట్ జర్నల్ ఇదివరకే ఓ అధ్యయనంలో వెల్లడించింది. అమెరికా, చైనాల తర్వాత భారత్‌లోనే ఊబకాయులు అధికం. 2035నాటికి ప్రపంచవ్యాప్తంగా 330 కోట్ల మంది ఊబకాయులుంటారని అంచనా. వారిలో 77కోట్ల మంది యువకులేనని లెక్కకట్టారు. 2030నాటికి ప్రపంచవ్యాప్త బాల ఊబకాయుల్లో ప్రతి పది మందిలో ఒకరు భారతీయ బాలురే ఉంటారని యూనిసెఫ్ ఒబేసిటీ అట్లాస్ -22లో పేర్కొన్నారు. అనగా ఆనాటికి భారత్‌లో 2.7కోట్ల మంది 'పిల్ల ఊబకాయు'లు ఊబకాయంతో సతమతమవుతుంటారు. సాధారణంగా బాడీమాస్‌ఇండెక్స్ (బిఎంఐ) 25 కంటె ఎక్కువుంటే అధికబరువు కలిగిన వ్యక్తులుగా పరిగణిస్తాం. 30కంటే ఎక్కువ ఉంటే ఊబకాయమే. 'స్లీప్ ఆప్నియా' ఊబకాయుల్లోనే ఎక్కువ. అది ఒక్కోసారి మరణానికి దారితీయవచ్చు. అందుచేత ఊబకాయాన్ని ఊపేక్షించరాదు. లైపోసక్షన్ ద్వారా ఊబకాయ శస్త్రచికిత్సతో ఇట్టే సన్నగా మారిపోవచ్చునని ఆశపెడితే వెళ్లి వాళ్లసేవలో ఇరుక్కుపోవడం, ఆపై వారి ప్రయోగాలు వైఫల్యంచెంది ప్రాణం మీదకొస్తుంది. ఆరోగ్యకరమైన శైలి పాటించేవిధంగా తమ అనుచరులను సిద్ధం చేయడం ఒక ఎత్తయితేవారు వారి అనుచరులను అందుకు సమాయత్తం చేస్తారు. శస్త్రచికిత్సలద్వారా భారీ శరీరం నుంచి విముక్తి పొందవచ్చనే ఆలోచనా ధోరణినిమార్చుచేయాలి. ప్రజల్లో సామాజిక అవగాహన కల్పించడమూ ముఖ్యమే! తక్కువ వంటనూనె వాడకంవల్ల ఊబకాయం నివారించవచ్చుననే ఆరోగ్యసలహా నేపథ్యంలోనే ఆయిల్స్ పొదుపుపై తాజాగా దృష్టిపెట్టారు. ఊబకాయ నియంత్రణకు ఇదొక్కటే సరిపోదనే విషయం దృష్టిలో ఉంచుకుని ప్రాచీన కాలం నాటి వ్యాయామ క్రమశిక్షణ ద్వారా ఆహార నియమాలు పాటింపు వంటివి అమలు చేయడం ఉత్తమం.

> వ్యక్తులను బట్టి సమాజం తీరు ఉంటుంది. ముందు వ్యక్తి మంచి ఆలోచనలకు, మంచి అలవాట్లకు మారాలి. అప్పుడే సమాజం బాగుంటుంది.
>
> స్వామి వివేకానంద

> సమస్యలను చేపట్టేవారి శక్తి సామర్థ్యాలపై ఆ సమస్యల పరిష్కారం ఆధారపడి ఉంటుంది.
>
> గోల్డ్‌స్మిత్

ప్రజావాక్కు

నిర్వహణ కార్యక్రమాలను చేపట్టాలి

శ్రీశైలం ఎడమ కాల్వ సోరంగ మార్గంలో మూడు రోజుల క్రితం జరిగిన ప్రమాదంలో చిక్కుకుపోయిన ఎనిమిది మంది కార్మికులను రక్షించేందుకు తెలంగాణా ప్రభుత్వం, కేంద్ర, రాష్ట్రఇతరసహాయక బృందాలు అహోర్నిశలు కృషి చేస్తూన్నా వారిజాడ ఇంతవరకు దొరకలేదు. ఇంకా లోపలికి వెళ్ళడానికి వీలు లేకుండా దారి అంతా చెత్తాచెదరం, బురదతో నిండిపోయింది. శక్తివంతమయిన మైకులతో వారిని పిలుస్తున్నా సమాధానం ఏమాత్రం రావడంలేదు. వారు విగతజీవులై ఉంటారని అనుమానాలు కూడా వ్యక్తమవుతున్నాయి. అయినా వారు నోరుమెదపలేని నీరసావస్థలోఉన్నారేమో. భగవంతుని దయవల్లవారు ప్రమాదం నుంచి బయట పడాలని ప్రార్థిద్దాం. టన్నెల్ లాంటి మార్గాలకు ఎప్పటికప్పుడు నిర్వహణ కార్యక్రమాన్ని చేపట్టాలి.

-ఎన్. రామలక్ష్మి, సికింద్రాబాద్

వయసు నిర్ధారణ పత్రాలు ఇవ్వాలి

వయసు నిర్ధారణ పత్రాలు అన్నిసచివాలయాల్లో ఇవ్వాలి ఆంధ్రప్రదేశ్‌లోని కొంతమంది వృద్ధులకు ఆధార్ కార్డులో వయసు తప్పుగా నమోదు జరిగింది. వారికి 75 లేదా ,65 సంవత్సరాలు వయసు ఉన్నప్పటికీ ఆధార్ కార్డులో 45,56,58,సం.లు ఉన్నట్టుగా నమోదు అయింది. ఆ కారణంగాపలువురు వృద్ధులకు వృద్ధాప్య పింఛను పొందే అర్హత కోల్పోయారు. అందువల్ల ఆంధ్రప్రదేశ్‌లోని అన్ని వార్డు, గ్రామ సచివాలయాలో ప్రత్యేక కౌంటర్‌లు పెట్టి వృద్ధులకు వయసు నిర్ధారణపత్రాలు ఇవ్వాలి. ఈ కౌంటర్‌లు నిరంతరం పనిచేయాలి. ఇవి పనిచేసే తీరుపై జిల్లా కలెక్టర్‌లు పర్యవేక్షణ ఉండాలని అర్హతవున్న వారికి వయసు నిర్ధారణ పత్రాలు ఇవ్వాలి.

-శీరాపు శ్రీనివాసరావు, దాసన్నపేట, విజయనగరం

నవ్వే ఔషధం

నవ్వుఆకర్షణీయమైనది. ఆనందకరమైనది మాత్రమే కాదు, ఆరోగ్య ప్రదమైనదికూడా అంటున్నారు శాస్త్రజ్ఞులు. పగలబడినవ్వినప్పుడల్లా శరీరంలో ఇంటర్ పెరాన్‌గామా రసాయనం రెట్టింపై అనారోగ్య లక్షణాలకు దివ్యమౌన ఔషధంలాగా పనిచేస్తుంది అంటున్నారు. కాబట్టి అందరూ హాస్య సినిమాలకు, హాస్య పుస్తకాలకు ప్రాధాన్యం ఇవ్వాలి. అందరు నవ్వుతూ జీవించాలి.

-మా.శ్రీ.రాజు, పాల్వంచ

ప్రతిపక్ష నేత హోదా కుంటి సాకుమాత్రమే!

ప్రతిపక్ష నేతహోదా ఇచ్చేవరకు శాసనసభ సమావేశాలకు రాను అని చెప్పిన పులివెందుల ఎమ్మెల్యే వైఎస్ జగన్ మోహన్ రెడ్డి సభ్యత్వం రద్దు అవుతుందన్న భయంతో సభకు వచ్చి సంతకం పెట్టి వెళ్ళిపోవడం బాధ్యతారాహిత్యం, సిగ్గుచేటు కూడా! నిజానికి సభకువస్తే అధికార పార్టీసభ్యుల విమర్శలకు సమాధానం చెప్పుకోలేక మొహంచాటేస్తున్నారు? ఇలాంటి విన్యాసాలతో ప్రజల్లో చులకన అవ్వటం తప్ప ఎటువంటి ప్రయోజనం లేదు!

-గరిమెళ్ల రామకృష్ణ, ఏలూరు, ఏలూరు జిల్లా

వికలాంగులకు న్యాయం చేయండి

తెలంగాణ రాష్ట్రంలోని వికలాంగుల వద్ద నుండిఅప్పుగా తీసుకున్న డబ్బులను తిరిగిఇవ్వడంలో కొందరు వివాదాలు సృష్టిస్తున్నారు. దాడులు, దౌర్జన్యాలుచేస్తున్నారు. ప్రభుత్వాన్ని నిర్ణయించిన అప్పు కాగితం బాండ్ పేపర్‌లో రాసిన వాటిని కూడా ఇబ్బందులకు గురి చేస్తున్నారు. వికలాంగులు వివిధ పనులు చేసుకుని డబ్బులు పొదుపు చేసుకుని అడిగినవారికి అప్పుగా ఇస్తే కొంత వడ్డీరూపంలో కలిసివస్తదని ఆశతో ఇస్తే తిరిగి ఇవ్వడంలో చాలా ఇబ్బందులకు గురి చేస్తున్నారు. కొన్ని సందర్భాలలో వికలాంగులకు సంబంధించిన ఇంటి స్థలాలను కూడా కబ్జాలు చేస్తున్నారు. అక్రమ నిర్మాణాలు మరుగుదొడ్లు, స్నానపు గదులను నిర్మించినారు. ఇట్టి విషయమై స్థానిక పోలీస్ స్టేషన్ రెవెన్యూ అధికారికీ కూడా ఫిర్యాదు చేయడం జరిగింది. సంవత్సరం గడిచిపోయినా కూడా సమస్యలు పరిష్కారం కావడం లేదు. వికలాంగుల పెండింగ్ సమస్యల దరఖాస్తులను పరిశీలించి, వికలాంగులకు న్యాయం చేయాలి.

-రాపాక రవీందర్, జనగాం

ట్రిపుల్ రైడింగ్ ప్రమాదకరం

ఈమధ్య కొందరు ట్రిపుల్ రైడింగ్ చేస్తూ వాహనాలను వేగంగా నడుపుతూ ప్రమాదాలబారిన పడుతున్నారు. రోడ్డు దాటుతున్న పాదచారులని ఢీకొడుతూ వారిప్రాణాలు పోవడానికి, అంగవైకల్యానికి కారణమవుతున్నారు. ట్రాఫిక్ రూల్స్ పాటించమని, హెల్మెట్ పెట్టుకోవాలని, ద్విచక్ర వాహనం పైన ఇద్దరు కంటే ఎక్కువ మంది ప్రయాణించవద్దని, అతివేగం వద్దని ఎంతగానో ప్రచారం కల్పించి, జరిమానాలు విధిస్తున్నా కొందరు అస్సలు లెక్కచేయడంలేదు. అంతేకాదు రాంగ్‌రూట్లో వెళుతూ ఇతరులని ఇబ్బంది పెడుతూ ప్రమాదాలకు కారకులవుతున్నారు. దీనిపై ప్రభుత్వం వెంటనే చర్యలు తీసుకోవాలి.

-ఎన్. కృష్ణ, హైదరాబాద్

విన్నవీ, కన్నవీ... అంతా భ్రాంతియేనా?

ఉత్తరప్రదేశ్ హత్రాస్ జిల్లాలో జరిగిన సత్సంగ్ ఘటనపై ఆ రాష్ట్ర ప్రభుత్వం జ్యుడిషియల్ కమిషన్ వేస్తే దాని నివేదిక డిసెంబరు 2024నాటికీ ఇచ్చినా బయటకు వచ్చింది ఈ ఫిబ్రవరిలోనే. ఈ లోగా నాలుగైదు ప్రాణాపాయకర చేసిన తొక్కిసలాటలు జరిగాయి. ప్రాణనష్టమూ చవిచూసాం. అంటే ఆనాటి అనుభవాలు సరికొత్త భద్రతా ప్రమాణాల రూపకల్పనకు పనికివస్తాయనుకుంటే మనకు అవి సకాలంలో అందకపోవడం దురదృష్టకరం. కమిషన్ సూచించిన విషయాలపై చర్చలు, చర్చోప చర్చలు సాగితే అమలు ఎప్పుడికో. ఈ లోగా తొక్కిసలాటలు జరగవని గ్యారెంటీ ఏమీ లేదు. జరుగకుండా ఉండాలని కోరుకుందాం. భక్తుల రద్దీ నియంత్రణ, సౌకర్యాలు, విస్తృత రవాణా వ్యవస్థ ఏర్పాటు, విస్పష్ట సమాచారం తెలిపే ఏర్పాట్లు, సమర్థవంత క్యూల నిర్వహణ ఉంటే తొక్కిసలాట సంఘటనలు అతి తక్కువగానే జరుగుతాయన్నది అందరూ చెప్పేదే.

వరిగొండ కాశీ విశ్వేశ్వర రావు

దేశంలో ఎన్నో తొక్కిసలాట సంఘటనలు జరిగాయి. దాదాపు అన్నిటిలోనూ మానవ తప్పిదాలేనని ప్రత్యక్ష సాక్ష్యులు చెప్పిన విషయాలను బట్టి తెలుస్తుంది. కానీ నిర్వాహకులు ప్రభుత్వమైనా, ప్రయివేటు వారైనా సరైన ప్రణాళికలు లేకపోవడం కారణంగా ప్రమాదాలు సంభవించినా, ఆనక వారు ఆరోపణలను తోసి రాజని క్లీన్‌చిట్‌లు తెచ్చుకోవడం రివాజుగా మారింది. తాజాగా మహాకుంభమేళా సందర్భంగా రెండు చోట్ల 'తొక్కిసలాటలు జరిగాయి. ఒకటి ప్రయాగ్‌రాజ్‌లోని సంగం ఘాట్ వద్ద, అర్ధరాత్రి అపరాత్రి అనకుండా కోట్లాది మంది భక్తులు మౌని అమావాస్య నాడు అమృత స్నానాల కోసం వచ్చి ప్రమాదం బారిన పడ్డారు. ప్రభుత్వ లెక్కల ప్రకారం ఎనిమిది మందే చనిపోయారు. లెక్కల్లోకి రాని మరణాలు చాలానే ఉంటాయని ఆరోపణలు కూడా వచ్చాయి. అక్కడున్న ఉత్తరప్రదేశ్ ప్రభుత్వం ఆ లెక్కలన్నీ వెలుగులోకి రానీయకుండా తొక్కిపట్టిందని భోగట్టా. ఏది ఏమయినా తొక్కిసలాటలు ఎక్కడ జరిగినా వాస్తవ మరణాలకి, ప్రభుత్వ లెక్కలకి పొంతన ఉండదు. ప్రభుత్వమంటే ఇలాంటి వైపరీత్యాలనూ అరికట్టలేని అసమర్థ ప్రభుత్వంగా విపక్షాలు విమర్శిస్తాయనో, తమ పాలనకు అప్రతిష్ఠ వస్తుందనో ఆరాటపడటం సహజం. వాటి నేపథ్యంలోనే ప్రతి తొక్కిసలాటకూ ఓ అందమైన సమర్థింపులు వల్లె వేస్తారు. కుంభమేళా సందర్భంగా ఈ నెలలో న్యూఢిల్లీ రైల్వేస్టేషన్‌లో ప్రయాగ్‌రాజ్ రైలు ఎక్కేందుకు వేచి ఉన్న ప్రయాణికులు గందరగోళానికి గురైఏకంగా 16 మంది ప్రయాణికులు మరణించారు. ఈ ప్రమాదంలో మరణించిన వారంతా సామాన్యులే. కేవలం సాధారణ తరగతిలో ప్రయాణించే స్థోమత కలిగిన వారు మాత్రమే. ఒకేసారి 'ప్రయాగ్‌రాజ్' పేరున్న రైల్వే అనౌన్స్‌మెంట్ వారిని పరలోకానికి చేర్చిందని రైల్వే అధికారులు సంజాయిషి ఇచ్చారు. కానీ అక్కడ జరిగిందేమిటి? రెండో ప్లాట్‌ఫారమ్ మీదకు వస్తుందన్న ప్రయాగ్‌రాజ్ ఎక్స్‌ప్రెస్‌ను, తీరా రైలు సమయమయ్యే సరికి 16వ ప్లాట్‌ఫారం మీదకు రానున్నదని 'ప్లాట్‌ఫారమ్' ఫిరాయింపు సమాచారమే. ఇలా గందరగోళ సమాచారాన్నివ్వడమంటే రైల్వేశాఖ పూర్తి బాధ్యత వహించాల్సి ఉంటుంది. అందుచేతనే పాపం తమ చేతి కంటని రీతిలో 'ప్రయాగ్‌రాజ్' పేరున బట్టి ప్రయాణికులే గందరగోళంలో పడి తమ చావును తామే కొనితెచ్చుకున్నారన్న రీతిలో సమర్థించుకోవడం అభ్యంతరకరం. ఒక స్టేట్‌మెంట్ విడుదల చేసి చేతులు దులుపుకుంటున్నారు.

దా లేదా! మనం విన్నవీ, కన్నవీ నిజమేనా, అంతా భ్రాంతియేనా! అనుమానం మనకే వస్తుంది. ఉత్తరప్రదేశ్ హత్రాస్‌లో 121 మంది చనిపోయిన తొక్కిసలాట సంఘటనలో ఆధ్యాత్మిక సదస్సు నిర్వాహకులు భోలేబాబాకు ఉత్తరప్రదేశ్ ప్రభుత్వం నియమించిన ముగ్గురుసభ్యుల జ్యుడిషియల్ కమిషన్ క్లీన్ చిట్ ఇచ్చేసింది. ఇక్కడ 'స్కేప్‌గోట్'లు పోలీసులే! అపరిమిత జనాభా గుమిగూడినప్పుడు పరిమితంగా పోలీసు భద్రత కల్పిస్తే జరిగేదిదే. ఇలాంటి సందర్భాలలో ముందస్తు ప్రణాళికలో బందోబస్తు కలుగచేయాల్సిన అవసరముంది. పశ్చిమ ఉత్తరప్రదేశ్‌లో సంత్ నారాయణ్ సకారిహారి అనే మాజీ పోలీసు ఉద్యోగి అనేక సత్సంగ్ కార్యక్రమాల్లో పాల్గొని ప్రవచనాలు చెప్తుంటారు. ఉద్యోగంమానేసి బాబా అవతారం ఎత్తిన భోలేబాబా పాదధూళి కూడా పవిత్రమైనదనే భావన అక్కడి ప్రజల్లో విశ్వాసం. ఆయనకు రాజకీయ పలుకుబడి కూడా తక్కువేమీ కాదు. ఏమైతేనే యధాతథంగా భోలేబాబాకు క్లీన్‌చిట్ దక్కింది. కార్యక్రమ నిర్వాహకులకు మాత్రం మరోసారి ఇలాంటివి జరగకూడదని హెచ్చరించింది. యధావిధిగా జ్యుడిషియల్ కమిషన్ తన నివేదికలో నిర్వాహకులు నిబంధనలు పాటించి కార్యక్రమం నిర్వహిస్తే అది విజయవంతమయ్యే అవకాశం ఉందని కమిషన్ స్పష్టం చేసింది. దుస్సంఘటన జరిగి కొందరి ప్రాణాలు గాల్లో కలిసిపోయాక, తీరిగ్గా వచ్చే సలహాలు, సూచనలు దేనికి పనికి వస్తాయో స్పష్టంగా తేల్చలేం. 2024జులై 2న ఉత్తరప్రదేశ్ హత్రాస్ జిల్లాలో జరిగిన సత్సంగ్ ఘటనపై ఆ రాష్ట్ర ప్రభుత్వం జ్యుడిషియల్ కమిషన్ వేస్తే దాని నివేదిక డిసెంబరు 2024నాటికీ ఇచ్చినా బయటకు వచ్చింది ఈ ఫిబ్రవరిలోనే. ఈ లోగా నాలుగైదు ప్రాణాపాయకర చేసిన తొక్కిసలాటలు జరిగాయి. ప్రాణనష్టమూ చవిచూసాం. అంటే ఆనాటి అనుభవాలు సరికొత్త భద్రతా ప్రమాణాల రూపకల్పనకు పనికివస్తాయనుకుంటే మనకు అవి సకాలంలో అందకపోవడం దురదృష్టకరం. కమిషన్ సూచించిన విషయాలపై చర్చలు, చర్చోపచర్చలు సాగితే అమలు ఎప్పుడికో. ఈలోగా తొక్కిసలాటలు జరగవని గ్యారెంటీ ఏమీ లేదు. జరుగకుండా ఉండాలని కోరుకుందాం. భక్తుల రద్దీ నియంత్రణ, సౌకర్యాలు, విస్తృత రవాణా వ్యవస్థ ఏర్పాటు, విస్పష్ట సమాచారం తెలిపే ఏర్పాట్లు, సమర్థవంత క్యూల నిర్వహణ ఉంటే తొక్కిసలాట సంఘటనలు అతి తక్కువ గానే జరుగుతాయన్నది అందరూ చెప్పేదే. ఒకే రకమైన రెండు సంఘటనలు గూర్చి చెప్పుకోవాల్సిన తరుణమిది. 2013 నవంబరులో హిమాచల్ ప్రదేశ్‌లోని కుల్లు వద్ద జరిగిన కుంభమేళా ఉత్సవాల్లో తొక్కిసలాటలో 24 మంది మరణించారు. దీనికి కారణం రద్దీ నియంత్రణ, రవాణా సౌకర్యాలలేమి, సరైన ప్రణాళిక లేక నియంత్రణలో విఫల మైనట్లు తేల్చారు. అనంతరం 2022 మధ్యప్రదేశ్ రాట్లంలో ఇంద్ర కల్పపూజ ఉత్సవం సందర్భంగా భక్తులంతా తండోపతండాలుగా పక్కనే ఉన్న గంగానదికి వెళ్లబోగా తొక్కిసలాట జరిగింది. ఆ సందర్భంలో 15 మంది చనిపోయారు. ప్రతి తొక్కసలాటకు రద్దీ కారణమని తెలిసినా జాగ్రత్తలు పడకపోతే ఎదురయ్యే పరిస్థితులు కష్టనష్టాలు ఇలాగే ఉంటాయి. అపరిమిత జనాలకు ఆలవాలంగా మారే రద్దీ ఉత్సవాల్లో ఆయా ప్రభుత్వాలు మరిన్ని జాగ్రత్తలు తీసుకుని ఉంటే బాగుండేదని అంటుంటాము. కాని గందర గోళపడడమూ, తప్పుడు సమాచారంతో ముందుకు సాగడం వల్లనే ప్రాణాలు తోడుకపోతాయని గుర్తించగలిగితే ఆయా ప్రభుత్వాలు విస్తృత ప్రాతిపదికపై భద్రతా ఏర్పాట్లు తీసుకోగల అవకాశముంటుంది. ●

కృత్రిమ మేధస్సుపై పారిస్ ముందడుగు

డాక్టర్. పి.ఎస్. చారి

ఇటీవల కృత్రిమ మేధస్సు (ఏఐ) పైమూడవ శిఖరాగ్ర సమావేశం ఫ్రాన్స్‌లోని పారిస్‌లో జరిగింది. 2023లో 28 దేశాలతో సురక్షితమైన, మానవకేంద్రీకృత, బాధ్యతాయుతమైన ఏఐని సూచించే మొదటి శిఖరాగ్ర సమావేశం యునైటెడ్ కింగ్‌డమ్‌లో బ్లెచ్లీ పార్క్‌లో జరిగింది. రెండవ శిఖరాగ్ర సమావేశం 2024లో దక్షిణ కొరియాలోని సియోల్ రాజధాని నగరంలో 27దేశాలతో జరిగింది. ఈ సమావేశం అంతర్జాతీయ సహకారాన్ని పునరుద్ఘాటించి, ఏఐ భద్రతా సంస్థల నెట్‌వర్క్‌ను ప్రతిపాదించింది. ఈ మూడవ సమావేశం కోసం భారతదేశ ప్రధాన మంత్రి నరేంద్ర మోడీ పారిస్ ఆర్టిఫిషియల్ ఇంటెలిజెన్స్ (ఏఐ) యాక్షన్ సమ్మిట్ 2025కి సహ అధ్యక్షుడు (కోఛైర్)గా వ్యవహరించడానికి ఫ్రాన్స్‌ను సందర్శించారు. అదే సమయంలో, రెండవ ఇండియా ఫ్రాన్స్ ఏఐపాలసీ రౌండ్‌టేబుల్ శిఖరాగ్ర సమావేశం జరిగింది. కృత్రిమ మేధస్సు శిఖరాగ్ర సమావేశం అనేది ఏఐపాలన, నైతికత, సమాజంలో దాని పాత్ర గురించి చర్చించడానికి ప్రపంచ నాయకులు, విధాన రూపకర్తలు, సాంకేతిక నిపుణులు, పరిశ్రమ ప్రతినిధులను ఒక చోట చేర్చే ప్రపంచ వేదిక. ఈ శిఖరాగ్ర సమావేశంలో కీలకమైన ఇతివృత్తాలపై చర్చలు జరిగాయి. వీటిలో సమ్మిళితంను నిర్ధారించడానికి ఏఐ అవస్థాపనకు ఎక్కువ ప్రాముఖ్యత, పబ్లిక్ ఇంటరెస్ట్ ఏఐ, పర్యావరణ ప్రయోజనాల కోసం ఓపెన్ ఏఐ, సృజనాత్మక పరిశ్రమలకు ట్రస్ట్ క్రియేటివ్ పరిశ్రమలకోసం ఏఐ తీసుకొచ్చే ఇన్వెస్టిమెంట్ సంస్కృతి, ఏఐ బాధ్యతాయుత వినియోగం, ప్రజా ప్రయోజనాల కోసం ఏఐని మరింత వైవిధ్యంగా స్థిరంగా చేయడం, ఏఐ సురక్షితమైన విశ్వసనీయ పాలనను నిర్ధారించడం మొదలైనవి ఉన్నాయి. ఏఐ అభివృద్ధికి మార్గనిర్దేశం చేయడంలో ఏకాభిప్రాయాన్ని ఎలా చేరుకోవాలో చర్చించడానికి 100 కంటే ఎక్కువ దేశాల ప్రతినిధులు పాల్గొన్నారు. పారిస్ శిఖరాగ్ర సమావేశ ప్రకటన ముఖ్యఫలితాలు అమెరికా, యునైటెడ్ కింగ్‌డమ్ మినహా ప్రజలు, భూగ్రహం కోసం సమగ్రమైన, స్థిరమైన కృత్రిమ మేధస్సుసంయుక్త ప్రకటనపై భారతదేశం, చైనా, యూరోపియన్ యూనియన్‌తో సహా 60 దేశాలు సంతకం చేశాయి. ఇందులో ఏఐపై అధిక నిబంధనలకు సంబంధించిన ఆందోళనలను వ్యక్తం చేయడం జరిగింది. ఈ ప్రజాప్రయోజనాలలో భాగంగా పబ్లిక్ ప్రైవేట్ ఏఐ సహకారప్రయత్నాలకు, డేటా పారదర్శకతకు, ఫైనాన్సింగ్‌లో సామర్థ్య పెంపుదల ద్వారా విశ్వసనీయమైన ఏఐ పర్యావరణ వ్యవస్థను ప్రోత్సహించడానికి ఏఐ వేదిక, ఇంక్యుబేటరు ప్రారంభించబడింది. మానవకేంద్రీకృత ఏఐ, గ్లోబల్ ప్రాధాన్యతలకు సంబంధించి ఏఐ అసమానతలను పరిష్కరిస్తూ మానవ హక్కుల పరిరక్షణకు భరోసానిస్తూ, నైతిక, సురక్షితమైన, సమ్మిళిత ఏఐ ఆవశ్యకతను సమావేశం నొక్కి చెప్పింది. ఈ సమావేశంలో ఏఐ యాక్సెసిబిలిటీ, పారదర్శకత, ఉద్యోగ సృష్టి, సుస్థిరత, అంతర్జాతీయ పాలన, డిజిటల్ విభజనను తగ్గించడం, ఏఐ భద్రతను నిర్ధారించడం, గ్రీన్ ఏఐని ప్రోత్సహించడం, ప్రపంచ సహకారాన్ని పెంపొందించడం వంటి అంశాలను కూడా నొక్కి చెప్పింది. ఇప్పటికే ఉన్న బహుపాక్షిక ఏఐ ఇనిషియేటివ్‌లతోసమతౌల్యం చేయడం, ఐక్యరాజ్యసమితి జనరల్ అసెంబ్లీ తీర్మానాలు, గ్లోబల్ డిజిటల్ కాంపాక్ట్, యునెస్కో ఏఐ నైతిక సిఫార్సులు, ఆఫ్రికన్ యూనియన్ ఏఐవ్యూహం, ఆర్థికసహకార అభివృద్ధి సంస్థ, గ్రూప్7(బి7) ద్వారా ఫ్రేమ్‌వర్క్‌లతో సహా గ్లోబల్ ఏఐ కార్యక్రమాలతో సమలేఖనాన్ని సమ్మిట్ నొక్కి చెప్పింది. పారిస్‌లో జరిగిన శిఖరాగ్ర సమావేశ ప్రకటనలో అమెరికా, యునైటెడ్‌కింగ్‌డమ్ యునైటెడ్ కింగ్‌డమ్‌లు అంతర్జాతీయ ఒప్పందంపై సంతకం చేయలేదు. ఒక సంక్షిప్త ప్రకటనలో, యునైటెడ్ కింగ్‌డమ్ ప్రభుత్వం జాతీయ భద్రత గ్లోబల్ గవర్నెన్స్ గురించి ఆందోళనల కారణంగా సంతకం చేయలేదు. 2023 నవంబర్‌లో అప్పటి ప్రధాన మంత్రి రిషిసునక్ ప్రపంచంలోని మొట్టమొదటి ఏఐ భద్రతా సదస్సును నిర్వహించడంతో యునైటెడ్ కింగ్‌డమ్ గతంలో ఏఐ భద్రతకు సంబంధించి విజేతగా ఉంది. ఏఐ మరింత ఆచరణాత్మకమైన పరిష్కారాలను అన్వేషిస్తుందని సూచనగా శిఖరాగ్ర సమావేశాన్ని స్వాగతించింది. ఏఐ అభివృద్ధికి సంబంధించి ప్రపంచ సవాళ్లు ఏఐ అభివృద్ధి కోసం అధిక శక్తి వినియోగం ఉంది. ఏఐ పెరుగుతున్న శక్తి డిమాండ్ 2030 నాటికి డేటా సెంటర్ల విద్యుత్ వినియోగాన్ని 12శాతం నుండి 34శాతానికి పెంచుతుంది. ఇది ప్రపంచ శక్తి వినియోగంలో 21శాతానికి చేరుకునే అవకాశం ఉంది. పెరిగిన శక్తి డిమాండ్ కారణంగా కార్బన్ డయాక్సైడ్ ఉద్గారాలలో ఊహించిన పెరుగుదల 125140 బిలియన్ల అమెరికన్ డాలర్లు సామాజిక వ్యయంకి దారితీస్తుందని అంచనా వేయబడింది. ఎకనామిక్ సర్వే 2024 -25 ప్రకారం ఏఐ డేటా సెంటర్లు భారతదేశం మొత్తం ప్రస్తుత వినియోగం1,580 టెరావాట్ గంటలకు సమానమైన విద్యుత్‌ను వినియోగించుకోవచ్చు. ఎందుకంటే ఏఐపై ఎక్కువ ఆధారపడటం వలన ఉద్యోగ నష్టం, డేటా గోప్యతా సమస్యలు, డిజిటల్ విభజనలు ఉంటాయి.

'గోల్డ్‌కార్డ్' వీసాతో ఎవరికి లాభం?

ట్రంప్ తాజా ప్రతిపాదనతో ఆందోళనలో భారతీయులు

వాషింగ్టన్, ఫిబ్రవరి 26: అమెరికా అధ్యక్షుడు డొనాల్డ్ ట్రంప్ ప్రపంచవ్యాప్తంగా సంపన్నులను ఆకర్షించేందుకు గోల్డ్‌కార్డ్ వీసాను ప్రవేశపెట్టనున్నట్లు ప్రకటించారు. దీని ప్రకారం.. ఇది కావాలనుకునేవారు 5 మిలియన్ డాలర్లు (సుమారు రూ. 43.54కోట్లు) వెచ్చించగలిగితే చాలు. ఓ రకంగా ఇది నేరుగా అమెరికా పౌరసత్వాన్ని కొనుగోలు చేయడం వంటిది. ఈ ప్రతిపాదన చాలామంది భారతీయుల్లో ఆందోళనకు దారితీసింది. ఇప్పటికే అమెరికాలో గ్రీన్ కార్డు కోసం వేచివున్న అత్యధిక వర్గాల్లో భారతీయులు ఒకరు. వీటిల్లో కొంతమందికి ఇది అందాలంటే కనీసం 50 యేళ్ల సమయం పట్టొచ్చని అంచనాలున్నాయి. ఈ క్రమంలో ట్రంప్ ప్రతిపాదనతో అమెరికాలో వలస విధానంలో పెనుమార్పులు చోటుచేసుకునే అవకాశం ఉంది. ఇన్నాళ్లూ అమలులో ఉన్న ఇబి-5 ప్రోగ్రామ్ అదృశ్యం కావడం ఖాయమైపోయింది.

ఏమిటీ గోల్డ్‌కార్డు వీసా..?

అమెరికా అధ్యక్షుడు ట్రంప్ దీనిని ప్రతిపాదించారు. 5 మిలియన్ డాలర్లు భరించగలిగితే ఇది నేరుగా అమెరికా పౌరసత్వాన్ని అందజేస్తుంది. గతంలోని ఇబి-5 వీసా ప్రకారం 8 లక్షల డాలర్ల నుంచి 10.5 లక్షల డాలర్లు (2022లో మార్చిన దాని ప్రకారం) పెట్టుబడి పెట్టి 10 ఉద్యోగాలు సృష్టించాలి. 1992లో కాంగ్రెస్ ఇబి-5ను ప్రవేశపెట్టింది. కానీ, తాజాగా ప్రతిపాదించిన గోల్డ్‌కార్డ్ సంపన్నులకు ప్రీమియం ఆప్షన్‌గా మారే అవకాశం ఉంది. దీనిలో ఉద్యోగ సృష్టి వంటి అంశాలను వెల్లడించలేదు. దీనిని రష్యాకు చెందిన కుబేరులకు కూడా విక్రయించేందుకు ట్రంప్ సంసిద్ధత వ్యక్తం చేశారు.

భారతీయులపై ప్రభావం ఎంత?

అమెరికా గ్రీన్‌కార్డు దరఖాస్తుదారుల జాబితాలో భారతీయులు అత్యధికంగా ఉన్నార9ు. కానీ, ట్రంప్ ఆఫర్‌తో సంపన్న భారతీయులు వేగంగా తమ కలను పూర్తిచేసుకోవడానికి అవకాశం లభిస్తుంది. వీరి సంఖ్య తక్కువగా ఉంటుంది. గతంలో ఇబి-5 శ్రేణిలో పెట్టుబడి పెట్టగలితే వారికి కష్టమైపోతుంది. ఈ పరిణామాలు వృత్తి నిపుణులతో పోలిస్తే.. బిజినెస్ టైకూన్లకే ప్రయోజనకరం.

ఇబి-5 ఇన్వెస్టర్ వీసా అదృశ్యమవుతుందా?

గోల్డ్ కార్డు వీసా ఇప్పటివరకు ఉన్న ఇబి-5ను రెండు వారాల్లో భర్తీ చేయనుందని అమెరికా వాణిజ్య మంత్రి హోవర్డ్ లుట్నిక్ ధ్రువీకరించారు. ఇప్పటికే ఇబి-5 విధానాన్ని అధ్యక్షుడు ట్రంప్ తీవ్రంగా తప్పుపట్టారు. అదో చెత్త, మోసపూరిత విధానమని పేర్కొన్నారు. ఇబి-5 వీసాతో పోలిస్తే కొత్త దానిలో వెచ్చించాల్సిన మొత్తం 5 రెట్లు అధికం. ఇది చిన్న, మధ్య స్థాయి ఇన్వెస్టర్లు భరించలేని భారం. ఇబి-5లో నిధులు సేకరించే లేదా కొన్ని రకాల రుణాలు తీసుకొనే వెళ్లేవారు. దీనిలో అవకాశం చాలా తక్కువ.

ప్రస్తుం హెచ్-1బి, ఇబి-2, ఇబి-3 వీసాపై ఉన్నవారు దీనికి దరఖాస్తు చేసుకోవచ్చా?

5 మిలియన్ డాలర్ల సొమ్ము ఉంటే ఈ వీసాకు వారుకూడా దరఖాస్తు చేసుకోవచ్చు. సంపన్నులు, ధనికుల అవసరాలకోసం స్పాన్సర్ చేసే ప్రతిభావంతులకు ఇదే మార్గమని ట్రంప్ పేర్కొన్నారు. కంపెనీలు కూడా తమకు కావాల్సిన కీలక ఉద్యోగులను అమెరికాకు తీసుకురావచ్చు.

ఎన్ని గోల్డ్ కార్డులు జారీ చేయొచ్చు?

అమెరికా అధ్యక్షుడి ఇప్పటి లెక్కల ప్రకారం దాదాపు 10 లక్షల గోల్డ్‌కార్డులు విక్రయించొచ్చు. అదే కోటి విక్రయిస్తే అమెరికా ద్రవ్యలోటు కూడ కొంత తగ్గుతుందని ట్రంప్ అభిప్రాయపడ్డారు. ఈ విధానం అమలు కావాలంటే ఆ దేశ కాంగ్రెస్ అనుమతి అవసరం లేదు. మరో రెండు వారాల్లో గోల్డ్‌కార్డు పూర్తి సమాచారం బహిర్గతం కావచ్చు.

సూడాన్‌లో కుప్పకూలిన సైనిక విమానం

46 మంది దుర్మరణం

ఖర్తౌమ్, ఫిబ్రవరి 26: సూడాన్‌లో మంగళవారం ఘోరవిమాన ప్రమాదం చోటుచేసుకుంది. వాడిసయిద్నా వైమానిక స్థావరం నుంచి ఓ సైనిక విమానం టేకాఫ్ అయిన కాసేపటికే నివాసాల మధ్య కుప్పకూలింది. ఈ ఘటనలో 46 మంది సైనిక సిబ్బందితోపాటు పలువురు పౌరులు సైతం ప్రాణాలు కోల్పోయారు. ఈ ఘటనలో పది మందికిపైగా గాయపడినట్లు అధికారులు బుధవారం వెల్లడించారు. మృతుల సంఖ్య మరింత పెరిగే అవకాశం ఉన్నట్లు పేర్కొన్నారు. అయితే, ఈప్రమాదానికి గల కారణాలు మాత్రం తెలియరాలేదని.. ఘటనపై దర్యాప్తు కొనసాగుతోందని తెలిపారు. ఘటనా స్థలంలో ప్రస్తుతం సహాయక చర్యలు కొనసాగుతున్నాయి. సూడాన్‌పై పట్టు కోసం సైన్యం, పారామిలిటరీ రాపిడ్ సపోర్ట్ ఫోర్సు (ఆర్ఎస్ఎఫ్) మధ్య కొనసాగుతున్న అంతర్యుద్ధం ఇటీవల తీవ్రరూపం దాల్చింది. ఈ నేపథ్యంలో న్యాలా ప్రాంతంలో ఇటీవల ఓ సైనిక విమానాన్ని కూల్చివేసినట్లు డార్ఫర్ పశ్చిమ ప్రాంతాన్ని నియంత్రిస్తున్న ఆర్ఎస్ఎఫ్ ప్రకటించింది. అయితే ప్రస్తుత ప్రమాదానికి ఈ ఘర్షణలకు సంబంధం ఉందా? అనే కోణంలో దర్యాప్తు కొనసాగుతోంది.

రాజ్యసభకు కేజ్రీవాల్!

అవన్నీ వదంతులేనంటున్న ఆప్

న్యూఢిల్లీ, ఫిబ్రవరి 26: ఢిల్లీమాజీ సిఎం ఆమ్ ఆద్మీపార్టీ జాతీయ కన్వీనర్ అరవింద్ కేజ్రీవాల్ ఇక పార్లమెంటులో అడుగుపెడతారన్న చర్చ ప్రారంభం అయింది. ఆయన్ను త్వరలోనే రాజ్యసభకు పంపించేందుకు ఆప్ ముమ్మర సన్నాహాలుచేస్తోందన్న ప్రచారం జోరందుకుంది. అయితే పార్టీమాత్రం వీటిని తోసిపుచ్చింది. ప్రస్తుతం రాజ్యసభలో ఉన్న ఆప్ ఎంపి సంజీవ్ ఆరోడాను పార్టీ పంజాబ్ ఉప ఎన్నికల బరిలో నిలిపింది. లూథియానా వెస్ట్ అసెంబ్లీ ఉప ఎన్నికకు అభ్యర్థిగా సంజీవ్‌పేరును ఖరారుచేస్తూ బుధవారం ప్రకటన విడుదలచేసింది. సంజీవ్ అరోరా 2022లో పంజాబ్‌నుంచి రాజ్యసభకు ఎన్నికయ్యారు. ఆయన పదవీకాలం 2028లో ముగుస్తుంది. లూథియానా వెస్ట్‌నుంచి ఎన్నికైన ఆప్ ఎమ్మెల్యే గుర్‌ప్రీత్‌గోగి గతనెల మరణించడంతో ఉప ఎన్నిక నిర్వహిస్తున్నారు. దీనితో పార్టీ సంజీవ్‌ను బరిలోకి దించింది. ఉప ఎన్నికలు ఆయన గెలిచే అవకాశాలే ఎక్కువ ఉన్నాయి. ఆయన గెలిచి ఆపదవిలో కొనసాగాలనుకుంటే రాజ్యసభ సభ్యత్వాన్ని ఖాళీచేయాలి. అప్పుడు పెద్దల సభలో ఖాళీ అయ్యే ఆస్థానానికి కేజ్రీవాల్‌ను పంపించాలని ఆప్ భావిస్తున్నట్లు ప్రచారం జరుగుతోంది. అయితే పార్టీ మాత్రం అవన్నీ వందతులేనని కొట్టివేసింది. ఆప్ పంజాబ్ విభాగం ప్రతినిది జగ్దార్‌సింగ్ మాట్లాడుతూ కేజ్రీవాల్‌ను రాజ్యసభకు పంపించే అంశంపై ఏచర్చ జరగలేదని స్పష్టంచేసారు. ప్రతిపక్షాలు ఉద్దేశ్యపూర్వకంగా ఈప్రచారం చేస్తున్నాయని ఆయన మండిపడ్డారు. ఇటీవలి అసెంబ్లీ ఎన్నికల్లో ఆయన ఢిల్లీ మంత్రి బిజెపి నేత పర్వేశ్‌సింగ్ వర్మ చేతిలో ఓటమి చవిచూసిన సంగతి తెలిసిందే.

పునర్విభజనలో దక్షిణాదికి ఒక్క సీటు నష్టం కూడా ఉండదు

తమిళనాడులో వచ్చేది ఎన్డీయే ప్రభుత్వమే...

కోయంబత్తూరులో కేంద్ర హోంమంత్రి అమిత్‌షా

కోయంబత్తూరు, ఫిబ్రవరి 26: నియోజకవర్గాల పునర్విభజనలో దక్షిణాది రాష్ట్రాలకు ఒక్కసీటు కూడా నష్టం ఉండదని కేంద్ర హోంమంత్రి అమిత్‌షా అన్నారు. కేంద్రం నిధుల కేటాయింపులో కూడా దక్షిణాది రాష్ట్రాలపట్ల వివక్ష చూపిస్తోందన్న సిఎం స్టాలిన్ వ్యాఖ్యలపై అమిత్‌షా స్పందించారు. ఇది కేవలం రాష్ట్ర సమస్యలను పక్కదారి పట్టించడానికేనని అన్నారు. ప్రధాని నరేంద్రమోడీ ప్రభుత్వం ఇప్పటివరకూ తమిళనాడుకు 5,08,337 కోట్లు నిధులు అందించిందని 2014నుంచి2024 వరకూ తమిళనాడుకు నిధుల వాటా కేటాయింపులో ఎలాంటి వివక్షలేదని, ముఖ్యమంత్రి స్టాలిన్ పునర్విభజనపై తప్పుడు సమాచారం వ్యాప్తిచేస్తున్నారని ఆరోపించారు. కేవలం తమిళనాడు ఒక్కటే కాకుండా ఏ ఒక్క దక్షిణాది రాష్ట్రం కూడా పార్లమెంటు సీట్లలో కుదింపు ఉండదని, ఒక్కసీటు కూడా నష్టం ఉండదని ప్రోరేటా పద్ధతిలో పునర్విభజన జరుగుతుందని అన్నారు. రాష్ట్రంలో శాంతిభద్రతలు పూర్తిగా క్షీణించాయని అమిత్‌షా అన్నారు.

బిజెపి పార్టీ కార్యాలయాన్ని ప్రారంభించిన అనంతరం ఆయన మాట్లాడుతూ ఒకవిధమైన జాతి వ్యతిరేకతను తమిళనాడులో వ్యాప్తిచేస్తున్నారని మండిపడ్డారు. తమిళనాడు ప్రభుత్వం 1998 బాంబు పేలుళ్ల కేసు నిందితుడు మాస్టర్ మైండ్ ఎస్ఎబాషా అంత్యక్రియల సమయంలో తమిళనాడు ప్రభుత్వం భారీ భద్రత కల్పించిందని గుర్తుచేసారు. రాష్ట్రంలో డ్రగ్ మాఫియా యధేచ్ఛగా కొనసాగుతోందని అక్రమ మైనింగ్ మాఫియా రాజకీయాలు మొత్తం అవినీతి మయం చేసిందని అన్నారు. అవినీతిలో డిఎంకె నేతలందరూ మాస్టర్స్ డిగ్రీచేసారని ఆయన ఆరోపించారు. రాష్ట్రప్రజలు అనేక సమస్యలతో విసుగుచెందారని, ముఖ్యమంత్రి ఆయన కుమారుడు అవసరంలేని అంశాలను ప్రచారంలోకి తెస్తూ ప్రజలను పక్కదారి పట్టిస్తున్నారన్నారు. మార్చి ఐదున ఆల్‌పార్టీ సమావేశం ఏర్పాటు చేసిన తమిళనాడు ప్రభుత్వం దక్షిణాదికి అన్యాయంచేస్తే సహించేదిలేదని చెపుతున్నారని, నిజానికి ఒక్కసీటు నష్టం కూడా ఉండదని అన్నారు.వచ్చే ఏడాదిజరిగే అసెంబ్లీ ఎన్నికల్లో తమిళ నాడులో ఎన్డీయే పాలనపగ్గాలు చేపడుతుందని మహారాష్ట్ర, హర్యానా విజయాలకు మించి తమిళనాడులో ఎన్డీయే ఘన విజయం సాధిస్తుందని అన్నారు. ఇదే సందర్భంలో కోయంబత్తూరు నుంచే అమిత్‌షా వర్చువల్‌గా తిరువన్నామలై, రామనాథపురంలలో కూడా పార్టీ కార్యాలయాలను ప్రారంభించారు.

క్షమించాలి..తమిళంలో మాట్లాడలేకపోతున్నా

జాతీయ విద్యావిధానంలో భాగమైన త్రిభాషా సూత్రం అమలుపై తమిళనాడుకేంద్ర ప్రభుత్వాలమధ్య వివాదం కొనసాగుతున్న సంగతి తెలిసిందే. తమిళనాడులోని కోయంబత్తూరులో బిజెపి పార్టీ కార్యాలయం ప్రారంభించేందుకు వచ్చిన అమిత్‌షా మాట్లాడుతూ ప్రపంచంలోనే అత్యంత ప్రాచీనభాష తమిళం అని అన్నారు. అటువంటి గొప్పభాషలో మాట్లాడలేకపోతున్నందుకు తనను క్షమించాలని ఆయన కోరారు. అధికార డిఎంకె ప్రభుత్వంపై ఆయన విరుచుకుపడ్డారు. 2026 ఎన్నికల్లో దేశవ్యతిరేక పార్టీ అయిన డిఎంకే ఓటమి పాలవుతుందని, రాష్ట్రంలో ఎన్డీయే సర్కారు ఖాయమని అన్నారు. చాలా ఏళ్ల తర్వాత ఆంధ్రప్రదేశ్‌లో ఎన్డీయే సర్కారు ఏర్పాటుచేసామని, మహారాష్ట్ర, హరియాణా, ఢిల్లీప్రజలు బిజెపిపై విశ్వాసంతో అధికారం ఇచ్చారన్నారు.

కుటుంబ రాజకీయాలను అవినీతిని అంతంచేస్తూ 2026లో జరిగే తమిళనాడు అసెంబ్లీ ఎన్నికల్లో విజయం సాధిస్తామని ఆశాభావం వ్యక్తంచేసారు. త్రిభాషా సూత్రం కింద జాతీయ విద్యావిధానంలో హిందీ, ఇంగ్లీషు ఒక స్థానిక భాషను నేర్చుకోవాలని కేంద్రం వెల్లడించింది. అయితే తాము ద్విభాషా సూత్రానికే కట్టుబడి ఉంటామని హిందీని బలవంతంగా రుద్దితే ఊరుకోబోమని డిఎంకె చెపుతోంది. ఇదేవిషయమై సిఎం స్టాలిన్ కూడా తమిళభాషకు ప్రజలకు రాష్ట్రానికి నష్టం కలిగించేచర్యలను అనుమతించనని అన్నారు. ఈ వివాదం జరుగుతున్న క్రమంలో తమిళభాషను అమిత్‌షా కీర్తిస్తూ ప్రసంగించడం గమనార్హం.

ఎలాన్ మస్క్ పౌరసత్వం రద్దు!

ఆ దిశగా కెనడా అడుగులు

ఒట్టావా, ఫిబ్రవరి 26: అమెరికా అధ్యక్షుడు ట్రంప్ తీరుతో గుర్రుగా ఉన్న జస్టిన్ ట్రూడో ప్రభుత్వం తాజాగా డోజ్ సారథి మస్క్‌పై చర్యలకు ఉపక్రమించింది. ఈ మేరకు విదేశీ ప్రభుత్వంతో కలిసి కెనడా సార్వభౌమత్వాన్ని తుడిచిపెట్టడానికి యత్నించారంటూ ఆయన ఆరోపణలు చేస్తూ హౌస్ ఆఫ్ కామన్స్‌లో ఓ పిటిషన్ దాఖలైంది దీంతో మస్క్ కెనడా పౌరసత్వాన్ని, పాస్‌పోర్టును రద్దు చేయాలన్న అంశాన్ని పరిశీలిస్తోంది.

ఇప్పటికే ఈ పిటిషన్‌పై 2,82,037 మంది కెనడా పౌరులు సంతకాలు చేశారు. ప్రధాని జస్టిన్ ట్రూడోను ఉద్దేశించిన ఈ పిటిషన్ జూన్ 20 వరకు ఓపెన్‌గా ఉంటుంది. రచయిత క్యూలియా రీడ్, ఎన్డీపి పార్లమెంట్ సభ్యుడు చార్లే ఆంగస్ దీనిని తయారు చేశారు. కెనడా జాతీయ ప్రయోజనాలను దెబ్బతీసేలా మస్క్ చర్యలు ఉన్నాయని దానిలో ఆరోపించారు. 'ప్రస్తుతం మస్క్ విదేశీ ప్రభుత్వంలో భాగస్వామిగా అయ్యారు. కెనడా సార్వభౌమత్వంపై దాడికి యత్నించారు' అని ఆ పిటిషన్‌లో ఆరోపించారు. దీనిపై మస్క్ స్పందించారు. 'కెనడా నిజమైన దేశం కాదు' అని ఎక్స్‌లో పోస్టు చేసి.. ఆ తర్వాత దానిని డిలీట్ చేశారు. తమ దేశ పౌరుడు ఏదైనా మోసానికి పాల్పడినా.. ఇమిగ్రేషన్ శాఖకు తప్పుడు సమాచారం తెలియజేసినా పౌరసత్వాన్ని రద్దు చేసే అధికారం కెనడా ప్రభుత్వానికి ఉంది. టెస్లా సిఇఒ ఎలాన్ మస్క్‌కు ఇప్పుడు దక్షిణాఫ్రికా పౌరసత్వం ఉంది. అక్కడే ఆయన జన్మించారు. 1989లో వారి కుటుంబం కెనడా వలస రావడంతో అక్కడ సిటిజన్‌షిప్ వచ్చింది. ఆ తర్వాత 2002లో అమెరికా వాసిగా మారారు. ట్రంప్ అధికారంలోకి వచ్చిన నాటి నుంచి అమెరికా-కెనడా మధ్య ఉద్రిక్తతలు పెరిగిపోయాయి. కొన్నాళ్లుగా ట్రంప్ కెనడాను 51వ రాష్ట్రంగా పేర్కొంటోంది. దీనికి తోడు ఆ దేశాన్ని బెదరిస్తూ అదనపు టారిఫ్‌లు విధిస్తున్నట్లు ప్రకటించిన విషయం విదితమే.

మహాకుంభమేళాలో పాల్గొనని ఉద్ధవ్‌ఠాక్రే, రాహుల్‌ను

హిందూ ఓటర్లు బహిష్కరించాలి

కేంద్ర మంత్రి రాందాస్ అథవాలె వివాదాస్పద వ్యాఖ్యలు!

న్యూఢిల్లీ, ఫిబ్రవరి 26: కాంగ్రెస్ అగ్రనేత రాహుల్‌గాంధీ, శివసేన చీఫ్ ఉద్ధవ్ ఠాక్రేలపై కేంద్ర మంత్రి రాందాస్ అథవాలె వివాదాస్పద వ్యాఖ్యలు చేశారు. రాహుల్‌గాంధీ, ఉద్ధవ్ ఠాక్రే మహాకుంభమేళాను సందర్శించకుండా హిందూ సమాజాన్ని అవమానపరిచారన్నారు. అందుకుగాను హిందూ ఓటర్లు వారిని బహిష్కరించాలని, ఎన్నికల్లో వారి పార్టీలకు ఓట్లు వేయవద్దని అన్నారు. తరచూ సమావేశాల్లో హిందుత్వం గురించి మాట్లాడే ఠాక్రే ఈ విధంగా ప్రవర్తించడం సరైన చర్య కాదని మండిపడ్డారు. ఈ విషయంలో వారు కనీసం ప్రజల మనోభావాలను పరిగణనలోకి తీసుకోవాల్సిందని వ్యాఖ్యానించారు.

ఇటీవల జరిగిన మహారాష్ట్ర అసెంబ్లీ ఎన్నికల్లో హిందూ ఓటర్లు కాంగ్రెస్ పార్టీకి, ఉద్ధవ్ ఠాక్రేకి తగిన గుణపాఠం చెప్పినా వారి తీరులో ఎటువంటి మార్పులు లేదని దుయ్య బట్టారు. జనవరి 12న ప్రయాగ్‌రాజ్‌లో మొదలైన మహాకుంభమేళా నేటితో ముగియనుంది. ఈ ఆధ్యాత్మిక వేడుకలో కోట్లాదిమంది భక్తులతో పాటు పలువురు రాజకీయ నేతలు, వ్యాపార, సినీ ప్రముఖులు పెద్ద ఎత్తున పాల్గొని పుణ్యస్నానాలు ఆచరించారు.

తెరుచుకున్న కేదార్‌నాథ్ ఆలయం!

డెహ్రాడూన్, ఫిబ్రవరి 26: కేదార్‌నాథ్‌దామ్ తెరుచుకోవడంతో చార్‌ధామ్‌యాత్ర ప్రారంభం అవుతున్నది. శివరాత్రి పర్వదినంనుంచే కేదార్‌నాథ్ ఆలయం తెరుచుకుంటున్నట్లు నిర్వాహకులు ప్రకటించారు. కేదార్‌నాథ్ ధామ్ దేశంలోని 12 జ్యోతిర్లింగాలలో ఒకటి. ఈ 12 జ్యోతిర్లింగాలు దేశంలోని వివిధ ప్రాంతాల్లో ఉన్నాయి.

అవి గుజరాత్‌లోని సోమనాథ్ నాగేశ్వర్ ఆలయం, ఆంధ్రప్రదేశ్‌లోని మల్లి ఖార్జున ఆలయం, మధ్యప్రదేశ్‌లోని మహాకాళేశ్వర, ఓంకారేశ్వర ఆలయం, ఉత్తరాఖండ్‌లోని కేదార్ నాథ్ ఆలయం, మహారాష్ట్రలోని భీమశంకర, త్రయంబకేశ్వర ఆలయం, యూపిలోని కాశీ విశ్వనాథ ఆలయం జార్ఖండ్‌లోని వైద్యనాథ ఆలయం తమిళనాడులోని రామేశ్వరం మహారాష్ట్రలోని ఘుష్ణేశ్వర్ ఆలయాలు ఉన్నాయి. కేదార్‌నాథ్ ధామ్ ఉత్తరాఖండ్‌లోని నాలుగు ధామ్‌లలో ఒకటి. కేదార్‌నాథ్ ఆలయం రుద్ర ప్రయాగ జిల్లాలోని గౌరికుండ్‌కు 16 కిలోమీటర్ల దూరంలో ఉంది. ఈ పురాతన ఆలయానికి సంబంధించిన ప్రస్తావన మహాభారత కాలంలోనే కనిపిస్తుంది. ఈ ఆలయాన్ని ఆదిగురు శంకరాచార్యులు 8-9 శతాబ్దాల మధ్యకాలంలో నిర్మించారని చెపుతారు.

జీవితకాలం వేటు అనేది పార్లమెంటు పరిధిలోనిదే!

సుప్రీంకోర్టుకు కేంద్రం అఫిడవిట్

న్యూఢిల్లీ, ఫిబ్రవరి 26: జైలుశిక్షపడిన రాజకీయ నాయకులను మళ్లీ ఎన్నికల్లో పోటీచేయకుండా జీవితకాలం వేటు వేయాలన్న పిటిషన్‌ను కేంద్రం వ్యతిరేకించింది. ఇలాంటి అనర్హత వేటు అనేది పూర్తిగా పార్లమెంటు పరిధిలో ఉంటుందని వాదించింది. ఇందుకు సంబంధించి కోర్టులో అఫిడవిట్ దాఖలుచేసింది. సుప్రీంలో దాఖలు చేసిన ప్రజాప్రయోజన వ్యాజ్యంలో జైలుశిక్ష పడిన నాయకులు మళ్లీప్రత్యక్ష ఎన్నికల్లోను, రాజకీయాల్లోను పోటీ చేయకుండా ఉండేవిధంగా నిషేధం ప్రకటించాలని డిమాండ్‌చేసిన సంగతి తెలిసిందే. పార్లమెంటు ప్రత్యేక చట్టంరూపొందించాలని ఆదేశించే అధికారం సుప్రీంకు ఉందని, అయితే ఈ వ్యవస్థ మొత్తం పార్లమెంటరీ వ్యవస్థపరిధిలోనిదని కేంద్రం తన అఫిడవిట్‌లో వెల్లడించింది.

జీవితకాలం వేటు అని సరైనదే కానీ అయితే ఈ అంశం పూర్తిగా పార్లమెంటు పరిధిలోనిదని అఫిడవిట్‌లో కేంద్రం ప్రకటించింది. ఒక నిర్దిష్ట సమయంపాటు వేసిన జరిమానా విధించడం సబబేకాని అనవసర వేధింపులు ఉండకూడదని కేంద్రం తన వాదనను వినిపించింది. జరిమానాలు అనేవి నిర్దిష్ట సమయం పాటు ఉండాలన్నదే తమ అభిమతమని కొంతకాలం లేదా స్పష్టమైన కాలాన్ని పేర్కొంటూ విధించడం పార్లమెంటరీ వ్యవస్థలో కొనసాగుతున్నట్లు తెలిపింది. ప్రస్తుతం ఉన్న విధానాన్ని మార్చిడి చేస్తే ప్రజాస్వామ్య వ్యవస్థను కించపరిచినట్లవుతుందని అన్నారు. న్యాయవాది అశ్వినికుమార్ ఉపాధ్యాయ్ ఇందుకు సంబం ధించి పిటిషన్ దాఖలుచేసారు.

శిక్షలుపడిన నేతలను జీవిత కాలంపాటు నిషేధం విధిస్తూ ఆదేశాలు ఇవ్వాలని ఆయన పిటిషన్ దాఖలు చేసారు. ఎంపి, ఎమ్మెల్యే లపై ఉన్న కేసులు సత్వరమే విచారణ జరిపించి దోషులని తేలితే వెంటనే శిక్షలుపడేలా చేయాలని ఆయన కోరారు. ప్రజాప్రాతినిద్య చట్టం 1951లోని సెక్షన్ 8(1) ప్రకారం ఆరేళ్ల పాటు బహిష్కరించవచ్చని ఉన్నదని నాయకుడికి శిక్షపడిన తేదీ నుంచి ఆరేళ్లపాటు బహిష్కరణ ఉంటుందని, ఉత్తర్వులు జారీచేసిన రోజునుంచే ఆరేళ్లపాటువర్తిస్తుందని కేంద్రంవాదనలు వినిపించింది. జీవితకాలం నిషేధంఅనేది చాలాఎక్కువ మొత్తం శిక్ష అని నేరస్తులకు శిక్షలు ఉండాలే కానీ ఆవ్యవస్థమొత్తం పార్లమెంటుపరిధిలోనే ఉంటుందని కేంద్రం వాదనలు వినిపించింది.

'గ్రేట్ పేట్రియాటిక్ వార్' వార్షికోత్సవానికి ప్రధాని మోడీ!

న్యూఢిల్లీ, ఫిబ్రవరి 26: ప్రధాని నరేంద్రమోడీ మరోసారి రష్యాలో పర్యటించేందుకు సిద్ధమైనట్లు తెలుస్తోంది. అక్కడ జరగనున్న గ్రేట్ పేట్రియాటిక్ వార్ 80వ వార్షికోత్సవ పరేడ్‌లో ఆయన పాల్గొనే అవకాశం ఉన్నట్లు సమాచారం. ఈ విషయాన్ని అక్కడి వార్తా సంస్థ టాస్ వెల్లడించింది. టాస్ ప్రకారం మే 9న మాస్కోలోని రెడ్ స్క్వేర్ వద్ద గ్రేట్ పేట్రియాటిక్ వార్ 80వ వార్షికోత్సవం జరగనుంది. ఈ కార్యక్రమానికి మోడీ హాజరయ్యే అవకాశాలు ఉన్నాయి. భారత సైనికదళం సైతం కవాతు నిర్వహించనున్నట్లు సమాచారం. అయితే దీనిపై విదేశాంగ శాఖ ఏ ప్రకటన చేయలేదు. ఇక ఈ పరేడ్‌కు వివిధ దేశాల అధినేతలను ఆహ్వానిస్తున్నట్లు క్రెమ్లిన్ అధికార ప్రతినిధి దిమిత్రి పెస్కోవ్ పేర్కొన్నారు. ఇదిలాఉండగా గతేడాది అక్టోబర్‌లో మోడీ రష్యాలో పర్యటించారు. కజన్ వేదికగా జరిగిన 16వ బ్రిక్స్ శిఖరాగ్రసదస్సులో ఆయన పాల్గొన్నారు. ఆ దేశాధ్యక్షుడు పుతిన్, చైనా అధ్యక్షుడు షీ జిన్‌పింగ్ సహా పలుపవురు దేశాధినేతలతో మోడీ చర్చలు జరిపారు. బ్రిక్స్ సదస్సులో ప్రసంగించిన మోడీ దౌత్యం, చర్చలకు భారత్ మద్దతిస్తుందని, యుద్ధానికి కాదని పునరుద్ఘాటించారు. రష్యా, ఉక్రెయిన్ యుద్ధం, పశ్చిమాసియాలో కల్లోల పరిస్థితులు, ఆర్థిక అస్థిరత, వాతావరణ మార్పులు, ఉగ్రవాదం వంటి పలు సమస్యలపై ఆందోళన వ్యక్తం చేశారు. మరోవైపు రష్యా, ఉక్రెయిన్‌ల మధ్య యుద్ధం మొదలై మూడేళ్లు పూర్తయింది. ఈ నేపథ్యంలో ఇరుదేశాల మధ్య శాంతి నెలకొల్పేందుకు అమెరికాతో సహా పలు దేశాలు కృషిచేస్తున్నాయి. ఈక్రమంలో మోడీ మాస్కోలో పర్యటనకు వెళ్లడం గమనార్హం.

సుందర్బనిలో ఆర్మీ కాన్వాయ్‌పై మిలిటెంట్ల కాల్పులు

శ్రీనగర్,ఫిబ్రవరి 26: జమ్ముకాశ్మీర్‌లోని రాజౌరి జిల్లాలోని సుందర్బని ప్రాంతంలోమిలిటెంట్లు ఆర్మీ వాహనంపై కాల్పులుజరిపారు. ఆర్మీ కాన్వాయ్‌లో భాగంగా ఉన్న ఈ వాహనంపై మిలిటెంట్లు ఒక్కసారిగా కాల్పులకు తెగబడ్డారు. సుందర్బని ప్రాంతంలోని ఫాల్ గ్రామంలో ఈసంఘటన జరిగింది. అయితే ఎలాంటి ప్రాణహాని జరిగినట్లు లేదని ఆర్మీ స్పష్టం చేసింది. ఉగ్రవాదులు సమీపంలోని అడవిలో నక్కి ఉన్నారని, కొన్ని రౌండ్లు ఆర్మీ వాహనంపై కాల్పులు జరిపారని ఆర్మీ వెల్లడించింది. ఈప్రాంతనుంచే మిలిటెంట్లు చొరబడుతుంటారని అందుకే ఇక్కడ గస్తీ ముమ్మరం చేసామని, కాన్వాయ్ గాలింపుచర్యల్లో ఉన్నందువల్లనే మిలిటెంట్లు ఈ కాల్పులకు తెగబడినట్లు జాయింట్ ఆపరేషన్ అధికారులు చెపుతున్నారు. అయితే ఆర్మీకూడా ప్రతిగా కాల్పులుజరిపింది. అంతేకాకుండా కాల్పులు వస్తున్నవైపు దూసుకువెళ్లిన ఆర్మీ వారిని మట్టుబెట్టేందుకు ఆప్రాంతం చుట్టుముట్టారు. ఈప్రాంతం మొత్తం తమ అధీనంలోకి తీసుకుని కార్డన్ సర్చ్ చేస్తోంది. తదుపరి వివరాలు అందాల్సి ఉంది.

రన్‌వేపైకి ఏకకాలంలో రెండు విమానాలు

తృటిలో తప్పిన ప్రమాదం

చికాగో, ఫిబ్రవరి 26: అమెరికాలోని చికాగోలో పెను విమానప్రమాదం తప్పింది. మిడ్‌డే ఇంటర్నేషనల్ ఎయిర్‌పోర్టులో రెండు విమానాలు దాదాపు ఢీకొనబోయాయి. అయితే పైలట్ అప్రమత్తతతో తృటిలో ప్రమాదం తప్పింది. మంగళవారం ఉదయం 8.50 గంటల సమయంలో సౌత్‌వెస్ట్ ఎయిర్‌లైన్స్ విమానం 2504 ఒమాహానుంచి చికాగో మిడ్‌వే ఎయిర్‌పోర్టుకు చేరుకుని రన్‌వేపై ల్యాండ్ అయ్యేందుకు సిద్ధమైంది. విమాన చక్రాలుకూడా రన్‌వేకి తాకాయి.

ఇక అదే సమయంలో రన్‌వేపై ఒక ప్రైవేటు జెడ్ ఉన్నట్టుండి ఆ విమానానికి అడ్డంగా వచ్చింది. దీన్ని గమనించిన సౌత్‌వెస్ట్ ఎయిర్‌లైన్స్ పైలట్ వెంటనే అప్రమత్తం అయి విమానాన్ని టేకాఫ్ తీసుకున్నారు. దీనితో పెనుప్రమాదం తప్పినట్లయింది. ఈ దృశ్యాలు ఇపుడు నెట్టింట వైరల్ అయ్యాయి.

ఇంద్రవిమానంపై శ్రీకాళహస్తీశ్వరుడు

(శ్రీకాళహస్తి ప్రభాతవార్త) మహాశివరాత్రి పర్వదినాన విశిష్ట వాహనమైన ఇంద్రవిమానంపై శ్రీకాళహస్తీశ్వరుడు భక్తజనానికి దర్శనం ఇచ్చారు. బుధవారం ఉదయం భక్తజనకోటిని అనుగ్రహిస్తూ ఇంద్రవిమానంపై సర్వేశ్వరుడు విహరించారు. మహాశివరాత్రి పర్వదినాన్నిపురస్కరించుకుని దేవతల రాజు ఇంద్రుడు సకలలోకానికి రక్షకుడైన పరమేశ్వరుని సేవకు వాహనుడుగా మారి ఇంద్రవిమానంలో సర్వ లోకాలను విహరింప జేసి నట్లు పురాణాలు పేర్కొంటు న్నాయి. ఇంద్రవిమానంపై మహాశివరాత్రి నాడు సర్వేశ్వరుని దర్శించుకుంటే కోటి జన్మల పుణ్యఫలమని ఇతిహాసాలు చెబుతున్నాయి. ఈనేపథ్యంలో ఇంద్ర విమానంపై శ్రీకాళ హస్తీశ్వరున్ని అంగరంగ వైభవంగా ఊరేగింపు నిర్వహించారు. బుదవారం ఉదయం స్వామిఅమ్మవార్లను అలంకారమండపంలో విశిష్ట అలంకారం చేసి మంగళవాయిద్యాలు, మేళతాళాల మద్య తీసుకువచ్చిస్వామివారిని ఇంద్రవిమానంపై, అమ్మవారిని సప్పరంపై కొలువుదీర్చి పట్టణపురవీధుల్లో అంగరంగవైభవంగా గ్రామోత్సవాన్ని కన్నులపండువగా నిర్వహించారు. మోక్ష ప్రధాత విశిష్టమైన ఇంద్రవిమానంపై విహరిస్తూ భక్తజనానికి తన కరుణాకటాక్షాలను అనుగ్రహించారు. ఇంద్రవిమానంపై శ్రీకాళహస్తీశ్వరుని దర్శించుకుని తమ జన్మధన్యమైందని భక్తజనాలు కర్పూరహారతులిచ్చి మొక్కులు తీర్చుకున్నారు. భక్తజన శివనామస్మరణలతో నాలుగుమాడా వీధులు మారుమ్రోగాయి. ఉత్సవం కోలాటాలు, చెక్కభజనలు, లంబాడీ నృత్యాలు, కేరళ పంచవాయిద్యాలు, బెంగుళూరు కళాకారుల డ్రమ్స్, గెరిగెనృత్యాలు, పెంటయ్యబ్యాండు మేళాలు, నవదుర్గావిన్యాసాలు అలరించాయి. కార్యక్రమంలో ఆలయాధికారులు లోకేష్‌రెడ్డి, హరియాదవ్ పాల్గొన్నారు.

కళ్యాణ వెంకన్న బ్రహ్మోత్సవాలలో 'చక్రస్నానం'

అంగరంగ వైభవంగా 'స్నపన తిరుమంజనం'

చంద్రగిరి, ఫిబ్రవరి 26 ప్రభాతవార్త: కల్యాణ వెంకన్న బ్రహ్మోత్సవాలలో అంతిమఘట్టం చక్రస్నానం వైభవోపేతంగా జరిగింది. శ్రీనివాస మంగాపురంలో వెలసియున్న శ్రీ కల్యాణ వెంకటేశ్వర స్వామివారి వార్షిక బ్రహ్మోత్సవాలలో చివరి రోజున చక్రస్నానంలో ఎంఎల్ఏ పులివర్తి నాని, పులివర్తి సుధారెడ్డి దంపతులు పాల్గొని, పుష్కర స్నానంతో స్వామివారి ఆశీస్సులు అందుకున్నారు. ఇందులో భాగంగా బుధవారం ఉదయం 7 గంటల నుండి 8 గంటల వరకు శ్రీదేవీ భూదేవీ సమేత శ్రీ కళ్యాణ వెంకటేశ్వరస్వామి వార్లకు, సుదర్శన చక్రత్తాళ్వార్లకు స్నపన తిరుమంజనం నిర్వహించారు. ఇందులో భాగంగా విష్వక్సేన ఆరాధన, పుణ్యాహవచనం, ముఖ ప్రక్షాళన, దూపదీప నైవేద్యం, ఛత్రఛామర వ్యజన దర్పణాది నైవేద్యం, రాజోపచారం నిర్వహించారు. అర్ఘ్యపాద నివేదనలో భాగంగా పాలు, తేనె, కొబ్బరినీళ్ళు, పసుపు, గంధంతో స్నపన తిరుమంజనం నిర్వహించారు. అనంతరం అర్చకులు సుదర్శన చక్రాన్ని పవిత్ర పుష్కరిణీజలాల్లో ముంచి స్నానం చేయించారు. ఆ దివ్యాయుధ స్పర్శ వలన పుష్కరిణి జలానికి మరింత పవిత్రత లభిస్తుంది. అట్టి పుష్కరిణీలో భక్తజనం స్నానమాచరించడం వలన బ్రహ్మోత్సవ యజ్ఞఫలం లభిస్తుందని భక్తుల విశ్వాసం. తదుపరి సాయంత్రం 7 గంటల నుండి 8 గంటల మధ్యన ఆలయ ఆవరణలో ధ్వజా అవరోహణం శాస్త్రోక్తంగా నిర్వహించారు. ఈ కార్యక్రమంలో ఆలయ స్పెషల్ గ్రేడ్ డిప్యూటీ ఈఓ వరలక్ష్మి, ఏఈఓ ఎం.గోపినాథ్, ఆలయ ప్రధాన అర్చకుడు బాలాజీ రంగాచార్యులు, పార్థసారథి, అర్చకులు నారాయణాచార్యులు, సూపరింటెండెంట్లు వలిశెట్టి రమేష్‌బాబు, రాజ్‌కుమార్, పి.మునిబాలకుమార్, టెంపుల్ ఇన్‌స్పెక్టర్ ద్వారక మునికుమార్, ఆర్జితం ఇన్‌స్పెక్టర్ అనుంబట్టు ధనశేఖర్, తదితరులు పాల్గొన్నారు.

టిఎస్సార్ ఆధ్వర్యంలో వైభవంగా 40 వ మహా కుంభాభిషేకం

విశాఖపట్నం, ఫిబ్రవరి 26 ప్రభాతవార్త కేంద్ర మాజీ మంత్రి డాక్టర్ టి. సుబ్బరామిరెడ్డి ఆధ్వర్యంలో విశాఖపట్నం ఆర్.కే.బీచ్ వద్ద మహా శివరాత్రి పర్వదినాన్ని పురస్కరించుకొని 40 వ మహా కుంభాభిషేకాన్ని వైభవంగా నిర్వహించారు. సాగరతీరాన బుధవారం ఉదయం 9.30 గంటల నుండి కోటీ 8 లక్షల శివలింగాలకు మహా కుంభాభిషేకాన్ని నిర్వహించారు. పంచామృతం, సుగంధ ద్రవ్యాలు, పళ్ళరసాలతో భక్తులచే స్వయంగా టిఎస్సార్ అభిషేకం చేయించారు. భక్తులకు రుద్రాక్షలు, పసుపు తాళ్ళు అందజేశారు. మధ్యాహ్నం స్వామి వారి కళ్యాణం, అనంతరం హోమం జరిగింది. ఈ సందర్భంగా టి. సుబ్బరామిరెడ్డి ప్రసంగిస్తూ లోక కళ్యాణార్థం ప్రతి ఏటా మహా శివరాత్రి నాడు మహా కుంభాభిషేకం నిర్వహిస్తున్నట్లు తెలిపారు. ఆధ్యాత్మిక కార్యక్రమాలతో పాటు సామాజిక సేవలు అందించడం పుణ్య కార్యంగా భావించి విశాఖలో అనేక కార్యక్రమాలు నిర్వహించినట్లు పేర్కొన్నారు. మహా కుంభాభి షేకం సందర్భంగా ఆర్.కే.బీచ్ తీరానికి పెద్దసంఖ్యలో భక్తులు తరలివచ్చారు. ఈ నేపథ్యంలో భక్తులకు ఎటువంటి ఇబ్బంది కలగకుండా అన్ని ఏర్పాట్లు చేశారు. ఈ కార్యక్రమానికి నగర ప్రముఖులు హాజరయ్యారు.

రాష్ట్రంలో ఏదైనా జిల్లాకు దామోదరం సంజీవయ్య పేరు పెట్టాలి

సిఎం చంద్రబాబు, డిప్యూటి సిఎం పవన్ కల్యాణ్‌ను కలిసిన కాంగ్రెస్ సీనియర్ నేత వి.హనుమంతరావు

విజయవాడ,ఫిబ్రవరి 26,ప్రభాతవార్త ప్రతినిధి: ఉమ్మడి ఆంధ్రప్రదేశ్‌కు ముఖ్యమంత్రిగా పని చేసిన దామోదరం సంజీవయ్య పేరును ఏపీ లోని ఏదైనా ఒక జిల్లాకు పెట్టాలని, ఆయన పేరుతో స్మృతివనం అభివృద్ధి చేయాలని సిఎం చంద్రబాబుకు మాజీ ఎంపీ,కాంగ్రెస్ సీనియర్ నేత వి.హనుమంతరావు(విహెచ్) విజ్ఞప్తి చేశారు. ఏపీ సీఎం చంద్రబాబును ఆయన వ్యక్తిగత కార్యాలయంలో హనుమంతురావు కలుసుకున్న సందర్భంలో ఇరువురి నడుమ పలు విషయాలు ప్రస్తావనకు వచ్చాయి. చంద్రబాబు నిబద్ధత్తో పనిచేస్తున్న తీరును అభినందించారు ముఖ్య మంత్రినితో విహెచ్ అత్యంత నిజాయితీపరుడైన సంజీవయ్య ఉమ్మడి రాష్ట్రానికి చేసిన సేవలను గుర్తు చేశారు. అందుకు సముఖతను వ్యక్తం చేసారు. తన విజ్ఞప్తిపై చంద్రబాబు సానుకూలంగా స్పందించారని అనంతరం మీడియాకు విహెచ్ తెలిపారు. ఉమ్మడి ఆంధ్రప్రదేశ్ ముఖ్యమంత్రిగా, కేంద్రమంత్రిగా సేవలందించిన దామోదరం సంజీవయ్య పేరును ఓ జిల్లాకు పెట్టాలని మాజీ ఎంపీ,కాంగ్రెస్ పార్టీ సీనియర్ నాయకుడు వి.హనుమంతరావు అన్నారు. ఇందుకు సీఎం స్పందన రావడం సంతోషంగా ఉందన్నారు. దామోదర సంజీవయ్య దార్శనీకుడని, ఆయన నేటి తరానికి స్ఫూర్తని హనుమంతరావు వ్యాఖ్యానించారు. మంగళగిరి లోని జనసేన పార్టీ కేంద్ర కార్యాలయంలో ఉప ముఖ్యమంత్రి పవన్‌కళ్యాణ్‌ను వి.హనుమంతరావు కలిసారు.

సిఎం చంద్రబాబుతో వి.హనుమంతురావు

దామోదరం సంజీవయ్య ఇంటిని ఒక స్మారక కేంద్రంగా సందర్శనీయ ప్రదేశంగా తీర్చిదిద్దాలని హనుమంతురావు పవన్‌కు విజ్ఞప్తి చేశారు. గతంలో ఈ విషయంలో పవన్ స్పందించి విషయాన్ని గుర్తించారు. వ్యక్తిగతంగా పవన్‌ను చూస్తుంటే గర్వంగా ఉందని విహెచ్ వ్యాఖ్యానించారు. రాజకీయాల్లో పట్టుదల, ప్రజలకు నిబద్ధత్తో సేవనందించాలనే లక్ష్యం ముఖ్యమని వ్యాఖ్యానించారు. దామోదరం సంజీవయ్య రాష్ట్రం సముచిత గుర్తింపును ఇవ్వాలని కోరారు. వి.హనుమంతురావును డిప్యూటీ సీఎం పవన్ కల్యాణ్ ఘనంగా సత్కరించి. జ్ఞాపికను అందించారు.

హంద్రీనీవా కాలువలో అర్ధడుగు కాంక్రీట్ లైన్ వేస్తే చుక్క నీరైనా భూమిలో ఇంకుతుందా?

- వైఎస్సార్సీ నేత తోపుదుర్తి ప్రకాష్‌రెడ్డి ధ్వజం

అనంతపురం, ఫిబ్రవరి 26 ప్రభాతవార్త బ్యూరో రాష్ట్ర ఆర్థిక మంత్రిగా ఉన్న పయ్యావుల కేశవ్ చొరవ తీసుకుని పిఏబిఆర్ డ్యాం భూ సేకరణకు డబ్బులు ఇప్పించాలని ఆ డ్యాంలో 11 టీఎంసీల నీరు నిల్వ ఉంచడానికి తగిన పనులు వెంటనే ప్రారంభించాలని వైసిపి నేత, రాప్తాడు మాజీ ఎమ్మెల్యే తోపుదుర్తి ప్రకాష్‌రెడ్డి డిమాండ్ చేశారు. పయ్యావుల కేశవ్ మంత్రిగా ఉన్న సమయంలోనే ఈ పని చేయించలేకపోతే రాజకీయాలకు ఆయన స్వస్తి పలకడమే మేలని ప్రకాష్‌రెడ్డి అల్టీమేటం ఇచ్చారు. బుధవారం అనంతపురం వైసిపి కార్యాలయంలో జరిగిన విలేకర్ల సమావేశంలో తోపుదుర్తి ప్రకాష్‌రెడ్డి మాట్లాడుతూ.. హంద్రీనీవా కాలువలో హుటాహుటిన లైనింగ్ పనులను ప్రభుత్వం చేపట్టడంలో ఆంతర్యం ఏమిటో అన్నది అర్థం కావడం లేదన్నారు. హుటాహుటిన ఈ ఏడాదిలోనే జీడిపల్లి నుంచి పట్నం వరకు హంద్రీనీవా కాలువలో అర్ధడుగు మందంతో కాంక్రీట్ లైన్ వేస్తే చుక్క నీరైనా భూమిలోకి ఇంకుతుందా అని ఆయన ప్రశ్నించారు. ఉమ్మడి అనంతపురం జిల్లా ప్రజల అభ్యర్థనలు, రైతుల ప్రయోజనాలు పట్టవా అని ఆయన కూటమి ప్రభుత్వాన్ని ప్రశ్నించారు. గాలేరు నగరి పథకంలో భాగంగా 56వ కిలోమీటర్ల నుంచి మొలకల చెరువు వద్ద పుంగనూరు బ్రాంచ్ కాలువను 79 కిలోమీటర్ల వరకు కాలవ నిర్మాణాన్ని 1500 కోట్లు ఖర్చు చేసి చిత్తూరు జిల్లాకు 20 టీఎంసీల నీరు తీసుకుపోయే అవకాశం ఉందని ఆయన సూచనలు చేశారు. ప్రస్తుతం 2,700 కోట్లు ఖర్చు చేసి కనీసం 4 టీఎంసీల నీటిని కూడా తీసుకెళ్లలేని ప్రయత్నం హంద్రీనీవా లైనింగ్ పనుల ద్వారా ఎందుకు చేస్తున్నారు. నీరు పారించాలనుకుంటున్నావా, నిధులు పారించాలనుకుంటున్నావా అని మాజీ ఎమ్మెల్యే తోపుదుర్తి ప్రకాష్‌రెడ్డి ప్రశ్నించారు. కూటమి ప్రభుత్వానికి నిజంగా చిత్తశుద్ధి ఉంటే అనంతపురం జిల్లాలోని జీడిపల్లి-అప్పర్ పెన్నార్ లిఫ్ట్ ఇరిగేషన్ స్కీం, జీడిపల్లి-బిటిపి లిఫ్ట్ ఇరిగేషన్ స్కీంను పూర్తి చేయాలని ఆయన రాష్ట్ర ప్రభుత్వాన్ని డిమాండ్ చేశారు.

విలేకర్ల సమావేశంలో మాట్లాడుతున్న మాజీ ఎమ్మెల్యే తోపుదుర్తి ప్రకాష్‌రెడ్డి

పెన్షన్ స్కీంలో పెట్టుబడిపై ఉద్యోగులదే నిర్ణయం

విజయవాడ,ఫిబ్రవరి 26,ప్రభాతవార్త ప్రతినిధి: జాతీయ పెన్షన్ స్కీం క్రింద ఉద్యోగులు ఫండ్ మేనేజర్లను ఎంచుకోవడంతో పాటు, వారి పెన్షన్ సొమ్ములు ఎక్కడ పెట్టుబడి పెట్టాలో ఎంచుకునే అవకాశం కల్పిస్తూ రాష్ట్ర ప్రభుత్వం ఉత్తర్వులిచ్చింది. ఆర్థిక శాఖ కార్యదర్శి జానకి ఈ మేరకు ఆదేశాలిచ్చారు. 2004 తర్వాత ప్రభుత్వ ఉద్యోగంలో చేరిన వారికి జాతీయ పెన్షన్ పథకం వర్తిస్తుంది. 2012లో ఇచ్చిన ఉత్తర్వుల ప్రకారం సిసిఎస్‌లో ఉన్న ఉద్యోగుల జీతాల నుండి మినహాయించిన సొమ్ములు పెట్టుబడి పెట్టేందుకు ఎస్‌బిఐ, ఎల్ఐసి, యూటీఐలను ఫండ్ మేనేజర్లుగా నిర్ణయించారు. ఉద్యోగులకు అప్పట్లో ఫండ్ మేనేజర్లను, పెట్టుబడి పెట్టే విధానాలను ఉద్యోగులే నిర్ణయించుకునేలా తాజా ఉత్తర్వులు వెలువడ్డాయి. ఉద్యోగులు ప్రైవేట్ సెక్టార్ పెన్షన్ ఫండ్‌తో పాటు ఏ పెన్షన్ ఫండ్‌లో అయిన పెట్టుబడి పెట్టే అవకాశం ఎంచుకోవచ్చు. ప్రభుత్వం ఏడాదికి ఒకసారి ఉద్యోగికి ఈ అవకాశం ఇస్తుంది. ఎక్కడ పెట్టుబడి పెట్టాలి, ఎంత రిస్కు భరించేందుకు సిద్ధమో కూడ ఉద్యోగులే నిర్ణయించుకోవచ్చు. యూటిఐ, ఎల్ఐసి, ఎస్‌బిఐ పెన్షన్ ఫండ్‌లో పెట్టుబడి కొనసాగించవచ్చు, లేదా తక్కువ రిస్క్ ఉన్న ప్రభుత్వ సెక్యూరిటీల్లో పెట్టుబడి పెట్టుకోవచ్చు. ఏడాదిలో రెండు సార్లు ఉద్యోగులు ఈ పెట్టుబడి మార్గాలను మార్చుకోవచ్చని ఉత్తర్వుల్లో పేర్కొన్నారు.

కాణిపాకంలో ఘనంగా మహాశివరాత్రి వేడుకలు

కాణిపాకం, ఫిబ్రవరి 26 ప్రభాతవార్త: ప్రముఖ పుణ్యక్షేత్రమైన కాణిపాకం శ్రీవరసిద్ధి వినాయకస్వామివారి దేవస్థానం అనుబంధ ఆలయమైన శ్రీమరగధాంబిగా సమేత మణికంఠేశ్వరాలయంలో బుధవారం మహా శివరాత్రి వేడుకలను అత్యంత ఘనంగా నిర్వహించారు. ఈవేడుకల్లో పూతలపట్టు ఎమ్మెల్యే కె.మురళీమోహన్ ముఖ్య అతిథిగా విచ్చేసి ఆలయ ఈఓ కె.పెంచల కిషోర్, ఉభయదారులతో కలసి స్వామి, అమ్మవార్లకు దేవస్థానం తరపున ప్రధాన ఆలయం నుండి పట్టువస్త్రాలను ఊరేగింపుగా తీసుకువెళ్ళి సమర్పించారు. వాటిని ఆలయ అర్చకులు స్వామి, అమ్మవార్లకు అలంకరించి ప్రత్యేకపూజలు నిర్వహించారు. ఇదిలా వుండగా ఆలయంలో స్వామి అమ్మవార్ల మూలవిరాట్‌లకు ఉదయం ఆలయ అర్చకులు సంప్రదాయం ప్రకారం శాస్త్రోక్తంగా మహాన్యాసపూర్వక రుద్రాభిషేకాలను, పూజలను నిర్వహించి ధూపదీప నైవేద్యాలను సమర్పించారు. అనంతరం భక్తులకు తీర్థప్రసాదాలను అందజేశారు. మహాశివరాత్రి పండుగరోజున స్వామి అమ్మవార్ల దర్శనార్థం భక్తులు పెద్దఎత్తున తరలివచ్చారు. దీనితో ఉదయం నుండి రాత్రి వరకు మణికంఠేశ్వరాలయం భక్తుల రద్దీతో కిటకిటలాడింది. ఇదిలా వుండగా స్వామివారికి రాత్రి గ్రామోత్సవంను అత్యంత ఘనంగా నిర్వహించారు. ఈసందర్భంగా స్వామివారికి అత్యంత ప్రీతిపాత్రమైన నందివాహనంపై స్వామి, అమ్మవార్లను వుంచి మంగళవాయిద్యాల నడుమ ఘనంగా ఊరేగించారు. ఈకార్యక్రమంలో ఆలయ అధికారులు, అర్చకులు వివిధ ప్రాంతాలనుండి వచ్చిన భక్తులు పాల్గొన్నారు. ఇదిలా వుండగా మహాశిరాత్రి వేడుకల్లో పాల్గొనేందుకు కాణిపాకం విచ్చేసిన ఎమ్మెల్యే మురళీమోహన్‌కు అర్చకులు ఘనంగా స్వాగతం పలికి దర్శన ఏర్పాట్లు చేశారు. అనంతరం ఆయన ఆలయంలో స్వామివారి సేవలో పాల్గొన్నారు. ఆయనకు వేదపండితులు ఆశీర్వచనం చేసి స్వామివారి తీర్థ,ప్రసాదాలను అందజేశారు. ఈకార్యక్రమంలో ఆలయ ఏఈఓ రవీంద్రబాబు, ఆలయ మాజీ మణినాయుడు, జడ్పీటీసీ సుచిత్ర, స్థానిక నాయకులు పూర్ణచంద్రరావు, హేమాద్రినాయుడు తదితరులు పాల్గొన్నారు.

మణికంఠేశ్వరాయంలో స్వామి, అమ్మవార్లకు పట్టువస్త్రసాలను ఊరేగింపుగా తీసుకువెళుతున్న ఎమ్మెల్యే మురళీమోహన్, ఈఓ పెంచల కిషోర్ తదితరులు.

కన్నుల పండువగా మల్లన్న పాగాలంకరణ

కమనీయం స్వామి, అమ్మవార్ల ప్రభోత్సవం

శ్రీశైలంప్రాజెక్టు,ఫిబ్రవరి26,ప్రభాతవార్త శ్రీశైలం మహాపుణ్యక్షేత్రంలో మహాశివరాత్రిని పురస్కరించుకోని నవాహ్నిక దీక్షతో పదకోండు రోజులపాటు నిర్వహింపబడే మహాశివరాత్రి బ్రహ్మోత్సవ ఏనిమిదవ రోజైన బుదవారంనాడు శ్రీస్వామి అమ్మవార్లకు విశేషపూజలు జరిపించబడ్డాయి. తరువాత యాగశాల యందు శ్రీచండీశ్వరస్వామికి ప్రత్యేక పూజాదికాలు జరిపించబడ్డాయి. అనంతరం లోక కల్యాణం కోసం జపాలు, పారయణలు చేయబడ్డాయి. అనంతరం మండపారాధనలు, పంచావరణార్చనలు, జపానుష్టానాలు, నిత్యహవనాలు, రుద్రహోమం, చండీహోమం, కార్యక్రమాలు ఆగమశాస్త్రం ప్రకారంగా జరిపించబడ్డాయి. అదే విధంగా ఈ సాయంకాలం ప్రదోష కాలపూజలు, జపానుష్టానాలు, రుద్రపారాయణలు హోమాలు జరిపించబడ్డాయి.

కమనీయం మల్లన్న ప్రభోత్సవం:-మహాశివరాత్రి బ్రహ్మోత్సవాలలో బాగంగా సాయంకాలం శ్రీస్వామిఅమ్మవార్ల ప్రభోత్సవం అంగరంగ వైభంగా నిర్వహించడం జరిగింది. రధోత్సవంలో రధనికి చేసినట్లుగానే ప్రభోత్సవంలో కూడా ప్రభకు పలు రకాల పుష్పాలతో పుష్పాలంకరణ చేయడం జరిగింది. అదే విధంగా ప్రభోత్సవంలో నాదస్వరం, నాధస్వరం, కోలాటం, చెక్కభజన, రాజు భటులవేషాలు, కేరళ చండీమేళం, కొమ్ముకొయ్య నృత్యం, ముంభాయ్ డొల్ ధాషా, మహిళ వీరగాసి కన్నడ జానపద కళా ప్రదర్శన, పురుషులు వీరగాసి కన్నడ కళా ప్రదర్శన, కాళికా నృత్యం, జాంజ్ పథక్, జానపద పగటి వేషాలు, గొరవనృత్యం, బుట్టబోమ్మలు, తప్పేటచిందు, బీరప్పడోలు, నందికోలసేవ, ఢమరకం, చిడతలు, శంఖం, పిల్లనగ్రోని, డోలు విన్యాసం తదితర కళారూపాలను గ్రామోత్సవంలో ఏర్పాటు చేయడం జరిగింది. ఆలయ రాజగోపురం నుంచి ప్రారంభమైన గ్రామోత్సవం, గంగధర మండపం మీదుగా నందిమండపం, బయలు వీరభద్రస్వామి ఆలయం వరకు కోనసాగింది. పుష్పవల్లకీపై దర్శనమిచ్చిన శ్రీభ్రమరాంబా మల్లికార్జున స్వామిఅమ్మవార్లను భక్తులు కన్నులారా వీక్షించి మురిసిపోయారు. గ్రామోత్సవంలో కార్యనిర్వహణాధికారి ఎం.శ్రీనివాసరావు దంపతులు, అధికారులు, అర్చకస్వాములు, భక్తులు పెద్ద సంఖ్యాలో పాల్గొన్నారు. -మహాశివరాత్రి బ్రహ్మోత్సవాలను పురస్కరించుకోని నిర్వహిస్తున్న వాహనసేవలలో భాగంగా బుధవారంనాడు శ్రీస్వామిఅమ్మవార్లకు నందివాహనసేవ మరియు ఆలయ ఉత్సవం నిర్వహించడం జరిగింది. లింగోద్భవకాల మహారుద్రాభిషేకం:- మహాశివరాత్రిని పర్వదినంను పురస్కరించుకోని బుదువారంనాడు రాత్రి గం.10.00 నుండి శ్రీస్వామి వారికి లింగోద్భవకాల మహారుద్ర భిషేకం, జరిపించబడింది. నిష్ణాతులైన 11 మంది అర్చక స్వాములు మహాన్యాసపూర్వకంగా రుద్ర మంత్రాలను పఠిస్తుండగా దాదాపు 4గంటలకు పైగా జ్యోతిర్లింగ స్వరూపుడైన శ్రీస్వామి వారికి అభిషేకం జరిపించ బడింది. ఆలయ ప్రాంగణంలోని పవిత్రమైన మల్లికాగుండంలోని జలంతోనూ, పంచామృ తాలతోనూ, పలు ఫలోదకా లతోనూ అభిషేకం నిర్వహించడం జరిగింది. ఆలయ ప్రాంగణంలోని పవిత్రమైన మల్లికాగుండంలోని జలంతోనూ, పంచామృ తాలతోనూ, పలు ఫలోదకాలతోనూ ఈ అభిషేకం నిర్వహించడం జరిగిందిపెళ్లి కుమారునికి పాగాలంకరణ:- లింగోద్భవకాల మహారుద్రాభిషేకం ప్రారంభమైన వెంటనే పాగాలంకరణ ప్రారంబించబడింది. బ్రహ్మోత్సవాలలో జరిగే ఈ పాగాలంకరణకు ఎంతో ప్రత్యేకత ఉంది. మన వివాహాలలో పెండ్లికుమారునికి తలపాగా చుట్టడం ఒక సంప్రదాయం. ఈ ఆచారమే శ్రీశైల ఆలయంలో పాగాలంకరణ పేరుతో ఆనవాయితీగా కొనసాగుతుంది. ఈ పాగా స్వామివారి గర్భాలయ విమాన శిఖరం నుండి ముఖమండపంపై ఉండే నందులను అనుసందానం చేస్తు అలంకరించడం జరిగింది. పాగాలను సమరి ంచే భక్తులు నియమంతో భక్తిని మేళవించి రోజుకు ఒకమూర చోప్పున సంవత్సరంలో 365 మూరల పోడవుతో ఈ పాగాను నేస్తారు. ఈ పాగాలను అలంకరించే వ్యక్తి దిగంబరుడై పాగాను అలంకరిస్తాడు. దిగంబరుడై పాగాను అలంకరించవలసి ఉన్నందున పాగాలంకరణ సమయంలో ఆలయంలో విధ్యుత్ సరఫరాను నిలిపి వేస్తారు. చిమ్మచీకటిలో పాగాలంకరణ చేయడం ఎంతో నేర్పుతో కూడుకొన్న పని. యధావిధిగా రాత్రి గం.10.00ల నుండి ప్రకాశం జిల్లా, చీరాల మండలం, హస్తినాపుర గ్రామానికి చెందిన పృద్వీ వెంకటేశ్వర్లు తనయుడు పృధ్వీ సుబ్బారావు స్వయంగా తెచ్చిన పాగాతో పాటు భక్తులు సమర్పించిన పాగాలను స్వామికి

ప్రభోత్సవంలో ఊరేగిన శ్రీస్వామిఅమ్మవార్లు

సత్యవర్ధన్‌ను హైదరాబాద్ నుండి విశాఖకు ఎవరు తీసుకెళ్లారు?

వంశీని ప్రశ్నించిన పోలీసులు

విజయవాడ,ఫిబ్రవరి 26,ప్రభాతవార్త ప్రతినిధి: వైకాంగ్రెస్‌పార్టీ నేత,మాజీ ఎంఎల్ఏ వల్లభనేని వంశీ రెండో రోజు కస్టడీ విచారణ కొనసాగుతోంది. నగరం లోని కృష్ణలంక పిఎస్‌లో వంశీని పోలీసులు విచారిస్తున్నారు. ఆయనతో పాటు మరో ఇద్దరు నిందితులు శివరామకృష్ణప్రసాద్, లక్ష్మీపతిని కూడ పీఎస్‌కు తీసుకొచ్చారు. వంశీతో పాటు మిగిలిన ఇద్దరిని ముగ్గురు ఎసిపిలు వేర్వేరుగా విచారిస్తున్నారు. సత్యవర్ధన్ కిడ్నాప్, బెదిరింపుల వెనుక ఎవరున్నారని పోలీసులు ప్రశ్నిస్తున్నారు. సాంకేతిక సాక్ష్యాల ఆధారంగా నిందితుల నుండి సమాధానాలు రాబట్టేందుకు ప్రయత్నిస్తున్నారు. సత్యవర్ధన్‌ను హైదరాబాద్, విశఖకు ఎవరు తీసుకెళ్ళారని వంశీని ప్రశ్నించినట్లు సమాచారం. నేటి సాయంత్రం 5 గంటల వరకు విచారణ కొనసాగింది.

మనశ్శాంతికి మందు లేదు, దేవుని ఆరాధనే పరిష్కారం: సిఎం చంద్రబాబు

విజయవాడ,ఫిబ్రవరి25,ప్రభాతవార్తప్రతినిధి: ఎపరమశివుని ఆశీస్సులతో రాష్ట్రం సుభిక్షంగా ఉండాలిప్రతి ఒక్కరూ ఆధ్యాత్మిక భావన కలిగి ఉండాలిఆలయాల అభివృద్ధిపై ఎన్డీఏ ప్రభుత్వం ప్రత్యేక దృష్టి పెట్టిందని ముఖ్యమంత్రి నారా చంద్రబాబు నాయుడు అన్నారు. వ మహాశివ రాత్రి పర్వదినంలో రంజని అఖాడా మహామండలేశ్వర్ స్వామి కైలాసానంద గిరి జీ మహరాజ్ తో కలిసి మహారుద్రాభిషేకంకార్యక్రమంలో పాల్గొన్నారు. ఇటువంటి కార్యక్రమంలో పాల్గొనడం పూర్వ జన్మ సుకృతంగా భావిస్తున్నాను. ఈ సందర్భంగా ముఖ్యమంత్రి మాట్లాడుతూ... పవిత్ర కార్యక్రమానికి విచ్చేసిన ప్రజలందరికీ శివరాత్రి శుభాకాంక్షలు తెలిపారు. కైలాసానంద గిరి జీ మహరాజ్ గారితో ఉంటే ఎంతో శక్తి వస్తోంది. దీక్షతో ఆయన కుంభమేళా ఘనంగా నిర్వహించారు. భగవంతుని ధ్యానిస్తే ఒత్తిడి మాయమవుతుందన్నారు. నేడు ఉద్యోగులు, వ్యాపారులు, విద్యార్థులు అందరిలో టెన్షన్ ఎక్కువవుతోంది. దేవునిపై భారం వేసినప్పుడు ధైర్యం వస్తుంది. ఒకప్పుడు చిన్న ఆపరేషన్ కోసం అమెరికా వెళ్లేవాళ్లం. కానీ నేడు ఏఐ సాయంతో మెరుగైన సేవలు పొందుతున్నాం. మనశ్శాంతికి మాత్రం ఎటువంటి మందు లేదు. ఇందుకు దేవుని ఆరాధనే పరిష్కారం. పేదరికం లేని సమాజమే నా లక్ష్యంఎన్డీఏ ప్రభుత్వం దేవాలయాలపై దృష్టి పెట్టింది. ఆలయాల అభివృద్ధికి ప్రత్యేక చర్యలు తీసుకుంటున్నాం. మన పిల్లలకు ఆధునిక పరిజ్ఞానం ముఖ్యమే. అవన్నీ సంపద సృష్టికి పనికివస్తాయి. దాంతోపాటు ఆధ్యాత్మిక చింతన కూడా అవసరం . కేంద్ర సహకారంతో రాష్ట్రాన్ని అభివృద్ధి వైపు నడిపిస్తున్నాం. మోదీ, పవన్, నాపై నమ్మకంతొ ప్రజలు అఖండ విజయం అందించారు.

ప్రజలు మాపై పెట్టుకున్న నమ్మకాన్ని నిలబెడతాం. పేదరికం లేని సమాజం నా లక్ష్యవన్నారు.. మన రాష్ట్రం , మన దేశం సుభిక్షంగా, సుసంపన్నంగా ఉండాలని ఆ పరమశివుని కోరుకున్నట్టు సీఎం చంద్రబాబు అన్నారు. ఈ కార్యక్రమంలో శివోహం పేరిట ప్రఖ్యాత గజల్ మాస్ట్రో, దేవాలయాల పరిరక్షణ సమితీ అధ్యక్షుడు శ్రీనివాస్ ఆధ్యాత్మిక గీతాలాపన తనదైన శైలిలో పాడి భక్తులను పరవశింపచేసారు.

దుర్గామల్లేశ్వర స్వామి అమ్మవార్లకు పట్టువస్త్రాలు

ఇంద్రకీలాద్రి, ఫిబ్రవరి 26, ప్రభాతవార్త : బెజవాడ దుర్గమ్మ ఆలయం హర్‌హర మహాదేవ్... ఓం నమఃశివాయ నామస్మరణతో మార్మోగింది. బుధవారం వేకువఝామునుండే భక్తులు పెద్దఎత్తున దుర్గమ్మ ఆలయానికి తరలివచ్చారు. పవిత్ర కృష్ణానదిలో స్నానాలాచరించి దుర్గమ్మవారిని దర్శించుకుని, అనంతరం శ్రీ మల్లేశ్వర స్వామివార్ల దర్వనానికి బారులు తీరారు. భక్తులకు ఎటువంటి ఇబ్బందులు కలుగకుండా దర్శనమయ్యేలా ఇఓ కె రామచంద్రమోహన్ చర్యలు తీసుకున్నారు. శ్రీ దుర్గామల్లేశ్వర స్వామి అమ్మవార్లకు పట్టువస్త్రాలను మంగళగిరికి చెందిన భక్తమార్కండేయ ట్రస్ట్ ఆధ్వర్యంలో చేనేత మగ్గాలపై భక్తిశ్రద్ధలతో నేసిన పట్టువస్త్రాలను శివరాత్రినాడు జరిగే శ్రీ స్వామిఅమ్మవార్ల కళ్యాణోత్సవం సందర్భంగా సమర్పించారు. శివభక్త మార్కండేయ వంశీకులు అయిన ఆంధ్రప్రదేశ్ మెడికల్ సర్వీసెస్ అండ్ ఇన్‌ఫ్రాస్ట్రక్చర్ డెవలెప్‌మెంట్ కార్పొరేషన్ చైర్మన్ చిల్లపల్లి శ్రీనివాసరావు, గుత్తికొండ ధనంజయరావు లు పట్టువస్త్రాలను తీసుకుని దుర్గమ్మ ఆలయానికి చేరుకోగా అక్కడ మేళతాళాలు, మంగళవాయిద్యాలు, వేదమంత్ర పఠనాల నడుమ వారికి డిప్యూటి ఇఓ ఎం రత్నరాజు, ఏఇఓ జె శ్రీనివ

తెలంగాణలో యూరియా కొరత లేదు

రాష్ట్ర సర్కారు అసమర్థతే కారణం

అడిగిన దానికంటే ఎక్కువ ఇచ్చాం

కేంద్ర బొగ్గు గనుల శాఖ మంత్రి కిషన్‌రెడ్డి

హైదరాబాద్, ఫిబ్రవరి 26, ప్రభాతవార్త: తెలంగాణలో ఎక్కడా ఎరువుల కొరత లేదని కేంద్ర బొగ్గు గనుల శాఖ మంత్రి జి కిషన్‌రెడ్డి స్పష్టం చేశారు. దక్షి ణాది రాష్ట్రాల్లో కెల్లా తెలంగాణకే అత్యధికంగా ఎరువుల సరఫరా చేస్తున్నామని చెప్పారు. యూరియాను రైతులకు సరఫరా చేయాల్సిన బాధ్యత రాష్ట్ర ప్రభుత్వానిదేనని స్పష్టం చేశారు. అయితే కావాలనే కొందరు కృత్రిమ కొరత సృష్టిస్తున్నారని విమర్శించారు. ఇందుకు రాష్ట్ర ప్రభుత్వ అసమర్థతే కారణమని ఆరోపించారు. హైదరాబాద్‌లో మీడియాతో ఆయన మాట్లాడుతూ తెలంగాణలో ఎరువుల కొరతపై మీడియాలో కథనాలు రావటంతో తాను కేంద్ర వ్యవసాయ శాఖ మంత్రితో సంప్రదించినట్లు చెప్పారు. తెలంగాణ ప్రభుత్వం అడిగిన దానికంటే ఎక్కువ కోటా ఎరువులు విడుదల చేశామని తేల్చిచెప్పారు. 2024-25 యాసంగి సీజన్లో 9.5 లక్షల టన్నుల యూరియా అవసరమైతే, 10 లక్షల టన్నులను కేంద్రం పంపించిందని వివరించారు. ఈ విషయంలో ఎవ్వరూ ఆందోళన చెందాల్సిన అవసరం లేదన్నారు. గత పదేళ్లుగా దేశంలో ఎక్కడా ఎరువుల కొరత లేకుండా కేంద్ర ప్రభుత్వం చర్యలు తీసుకుందని పేర్కొన్నారు. పాత అలవాటు ప్రకారం కాంగ్రెస్ అధికారంలోకి రాగానే ఎరువుల కృత్రిమ కొరత సృష్టించి రైతులను ఇబ్బందులకు గురిచేస్తోందని వ్యాఖ్యానించారు. రాష్ట్రానికి 27 శాతం అధికంగా సరఫరా చేశామన్నారు. గత ఏడాది అక్టోబర్ 1 నుంచి ఈ నెల 22వ తేదీ వరకు కూడా తెలంగాణలో యూరియా అందుబాటులో ఉందని తెలిపారు. గత ఏడాదితో పోలిస్తే 27.37 శాతం అధికంగా ఎరువులను రాష్ట్రానికి సరఫరా చేశామన్నారు. ఈ నెల 22వ తేదీన 40 వేల టన్నుల యూరియాను కేంద్రం అదనంగా పంపించిందని వెల్లడించారు. అలాగే 23, 24 తేదీల్లో అదనంగా మరో 48 వేల టన్నుల యూరియా పంపిస్తున్నట్లు కేంద్రం తెలిపిందని వివరించారు. లెక్క ప్రకారం ప్రస్తుతం రాష్ట్రంలో ఇంకా 1.22 లక్షల టన్నుల యూరియా అందుబాటులో ఉందని తెలియచేశారు. ఇదిగాక మరో 6 వేల టన్నులు కృష్ణపట్నం పోర్టు నుంచి ఆదిలాబాద్‌కు తీసుకువచ్చేందుకు చర్యలు చేపట్టినట్లు చెప్పారు.

పూజలు నిర్వహిస్తున్న డిప్యూటీ సిఎం భట్టి విక్రమార్క దంపతులు

రాష్ట్ర ప్రజలు సుభిక్షంగా ఉండాలి

మహాశివరాత్రి వేడుకల్లో డిప్యూటీ సిఎం భట్టివిక్రమార్క దంపతులు

వైరా, ఫిబ్రవరి 26, ప్రభాతవార్త: రాష్ట్ర ప్రజలు సుభిక్షంగా ఉండాలని, ప్రపంచంలో తెలుగు ప్రజలు ఎక్కడ ఉన్నా వారంతా క్షేమంగా ఉండాలని ఆ శివపార్వతులను వేడుకున్నట్టు డిప్యూటీ సిఎం భట్టివిక్రమార్క మల్లు అనాననరు. బుధవారం ఆయన శ్రీమతి మల్లు నందినితో కలిసి స్వగ్రామమైన వైరా మండలం స్నానాల లక్ష్మీపురంలోని పురాతన శివాలయంలో మధిర నియో జకవర్గ కేంద్రంలోని శివాలయంలో పూజా కార్యక్రమాలు నిర్వహించారు. శివరాత్రి పండుగ సందర్భంగా రాష్ట్ర ప్రభుత్వం దేశప్రతిపక్ష నేత రాహుల్‌గాంధి తండ్రి రాజీవ్‌గాంధి కుటుంబం పేరిట దేవాలయాల్లో పూజలు చేయించారు. ప్రజాసంక్షేమ కార్యక్రమాలు అమలు చేస్తున్న ప్రభుత్వానికి శివపార్వతుల ఆశీస్సులు ఉండాలని ఆయన పూజలు నిర్వహించారు. స్వగ్రామమైన స్నానాల లక్ష్మీపురంలో శివపార్వతుల పూజ అనంతరం జాతరలో ఏర్పాటు చేసిన దుకాణాల్లో చిన్ననాటి మిత్రులతో కలిసి కలియతిరిగారు. మిఠాయిలు కొనుగోలు చేసి మిత్రులకు పంచుతూ ఆనం దంగా గడిపారు. ఆలయ పరిసరాల్లో జరుగుతున్న అభివృద్ధి పనులను సమీక్షించారు. ఈ కార్యక్రమంలో ఖమ్మం ఎంపి రామసహాయం రఘు రామిరెడ్డి, జిల్లా కాంగ్రెస్ పార్టీ జిల్లా అధ్యక్షులు పువ్వాళ్ళ దుర్గాప్రసాద్, గిడ్డంగుల సంస్థ కార్పొరేషన్ చైరనమన్ రాయల నాగేశ్వరరావు, కాంగ్రెస్ పార్టీ మండల అధ్యక్షులు శీలం వెంకటనర్సి రెడ్డి, మున్సిపాల్ మాజీ చైర్మన్ సూతకాని జైపాల్, రాష్ట్ర మార్క్‌ఫెడ్ మాజీ వైస్ చైర్మన్ బొర్రా రాజశేఖర్ తదితరులు పాల్గొన్నారు.

ప్రజలకు బిఆర్ఎస్ అధినేత కెసిఆర్ మహాశివరాత్రి శుభాకాంక్షలు

ప్రభాతవార్త ప్రధాన ప్రతినిధి,హైదరాబాద్,ఫిబ్రవరి26: రాష్ట్ర ప్రజలకు బీఆర్ఎస్ అధినేత కేసీఆర్ మహా శివరాత్రి శుభాకాంక్షలు తెలిపారు. తెలంగాణ ప్రజలకు గరళకంఠుని దీవెనలు ఉండాలని ప్రార్థించారు. పవిత్ర శివరాత్రి సందర్భంగా శివ భక్తులు ఉపవాస దీక్షను అత్యంత భక్తి శ్రద్ధలతో ఆచరించడం హిందూ సంప్రదాయంలో ప్రత్యేకతను సంతరించుకుందని కేసీఆర్ అన్నారు. దేశ వ్యాప్తంగా శివాలయాలు, భక్తుల శివనామస్మరణతో మారుమోగుతాయని అన్నారు. గరళాన్ని తన కంఠంలో దాసుకుని ముల్లోకాలను కాపాడుతున్న ఆ ఉమా శంకరుని కరుణా కటాక్షాలు తెలంగాణ ప్రజల కుండాలని ఆకాంక్షించారు. సుఖశాంతులతో జీవించేలా ప్రజలందరినీ దీవించాలని కేసీఆర్ ఆ మహాశివున్ని ప్రార్థించారు.

రాష్ట్రంలో అత్యధికంగా 16,506 మెగావాట్లు వినియోగం

కరెంటు డిమాండ్‌లో తెలంగాణ ఆల్‌టైమ్ రికార్డు

హైదరాబాద్, ఫిబ్రవరి 26, ప్రభాతవార్త: కరెంటు వినియోగం తెలంగాణ ఆల్ టైమ్ రికార్డు సృష్టించింది. రోజు రోజులకూ రాష్ట్రంలో విద్యుత్తు డిమాండ్ అనూహ్యంగా పెరిగిపోతుంది. ఈ నేపథ్యంలోనే రాష్ట్ర విద్యుత్తు డిమాండ్ బుధవారం రికార్డు స్థాయిలో నమోదైంది. ఇందులో భాగంగా బుధవారం ఉదయం 08:03 గంటలకు 16506 మెగావాట్ల అత్యధిక విద్యుత్ డిమాండు నమోదైంది. ఇదే నెలలో 21వ తేదీ మధ్యాహ్నం 12.02 గంటలకు 16412 మెగావాట్ల మేర రాష్ట్రంలో విద్యుత్ వినియోగం చోటు చేసుకుంది. ఇంకా వేసవి కాలం ప్రారంభం కాకముందే ఈ విధంగా విద్యుత్ వినియోగం జరిగితే మార్చి నెలలో ఏ మేరకు ఉంటుందనేదానిపై విద్యుత్ శాఖ అధికారవర్గాల్లో కలవరానికి గురి చేస్తోంది. అనూహ్యంగా పెరుగుతున్న విద్యుత్తు డిమాండు నేపథ్యంలో విద్యుత్ పంపిణీ సంస్థలు అప్రమత్తమయ్యాయి. భారీ స్థాయిలో నమోదవుతున్న విద్యుత్ డిమాండును దృష్టిలో ఉంచుకుని ఈ ఏడాది వేసవి కాలంలో ఎలాంటి సమస్యలు లేకుండా విద్యుత్ సంస్థలు డీటుగా ఎదుర్కోనేందుకు సిద్ధమవుతున్నాయి. 17000 మెగావాట్ల డిమాండ్ ఏర్పడినా దాన్ని ఎదుర్కొనేందుకు ఏర్పాట్లు చేసుకుంటున్నాయి. డిమాండు ఎంతగా పెరిగినా దానికి తగ్గట్టు విద్యుత్ సరఫరాకు సిద్ధంగా ఉన్నట్లు ఇప్పటికే విద్యుత్ పంపిణీ సంస్థలు ప్రకటించాయి. ఇక రాష్ట్రంలో ఈ ఏడాది వేసవి ఎండల తీవ్రత ముందుగానే పెరిగిపోవడం, భూగర్భ జలాల వినియోగం పెరుగుతుండటం, జల వనరుల్లో నీటి మట్టాలు వేగంగా తరిగిపోతున్న ప్రస్తుత పరిస్థితుల్లో దీనికి తగినట్లు యాసంగి వ్యవసాయ సీజన్‌కు సంబంధించి విద్యుత్తు డిమాండ్ తోడవడంతో రాష్ట్రంలో వినియోగం అనూహ్యంగా పెరుగుతోందని అధికారవర్గాలు వెల్లడించాయి.

శివనామస్మరణతో మార్మోగిన కీసరగుట్ట

కీసరగుట్ట శ్రీరామలింగేశ్వరస్వామిని మహాశివరాత్రి సందర్భంగా దర్శించుకుని శివలింగాలకు పూజలు చేస్తున్న భక్తులు.

మహాశివరాత్రి సందర్భంగా భారీ సంఖ్యలో పాల్గొన్న భక్తజనం

ప్రభుత్వ చీఫ్‌విప్ డాక్టర్ పి.మహేందర్‌రెడ్డి, ఎంపి ఈటల, ఎమ్మెల్యే మల్లారెడ్డి

మేడ్చల్ జిల్లా ప్రతినిధి, ఫిబ్రవరి 26, ప్రభాతవార్త: ప్రముఖ శైవక్షేత్రంగా పిలవబడుతున్న కీసరగుట్ట శ్రీరామలింగేశ్వరస్వామి ఆలయం శివనామస్మరణతో మార్మోగింది. బుధవారం మహాశివరాత్రి పర్వదినాన్ని పురస్కరించుకుని భారీ సంఖ్యలో భక్తులు కీసరగుట్టకు విచ్చేసి స్వామిని దర్శించుకున్నారు. రామలింగేశ్వరస్వామి బ్రహ్మోత్సవాలు ఈ నెల 24న ప్రారంభమై మార్చి 1వ తేదీ వరకు కొనసాగనున్నాయి. బుధవారం తెల్లవారు జాము నుంచే పెద్దఎత్తున భక్తులు రాక ఆరంభమైంది. పర్వదినాన్ని పుర స్కరించుకుని కీసరగుట్ట శ్రీరామలింగే శ్వరస్వామి కల్యాణోత్సవం మంగళ వారంరాత్రి ఘనంగా జరుగగా స్వామివారికి ప్రభుత్వ చీఫ్‌విప్ డాక్టర్ పి.మహేందర్‌రెడ్డి, ఉమ్మడి రంగారెడ్డి జడ్పీ మాజీ చైర్మన్ పి.సునీతామహేందర్‌రెడ్డి పట్టువస్త్రాలను, ఒడిబియ్యం, తలంబ్రాలను తీసుకువచ్చారు. అదేవిధంగా మాజీమంత్రి, మేడ్చల్ ఎమ్మెల్యే సిహెచ్ మల్లారెడ్డి కూడ పట్టువస్త్రాలను సమర్పించారు. దీనిలో పిసిసి ఉపాధ్య క్షులు, మేడ్చల్ నియోజకవర్గ కాంగ్రెస్ ఇన్‌చార్జి తోటకూర వజ్రేశ్‌యాదవ్, పలువురు నాయకులు పాల్గొన్నారు. ఆ తరువాత కీసరగుట్ట బ్రహ్మోత్సవాలను పురస్కరించుకుని వారంతా స్వామి వారిని దర్శించుకున్నారు. బుధవారం ఉదయం జిల్లా కలెక్టర్ గౌతమ్, ఆ తరువాత మల్కాజ్‌గిరి ఎంపి ఈటల రాజేందర్ రామలింగేశ్వరస్వామిని దర్శించుకున్నారు.

భక్తుల రద్దీతో కిటకిటలాడిన శివాలయాలు

హరోంహర నామస్మరణతో దద్దరిల్లిన ఆలయాలు

హైదరాబాద్, ఫిబ్రవరి 26, ప్రభాతవార్త : శివరాత్రి పర్వదినోత్సవం సందర్భంగా ఉభయ తెలుగు రాష్ట్రాల్లోని శైవ క్షేత్రాలు శివ నామస్మరణతో మారుమోగుతున్నాయి. తెలంగాణలోని వేముల వాడ, కీసర రామలింగేశ్వర స్వామి,ఏడుపాయల వన దుర్గాభవాని అమ్మవారు, రామప్ప, సూర్యాపేట జిల్లాలోని మేళ్ళచెరువు స్వయంభూ లింగేశ్వర స్వామి దేవస్థానం, నల్గొండ సమీపంలోపి పానగల్లలో ఉన్న పచ్చల సోమేశ్వర దేవస్థానం, పాలకుర్తిలోని వెయి స్తంభాలగుడి, మెట్టుగట్ట దేవాలయం, కాశిబుగ్గ ఆలయం, భద్రకాళి తదితర దేవస్థానాల్లోనే కాకుండా ఏపీలోని శ్రీశైలం,శ్రీకాళహస్తి, కోటప్పకొండ తదితర దేవాలయాలు భక్తుతో కిట కిటలాడుతున్నాయి. ఆయా దేవాలయాల్లో భక్తులు ఉదయమే పుణ్యస్నాం చేసి పరమ శివుని దర్శనం కోసం భక్తులు బారులు తీరారు. ఉత్సవాలను పరస్కరించిని ఆయా దేవాలయాలను విద్యుత్ దీపాలతో అలంకరించారు. అధికారులు భక్తులకు ఎటువంటి ఇబ్బంది కలగకుండా ఎక్కడిక్కడే మంచి నీటి వసతి కల్పించడమే కాకుండా దూర ప్రాంతాల నుంచి వచ్చిని వారు కొంత సమయం విశ్రాంతి తీసుకునేందుకు చలువ పందిళ్ళు ఏర్పాటు చేశారు.

భక్తుల సౌకర్యార్థారం మొబైల్ టాయిలెట్లను ఏర్పాటు చేశారు. ట్రాఫిక్ అధికారులు భక్తుల రద్దీని దృష్టిలో ఉంచుని ప్రత్యేక ఏర్పాట్లు చేశారు. వాటిలో భాయంగా ఆయా ప్రాంతాల మీదుగా వెళ్ళే వాహనాలను దారిమళ్ళించి ట్రాఫిక్‌ను క్రమబద్ధీకరించారు. ముఖ్యంగా నదీ తీర ప్రాంతాలకు సమీపంలో ఉన్న శైవలయాలు వద్ద అధికారులు ప్రత్యేక చర్యలు తీసుకున్నారు. వీటిలో భాగంగా ఆయా ప్రాంతాల వద్ద ప్రత్యేక హెచ్చరిక బోర్డులు ఏర్పాటు చేయడమే కాకుండా భక్తుల రద్దీకి అను అనుగుణంగా నదుల్లో బారీ కేడ్లను ఏర్పాటు చేశారు. లోతుగా ఉన్న ప్రాంతాల్లో స్నానాలు చేయవవద్దని మైక్‌లలో ఏనౌన్స్‌మెంట్‌లు చేస్తూ ఎప్పటికప్పుడు భక్తులను అలర్ట్ చేస్తున్నారు. ముఖ్యంగా రాత్రి సమాయాల్లో నదీ తీర ప్రాంతాల్లో ప్రత్యేకంగా ఫ్లడ్‌లైట్లను ఏర్పాటు చేస్తూ చేయడమే కాకుండా ప్రత్యేక బోట్లను ఏర్పాటు చేసుకుని భక్తులను అనుక్షణం అప్రమత్తం చేస్తున్నారు.

భారీగా పెరిగిన పూలు, పళ్ల ధరలు

శివారాత్రి సందర్భంగా పూలు, పళ్ల ధరలకు రెక్కలు వచ్చాయి. సాధారణ రోజుల్లో డజన్ అరటి పళ్ళ ధర రూ.50 నుంచి 60 వరకు ఉండగా వాటి ధరను అమాంతంగా 80 నుంచి 100వరకు అమ్ముతున్నారు. అదే విధంగా కొబ్బరి కాయల ధర సాధారణ రోజుల్లో రూ.25 నుంచి 30 వరకు ఉండగా ప్రస్తుతం 40 నుంచి 55 వరకు అమ్ముతున్నారు.

బంతి, చామంతి ఇతర పూలు సాధర రోజుల్లో కేజి రూ.100 నుంచి 125 వరకు ఉండగా, ప్రస్తుతం వాటిని కేజి రూ.200 నుంచి 250 వరకు అమ్ముతున్నారు.

ఈ విధంగా దేని ధరం చూసినా అధిక ధరలకు అమ్ముతున్నారు. ఇదేంటని ప్రశ్నిస్తే ఇటువంటి సమయంలోనే కదా మాకు నాలుగు రూపాయాలు అధికంగా వచ్చేది అంటూ తెలివిగా సమాధానం చెబుతున్నారు.

వ్యవసాయ కార్మికులకు భరోసా విడుదల

ఇప్పటి వరకూ రూ.50.65 కోట్లు చెల్లింపు

హైదరాబాద్, ఫిబ్రవరి 26, ప్రభాతవార్త : రాష్ట్ర ప్రభుత్వం ఉపాధి కూలీలకు ఇందిరమ్మ ఆత్మీయ భరోసా నిధులు విడుదల చేసింది. ఎన్నికల కోడ్ అమలులో లేని జిల్లాలకు నిధులు విడుదల చేసేందుకు ఎన్నికల కమిషన్ గ్రీన్‌సిగ్నల్ ఇచ్చింది. ఈ నేపథ్యంలో ఉమ్మడి మహబూబ్‌నగర్, రంగారెడ్డి జిల్లాల్లోని వ్యవసాయ కార్మికులైన లబ్ధిదారులకు ఆత్మీయ భరోసా నిధులను చెల్లించింది. ఈ మేరకు బుధవారం మొత్తం 66,640 మంది కూలీల ఖాతాల్లో 39.74 కోట్ల రూపాయలను జమ చేసింది. ఆత్మీయ భరోసా పథకంలో భాగంగా రాష్ట్రంలో ఇప్పటివరకు మొత్తం 83,420 మంది ఉపాధి కూలీలకు 50.65 కోట్ల రూపాయలను చెల్లించినట్లు ప్రభుత్వం వెల్లడించింది. ఎన్నికల కోడ్ అమల్లో లేని ఉమ్మడి రంగారెడ్డి, ఉమ్మడి మహబూబ్‌నగర్ జిల్లాల్లో వ్యవసాయ కార్మికులకు ఇందిరమ్మ ఆత్మీయ భరోసా నిధులు జమ చేస్తున్నట్లు ప్రకటించింది.

కాగా ఈ ఏడాది జనవరి 26వ తేదీన ఇందిరమ్మ ఆత్మీయ భరోసా పథకాన్ని రాష్ట్ర సర్కార్ ప్రారంభించింది. ప్రతి మండలంలోని ఒక పైలెట్ గ్రామంలో గ్రామ సభలు నిర్వహించి కూలీల ఖాతాల్లో నిధులు 18,180మందికి 6 వేల రూపాయల చొప్పున జమ చేసింది. ఆ తర్వాత మండలి ఎన్నికల నేపథ్యంలో ఎన్నికల కోడ్ అమల్లోకి రావడంతో ఆత్మీయ భరోసా నిలిచిపోయింది. దీంతో ఎన్నికల కమిషన్‌ను అనుమతి కోసం లేఖ రాయగా, అందుకు అంగీకరించింది. దీంతో ఉమ్మడి రంగారెడ్డి, మహబూబ్‌నగర్ జిల్లాల్లోని లబ్దిదారులకు నిధులు విడుదల చేసింది.

ఎన్నికల కోడ్ ముగియగానే లబ్ధిదారులందరికీ ఇందిరమ్మ ఆత్మీయ భరోసా నిధులను చెల్లించనున్న ప్రభుత్వం స్పష్టం చేసింది. రెక్కల కష్టాన్ని నమ్ముకున్న వ్యవసాయ కార్మికులకు పెద్దదిక్కుగా నిలుస్తుందని ప్రభుత్వం విడుదల చేసిన ప్రకటనలో పేర్కొంది.

బసవతారకంలో అత్యాధునిక పరిశోధన కేంద్రానికి రూ. 10 కోట్ల విరాళం

తొలి విడతగా రూ. 5 కోట్ల చెక్కు బాలకృష్ణకు అందించిన దాతలు

హైదరాబాద్ (పంజగుట్ట), ఫిబ్రవరి 26, ప్రభాతవార్త: బసవతారకం ఇండో అమెరికన్ కేన్సర్ హాస్పిటల్, రీసెర్చి ఇన్‌స్టిట్యూట్ వారు కేన్సర్‌పై పరిశోధనలకు పెద్దపీట వేయాలని నిర్ణయించారు. ఇందులో భాగంగా తమ పరిశోధన విభా గమైన ఇండో అమెరికన్ కేన్సర్ రీసెర్చి ఫౌండేషన్‌ను భారీఎత్తున విస్తరిస్తూ అత్యాధునిక పరిశోధనా పరికరాలను సమకూర్చుకోవాలని నిర్ణయించింది. పరిశోధనలకు పెద్దపీట వేయాలని నిర్ణయించిన సంస్థ నిర్ణయానికి ఊతమిస్తూ డా. రాఘవేంద్రప్రసాద్, శ్రీమతి కళ్యాణిప్రసాద్ దంపతులు రూ. 10 కోట్ల విరాళాన్ని ప్రకటించారు. ఈ నిధులతో హాస్పిటల్ ఆవరణలో సరికొత్తగా ఏర్పాటు చేస్తున్న పరిశోధనా విభాగాన్ని అత్యాధునిక సాంకేతికతో కూడిన పరికరాలు కొనుగోలు, పరిశోధనల నిర్వహణకు అవసరమైన సిబ్బంది నియామకం, పరిశోధనలను చేయను న్నారు. ఇందుకోసం ఏర్పాటు చేసిన సరి కొత్త పరిశోధనాశాలను శ్రీమతి కళ్యాణిప్రసాద్ పరిశోధనాలయంగా పేరు పెట్టనున్నారు. విరాళాన్ని లాంఛనంగా అందు కొనేందుకు ఏర్పాటు చేసిన కార్య క్రమంలో ముందుగా ఆహూతులకు, దాతలకు స్వాగతం పలుకుతూ డా. కె కృష్ణయ్య మాట్లాడుతూ హాస్పిటల్ చేస్తున్న సేవలను, 25 యేళ్లుగా సాగుతున్న సంస్థ ప్రయాణాన్ని వివరించారు. అలాగే చికిత్సతోపాటు పరిశోధన లకు మొదటి నుండి హాస్పిటల్ పెద్దపీట వేస్తోందని, అయితే నిధుల కొరత కారణంగా కొంత ఆలస్యమైనా ప్రస్తుతం దాతల ద్వారా అందిన సహాయంతో దీనిని వేగవంతం చేస్తామన్నారు. అనంతరం నందమూరి బాలకృష్ణ మాట్లాడుతూ ముందుగా సభికులకు, ప్రజలకు శివరాత్రి శుభాకాంక్షలు తెలియజేశారు. ఈ సంస్థను స్థాపించే సమయంలో పేదలకు అందుబాటైన ధరలలో ప్రపంచస్థాయి కేన్సర్ చికిత్స అందించాలనేది మొదటి లక్ష్యమైతే ఆ మహమ్మారి వ్యాధిపై పరిశోధనలు చేయడం ద్వారా వ్యాధిని నిరోధించడంతోపాటు దేశ అవసరాలకు అనుగుణంగా వ్యాధి కారకాలపై పరిశోధనలు చేయాలనేది మరో లక్ష్యంగా చేర్చామని

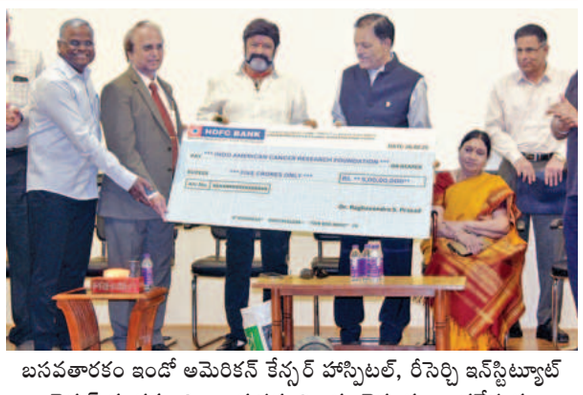

బసవతారకం ఇండో అమెరికన్ కేన్సర్ హాస్పిటల్, రీసెర్చి ఇన్‌స్టిట్యూట్ ఛైర్మన్ నందమూరి బాలకృష్ణకు విరాళం చెక్కును అందజేస్తున్న డా. రాఘవేంద్రప్రసాద్, శ్రీమతి కళ్యాణిప్రసాద్ దంపతులు

సాయి సన్నిధిలో శివరాత్రి వేడుకలు ట్రస్ట్ కు లభించిన ఇండియా బుక్ ఆఫ్ రికార్డ్ అవార్డు

పుట్టపర్తి రూరల్ ఫిబ్రవరి 26 ప్రభాతవార్త: పుట్టపర్తి ప్రశాంతి నిలయంలో శివరాత్రి వేడుకలను ట్రస్ట్ వర్గాలు ఘనంగా నిర్వహించారు. బుధవారం ఉదయం ప్రశాంతి నిలయంలోని సాయికుల్వం సభ మండపంలో వేద పట్టణంతో వేడుకలు ప్రారంభమయ్యాయి. ఈ వేడుకలలో సాయి సంస్థల విద్యార్థులు శివ వందనం సాయి శివ వందనం అను భక్తి గీతాలు మరియు స్తోత్రాలను పారాయణం చేశారు. అనంతరం సాయి విద్యార్థులు నిర్వహించిన కేరళ వాయిద్యాల ప్రదర్శన భక్తులను ఆకట్టుకుంది. శ్రీ సత్య సాయి మీడియా సెంటర్ నేతృత్వంలో గత 11 రోజులపాటు 83 దేశాలలో 13,000 మందికి పైగా వర్చువల్ విధానంలో అతిరుద్ర మహా యజ్ఞంలో రుద్రాన్ని జపించడం జరిగింది. ప్రపంచవ్యాప్తంగా మరో ఎనిమిది ప్రాంతాలలో ఈ అతిరుద్ర మహా యజ్ఞాన్ని నిర్వహించారు. ఈ ఆధ్యాత్మిక కార్యక్రమాన్ని గుర్తించిన భారత ప్రభుత్వం ఇండియా బుక్ ఆఫ్ రికార్డ్ అవార్డును ట్రస్ట్ కు బహుకరించింది. ఇండియా బుక్ ఆఫ్ రికార్డ్ న్యాయ నిర్ణయత అయిన నర్విజయ్ యాదవ్ సత్యసాయి మహాసమాధిని దర్శించి,ఈ అవార్డును సత్యసాయి సెంట్రల్ ట్రస్ట్ సభ్యులకు అందించారు. తిరిగి సాయంత్రం యజుర్వేద మందిరం నుంచి శ్రీ సత్యసాయి చిత్రపటాన్ని, సాయిశ్వర లింగాన్ని ప్రత్యేకంగా అలంకరించి ఊరేగింపుగా సాయి కులం సభ మండపానికి తీసుకొచ్చారు. అనంతరం సాయిశ్వర లింగానికి, చందన, కుంకుమ, భస్మ, పన్నీటి, పంచామృత, సుగంధ పుష్పాలతో అభిషేకం నిర్వహించారు. శివ స్తోత్రం, లింగాష్టకం, సత్యసాయి అష్టోత్తర శతనామావళి తదితర పూజలను నిర్వహించారు. ఈ సందర్భంగా శ్రీ సత్యసాయి మహా సమాధిని ప్రత్యేకంగా అలంకరించారు. అనంతరం సత్యసాయి శివరాత్రి సందేశాన్ని దృశ్యపరికరముల ద్వారా ప్రదర్శించారు. ప్రశాంతి భజన బృందం ఆధ్వర్యంలో అఖండ భజన ప్రారంభమైంది.

తలంబ్రాలు తీసుకొస్తున్న జయశంకర్ భూపాలపల్లి జిల్లా కలెక్టర్ రాహుల్‌శర్మ

శివనామ స్మరణతో పులకించిన కాళేశ్వరం

ప్రభాతవార్త, జయశంకర్ భూపాలపల్లి బ్యూరో: శివనామ స్మరణతో కాళేశ్వర క్షేత్రం పులకించింది. మహాశివరాత్రి వేడుకలతో జయశంకర్ భూపాలపల్లి జిల్లాలోని కాళేశ్వరం, కోటగుళ్లు, నైనగుళ్లుతోపాటు ఇతరత్రా శైవక్షేత్రాలు అలరారాయి. పరమశివుడి స్మరణలో భక్తులు తరించారు. జిల్లావ్యాప్తంగా మహాశివరాత్రి వేడుకలు బుధవారం కన్నుల పండువగా జరిగాయి. వేకువజామునే భక్తులు శివాలయాలకు తరలివెళ్లారు. అర్చనలు, అభిషేకాలతో పూజలు చేశారు. పెద్దఎత్తున తరలివచ్చిన భక్తులతో శివాలయాలు కిటకిటలాడాయి.

ప్రసిద్ధి గాంచిన శ్రీకాళేశ్వర-ముక్తీశ్వరస్వామి వారి ఆలయానికి భక్తులు పోటెత్తారు. ఉదయం 10 గంటలకు మంగళ వాయిద్యాలతో దీపారాధన, గణపతిపూజ, స్వస్తి పుణ్యా హవచనం రక్షాబంధనం, దీక్షా వస్త్రధారణ రుత్విగ్వరణం మృత్సంగ్రహణం, దేవతారాధన నవ కలశారాధన, నవగ్రహారాధనం, మండప దేవతారాధన, వృషభ ధ్వజారోహనం కార్యక్రమాలు జరిగాయి. సాయంత్రం 4 గంటలకు అగ్ని ప్రతిష్ట రుద్రహవనం, రాత్రి 8 గంటలకు ఊరేగింపు, ఎదురుకోలు సేవ, రాత్రి 8:30 నిమిషాలకు ప్రసిద్ధ కళాకారులచే భక్తిసంగీత కార్యక్రమాలు జరిగాయి. మహాశివరాత్రి సందర్భంగా కాళేశ్వరంలో శ్రీ శుభానంద-ముక్తీశ్వరుల కళ్యాణం వేదపండితుల మంత్రోచ్చరణల నడుమ అంగరంగ వైభవోపేతంగా నిర్వ హించారు.

ఆనావాయితీ ప్రకారం జిల్లా కలెక్టర్ రాహుల్ శర్మ.. ఇఒ కార్యా లయం నుంచి ముత్యాల తలంబ్రాలను తలపై పెట్టుకొని కళ్యాణ మండపానికి తీసుకొచ్చారు. అనంతరం కళ్యాణ మండపంలో ఉత్సవమూర్తులకు ఆలయ అర్చకులు శాస్త్రోక్తంగా కళ్యాణతంతు జరిపించారు. ప్రభుత్వం తరపున స్వామి వారికి కలెక్టర్ రాహుల్‌శర్మ దంపతులు పట్టు వస్త్రాలు సమర్పించారు.

రేపు బిసి రౌండ్‌టేబుల్ సమావేశం

హైదరాబాద్, ఫిబ్రవరి 26, ప్రభాతవార్త : బిసి హక్కుల సాధన సమితి ఆధ్వర్యంలో శుక్రవారం బిసి రౌండ్ టేబుల్ సమావేశం నిర్వహిస్తున్నట్లు బిసి హక్కుల సాధన సమితి రాష్ట్రప్రధాన కార్యదర్శి ధూళిపాల ధనుంజయ నాయుడు తెలిపారు. బుధవారం ఆయన నగరంలోని మగ్దూం భవన్‌లో మీడియా ప్రతినిధులతో మాట్లాడుతూ...దేశంలో జరగబోయే జనాభా లెక్కలతో పాటు కుల జనగణన కూడా చేయాలనీ, దామాషా ప్రకారం చట్టసభల్లోనూ, విద్యా వైద్యం ఉపాధి రంగాల్లో ఎవరి వాటా వారికి ఇవ్వాలనే అంశాలపై రౌండ్ టేబుల్ సమావేశంలో చర్చించనున్నట్లు తెలిపారు.ఇటీవల రేవంత్ రెడ్డి ప్రభుత్వం చేసిన కులగణనలో 3.1 ప్రజలు పాల్గొనకపోవడం వలన ఫిబ్రవరి 16 నుంచి 28 వరకు నమోదు చేసుకొనే అవకాశం కల్పించిందని దీన్ని సద్వినియోగం చేసుకోవాలన్నారు. సిపిఐ ఎంఎల్ఏ కూనం నేని ప్రారంభించనున్న ఈ సమావేశంలో విశ్రాంత ఐఏఎస్ అధికారి చిరంజీవులు,బిసి సంక్షేం సంఘం జాతీయ అధ్యక్షుడు జాజుల శ్రీనివాస్ గౌడ్,ప్రొఫెసర్ వై ప్రభంజన్‌యాదవ్, సామాజిక న్యాయ జేఏసీ,దాసు సురేష్ బీసీ రాజ్యాధికార సమితి రాష్ట్ర అధ్యక్షులు,బొమ్మ గాని ప్రభాకర్ ఐఏఎల్ జాతీయ ప్రధానకార్యదర్శి,మేకపోతుల నరేందర్ గౌడ్, బిసి తదితరులు పాల్గొంటారని తెలిపారు.

కాంగ్రెస్ ఎమ్మెల్సీ అభ్యర్థి గెలుపునకు సర్వశక్తులు ఒడ్డండి

జూమ్ మీటింగ్‌లో పిసిసి చీఫ్ మహేష్‌కుమార్

కార్యకర్తలకు పిలుపు

హైదరాబాద్, ఫిబ్రవరి 26,ప్రభాతవార్త: ఎమ్మెల్సీ ఎన్నికలలో కాంగ్రెస్ పార్టీ అభ్యర్థి మొదటి ప్రాధాన్యత ఓటుతోనే గెలిచేందకు కార్యకర్తలు సర్వశక్తులుఒడ్డి పని చేయాలని టిపిసిసి చీఫ్ మహేష్‌కుమార్ పిలుపు నిచ్చారు. బుధవారం టిపిసిసి అధ్యక్షుడు ఎమ్మెల్సీ మహేష్‌కుమార్‌గౌడ్ పార్టీ నాయకులతో జూమ్ మీటింగ్ నిర్వహించారు.ఆదిలాబాద్, నిజామాబాద్, మెదక్, కరీంనగర్ పట్టభద్రుల నియోజకవర్గం పరిధిలోని పార్టీ మండల అధ్యక్షులతో ఆయన మాట్లాడారు. ఎమ్మెల్సీ ఎన్నికలలో గెలుపుకోసం అనుసరించాల్సిన వ్యూహంపై ఆయన చర్చించారు. కాంగ్రెస్ అధికారంలోకి రాగానే 55వేల ఉద్యోగాలను భర్తీ చేసిందని భవిష్యత్‌లో ఖాళీలను భర్తీ చేస్తుందని యువకులకు తెలుపాలని సూచించారు. విద్య ఉద్యోగ ఉపాధ్యాయ వర్గాలలో కాంగ్రెస్ పట్ల నెలకొన్న సానుకూలతను పోలింగ్‌లో ఓట్ల రూపంలో మలుచుకొనేందుకు పార్టీ నాయకులు కృషిచేయాలని సూచించారు. కరీంనగర్, మెదక్, నిజామాబాద్, ఆదిలాబాద్ పట్టభద్రుల ఎమ్మెల్సీ స్థానంతో పాటు ఉపాధ్యాయ పట్టభద్రులు ఎమ్మెల్సీ స్థానాలు రెండిటింటికి గురువారం ఎన్నికలు జరుగు తుండటంతో పార్టీకి అనుబంధంగా ఉండే వారు గెలిచేలా టిపిసిసి చీఫ్ మ

'కన్నప్ప' నుంచి 'శివా శివా' సాంగ్ వైరల్

విష్ణు మంచు డ్రీమ్ ప్రాజెక్ట్ 'కన్నప్ప' నుంచి రీసెంట్‌గా వచ్చిన 'శివా శివా శంకరా' అనే పాట సోషల్ మీడియాలో చార్ట్ బస్టర్‌గా నిలిచింది. ఈ శివరాత్రికి అన్ని చోట్లా ఈ పాటే మార్మోగిపోయేలా ఉంది. ఇప్పటికే ఈ పాట సోషల్‌మీడియాలో ఎన్నో రికార్డులు క్రియేట్ చేస్తోంది. ఇప్పటికే ఈ పాటను 80 మిలియన్ల (8 కోట్ల) మంది వీక్షించారు. ఇక ఇన్ స్టాగ్రాంలో రెండులక్షలకు పైగా రీల్స్ చేశారు. అన్ని వర్గాల ప్రేక్షకుల్ని ఈ పాట ఆకట్టుకుంది. పిల్లల నుండి పెద్దల వరకు అందరూ ఈ ట్రెండ్‌లో చేరి రీల్స్‌తో తమభక్తిని చాటు కుంటున్నారు. ఇక సోషల్ మీడియా మొత్తం శివ నామస్మరణే కనిపిస్తోంది. అంతటా శివా శివా శంకరా' అనే పాటే వినిపిస్తోంది. మహా శివరాత్రి సందర్భంగా ఈ పాట మరింతగా ట్రెండ్ అవుతోంది. ఈ పాట అద్భుతమైన విజయం సాధించడం గురించి నటుడు నిర్మాత విష్ణు మంచు మాట్లాడుతూ, 'శివా శివా శంకరా' పాటకు వచ్చిన అద్భుతమైన స్పందన చూసి మేం చాలా సంతోషి స్తున్నాం. ప్రజలు దానిని స్వీకరించిన విధానం, రీల్స్ చేస్తూ తమ తమ భక్తిని ప్రదర్శిస్తుండటం ఆనందంగా ఉంది. ఇంతలా ఈ పాట ట్రెండ్ అవుతుందని మేం ఊహించలేదు. శివరాత్రి వస్తున్నందున ఈ పాట మరింత ఉన్నత స్థాయికి చేరుకుంటుందని అర్థం అవుతోంది' అని అన్నారు. శివభక్తుడైన కన్నప్ప పురాణ కథను అందరి ముందుకు తీసుకు రాబోతున్నారు. క్లిష్టమైన కథనాన్ని, అద్భుతమైన విజువల్స్, అసాధారణమైన సమిష్టి తారాగణంతో అద్భుతంగా తెరకెక్కించారు. విష్ణు మంచు కన్నప్ప పాత్రను పోషిస్తుండగా, రుద్రుడిగా ప్రభాస్, మహా శివుడిగా అక్షయ్ కుమార్ కనిపించ బోతున్నారు. ఈ చిత్రంలో మోహన్ బాబు, మోహన్‌లాల్, కాజల్ అగర్వాల్ వంటి వారు ముఖ్య పాత్రల్ని పోషించారు. ఈ మూవీకి ముఖేష్ కుమార్ సింగ్ దర్శకత్వం వహించారు. ఈ మూవీ ఏప్రిల్ 25న గ్రాండ్‌గా రిలీజ్ కాబో తోంది.

'సంతాన ప్రాప్తిరస్తు' నుంచి క్యారెక్టర్ పోస్టర్

విక్రాంత్, చాందినీ చౌదరి హీరో హీరోయిన్లుగా నటిస్తున్న సినిమా "సంతాన ప్రాప్తిరస్తు" ఈ సినిమాను మధుర ఎంటర్ టైన్‌మెంట్, నిర్వి ఆర్ట్స్ బ్యానర్స్‌పై మధుర శ్రీధర్ రెడ్డి, నిర్వి హరిప్రసాద్ రెడ్డి నిర్మిస్తున్నారు. అల్లు శిరీష్ హీరోగా "ఏబీసీడీ" సినిమా, రాజ్ తరుణ్‌తో "అహ నా పెళ్లంట" అనే వెబ్ సిరీస్ రూపొందించిన దర్శకుడు సంజీవ్ రెడ్డి ఈ చిత్రాన్ని రూపొందిస్తున్నారు. వెంకటాద్రి ఎక్స్‌ప్రెస్, ఎక్స్‌ప్రెస్ రాజా, ఏక్ మినీ కథ లాంటి చిత్రాలకు స్క్రీన్ ప్లే అందించిన రచయిత షేక్ దావూద్ జి ఈ సినిమాకు స్క్రీన్ ప్లే రాస్తున్నారు. మ్యూజికల్ ఫ్యామిలీ ఎంటర్ టైనర్‌గా "సంతాన ప్రాప్తిరస్తు" సినిమా తెరకెక్కుతోంది. "సంతాన ప్రాప్తిరస్తు" సినిమా నుంచి జీవన్ కుమార్ నటించిన ఇంగ్లీష్ రాని ప్రాజెక్ట్ మేనేజర్ విజ్ఞాన్ కుమార్ క్యారెక్టర్ లుక్ పోస్టర్ రిలీజ్ చేశారు. విగ్ పెట్టుకునే విజ్ఞాన్ కుమార్ ఇంగ్లీష్ రాకున్నా ప్రాజెక్ట్ మేనేజర్‌గా తన టీమ్‌ను ఎలా లీడ్ చేశాడు, ఇలాంటి ప్రాజెక్ట్ మేనేజర్‌తో ఇతర ఎంప్లాయిస్ ఎలాంటి పాట్లు పడ్డారు అనేది ఎంటర్ టైనింగ్‌గా ఉండబోతోంది. ఒక కాంటెంపరరీ ఇష్యూను కథలో చూపిస్తూ వినోదాత్మకంగా "సంతాన ప్రాప్తిరస్తు" సినిమాను రూపొంది స్తున్నారు దర్శకుడు సంజీవ్ రెడ్డి. ప్రేక్షకుల్లో క్యూరియాసిటీ క్రియేట్ చేస్తున్న ఈ సినిమా త్వరలోనే గ్రాండ్ థియేట్రికల్ రిలీజ్‌కు రెడీ అవుతోంది. నటీనటులు: విక్రాంత్, చాందినీ చౌదరి, వెన్నెల కిషోర్, తరుణ్ భాస్కర్, అభినవ్ గోమటం, మురళీధర్ గౌడ్, శ్రీ లక్ష్మి, హర్షవర్ధన్, బిందు చంద్రమోళి, జీవన్ కుమార్, సత్య కృష్ణ, తాగుబోతు రమేష్, అభయ్ బేతిగంటి, కిరీటి, అనీల్ గీల, సద్దాం తదితరులు టెక్నికల్ టీమ్: డైరెక్టర్: సంజీవ్ రెడ్డి, ప్రొడ్యూసర్స్: మధుర శ్రీధర్ రెడ్డి, నిర్వి హరిప్రసాద్ రెడ్డి స్టోరీ, స్క్రీన్ ప్లే: సంజీవ్ రెడ్డి, షేక్ దావూద్ జి, మ్యూజిక్ డైరెక్టర్: సునీల్ కశ్యప్, ఎగ్జిక్యూటివ్ ప్రొడ్యూసర్: ఎ మధుసూదన్ రెడ్డి, సినిమాటోగ్రఫీ: మహి రెడ్డి పండుగుల, డైలాగ్స్: కల్యాణ్ రాఘవ్, కొరియోగ్రాఫర్: లక్ష్మణ్ కాళహస్తి కాస్ట్యూమ్ డిజైనర్స్: అశ్వత్ భైరి, కె ప్రతిభ రెడ్డి ప్రొడక్షన్ డిజైనర్: శివకుమార్ మచ్చ, పబ్లిసిటీ డిజైన్ మాయాబజార్ డిజిటల్ హౌస్ ఫుల్ డిజిటల్, పీఆర్ఓ: జీఎస్ కే మీడియా (సురేష్ శ్రీనివాస్).

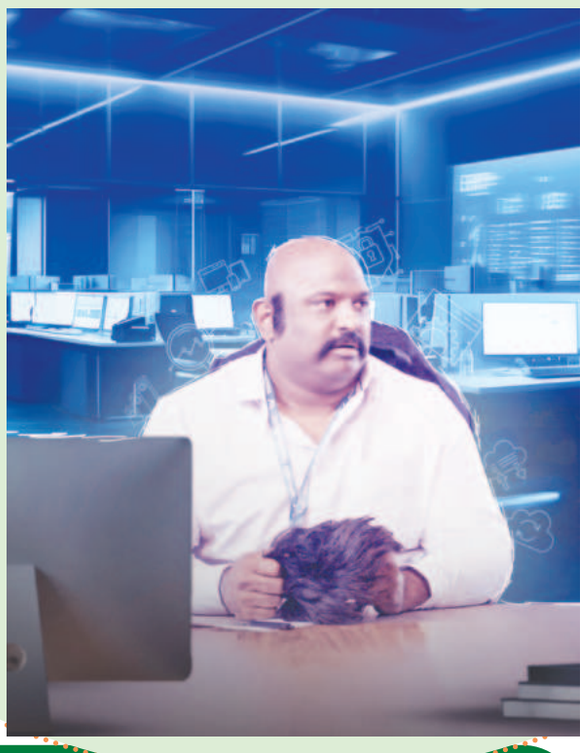

'మిస్టర్ ఎక్స్' యాక్షన్ ప్యాక్డ్ టీజర్ రిలీజ్

ఆర్య, గౌతమ్ కార్తీక్ లీడ్ రోల్స్‌లో నటిస్తున్న మోస్ట్ ఎవైటెడ్ పాన్ ఇండియా యాక్షన్ థ్రిల్లర్ మిస్టర్ ఎక్స్. ఎఫ్ఐఆర్ సినిమాతో ఆకట్టుకున్న మను ఆనంద్ దర్శకత్వం వహించిన ఈ చిత్రాన్ని ప్రిన్స్ పిక్చర్స్ బ్యానర్‌పై ఎస్ లక్ష్మణ్ కుమార్ నిర్మించారు. తాజాగా మేకర్స్ ఈ సినిమా టీజర్‌ను విడుదల చేశారు. ఈ టీజర్ భారతదేశ సీక్రెట్ సర్వీస్‌లోని హీరోల జీవితాల గురించి ఇంటెన్స్ యాక్షన్‌ప్యాక్డ్ కథనాన్ని అందిస్తుంది. మంజు వారియర్ వాయిస్ ఓవర్ మిస్ అయిన న్యూక్లియర్ డివైజ్ గురించి తెలియజేస్తుంది.

మనం దానిని భద్రపరచకపోతే, ఏ క్షణంలోనైనా ఎక్కడైనా ఎటాక్ జరగవచ్చు' అని ఆమె చెప్పడం ఉత్కంఠతని పెంచింది. ఆ డివైజ్ ట్రాక్ చేయడానికి, ఎటాక్‌ని ఆపడానికి ది ఎక్స్ ఫోర్స్ ఆర్య, గౌతమ్ కార్తీక్, శరత్ కుమార్ నేతృత్వంలోని ఎలైట్ గూఢచారుల బృందం తెరపైకి వస్తోంది. అయితే, టీజర్ టీంలో జరిగే ద్రోహాన్ని సూచించడంతో సినిమా డార్క్ సైడ్‌ని ప్రజెంట్ చేస్తోంది. ఇందులో అతుల్య రవి, రైజా విల్సన్, అనఘ హీరోయిన్లుగా నటిస్తున్నారు. దివ్యాంక ఆనంద్ శంకర్, రామ్ హెచ్ పుత్రన్ స్క్రీన్ ప్లే రాశారు. అరుల్ విన్సెంట్ సినిమాటోగ్రఫీ అత్యద్భుతంగా ఉంది, దిబు నినాన్ థామస్ అందించిన బిజిఎం కథనాన్ని ఎలివేట్ చేసి టెన్షన్‌ని పెంచుతుంది. ఎడిటింగ్ ప్రసన్న జికె.ప్రొడక్షన్ వాల్యూస్ అద్భుతంగా వున్నాయి. మిస్టర్ ఎక్స్ తెలుగు, తమిళం, కన్నడ, మలయాళం, హిందీ భాషల్లో పాన్ ఇండియా చిత్రంగా విడుదల కానుంది. తారాగణం: ఆర్య, గౌతమ్ కార్తీక్, శరత్ కుమార్, మంజు వారియర్.

మార్చి 21న 'టుక్ టుక్'

వైవిధ్యమైన సినిమాలకు, న్యూ కాన్సెప్ట్‌లకు, ప్రేక్షకులకు కొత్త అనుభూతిని పంచే చిత్రాలకు తెలుగులో ఎప్పుడూ ఆదరణ ఉంటుంది. అలాంటి చిత్రాలను చిన్న సినిమా, పెద్ద సినిమా అనే తేడా లేకుండా అఖండ విజయాన్ని అందిస్తుంటారు మన తెలుగు ప్రేక్షకులు. ఇప్పుడు ఈ కోవలోనే ఓ వైవిధ్య మైన కాన్సెప్ట్‌తో, ఫ్రెష్ కంటెంట్ తో రాబోతున్న చిత్రం టుక్ టుక్. హర్ష రోషన్, కార్తికేయ దేవ్, స్టీవెన్ మధు, సాన్వీ మేఘన, నిహాల్ కోధాటి ముఖ్యతారలుగా రూపొం దుతున్న ఈ చిత్రానికి సి.సుప్రీత్ కృష్ణ దర్శకుడు. చిత్రవాహిని మరియు ఆర్ వై జి సినిమాస్ పతాకంపై రాహుల్ రెడ్డి, లోక్కు శ్రీ వరుణ్, శ్రీరాముల రెడ్డి, సుప్రీత్ సి కృష్ణలు నిర్మిస్తున్నారు. చిత్రీకరణ పూర్తి చేసుకున్న ఈ చిత్రం ప్రస్తుతం నిర్మాణానంతర పనులను జరుపుకుంటోంది. కాగా ఈ చిత్రాన్ని మార్చి 21న ప్రపంచవ్యాప్తంగా విడుదల చేస్తున్నారు మేకర్స్. దీనికి సంబం ధించిన పోస్టర్‌ను మహా శివరాత్రి కానుకగా విడుదల చేశారు మేకర్స్. ఈ సందర్భంగా దర్శకుడు మాట్లాడుతూ, న్యూ ఏజ్ స్టోరీ తో రూపొందుతున్న ఈ చిత్రంలో ప్రతి సన్నివేశం ఆడియన్స్‌కు కొత్త అనుభూతిని పంచుతుంది. ముఖ్యంగా ఈ చిత్రంలో ఉండే స్కూటర్ కమ్ ఆటో ఎన్నో మ్యాజికల్ పవర్స్‌ను కలిగి ఉంటుంది. అందరూ ఆ వెహికల్ ప్రేమలో పడి పోతారు. దానికి ఓ మంచి రహస్యం కూడా ఉంటుంది. సినిమాలో ఎంతో ఎంటర్‌టైన్‌మెంట్‌ను కూడా పంచుతుంది. యువతరం నచ్చే అంశాలతో పాటు కుటుంబ ప్రేక్షకులు మెచ్చే భావోద్వేగాలు కూడా ఈ చిత్రం లో ఉన్నాయి. తప్పకుండా ఈ చిత్రం అన్ని వర్గాల ఆదరణ పొందుతుందనే విశ్వాసం వుంది అన్నారు. నిర్మాతలు మాట్లాడుతూ, సుప్రీత్ సి కృష్ణ దర్శకత్వం వహించిన, "టుక్ టుక్" ఒక ఆహ్లాద కరమైన సినిమాటిక్ అనుభూతిని అందించేలా ఉంటుంది. అసలు కథలో ఆ స్కూటర్ కమ్ ఆటో పాత్ర ఏంటి అనేది సినిమాలో ఎంతో ఆసక్తికరంగా ఉంటుంది. ఈ కథ ఒక గ్రామం నేపథ్యంలో కొనసాగుతుంది. తప్పకుండా చిత్రం అందరికి నచ్చుతుంది. ఈ వేస వికి ప్రేక్షకులకు మంచివినోదం అం దించండానికి మార్చి 21న మా టుక్ టుక్ రెడీ అవుతోంది. సంతు ఓంకార్ సంగీ తం అందించిన ఈ చిత్రానికి హార్థిక్ శ్రీకుమార్ సిని మాటోగ్రఫీ అందిం చారు.

'8 వసంతాలు' ఫస్ట్ సింగిల్ లాంచ్

మోస్ట్ సక్సెస్ ఫుల్ పాన్ ఇండియా ప్రొడక్షన్ హౌస్ మైత్రీ మూవీ మేకర్స్ బిగ్ స్టార్లతో హై బడ్జెట్ ఎంటర్‌టైనర్‌లను నిర్మిం చడమే కాకుండా కంటెంట్ రిచ్ మూవీలను రూపొందిస్తోంది. ఇంటర్నేషనల్ అవార్డులు గెలుచుకుని విమర్శకుల ప్రశంసలు పొంది 'మను'తో దర్శకుడిగా డెబ్యు చేసి దర్శకుడు ఫణీంద్ర నర్సెట్టితో కాన్సెప్ట్ బేస్డ్ మూవీ '8 వసంతాలు'ను నిర్మిస్తున్నారు. ఎంఎడి ఫేమ్ అనంతిక సనీల్‌కుమార్ ఈ మూవీలో హీరోయన్. ఇందులో ఆమె శుద్ధి అయోధ్య పాత్రలో కనిపించ నుంది. ఈ చిత్రం ఫస్ట్ లుక్ పోస్టర్, గ్లింప్స్, టీజర్ ఇప్పటికే మంచి క్రియేట్ చేసింది. మేకర్స్ మ్యూజిక్ ప్రమోషన్స్‌ని కిక్ స్టార్ట్ చేస్తున్నారు. ఈ సినిమాలో ఫస్ట్ సింగిల్ అందమా అందమా మార్చి3న విడుదల కానుంది. స్టార్ కంపోజర్ హేషమ్ అబ్దుల్ వహాబ్ ఈ పాట కోసం బ్లాక్ బస్టర్ ట్యూన్ ని కంపోజ్ చేశారు. వనమాలి రాసిన ఈ పాటని హేషమ్ అబ్దుల్ వహాబ్ ఆవని మల్హార్ పాడారు. సాంగ్ అనౌన్స్ మెంట్ పోస్టర్ లీడ్ పెయిర్ కెమిస్ట్రీ బ్యూటీఫుల్‌గా వుంది. నవీన్ యెర్నేని, వై రవిశంకర్ నిర్మించిన 8 వసంతాలు హార్ట్ వార్మింగ్ మూవీగా రూపొందు తోంది. ఈ చిత్రానికి అరవింద్ మూలే ప్రొడక్షన్ డిజైనర్‌గా, శశాంక్ మాలి ఎడిటర్‌గా, బాబాసాయి కుమార్ మామిడిపల్లి ఎగ్జిక్యూటివ్ నిర్మాత. మేకర్స్ త్వరలో రిలీజ్ డేట్‌ని అనౌన్స్ చేయనున్నారు. నటీనటులు: అనంతిక సనీల్ కుమార్, హను రెడ్డి, రవితేజ దుగ్గిరాల, సంజన, కన్నా, స్వరాజ్ రెబ్బాప్రగడ, సమీరా కిషోర్, సాంకేతిక సిబ్బంది: రచన, దర్శకత్వం: ఫణీంద్ర నర్సెట్టి, నిర్మాతలు: నవీన్ యెర్నేని, వై రవిశంకర్, బ్యానర్: మైత్రీ మూవీ మేకర్స్, సిఇఒ: చెర్రీ, సంగీతం: హేషమ్ అబ్దుల్ వహాబ్, డీఓపీ: విశ్వనాథ్ రెడ్డి, ప్రొడక్షన్ డిజైనర్: అరవింద్‌మ్యూల్, ఎడిటర్: శశాంక్ మాలి, ఎగ్జిక్యూటివ్‌ప్రొడ్యూసర్: బాబాసాయి కుమార్ మామిడిపల్లి, యాక్షన్ కొరియోగ్రఫీ: వింగ్ చున్ అంజి, పీఆర్వో: వంశీశేఖర్, మార్కెటింగ్: ఫస్ట్‌షో.

హండ్రెడ్ పర్సెంట్ హిట్ మూవీ 'మజాకా'

పీపుల్స్ స్టార్ సందీప్ కిషన్ ల్యాండ్ మార్క్ 30వ సినిమా 'మజాకా'కి ధమాకా మేకర్ త్రినాథరావు నక్కిన దర్శకత్వం వహిస్తున్నారు. ఈ చిత్రాన్ని ఎకె ఎంటర్టైన్మెంట్స్, హాస్య మూవీస్ బ్యానర్స్‌పై రాజేష్ దండా నిర్మిస్తున్నారు. బాలాజీ గుత్తా సహ నిర్మాతగా వ్యవహరిస్తున్నారు. ఈ మాస్ ఎంటర్టైనర్లో రీతు వర్మ హీరోయిన్. మన్మథుడు ఫేమ్ అన్షు, రావు రమేష్ కీలక పాత్రలు పోషిస్తు న్నారు. ఇప్పటికే రిలీజైన టీజర్, సాంగ్‌కి ట్రెమండస్ రెస్పాన్స్ వచ్చిం ది. ఈ హైలీ ఎంటర్‌టైనింగ్ మూవీ శివరాత్రి కానుకగా ఫిబ్రవరి 26న థియేటర్లలో గ్రాండ్‌గా విడుదల కానుంది. ఈ సందర్భంగా డైరెక్టర్ త్రినాథరావు నక్కిన విలేక రుల సమావేశంలో సినిమా విశేషాల్ని పంచుకున్నారు.

మజాకా ఎలా ఉండబోతోంది? మజాకా వందశాతం హిట్ ఫిల్మ్. ఆ రేంజ్ ఏమిటనేది ఫస్ట్ షో పడ్డాక డిసైడ్ అవుతుంది. ఇప్పటివరకూ సినిమా చూసిన వారంతా సూపర్ వుంది, హిట్ ఫిల్మ్ అన్నారు.

మీ గత సినిమాలతో పోల్చుకుంటే ఈ సినిమాకి పబ్లిసిటీ టైం సరిపోలేదనిపిస్తోంది? టైం తక్కువైన మాట నిజమే. నిర్మాతలు వాళ్ళ బెస్ట్ ఎఫర్ట్ పెట్టారు. శివరాత్రి రిలీజ్ చేయాలని అందరం డే అండ్ నైట్ కష్టపడ్డాం. శివరాత్రి సినిమాకి మంచి డేట్.

ఈ కథ ఎప్పుడు విన్నారు? ధమాకా సమయంలోనే ప్రసన్న కుమార్ ఈ కథ చెప్పారు. రావు రమేష్‌ని డ్రుష్టిలో పెట్టుకొని చెప్పారు. హీరోగా ఎవరు చేస్తారని అడిగాను. ఈ కథ కొందరి దగ్గరరికి వెళ్ళింది. ఫైనల్‌గా రావు రమేష్ కాంబినేషన్‌లోనే వచ్చింది. నిజానికి ఈ కథని సందీప్ కిషన్ ఒప్పుకోవడం చాలా గ్రేట్.

ఈ కథకి బ్రోడాడీ స్ఫూర్తి ఉందా? లేదండీ. నేను ఆ సినిమా చూశాను. ఆ కథే వేరు ఇది వేరు.

మజాకా కథ ఏమిటి? సింగిల్ లైన్‌లో చెప్పాలంటే.. ఆడదిక్కులేని ఇద్దరు మగాళ్ళ ఎప్పటికైన ఇంట్లో ఒక ఫ్యామిలీ ఫోటో పెట్టుకోవాలనుకునే వారి తపనే ఈ కథ. దీని కోసం వాళ్ళు పడే బాధలు, ప్రయత్నాలు ఫుల్ ఫన్ జోన్‌లో వుంటాయి. చివరి ఇరవై నిముషాలు చాలా ఎమోషనల్‌గా వుంటుంది.

ప్రసన్న ఈ కథ చెప్పిన తర్వాత మీరు ఎలాంటి మార్పులు చేశారు? ప్రతి సినిమాకి మార్పులు చేర్పులు వుంటాయి. కానీ ఈ సినిమా వరకూ స్క్రిప్ట్‌లో నేను పెద్దగా ఇన్వాల్ కాలేదు. కంప్లీట్ బైండ్ స్క్రిప్ట్‌తో వచ్చారు ప్రసన్న. అప్పటికే అన్ని మార్పులు చేర్పులు చేసి సీన్స్, విత్ డైలాగ్‌తో వచ్చారు. ప్రసన్న, సాయి కృష్ణ ఇద్దరూ పక్కాగా రాసుకున్నారు. షూటింగ్ సమయంలో డైలాగుల్లో చిన్న చిన్న మార్పులు తప్పితే మజాకా కథ నా దగ్గరికి వచ్చేసరికే కంప్లీట్‌గా వుంది.

రాములమ్మ పాట సెలెక్షన్ మీదేనా? అవును. నాకు యూట్యూబ్‌లో ప్రైవేట్ ఆల్బమ్ చాలా నచ్చుతున్నాయి. చాలా చక్కగా చేస్తున్నారు. అలా జనాల్లోకి వెళ్ళిన ఓ పాటని మళ్ళీ మన స్టయిల్‌లో వినిపిస్తే బావుంటుందనే ఆలోచనతో ఆ పాటని చేశాం. నిజానికి అలా యూట్యూబ్‌లో హిట్ అయిన ఓ నాలుగు పాటలు ఒక సినిమాలో పెట్టాలనే ఆలోచన కూడా వుంది. మంచి కమర్షియల్ కథ కుదిరితే అలా చేయొచ్చు.

అన్షు ఛాయిస్ ఎవరిది? ఆ క్యారెక్టర్‌కి ఆల్రెడీ హీరోయిన్ ఇమేజ్ వున్న ఓ ఆర్టిస్ట్‌తో చేయిస్తే బావుంటుందని అనుకున్నాను. అప్పుడు మన్మథుడులో అన్షు అయితే ఎలా ఉంటుందని ప్రసన్నతో అన్నాను. తర్వాత నిర్మాత రాజేష్ ఆమెని సంప్రదించారు. నేనే ఫోన్ లో మాట్లాడిన ఈ క్యారెక్టర్ గురించి చెప్పాను. ఆమెకు తెలుగు రాదు, అయిన ప్పటికీ చాలా కష్టపడి నేర్చుకొని ప్రతి డైలాగ్‌కి అర్థం తెలుసుకొని నటించడం చాలా అనందంగా అనిపించింది. ఒక అమ్మ క్యారెక్టర్ ఎలా చూడాలని అనుకుంటారో అన్షు క్యారెక్టర్ అలా వుంటుంది.

ఖుషి రిఫరెన్స్ సీన్ సెన్సార్ అయిపోయందా? ఆ సీన్ వుంది. కాకపోతే డైలాగ్‌ని సెన్సార్ చేశారు. నిజానికి ఆ డైలాగ్ వుంటే థియేటర్‌లో మరో హై వుండేది. సెన్సార్ వాళ్ళకి కూడా ఆ డైలాగ్ చాలా నచ్చింది. చాలా నవ్వుకున్నారు. కానీ కొన్ని రూల్స్ కారణంగా సెన్సార్ చేయాల్సి వచ్చింది.

మజాకా మ్యూజిక్ గురించి? మజాకా స్టోరీ బేస్డ్‌గా చేసిన సాంగ్స్. దానికి తగ్గట్టుగానే డిజైన్ చేశాం. లియోన్ జేమ్స్ మంచి మ్యూజిక్ ఇచ్చాడు.

మజాకా నిర్మాతల గురించి? రాజేష్, అనిల్ చాలా సపోర్టివ్ ప్రొడ్యూసర్స్. చాలా ఫ్రీడమ్ ఇచ్చారు. మజాకాకి సీక్వెల్ చేయాలనే ఆలోచన వుంది.

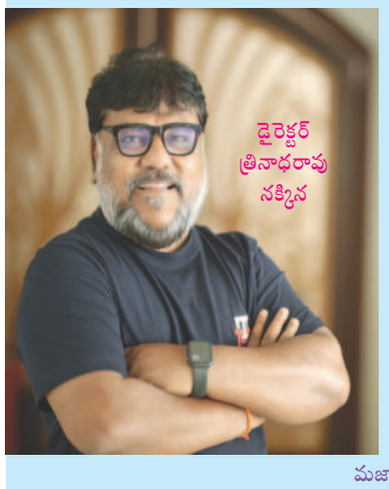

'ఎల్2 ఎంపురాన్' నుంచి జెరోమ్ ఫ్లిన్ పాత్ర రివీల్

మోహన్ లాల్, పృథ్వీరాజ్ సుకుమారన్‌ల బ్లాక్‌బస్టర్ కాంబో 'ఎల్2 ఎంపురాన్' అంటూ మార్చి 27న రాబోతోంది. 2019లో ఈ ఇద్దరూ కలిసి చేసిన లూసిఫెర్ ఎంత పెద్ద హిట్ అయిందో అందరికీ తెలిసిందే. ఆ లూసిఫర్‌కు సీక్వెల్ అయిన 'ఎల్2 ఎంపురాన్' ఇప్పుడు అందరి దృష్టిని ఆకర్షిస్తోంది. ఇప్పటికే సినిమాకు సంబంధించిన ఒక్కో పాత్రను రివీల్ చేస్తూ అంచనాలు పెంచేస్తున్నారు. ఈ క్రమంలో ప్రముఖ హాలీవుడ్ నటుడు జెరోమ్ ఫ్లిన్ ఈ చిత్రంలో బోరిస్ ఆలివర్ అనే కీలక పాత్రను పోషించినట్లు మేకర్స్ వెల్లడిం చారు. ఐకానిక్ వెబ్ సిరీస్ గేమ్ ఆఫ్ థ్రోన్స్‌లో బ్రోన్ పాత్రను పోషించిన జెరోమ్ ఫ్లిన్ ప్రపంచ వ్యాప్తంగా మంచి గుర్తింపును సంపా దించుకున్నారు. జాన్ విక్ చాప్టర్ 3, సోల్జర్ సోల్జర్, బ్లాక్ మిర్రర్ వంటి అనేక ప్రాజెక్టుల్లో జెరోమ్ ఫ్లిన్ 'ఎల్2 ఎంపురాన్' చిత్రంలో ఓ కీలక పాత్రను పోషించారు.

ఈ మేరకు జెరోమ్ ఫ్లిన్ మాట్లాడుతూ, 'నేను ఈ ప్రాజెక్టులోకి ఎలా వచ్చానో నాకు పూర్తిగా గుర్తులేదు. కానీ నేను యూకే,యూఎస్‌లో గడిపిన దానికంటే పూర్తిగా భిన్నమైన అనుభవాన్ని పొందాను. మాలీవుడ్ కల్చర్‌లో భాగమైనందుకు చాలా సంతోషంగా ఉంది. మాలీవుడ్ సంస్కృతిలో భాగం కావడం, ఇక్కడి రుచుల్ని ఆస్వాదించడం నిజంగా ప్రత్యేకమైంది. నాకు ఇండియాతో ఎంతో అనుబంధం ఉంది. నా యంగ్ ఏజ్‌లో నేను ఎక్కువగా ఇక్కడి ఆధ్యాత్మిక ప్రదేశాల్ని తిరిగాను. ఇండియాలో గడిపిన తరువాత నా జీవితం పూర్తిగా మారిపోయింది. ఈ సినిమాలో నటించడంతో మళ్లీ నేను నా ఇంటికి వచ్చినట్టు అనిపించింది' అని అన్నారు. ఈ చిత్రంలో తన పాత్ర గురించి చెప్పకుండా, ఖురేషి ప్రయాణంలో ఇది ఒక ముఖ్యమైన పాత్ర అని, ప్రేక్షకులు అతని పాత్రను ఇష్టపడతారని ఆశిస్తున్నట్లు జెరోమ్ ఫ్లిన్ పేర్కొన్నారు. పృథ్వీరాజ్ సుకుమారన్ దర్శకత్వం వహించిన ఎల్2 ఎంపురాన్‌లో మోహన్ లాల్, పృథ్వీరాజ్ సుకుమారన్, ఇంద్రజిత్ సుకుమారన్, టోవినో థామస్, మంజు వారియర్, సానియా అయ్యప్పన్, సాయి కుమార్, బైజు సంతోష్ వంటి ప్రముఖులు నటించారు. సుభాస్కరన్, ఆంటోని పెరుంబవూర్ కలిసి ఎ్లకా ప్రొడక్షన్స్, ఆశీర్వాద్ సినిమాస్‌పై ఈ చిత్రాన్ని నిర్మించారు. దీపక్ దేవ్ సంగీత దర్శకుడిగా పని చేశారు. జికెఎం తమిళ్ సుకుమరన్ లైకా ప్రొడక్షన్స్ హెడ్‌గా పని చేశారు. 'ఎల్2 ఎంపురాన్' మార్చి 27, 2025న మలయాళం, తెలుగు, తమిళం, హిందీ, కన్నడ భాషల్లో ప్రపంచ వ్యాప్తంగా భారీ స్థాయిలో విడుదలకు సిద్ధమవుతోంది.

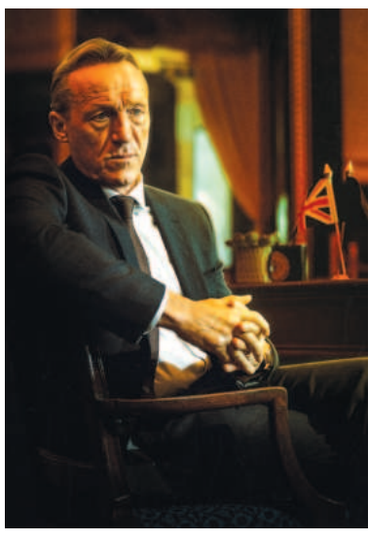

వాటర్‌బెల్ మోగుతోంది !

ఆ స్కూల్లో ఇంటర్వెట్, లంచ్, ముగింపు బెల్ మాత్రమే కాదు, అదనంగా మరో రెండుసార్లు మోగుతుంది. అదే వాటర్ బెట్. ఈ శబ్దం వినిపించిన వెంటనే పిల్లలు, ఉపాధ్యాయులు, స్టాఫ్ అంతా బిలబిలమంటూ తరగతి గదుల్లోంచి పాఠశాల ఆవరణలోకి చేరుకుంటారు. తమతో తెచ్చుకున్న మంచినీళ్లు తాగి, తిరిగి తరగతులకెళతారు. రాజన్నసిరిసిల్ల జిల్లా పరిషత్ ఉన్నతపాఠశాలలో జనవరి 30 నుంచి ఈ బెల్ మొగడం మొదలైంది. ఆ పాఠశాల ప్రధానోపాధ్యాయురాలు జె. అనూరాధ ఇటీవల డిహైడ్రేషన్‌కు సంబంధించి తీవ్ర అనారోగ్య సమస్య లెదుర్కొన్నారు. అనుభవమే ఆమెను స్కూల్లో వాటర్‌బెల్ ప్రారంభించేలా చేసింది. వేసవిలో శరీరానికి నీటి అవసరం పెరుగుతుంది. పిల్లలకు దీన్ని అలవాటు చేయడానికి ఈమె చేసిన ప్రయత్నం ప్రస్తుతం అందరినీ డీహైడ్రేషన్ నుంచి దూరంగా ఉంచుతోంది. శరీరంలోని విష పదార్థాలను బయటకు పంపడంలో.

ఎలక్ట్రోలైట్లను మెరుగుపరిచేందుకూ, అమత్వం వంటివాటిని అరికట్టేందుకూ నీళ్లు తాగడం ఎంతో అవసరం. ఉదయం 10.45, మధ్యాహ్నం 2.45కు మోగే ఈ వాటర్ బెల్ ఇప్పుడు అందరినీ తగి నంతగా తీసుకునేలా చేస్తోంది. అంతేకాదు. ఈ చిన్నచిన్న విరామాలు పిల్లలకు మానసిక ఉల్లాసాన్ని అందిస్తాయి. తిరిగి వాళ్లను చదువుకు సిద్ధం చేస్తాయంటారీమె ఈ వాటర్‌బెల్ దాదాపు రెండేళ్లక్రితం కేరళ పాఠశాలలో తొలిసారిగా మొగగా, ఆపై తెలంగాణాస ఒడిశా, కర్ణాటక రాష్ట్రాల్లో పలు పాఠశాలల్లోనూ మొదలైంది. అయితే దేశంలో దీన్నొక నియమంగా పాటిస్తే విద్యార్థుల ఆరోగ్యం మరింత మెరుగుపడుతుందేమో కదూ ! □

ఊబ 'కాయకల్ప' చికిత్స..

'మీరు ముగ్గురికి సహాయం చేయండి.. వారిలో ఒక్కొక్కరినీ మరో ముగ్గురికి సహాయం చేయమని చెప్పండి..అంటాడు స్టాలిన్ సినిమాలో చిరంజీవి. 'మన్ కీ బాత్' వేదికగా ఈ ఆరోగ్య సమస్యపై అవగాహన కల్పించాల్సిన అవసరం ఉందని, 'మన్ కీ బాత్' వేదికగా మీరూ పదిమందిని నామినేట్ చేయండి.. వారిలో ఒక్కొక్కరినీ పది మందిని నామినేట్ చేయమని చెప్పాలనుకుంటున్నారా..?. మరి, వాళ్లెవరు?

ఆయా రంగాల్లో రాణిస్తూ తమ చుట్టూ ఉన్న వాళ్లలో స్ఫూర్తి నింపు తుంటారు కొందరు. అంతేకాదు.. తమ ఆహారపుటలవాట్లు, జీవన శైలితోనూ అందరిలో ఆరోగ్య స్పృహ పెంచుతుంటారు. ఊబకాయంపై పోరులో భాగంగా అలాంటి పదిమందిని ఎంపిక చేసుకున్నారు మోదీ వాళ్లను నామినేట్ చేస్తూ.. ఈ దీర్ఘకాలిక అనారోగ్యంపై అందరిలో అవగాహన కల్పించేలా ఒక్కొక్కరికి మరో పదిమందిని నియమించాలని నిర్ణయించారు. ఈ పది మందిలో నలుగురు మహిళా ప్రముఖులు. వారిలో వితరణశీలి రచయిత్రి సుధామూర్తి, షూటర్ మనూ భాకర్, వెయిట్ లిఫ్టర్ మీరాబాయి చాను, గాయని శ్రేయా ఘోషల్ ఉన్నారు. వీరంతా తమ రంగాల్లో రాణిస్తూ, ఆరోగ్యకరమైన జీవనశైలిని పాటిస్తూ.. నేటితరానికి ఆదర్శంగా నిలుస్తున్నారు.

శాకాహారిని.. ఇంటి వంటే తింట ! సుధామూర్తి ఇన్ఫోసిస్ సహ వ్యవస్థాపకుడు నారాయణమూర్తి అర్ధాంగిగానే కాదు. సమాజ సేవకురాలిగా, వితరణశీలిగా, రచయిత్రిగా తన కంటూ ప్రత్యేక గుర్తింపు తెచ్చుకు న్నారామె. రాజ్యసభ సభ్యురాలైన ఆమెకు ప్రస్తుతం 74 ఏళ్ళు ఈ వయసులోనూ ఆరోగ్యకరమైన జీవితం గడుపుతున్నారామె. ఓవైపు సామాజిక సేవా కార్యక్రమాల్లో చురుగ్గా పాల్గొంటూనే.. మరోవైపు రచయిత్రిగానూ సమాజంలో స్ఫూర్తి నింపే పుస్తకాలెన్నో రాస్తున్నారు సుధ. అయితే 'ఈ వయసులోనూ ఇంత ఆరోగ్యంగా, ఉత్సాహంగా.. ఇది మీకెలా సాధ్యం?' అని అడిగితే

తాను పాటించే ఆహార నియమాలే కారణమని చెబుతారామె. స్వతహాగా శాకాహారి అయిన సుధ. ఇంటి తప్ప బయటి ఫుడ్ జోలికి వెళ్లరట ఇక మహిళలూ తమ ఆరోగ్యంపై పూర్తి దృష్టి పెట్టా లని తరచుగా సూచించే ఆమె ఈమధ్యే ఓ సందర్భంలో తన ఆహా ్పుటలవాట్ల గురించి ఇలా పంచుకున్నారు. నేను బాగా వంట చేయగలనని చెప్పాను కానీ.. వంటలో ప్రాథమిక మెలకువలు మాత్రం నాకు బాగా ఇంట్లో ఒక్కదాన్ని ఉన్నా, పని మీద బయటికి వెళ్లాలనుకున్నా.. ఇంటి భోజనమే వెంట తీసుకెళ్తానే తప్ప బయట అన్నలు తినను పరోటా, పప్పు, సబ్జీ, సాంబార్, బాగా పండుతా కానీ బొబ్బట్లు కొన్ని ప్రత్యేకంగా తయారు చేసే స్వీట్ ఐటమ్స్ వండటం నాకు రాదు. నేను పూర్తి శాకాహారిని, కోడిగుడ్డు, ఆఖరికి వెల్లుల్లి కూడా తినను. ఇది ఎక్కడికైనా బయటి ప్రదేశాలకు వెళ్లినప్పుడు అక్కడి ఆహారం తినాలంటే భయమేస్తుంది. ఎందుకంటే వెజ్, నాన్వెజ్ వంటకాలకు ఒకే స్పూన్ వాడతారేమోనన్న సందేహం కలుగుతుంది. అందుకే. ఎక్కడికెళ్లినా ఇంట్లో తయారుచేసుకున్న ఆహార పదార్థాలకు సంబంధించిన ఓ బ్యాగ్ నాతో పాటు ఉండాల్సిందే! ఒకవేళ ఎక్కువ రోజులు ఉండాల్సి వస్తే. కొన్ని ముడిసరుకులు, చిన్న కుక్కర్ వంటివీ వెంట తీసుకెళ్తా మా నాన్నమ్మ కూడా ఇలాగే తీసుకెళ్లేది అదే అలవాటు నాకొచ్చింది. అలాగే నాకు స్వీట్లంటే చాలా ఇష్టం. అయితే వాటిలో చక్కెర లేకుండా సహజసిద్ధ మైన స్వీట్స్ ఆరోగ్యకరంగా తయారు చేసినవైతే తింటే వంటకాల్లో నూనె తక్కువగా వాడతా. మీరూ ఆహారపుటలవాట్ల విషయంలో ఇలాంటి సింపుల్ చిట్కాలు పాటిస్తే భవిష్యత్తులో ఊబకాయం వంటి దీర్ఘకాలిక అనారోగ్యాల బారిన పడే ప్రమాదమే ఉండదు. అలాగే రోజూ అరగంట వ్యాయామం చేయడం.. యోగా, ధ్యానం చేయడం వల్ల మానసిక ఆరోగ్యం మెరుగుపడుతుంది. ఇక నేను ఏ విషయం గురించీ ఎక్కువగా ఆలోచించను.. బాధపడను. సాధ్యా సాధ్యాలు, వాస్తవ పరిస్థితులను దృష్టిలో పెట్టుకొనే ఏ నిర్ణయమైనా తీసు కుంటా. అందుకే ఒత్తిడి లేకుండా హ్యాపీగా ఉంటా.. అంటోన్న సుధ...

ప్రధాని పిలుపు మేరకు కిరణ్ మజుందార్ షా, పీటీ ఉష, ముఖేష్ భన్సల్, కిరణ్ బేడీ, అనిల్ కుంబ్లే, వెంకటేశ్ ప్రసాద్, తేజస్వీ సూర్య, మృణాళిని దేశ్ ముఖ్, అమిష్ త్రిపాఠి, ఎస్. గురుమూర్తిలను నామినేట్ చేశారు.

'యోగా'తో రోజు ప్రారంభిస్తా .. ప్యారిస్ ఒలింపిక్స్‌లో రజత, కాంస్య పతకాలు గెలుచుకొని.. ఒకే టోర్నీలో రెండు పతకాలు కొల్లగొట్టిన భారత షూటర్‌గా చరిత్ర సృష్టించిన భామ, తన ఆటతీరుతో ఎంతోమంది అమ్మాయిల షూటింగ్ కెరీర్‌గా ఎంచుకునే స్ఫూర్తి నింపిన ఆమె.. డైట్, వ్యాయామాల్లో

అన్నలు రాజీపడనంటోంది. అంతేకాదు.. యోగాసనాల తోను ప్రారంభిస్తానం టోంది షూటర్. ఒక క్రీడాకారిణికి ఏకాగ్రత, మానసిక ప్రశాంతత చాలా ముఖ్యం. అందుకే.. ఈ యోగానీ సొంతం రోజూ ఉదయం సనాలు వేస్తాను. నేను శాకాహారిని, ప్రొటీన్లు, మంచి కొవ్వులు అధికంగా, గ్లైసెమిక్ ఇండెక్స్ తక్కువగా ఉంటే కార్బోహైడ్రేట్లతో కూడిన ఆహారమే తింటాను. పండ్లు, కూరగాయలు, తృణధాన్యా లకు అధిక ప్రాధాన్యమిస్తాను. ప్రాసెస్ చేసిన పదార్థాలు, చక్కెరల్ని పూర్తి దూరం పెడతా. ఫిట్గా ఉండేం దుకు రోజూ ఆరు గంటల పాటు జిమ్లో చెమటోడ్చుతాను. ప్రస్తుతం మన సమాజంలో ఊబకాయం అతి పెద్ద సవాలుగా మారింది. అయితే చక్కటి జీవనశైలి, ఆరోగ్యకరమైన ఆహా ్పుటలవాట్లతో ఈ సమస్యను సమూలంగా నిర్మూలించవచ్చు. ఊబకాయంపై అవగాహన కల్పించేందుకు మోదీజీ నన్ను నామినేట్ చేయడం సంతోషంగా ఉంది. నా వంతుగా ఈ సమాజంలో మార్పు తీసుకురావడానికి ప్రయత్నించా అని చెబుతోంది మను.

30 కిలోలు తగ్గడమే నా లక్ష్యం! ... శ్రేయ ఘోషల్. ఎన్నో మధురమైన పాటలకు కేరాఫ్ అడ్రస్గా నిలిచింది బాలీవుడ్ గాయని. తన శ్రావ్యమైన గొంతుతో కోట్లాదిమందిని రుణింపచేస్తూ ఉత్తమ గాయనిగా పేరు గడించింది. బ్యూటిఫుల్ సింగర్, అయితే గాయకులంటే సాధారణంగా పలు ఆరోగ్యకరమైన ఆహారపురించట్లు పాటించడం చూస్తుంటాం. ఈ గొంతుపై ప్రతికూల ప్రభా వం పడకుండా పక్కగా ఉంటారు వీళ్లు ఇలాంటి కచ్చితమైన డైట్, ఆరోగ్య కరమైన జీవనశైలి అతని కెరీర్‌లో, ఇటు వ్యక్తిగతంగా రాణించేలా చేస్తుంది. శ్రేయ. "ఈ ఏడాది నేను సుమారు 30 కిలోలు తగ్గిస్తాను. అందుకోసం ప్రస్తుతం కఠినమైన వ్యాయాను నియమాలు పాటిస్తున్నాను. ఈ విధంగానే నాకెంతో ఇష్టమైన పిజా, ఇతర ప్రాసెస్డ్ ఫుడ్స్ పూర్తిగా దూరం పెట్టేశా. ఇక ఉదయం అల్పాహారంలో భాగంగా పాలలో నాలుగు కార్న్ ఫ్లేక్స్ వేసుకొని తింటే లేదంటే వెన్న రాసిన బ్రెడ్ తీసుకుంటా, కాస్త ఆలస్యంగా ఆల్హారం తీసుకుంటే మాత్రం రెండు చప్పున తాగుతా. చపాతీలు.. లేదంటే సాయంత్రం పూట సీజనల్ పండ్లను స్నాక్‌గా తీసుకుంటా,

రాత్రి భోజనంలో తేలికగా జీర్ణమయ్యే ఆహారమే తీసుకుంటా, ఏ పూటైనా ఇంట్లో తయారుచేసిన ఆహారానికే ప్రాధాన్య మిస్తాను.. అంటూ ప్రధాని పిలుపు మేరకు ఊబకాయంపై అవగాహన కల్పించేం దుకు సిద్ధమైన శ్రేయ వంతుగా అందరిలో ఆరోగ్య స్పృహ పెంచే అవకాశం రావడం సంతోషంగా ఉందంటోంది.

నూనెల వాడకం తగ్గించాలి!.. టోక్యో ఒలింపిక్స్‌లో మోత మోగించిన మీరాబాయి దాను ప్యారిస్ కొద్దిలో పతకం చేజార్చుక ఈ డోర్నీలో గాయం నొప్పితోనే జరుపుకున్న మీరా తన పోరాటపటిమతో శభాష్ అనిపించుకుంది. పోటీల్లో భాగంగా టన్నుల కొద్దీ బరువు ఎత్తే ఈ వెయిట్‌మస్టర్‌ను ప్రధాని మోదీ ఊబకాయంపై అవగాహన కల్పించే ఈ బృహత్తర కార్యక్రమం లో బాగం చేశారు. విశ్వ వేదికపై పలుమార్లు సత్తా చాటిన ఆమె.. ఈ కొత్త బాధ్యతను ఓ గౌరవంగా స్వీకరిస్తున్నట్లు చెబుతోంది. అట్లే మన ఆరోగ్యాన్ని నిర్ణ యిస్తాయి. పోషకాలతో కూడిన ఆహారం తినాలి. నేనైతే ట్రిక్ ఫ్రాప్ట్ గుర్తు, రెండు ట్రేడ్ ముక్కలు, అవకాడో, ఐదు రకాల పండ్లు తింటాను. ఆ చేపలు, సలాడ్స్, డిన్నర్లో మాంసం, కూరగాయలు లాగిస్తాను. ఇవే నేను ఆరోగ్యంగా, సిటీగా ఉండటంలో నాకు సహాయ పడుతున్నాయి. అలాగే అధిక నూనెల వాడకం వల్ల చాలా మంది తమ ఆరోగ్య లక్ష్యాలను చేరుకోలేక పోతున్నారు. అంతేకాదు.. ఈ అలవాటు భవిష్యత్తులో ఊబకాయం బారిన పడేలా చేస్తుంది. అందుకే ప్రతి ఒక్కరూ నూనెల వాడకాన్ని తగ్గించాలి. మోదీజీ పిలుపు మేరకు ఊబకాయంపై పోరాటం చేయడానికి నేను సిద్ధంగా ఉన్నాను. ఈ కొత్త బాధ్యతను గౌరవంగా ఇష్టపడతా. ఆరోగ్యకరమైన అలవాట్లు, శారీరక దృఢత్వంతో ఎలాంటి ఆనారోగ్యాన్నైనా దూరం చేసుకోవచ్చు.. అందుకే ప్రతి ఒక్కరూ చక్కటి పోషకాహారం, వ్యాయామాలు తమ రోటీన్‌లో చేర్చుకోవాలి. అంటోన్న మీరా.. మనికా బాత్రా: అవనీ లేఖరా సైనా నెహ్వాల్, లౌవ్లీనా బోర్గోహైన్, రాణి రాంపాల్, ఇతర 10 మంది క్రీడాకారిణులను ఈ క్యాంపెయిన్ కోసం నామినేట్ చేసింది. □

ఫ్యాషన్ ఫ్యాషన్

ముడిపిన్నుల సోయగం

ప్రాచీన భారతీయ సంప్రదాయ ఆభరణాల డిజైన్లకు నేటి ఫ్యాషన్‌లోనూ ప్రముఖ పాత్ర ఉంటోంది. అటువంటివే ఈ బన్‌పిన్స్ శిరోజాల ఆభరణాలుగా నాటి నుంచి నేటి వరకూ పడతుల మనసునుదోచుకుంటున్నాయివి. టెంపుల్ స్టైల్, యాంటిక నడిజైన్ ఓ పచ్చలు, కెంపులు, ముత్యాలు పొదిగిన ఇవి కురుల్లో అందంగా ఒదిగిపోతున్నాయి. వివాహాది శుభకార్యాల్లో సంప్రదాయ దుస్తులపైనే కాదు, ఆధునిక వస్త్రశైలికీ ఇట్టే నప్పేస్తున్నాయి. ఈ ముడిపిన్నుల సోయగం భలేగుంది కదూ !

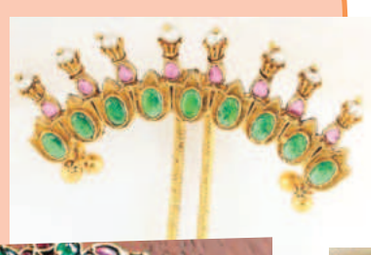

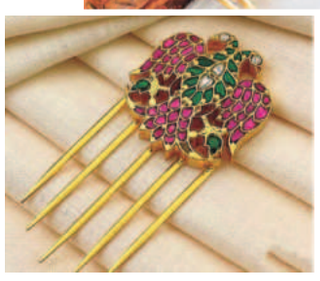

పైనాపిల్ కేసరి

కావలసినవి:
ఉప్మారవ్వ, పైనాపిల్ ముక్కలు, పంచదార కప్పు చొప్పున,

నెయ్యి ముప్పావు కప్పు, బాదం, జీడ పప్పులు చారెడు, కిస్మిస్ 2 టేబుల్ స్పూన్లు, యాలకుల పొడి పావు చెంచా, కుంకుమపువ్వు కొద్దిగా, పసుపు రంగు ఫుడ్ కలర్ కొద్దిగా

తయారీ: ప్యాన్‌లో 2 చెంచాల నెయ్యి వేడయ్యాక.. కిస్మిస్, బాదం, జీడిపప్పులను వేయించి పళ్లెంలోకి తీయాలి. అదే నెయ్యిలో రవ్వను దొరగా వేయించాలి. మంచి వాసన వస్తుండగా ఉంచేయాలి. వెడల్పాటి కడాయిలో కాస్త నెయ్యి, పైనాపిల్ ముక్కలు వేసి మూడు నిమిషాలు వేయించాలి. అందులో పావు కప్పు పంచదార, 3 కప్పుల నీళ్లు జతచేసి, సన్న సెగ మీద ఉడికించాలి. ఇంకో 4 నిమిషాలయ్యాక.. వేయించిన రవ్వ, మిగిలిన పంచదార, కుంకుమపువ్వు, యాలకుల పొడి, ఫుడ్ కలర్ జోడించి ఉండలు కట్టకుండా కలియ తిప్పుతుండాలి. చక్కగా ఊడిందనుకున్నాక., కిస్మిస్, బాదం, జీడిపప్పులు కూడా వేసి సెగ తీయాలి. □

రక్తపోటు అదుపులో..

కూర, చారు, పచ్చడి, పిండివంటలు.. ఇలా చాలా వాటిల్లో జీలకర్ర వాడతాం. కానీ నల్లజీలకర్ర మనకు పెద్దగా పరిచయం లేదు. ఇదెంతోశ్రేష్టమని ఆరోగ్య నిపుణులూ చెబుతున్నారు. ఎందుకంటే..

- నల్లజీలకర్రలో మాంగనీస్, మెగ్నీషియం, కాపర్, ఐరన్, భాస్వరం, క్యాల్షియం, జింక్ విస్తారంగా ఉండటం వల్ల శరీరానికి మేలు చేస్తుంది..
- కడుపులో చేరిన సూక్ష్మక్రిములను నశింపచేస్తుంది.

అల్సర్లను రానివ్వదు. బరువు లేకుండా నిరోధిస్తుంది. కొలెస్ట్రాల్ స్థాయిని తగ్గిస్తుంది.

- జలుబూ, దగ్గు, ఆస్తమా వంటి శ్వాసకోశ ఇబ్బందులు రాకుండా కాపాడుతుంది. మధుమేహం నుంచి ఉపశమనం కలిగిస్తుంది. కాలేయాన్ని సంరక్షిస్తుంది. నిర్మాణాల్లో రాళ్లు ఏర్పడకుండా అడ్డుకుంటుంది. క్యాన్సర్లకు వ్యతిరేకంగా పోరాడుతుంది.
- రక్తపోటు అదుపులో ఉంటుంది. నెలసరి సమయంలో కడుపు నొప్పి వంటి సమస్యలు తగ్గుతాయి.
- అలర్జీలకు ఔషధంగా పనిచేస్తుంది. ముక్కుపుటాల దగ్గర నల్లజీలకర్ర తైలం రెండు చుక్కలు రాస్తే డస్ట్ అలర్జీ రాదు.. □

నిపుణుల చికిత్స అవసరం

ఎన్.బి.సుధాకర్‌రెడ్డి
సైకాలజిస్టు

ప్రశ్న : నేను ఒక పాఠశాలలో టీచరుగా ఉన్నాను. చదువులో వెనుక బడు తున్న పిల్లలతో మాట్లాడి సలహా ఇచ్చే బాధ్యత నాకు అప్పగాంచారు. బి.ఇడిలో సైకా లజీ సబ్జెక్టునకూడా ఉండటం వల్ల పిల్లల సమస్య లను అర్థం చేసుకుని మంచి సలహాలు ఇవ్వ వచ్చని భావించాను. అయితే కొంతమందిని అర్థం చేసుకోలేక పోతున్నాను. అలాగే నేను ఇచ్చే సలహాలు కొందరికి పని చేయ డం లేదు. ప్రస్తుతం నా వద్దకు వచ్చే పిల్లల్లో 10వ తరగతివారే ఎక్కువగా ఉన్నారు. మా ఇంటి వద్ద ట్యూషన్‌కు కొందరు ఇంటర్ మీడియట్ పిల్లలు వస్తుంటారు. ఎక్కువ మంది చదివింది పరీక్షల సమయంలో మరచిపోతుంటామని చెపుతున్నారు. వారికి జ్ఞాపకం పెట్టుకోవడానికి అనువైన కొన్ని పద్ధతులు చెప్పినప్పటికి ప్రయోజనం లేకుండా పోతున్నది. అతికొద్ది మంది పరీక్షల సమయంలో విపరీతమైన తలనొప్పికి గురవుతు న్నట్టు, వాంతులు అవుతున్నట్టు చెప్పారు. కొద్ది మందిలో గుండెదడ వస్తోంది. ఇదిలా ఉండగా నలుగురు పిల్లలు మద్యం సేవిచడం అలవాటు చేసుకున్నారు. ఇందులో ఒక అమ్మాయి కూడా ఉంది. ఇంట్లో తల్లితండ్రులను ఏమార్చి, అబద్దాలు చెప్పి ఎలాగోలా డబ్బు తెచ్చుకుని తాగు తున్నామని చెప్పారు. ఒక అబ్బాయి అప్పుడప్పుడు ఇంట్లో దొంగతనం చేస్తు న్నట్లు చెప్పారు. వారికి ఎంత హితోపదేశం చేసినా మద్యం వ్యసనం మానలేక పోతున్నారు. ఇలాంటి పిల్లల్లో మతిమరుపు పోగొట్టడానికి మద్యం మాన్పించడానికి తగిన మార్గం చూపండి. - సోదరి, కాకినాడ . జవాబు : అమ్మా, మీరు పిల్లల్లో మార్పుతీసుకుని రావడానికి పూర్తిగా తెలుసుకుని, తగిన విధంగా కౌన్సెలింగ్ చేయడం అంత సులభం కాదు. ముందు కారణాలు తెలుసుకుని తగిన పరిష్కారమార్గాలు చూపాలి. పిల్లలు పరీక్షలో మరచి పోవడానికి నిద్రలేమి, మానసిక ఒత్తిడి, భయం ఆందోళన డిప్రెషన్, నీరసం, నిస్సత్తువలాంటి ఏదో ఒకటి లేక కొన్ని కారణం కావచ్చు. కాబట్టి వారితో మాట్లాడే సమయంలో అన్ని విషయాలు తెలుసుకుంటే పరిష్కార మార్గం చూపడం సులభం అవుతుంది. తలనొప్పి వాంతులు అవుతున్న వారిలో తీవ్రమైన ఒత్తిడి లేదా నిద్రలేమి ప్రధాన కారణం ఉండ వచ్చు. లేదా ఇతర కారణాలు ఉండవచ్చు.

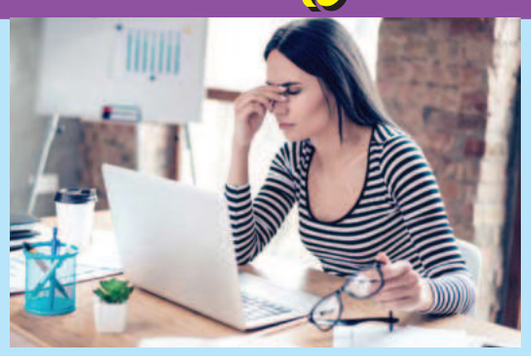

మీకు అర్థం కానప్పుడు నిపుణుల వద్దకు పంపడం మేలు. కాగా వ్యసనాల నుంచి బయట పడేయ డానికి సానుకూల ప్రేరణ, లక్ష్యం నిర్దేశం, అభి రుచులు ఉపయోగ పడుతాయి. తాగుడు మానటానికి ఒక ప్రణాళిక సిద్ధం చేయండి. చెడు అలవాట్లులేని వారి మధ్య ఉండేలా చూడండి. తాగాలి అనిపించనపుడు కాఫీ తాగడం లేదా ఏదైనా జ్యూస్ తాగడం ఏదైనా తినడం వల్ల కోర్కె తగ్గుతుంది. ధ్యానం కూడా ఉపయుక్తంగా ఉంటుంది. ఇలాంటి చిట్కాలు ఫలితం ఇవ్వనప్పుడు నిపుణుల పర్యవేక్షణలో చికిత్స అవసరం. □

వ్యథ

సాయీ భాగవతము

ఆధ్యాత్మికం

విశ్వనాథ వారి రామాయణ కల్పవృక్షము గడియారం వారి శివ భారతము, చిల్లర భావనారాయణరావు గారి షిరిడీ సాయీ భాగవతము ఈ శతాబ్దపు రామాయణ, భారత, భాగవతాలు. అనర్ఘ కావ్య త్రయం అని తెలిపారు ఈ తూమాటి సంజీవ రావుగారు శ్రీ చిల్లర భావనారాయణరావు గారి షిరిడీ సాయీ భాగవతంలో. ఆ సాయి చరితము జూన్ 28, 1996లో వెలువడింది. శ్రీ షిరిడీ సాయిబాబా జీవితంలోని యదార్థ సన్నివేశాలకు రసాత్మక రూపమే ఈ గ్రంథం. ఈ బృహత్ కావ్యంలో 108 ఆశ్వాసాలున్నాయి. ఒకొక్క ఆశ్వాసాన్ని ఒకొక్క పుష్పహారంగా భావించి రచించారు. రచయిత. ఆ విధంగా చూస్తే అష్టోత్తర స్తుతి రూపక పుష్పహార సమలంకృతం ఈ భాగవతం. ఈ భాగవతంలోని ఘట్టాలన్నీ మహనీయం, మనోహరం మేఘుడు

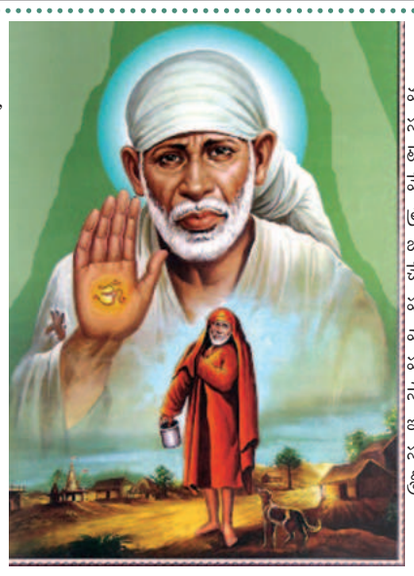

షిరిడీకి బోయి సాయి బాబాను చూచి- ఇల్లా మసీదు-తలకా సెల్లా ముడి కట్టు జడగా-చేత సటకామే నెల్లా కన్నీ-జపమా అల్లా మాలిక్క-శివుడగు టెట్లయ్యా? అని మనసులో భావించాడంటారు కవి. మేఘుడు కొన్ని దినాలు షిరిడీలోనే ఉండి ఆ తర్వాత త్రయంబకం వెళ్లాడు. అక్కడకు వెళ్లాలనే ప్రేరణ సాయి బాబా కలిగించినదే ! ఇక్కడ రచయిత చక్కని ఊహను చేశారు. శివుని మూడవ నేత్రం జ్ఞాన నేత్రుహరుని కడు భక్తి పూజింప గలిగి నాడతడు.. మార్పు వచ్చేవాని మనసునందు వానికి మనస్సులో మార్పు రావటానికే సాయి అతడిని అక్కడకు పంపాడు. ఇక మేఘునికి శివుడు సర్వత్రా కనిపించటం మొదలైంది. సాయిని త్రికరణ శుద్ధిగా ఆరాధించే వారు సాయి స్వరూపంగా మారతారు. ఇది భ్రమర కీటక న్యాయం. సాయి చరిత్రను పుణ్య ప్రబంధంగా సంతరించి తెలుగు వారి పుణ్యాల పంట పండించారు శ్రీ చిల్లర వారు. వారి మాటలలోనే.. 'లోకేశ్వరా! సాయీశా ! కై కొమ్మా ! నీదు భక్త కథన కుసుమ మా లా కైంకర్యంమ్మిది! నీ శ్రీ కంఠాలంకృతముగ! చేసితి! తండ్రీ!'

- యం.పి.సాయినాథ్

గోల్డెన్ బ్యాట్‌కై బిగ్ ఫైట్

ఛాంపియన్స్ ట్రోఫీలో హీరోల మధ్య హోరాహోరీ పోరు

రేసులో శుభ్‌మాన్ గిల్

న్యూఢిల్లీ: ఐసీసీ ఛాంపియన్స్ ట్రోఫీ-2025 టోర్నమెంట్ ముందుకు సాగుతున్న కొద్దీ ఉత్కంఠ పెరుగుతోంది. టోర్నమెంట్ ముందుకు సాగుతున్న కొద్దీ, బ్యాట్స్‌మెన్స్ కూడా తమ ప్రతిభను చూపిస్తున్నారు. ప్రధానంగా గోల్డెన్ బ్యాట్ కోసం హీరోల మధ్య పోటా పోటీగా పోరు తీవ్రంగా సాగుతోంది. బ్యాట్స్‌మెన్స్ మధ్య పరుగుల కోసం పోటీ కనిపిస్తోంది. నలుగురు బ్యాట్స్‌మెన్స్ టోర్నమెంట్‌లో అద్భుతమైన ప్రదర్శన ఇస్తూ గోల్డెన్ బ్యాట్ గెలిచేందుకు దూసుకొస్తున్నారు.

వీరిలో ఇబ్రహీం జద్రాన్ (177 పరుగులు) టామ్ లాథమ్ (173 పరుగులు), బెన్ డకెట్ (165 పరుగులు), శుభ్‌మాన్ గిల్ (147 పరుగులు) టాప్ 4 స్థానాల్లో ఉన్నారు. ఇప్పటివరకు ఐసీసీ ఛాంపియన్స్ ట్రోఫీ ప్రయాణంలో, చాలా మంది బ్యాట్స్‌మెన్స్ సెంచరీల తర్వాత సెంచరీలు చేస్తున్నారు. దీంతో పరుగుల రేసు చాలా ఆసక్తికరంగా మారుతోంది. ఈ టోర్నీలో ఇంత వరకు దాదాపు సగం ప్రయాణాన్ని పూర్తి చేసుకుంది. దీని ఆధారంగా, గోల్డెన్ బ్యాట్ గెలుచుకునే రేసులో నలుగురు బ్యాట్స్‌మెన్స్ ముందుండటం విశేషం. వీరిలో ఇబ్రహీం జద్రాన్ (ఆఫ్గనిస్థాన్) 177 పరుగులతో అగ్రస్థానంలో ఉన్నాడు. చాంపియన్‌షిప్‌లో భాగంగా లాహోర్ వేదికగా ఇంగ్లండ్‌తో బుధవారం జరిగిన కీలక మ్యాచ్‌లో ఆఫ్ఘనిస్థాన్ యువ ఓపెనర్ జద్రాన్ 146 బంతుల్లో 12 ఫోర్లు, 6 సిక్సర్ల సాయంతో 177 పరుగులు చేశాడు. ఈ మ్యాచ్‌లో సూపర్ సెంచరీతో అలరించిన జద్రాన్ పలు రికార్డులు సైతం కొల్లగొట్టాడు. ఛాంపియన్స్ ట్రోఫీ చరిత్రలోనే అత్యధిక పరుగులు మిషన్‌గా చరిత్ర సృష్టించాడు. ఇక టామ్ లాథమ్ (న్యూజిలాండ్) 173 పరుగులతో దూసుకుపోతున్నాడు. 2025 ఐసీసీ ఛాంపియన్స్ ట్రోఫీ సెమీఫైనల్స్‌లో న్యూజిలాండ్ జట్టు తన స్థానాన్ని నిర్ధారించుకుంది. జట్టు స్టార్ బ్యాట్స్‌మన్ టామ్ లాథమ్ ఇందులో భారీ, ప్రత్యేకమైన సహకారాన్ని అందించాడు. ఈ టోర్నమెంట్ తొలి మ్యాచ్‌లోనే లాథమ్ అద్భుతమైన సెంచరీ సాధించాడు. పాకిస్థాన్‌పై సెంచరీ చేసిన తర్వాత, బంగ్లాదేశ్‌తో జరిగిన రెండో మ్యాచ్‌లో లాథమ్ అర్ధశతకం సాధించాడు. ఇప్పటివరకు ఈ టోర్నమెంట్‌లో 2 మ్యాచ్‌ల్లో అత్యధిక పరుగులు (173) చేశాడు.

అతను గోల్డెన్ బ్యాట్ రేసులో ముందున్నాడు. అలాగే ఇంగ్లాండ్ స్టార్ ఓపెనింగ్ బ్యాట్స్‌మన్ బెన్ డకెట్ గత కొంతకాలంగా అద్భుతమైన ఫామ్‌లో ఉన్నాడు. ఛాంపియన్స్ ట్రోఫీలో భారత పర్యటనలో కూడా అతను తన అద్భుతమైన ఫామ్‌ను కొనసాగించాడు. ఆస్ట్రేలియాతో జరిగిన మ్యాచ్‌లో 165 పరుగులు సాధించగలిగాడు. ఈ ఒక్క ఇన్నింగ్స్‌తో బెన్ డకెట్ గోల్డెన్ బ్యాట్ రేసులో తన పేరును చేర్చుకున్నాడు. ఇక భారత క్రికెట్ జట్టు యువ స్టార్ బ్యాట్స్‌మన్ శుభమాన్ గిల్ స్వర్ణ రూపం కనిపిస్తోంది. ఇంగ్లాండ్‌తో జరిగిన వన్డే సిరీస్‌లో తిరిగి ఫామ్‌ను సాధించిన శుభ్‌మాన్ గిల్ ఛాంపియన్స్ ట్రోఫీలో కూడా అద్భుతంగా రాణిస్తున్నాడు. ఈ టోర్నమెంట్‌లో ఇప్పటివరకు ఆడిన 2 మ్యాచ్‌ల్లో అతను 147 పరుగులు చేశాడు. దీనిలో అతను ఒక సెంచరీ కూడా చేశాడు. గిల్ ఫామ్‌ను పరిశీలిస్తే, ఈ టోర్నమెంట్‌లో గోల్డెన్ బ్యాట్ గెలుచుకునే బలమైన పోటీదారుడు అతనే అని నమ్మవచ్చు.

ఢిల్లీ క్యాపిటల్స్ సూపర్ విక్టరీ

మహిళల ప్రీమియర్ లీగ్‌లో 6 వికెట్ల తేడాతో గుజరాత్ జెయింట్స్ ఓటమి

అదరగొట్టిన షఫాలీ, జోనాసెన్

న్యూఢిల్లీ: మహిళల ప్రీమియర్ లీగ్ (డబ్ల్యూపీఎల్) టి20 క్రికెట్ టోర్నీలో ఢిల్లీ క్యాపిటల్స్ నిలకడైన విజయాలతో దూసుకెళ్తోంది. బెంగుళూరులో జరిగిన పోరులో ఆల్రౌండ్ ప్రదర్శనతో ఢిల్లీ 6 వికెట్ల తేడాతో గుజరాత్ జెయింట్స్‌పై ఘన విజయం సాధించింది. ముందుగా గుజరాత్ నిర్ణీత 20 ఓవర్లలో 9 వికెట్లు నష్టానికి 127 పరుగులు చేసింది. భారతి ఫుల్మాలి (29 బంతుల్లో 40 నాటౌట్; 4 ఫోర్లు, 2 సిక్సు) జట్టును ఆదుకుంది. డాటిన్ (24 బంతుల్లో 26; 5 ఫోర్లు) మెరుగ్గా ఆడింది. మరిజాన్ కాప్, శిఖా పాండే, అనాబెల్ సదర్లాండ్ తలా 2 వికెట్లు తీశారు. తర్వాత ఢిల్లీ క్యాపిటల్స్ 15.1 ఓవర్లలో 4 వికెట్లు కోల్పోయి 131 పరుగులు చేసిగెలిచింది. ప్లేయర్ ఆఫ్ ద మ్యాచ్ జెస్ జొనాసెన్ (32 బంతుల్లో 61నాటౌట్; 9ఫోర్లు, 2 సిక్సు), షఫాలీ వర్మ (27 బంతుల్లో 44; 5 ఫోర్లు,3సిక్సులు) చెలరేగారు. మొదట బ్యాటింగ్‌కు దిగినగుజరాత్ బ్యాటర్లు మూకుమ్మడిగా చేతులెత్తేశారు. నాలుగో ఓవర్లో హర్లీన్ (5), లిచ్ ఫీల్డ్ (0)లను ఔట్ చేసిన మరిజాన్ కాప్ దెబ్బ తీసింది. మరుసటి ఓవర్లో శిఖాపాండే వరుస బంతుల్లో బెథ్ మూని(10), కాశ్వీ గౌతమ్ (0)లను ఔట్ చేయడంతో 20 పరుగులకే 4 కీలక వికెట్లను కోల్పోయింది. కాసేపటికి కెప్టెన్ ఆష్లీ గార్డనర్ (3), డియాండ్ర డాటిన్‌లు స్వల్ప వ్యవధిలో నిష్క్రమించడంతో 60/6వద్ద గుజరాత్ కుదేలైంది. ఈదశలో లోయర్‌ఆర్డర్ బ్యాటర్ భారతి, తనూజ (16)7వ వికెట్‌కు 51 పరుగులు జోడించడంతో స్కోరు100దాటింది. సులువైనలక్ష్యాన్ని ఛేదించేందుకు బరిలోకి దిగిన ఢిల్లీ ఆరంభంలోనే కెప్టెన్ మెగ్లానింగ్ (3) వికెట్‌ను కోల్పోయింది. షఫాలీ జోరుకు గార్డనర్ అడ్డుకట్ట వేయగా, జెమీమా (5),అనాబెల్(1) స్వల్ప వ్యవధిలో నిష్క్రమించినా, 26 బంతుల్లో ఫిఫ్టీ పూర్తిచేసుకున్న జొనాసెన్ మిగతా లాంఛనాన్ని చకచకా పూర్తిచేసింది.

ఇంటర్‌నేషనల్ మాస్టర్స్ లీగ్‌లో..

ఇండియా రెండో విజయం

మెరిసిన సచిన్, యువరాజ్.. 9 వికెట్ల తేడాతో ఇంగ్లండ్ చిత్తు

న్యూఢిల్లీ: ఇంటర్నేషనల్ మాస్టర్స్ లీగ్ టీ20 టోర్నీలో ఇండియా మాస్టర్స్ జట్టు వరుసగా రెండో విజయాన్ని అందుకుంది. ఈ టోర్నీలో భాగంగా బుధవారం ఇంగ్లండ్ మాస్టర్స్‌తో జరిగిన మ్యాచ్‌లో భారత్ 9 వికెట్ల తేడాతో గెలుపొందింది. ఈ మ్యాచ్‌లో తొలుత బ్యాటింగ్ చేసిన ఇంగ్లండ్ జట్టు నిర్ణీత 20 ఓవర్లలో 8 వికెట్లు కోల్పోయి 132 పరుగులకే పరిమితమైంది. ఇంగ్లండ్ బ్యాటర్లలో డారెన్ మాడీ 25 పరుగులతో టాప్ స్కోరర్గా నిలవగా, టి అంబ్రోస్ (23), స్కోఫీల్డ్ (18), ట్రిమ్ట్రి లెట్(16) రాణించారు. ఇంగ్లండ్ కెప్టెన్ ఇయాన్ మెర్గాన్‌తో సహా మిగిలిన ప్లేయర్లందరూ విఫలమయ్యారు. భారత్ బౌలర్లలో ధవన్ కులకర్ణి అద్భుతమైన ప్రదర్శన కనబరిచాడు. తన నాలుగు ఓవర్ల కోటాలో కులకర్ణి కేవలం 21 పరుగులు మాత్రమే ఇచ్చి 3 వికెట్లు పడగొట్టాడు. అతడితో పాటు, అభిమన్యు మిథున్, నేగి తలా 2 వికెట్లు సాధించారు. అనంతరం 133 పరుగుల లక్ష్యాన్ని భారత్ కేవలం ఒక్క వికెట్ మాత్రమే కోల్పోయి 11.4 ఓవర్లలోనే ఊదిపడేసింది. భారత్ బ్యాటర్లలో గుర్‌క్రీత్ సింగ్ మానన్ (35 బంతుల్లో 10 ఫోర్లు, ఒక సిక్సర్‌తో 63 నాటౌట్) టాప్ స్కోరర్‌గా నిలిచాడు. అయితే భారత కెప్టెన్ సచిన్ టెండూల్కర్ సైతం మెరుపు ఇన్నింగ్స్ ఆడాడు. సచిన్ క్రీజులో ఉన్నంత సేపు తన ట్రేడ్ మార్క్ షాట్లతో అదరగొట్టాడు. కేవలం 21 బంతులు మాత్రమే ఎదుర్కొన్న లిటిల్ మాస్టర్ 5 ఫోర్లు, 1 సిక్స్‌ర్‌తో 34 పరుగులు చేసి ఔటయ్యాడు. అదే విధంగా ఆఖరిలో వచ్చిన యువరాజ్ సింగ్ కూడా తన బ్యాట్‌కు పని చెప్పాడు. యువరాజ్ కేవలం 14 బంతుల్లోనే 4 ఫోర్లు, ఒక సిక్సర్‌తో 27 పరుగులు చేసి ఆజేయంగా నిలిచాడు. ఇంగ్లండ్ బౌలర్లలో స్కోఫీల్డ్ ఒక్కడే ఓ వికెట్ సాధించాడు. మిగితా బౌలర్లందరూ చేతులేత్తాశారు. ఇక భారత్ తమ తదుపరి మాచ్‌ను మార్చి 1న సౌతాఫ్రికాతో తలపడనుంది.

టెన్నిస్ టోర్నీలో.. పోరాడి ఓడిన భారత్

తొలి రౌండ్‌లోనే మానస్, కరణ్, రామ్‌కుమార్ ఔట్

న్యూఢిల్లీ: బెంగుళూరు ఏటీపీ టెన్నిస్ టోర్నీలో భారత్ ప్లేయర్లు వైఫల్యం చెందారు. భారత్ ప్లేయర్లు రష్యా, ఆస్ట్రియా, జపాన్‌కు చెందిన ప్లేయర్ల చేతిలో పరాజయం చెందారు. వైల్డ్ కార్డుతో బరిలోకి దిగిన మానస్ ధామ్నె, రామ్‌కుమార్ రామ నాథన్, క్వాలి ఫయర్ హోదాలో అడుగు పెట్టిన కరణ్ సింగ్ బెంగళూరు ఓపెన్ ఏటీపీ-125 చాలెంజర్ టెన్నిస్ టోర్నీలో తొలి రౌండ్‌ను దాటలేకపోయారు. పురుషుల సింగిల్స్ మెయిన్ డ్రా తొలి రౌండ్ మ్యాచ్‌లో మానస్ ధామ్నె 3-6, 6-3, 6-7 (3/7)తో రష్యాకు చెందిన పీటర్ బార్ బిర్యుకోవ్ చేతిలో ఓటమి పాలయ్యాడు. అలాగే భారత్ మరో ప్లేయర్ కరణ్ సింగ్ 4-6, 6-4, 6-7 (3/7)తో ఆస్ట్రియాకు చెందిన జురిజ్ రొడియోనోవ్ చేతిలో పరాజయం చెందాడు. ఇక రామ్‌కుమార్ రామనాథన్ సైతం 6-7 (3/7), 5-7తో జపాన్‌కు చెందిన షింటారో మొచిజుకి చేతిలో పోరాడి ఓడిపోయాడు. అలాగే రొడియోనోవ్‌తో 1 గంట 57 నిమిషాలపాటు జరిగిన మ్యాచ్‌లో కరణ్ 11 ఏస్‌లుసంధించి, 2 డబుల్ ఫాల్ట్‌లు చేశాడు. నిర్ణాయక ట్రైబ్రేక్‌లో కరణ్ ఒత్తిడికి లోను కావడంతో అనూహ్యంగా ఓటమి పాలయ్యాడు. అదేవిధంగా షింటారోతో 1 గంట 48 నిమిషాల పాటు జరిగిన మ్యాచ్‌లో రామ్ 14 ఏస్‌లు సంధించి, ఏడు డబుల్ ఫాల్ట్‌లు చేశాడు.

విజయంతో ముగించిన భారత్ జట్లు

అంతర్జాతీయ హాకీ లీగ్‌లో ప్రపంచ నంబర్ 1పై మహిళల సంచలన హ్యాట్రిక్

న్యూఢిల్లీ: అంతర్జాతీయ హాకీ సమాఖ్య (ఎఫ్ఐహెచ్) ప్రొలీగ్ అంచె పోటీలను భారత మహిళల, పురుషుల జట్లు విజయంతో ముగించాయి. భువనేశ్వర్‌లో జరిగిన మ్యాచ్‌లో సలీమా టెటె సారథ్యంలోని భారత మహిళల జట్టు షూటౌట్‌లో 2-1గోల్స్ తేడాతో ప్రస్తుతప్రపంచ చాంపియన్, ఒలింపిక్ చాంపియన్, ప్రపంచ నంబర్వన్ నెదర్లాండ్స్ జట్టును చిత్తుగా ఓడించి హ్యాట్రిక్ విజయాన్ని అందుకుంది. అలాగే హర్మన్‌ప్రీత్ సింగ్ కెప్టెన్సీలోని భారత పురుషుల జట్టు 2-1 గోల్స్ తేడాతో ఇంగ్లండ్ జట్టుపై గెలిచింది. ఇక నెదర్లాండ్స్ మహిళల జట్టుతో జరిగిన మ్యాచ్‌లో 2క్వార్టర్లు ముగిసే సరికి భారత జట్టు 0-2 తో వెనుకబడింది. ఆ తర్వాత 8నిమిషాల వ్యవధిలో టీమిండియా రెండు గోల్స్ చేసి స్కోరును 2-2తో సమంచేసింది. భారత్ తరఫున దీపిక (35వ నిమిషంలో), బల్జీత్ కౌర్ (43వ నిమిషంలో) ఒక్కో గోల్ చేశారు. నెదర్లాండ్స్ జట్టుకు పియెన్ సాండర్స్ (17వ నిమిషంలో), వాన్డెర్ ఫే (28వ నిమిషంలో) ఒక్కో గోల్ అందించారు. నిర్ణీత సమయం ముగిశాక రెండు జట్లు సమంగా నిలువడంతో విజేతను నిర్ణయించేందుకు షూటౌట్ నిర్వహించారు. ఈ షూటౌట్‌లో భారత గోలీకీపర్ సవితా పూనియా అడ్డుగోడలా నిలబడి నలుగురు నెదర్లాండ్స్ క్రీడాకారిణుల షాట్లను నిలువరించింది. భారత్ తరఫున దీపిక, ముంతాజ్ సఫల మవ్వగా, బ్యూటీ డుంగ్డుంగ్, బల్జీత్ కౌర్ విఫలమయ్యారు.

టాప్ 10 బిలియనీర్ మహిళలు వీరే!

న్యూఢిల్లీ, ఫిబ్రవరి 26: ఒకప్పుడు మహిళలు వంటగదికే పరిమితమయ్యేవారు, కానీ కాలం మారుతున్న కొద్దీ మహిళలు అన్ని రంగాలలో ప్రత్యే కతను చాటుకుంటున్నారు. అలాగే విజయం కూడా సాధిస్తున్నారు. సిటీ ఇండెక్స్ అధ్యయనం ప్రకారం, ప్రపంచవ్యాప్తంగా అత్యధిక మహిళా బిలియనీర్లు ఉన్న ఐదవ దేశం భారతదేశం. స్వయంనిర్మిత బిలియనీర్లలో భారతదేశం ప్రపంచవ్యాప్తంగా మూడవ స్థానంలో ఉంది. జనవరి 2025 ఫోర్బ్స్ రియల్ టైమ్ బిలియనీర్ల లిస్ట్ ప్రకారం, భారతదేశంలోని టాప్ 10 ధనవంతులైన మహిళలు విభిన్న నేపథ్యాలు ఇంకా పరిశ్రమలలో ముందు న్నారు. వైద్యం, సాంకేతికత, రిటైల్ ఇంకా ఇంజినీరింగ్ వంటి రంగాలలో మహిళలు కీలక పాత్రలు పోషిస్తున్నారు. భారత దేశంలోని అత్యంత ధనవంతులైన మహిళల లిస్టులో సావిత్రి జిందాల్ అగ్రస్థానంలో ఉన్నారు. ఆమె నికర విలువ 34.3 బిలియన్ డాలర్లు. 2005లో ఆమె భర్త మరణించిన తర్వాత ఆమె ఒపి జిందాల్ గ్రూప్‌ను వారసత్వంగా పొందింది. ఝున్‌ఝున్‌వాలా నికర విలువ 8 బిలియన్ డాలర్లు. ఆమె రెండవ స్థానం లో ఉన్నారు. ఆమె సంపద 2022లో ఆమె దివంగత భర్త రాకేష్ ఝున్ ఝున్ వాలా విస్తృతమైన పోర్ట్‌ఫోలియో నుండి వచ్చింది. రేణుక జగ్తియాని రేణుకా జగ్తియాని 5.6 బిలియన్ డాలర్ల నికర విలువతో మూడో స్థానంలో ఉన్నారు. యుఎఇకి చెందిన ల్యాండ్‌మార్క్ గ్రూప్ చైర్మన్ అండ్ సిఇఒ, ఆమె రిటైల్ అండ్ హాస్పిటాలిటీ వ్యాపారాలను ప్రపంచవ్యాప్తం గా కొత్త మార్కెట్లకు విస్తరించింది. వినోద్ గుప్తా వినోద్ గుప్తా నికర విలువ 4.7 బిలియన్ డాలర్లు. అతను తన కుమారుడు అనిల్ రాయ్ గుప్తాతో కలిసి హావెల్స్‌ను కూడా నిర్వహిస్తున్నాడు. ఈ కంపెనీ 50కి పైగా దేశాలలో కార్యకలా పాలు నిర్వహిస్తుంది. వివిధ రకాల విద్యుత్ ఉత్పత్తు లను అందిస్తుంది. గోద్రేజ్ కుటుంబంలో భాగం గా స్మితా కృష్ణగోద్రేజ్ నికర విలువ 3.5 బిలియన్ డాలర్లు. గోద్రేజ్ గ్రూప్‌లో 20శాతం వాటా కూడా ఉంది. కిరణ్ మజుందార్ షా ఈమె 1978లో బయోకాన్‌ను స్థాపించారు, ఆమె నికర విలువ 3.4 బిలియన్ డాలర్లు. ఆమె నాయకత్వం బయో కాన్‌ను ఫార్మా స్యూటికల్ పరిశ్రమలో ప్రపంచ లీడర్గా చేసింది. రాధా వెంబు రాధా వెంబు 3.2 బిలియన్ డాలర్లు నికర విలువతో జోహో కార్పొరేషన్‌ను స్థాపించారు.

బంగారం కొనుగోళ్లలో కొత్త ట్రెండ్..

ముంబై, ఫిబ్రవరి 26: భారతదేశంలో బంగారు ఆభరణాలకు డిమాండ్ గత మూడేళ్లుగా క్రమంగా తగ్గుతోంది. 2021లో 610 టన్నుల బంగారం కొనుగోలు జరిగింది. ఇది 2022లో 600 టన్నులకు, 2023లో 575టన్నులకు, ఇప్పుడు 2024లో 563 టన్నులకు పడిపోయిందని ఆర్థిక నిపుణులు అంచనా వేస్తున్నారు. అంటే 2022తో పోలిస్తే రికార్డు స్థాయిలో 7శాతం తగ్గుదలను గమ నించవచ్చు. దీనికి అతిపెద్ద కారణం బంగారం ధరలో భారీ పెరుగుదల. 2024లో బంగారం ధర 15శాతం పెరిగింది. దీని వలన సామాన్యులకు నగలు కొనడం అనేది ఖరీదైనదిగా మారింది. అలాగే, మొత్తం ధరలో 10-25శాతం వరకు మేకింగ్ ఛార్జీలు ఠారెత్తిస్తున్నాయి. ఇవి కూడా జనా లు వీటిపై అనాసక్తి చూపడానికి ప్రధాన కారకంగా మారుతున్నాయి. అదనంగా, కొత్త తరం ఇప్పుడు బంగారాన్ని కుటుంబ వారసత్వ సంపదగా కాకుండా పెట్టుబడి కోణం నుండి మాత్రమే చూడటం ప్రారం భించింది. బంగారం కొనుగోలు బలహీనపడుతోంది. బంగారు కడ్డీలు, కాయిన్‌లకు డిమాండ్ పెద్దగా హెచ్చుతగ్గులకు గురి కాలేదు. కానీ బంగారు ఇటిఎఫ్‌లతో పోలిస్తే అవి బలహీనపడుతున్నాయి. 2021లో 186 టన్నుల బంగారు కడ్డీలు, కాయిన్ల కొనుగోలుజరిగింది. ఇది 2022 నాటికి 173 టన్ను లకు తగ్గింది. అయితే, 2023లో అది 185 టన్ను లకు పెరిగింది. 2024లో అది 239 టన్నులకు చేరు కుంది. అయితే, ఇది స్వల్పకాలిక ధోరణి అని నిపుణులు భావిస్తున్నారు. దీనికి భౌగోళిక రాజకీయ ఉద్రిక్తతలు కూడా కారణమవుతున్నాయి. మొత్తానికి బంగారం ధరలు పెరుగుతున్నాయి. బంగారంతో పోలిస్తే బంగారు ఇటిఎఫ్‌లు కొనడానికి, అమ్మడానికి సులభంగా, సౌకర్యవంతంగా ఉండటం వల్ల కూడా ఈపెరుగుదల నమోదయ్యి ఉండవచ్చు.

వారానికి 47 గంటల పని చాలు: క్యాప్ జెమిని

ముంబై, ఫిబ్రవరి 26: చాలా కాలంగా దేశంలోని కార్పొరేట్ ప్రపంచంలో వర్క్ లైఫ్ బ్యాలెన్స్ అనే అంశంపై పెద్ద చర్చ కొనసాగుతోంది. ప్రధానంగా ఇన్ఫోసిస్ వ్యవస్థాపకుల్లో ఒకరైన నారాయణమూర్తి వారానికి 70 గంటలు పనిచేయాలని సూచించటం, తర్వాత ఎల్ అండ్ టి ఛైర్మన్ 90 గంటలు పనిచేయాలనటంతో దీనిపై దేశవ్యాప్తంగా పెద్ద చర్చ కొనసాగిన సంగతి తెలిసిందే. దేశవ్యాప్తంగా కార్పొరేట్ కంపెనీల ఉన్నత స్థాయి సిబ్బంది లేదా వ్యక్తులు ఎక్కువ గంటల పాటు పని గురించి కామెంట్స్ చేస్తున్న సమయంలో క్యాప్ జెమినీ సీఈవో అశ్విన్ యార్డి దీనిపై స్పందించారు. వారానికి నలభైఏడున్నర గంటల పాటు వర్క్ సరిపోతుం దని పేర్కొన్నారు. ఇదే క్రమంలో ఉద్యోగులకు వారాంతంలో కంపెనీలు పనికి సంబంధించిన ఎలాంటి వర్క్ ఇ-మెయిల్స్ కూడా పంపకూడదని అభిప్రాయ పడ్డారు. తాము రోజుకు తొమ్మిది గంటల చొప్పున వారానికి ఐదు రోజులు మాత్రమే పనిని కలిగి ఉన్న ట్లు నాస్కామ్ టెక్నాలజీ అండ్ లీడర్షిప్ ఫోరమ్ సమావేశంలో పేర్కొన్నారు. వాస్తవా నికి ఉద్యోగులు ఎన్ని గంటలు పనిచేయటం ఉత్తమంగా అడిగిన ప్రశ్నకు ఇలా బదులిచ్చారు. ఉద్యోగులకు వారాంతంలో సెలవు ఉన్నప్పుడు పనికి సంబంధించిన మెయిల్స్ పంపటాన్ని పూర్తిగా నిలిపివేయాలని అన్నారు. అయితే ఇదే పద్ధతిని తాను దాదాపు 4 ఏళ్లుగా ఫాలో అవుతున్నానని పేర్కొన్నారు. తాను గడచిన నాలుగేళ్లుగా వారాంతం సెలవు సమయంలో ఆఫీసు నుంచి ఉద్యోగులకు పనికి సంబంధించిన మెయిల్స్ పంపకూడదనే పాలసీని పెట్టుకుని దానిని విధిగా పాటిస్తున్నానని స్పష్టం చేశారు. ఎస్కలేషన్ మెయిల్ వచ్చినప్పటికీ దానిని వారాంతంలో పరిష్కరించలేనప్పుడు ఉద్యోగికి పంపించటంలో ఎలాంటి అర్థం లేదని ఆయన అన్నారు. అయితే తాను అప్పుడప్పుడు వారాం తంలో పని చేస్తానని, కానీ ఇది తన ఉద్యోగు లకు తప్పనిసరిగా వర్తించదని సీఈవో యార్డి అన్నారు. అనవసరమైన ఒత్తిడిని నివారించడానికి తాను వారికి ఇ-మెయిల్ పంపకూడదని ప్రయ త్నించానని, వారాంతంలో పని చేయలేమని తెలిసిన ఉద్యోగికి "దుఃఖం" ఇవ్వడంలో అర్థంలేదని పేర్కొన్నారు. ఐటీఉద్యోగుల జనాభా వివరా లను దృష్టిలో ఉంచుకుని సంస్థలు యువ ఉద్యోగుల అంచనాలకు అనుగుణంగా మారడం చాలా ముఖ్యం అని యార్డి అన్నారు. క్యాప్‌జెమినీ త్రైమాసిక ప్రమోషన్స్, ఆరు వారాల ఉద్యోగుల సర్వేలు, ఉద్యోగుల కెరీర్ మార్గాలను రూపొందిస్తోందని పేర్కొన్నారు.

Printed and Published by GireeshSanghi, CMD and Managing Editor on behalf of AGA Publications Ltd., at D.No. 396, Lower Tankbund, Hyderabad - 500 080 Phone : 2764 4999. Fax: 040-27642512, RNI No. 62142/95, Editor : *DamerlaSai Baba, *responsible for selection of news under the PRB Act. Regd.: No.HSD/337/21-22 Air Surcharge: Delhi : 40 Ps.