2-3Pg1exHMNWJQE.qxd:2-3Pg1exHMNWJQE.qxd 02/03/25 11:57 PM Page 1

ఇతర రాష్ట్రాలు, ప్రపంచ దేశాల ముఖ్యమైన పరిణామాలు
సామాజిక, ఆర్థిక, రాజకీయ పుస్తక సమీక్షలు
ప్రతి ఆదివారం 'వార్త' మెయిన్‌లో ఒక పూర్తి పేజీ

తెలుగు జాతీయ దినపత్రిక
వార్త
epaper.vaartha.com WWW.VAARTHA.COM
అనంతపురం fb.com/vaartha
Published from Anantapur, Vijayawada, Hyderabad, Visakhapatnam, Rajahmundry, Guntur, Nizamabad, Ongole, Warangal, Tirupathi, Kadapa, Kurnool, Karimnagar, Mahabubnagar, Khammam, Nellore, Nalgonda, Tadepalligudem, Srikakulam
2-3-2025 ఆదివారం సంపుటి: 31 సంచిక: 29 పేజీలు: 08+4 వెల: 8.00

భారత్ ధనిక దేశంగా మారాలంటే..
ఉత్తరాఖండ్ మంచు చరియల్లో మరో నలుగురు మృతి

పేదరికంలేని సమాజమే లక్ష్యం

బడ్జెట్‌లో బడుగు, బలహీన వర్గాలకు అధిక ప్రాధాన్యం

ఉగాది నుంచి పి-4, మే నుంచి తల్లికి వందనం

జూన్ నాటికి డిఎస్సీ నిర్వహించి టీచర్ పోస్టులు భర్తీ

చిత్తూరు జిల్లాలో సిఎం చంద్రబాబు

శనివారం చిత్తూరు జిల్లా గంగాధరనెల్లూరు ప్రజావేదిక కార్యక్రమంలో మాట్లాడుతున్న సిఎం చంద్రబాబునాయుడు

చిత్తూరు, మార్చి 1 ప్రభాతవార్త: పేదరికం లేని సమాజం ఆవిష్కరించడానికి రాష్ట్రంలో కూటమి ప్రభుత్వం అహర్నిశలు కృషి చేస్తోందని ముఖ్యమంత్రి నారా చంద్రబాబునాయుడు పేర్కొన్నారు. చిత్తూరు జిల్లా గంగాధరనెల్లూరు మండలం గంగాధరనెల్లూరు దళితవాడలో శనివారం ముఖ్యమంత్రి నారా చంద్రబాబునాయుడు ఎన్టీఆర్ భరోసాసామాజిక పెన్షన్లను లబ్దిదారులకు పంపిణీ చేశారు. ఈ సందర్భంగా జరిగిన సమావేశంలో ముఖ్యమంత్రి చంద్రబాబునాయుడు మాట్లాడుతూ బడుగు, బలహీన వర్గాల సంక్షేమానికి రాష్ట్ర బడ్జెట్‌లో అధిక ప్రాధాన్యత ఇచ్చామని, రాష్ట్ర ప్రజల అభ్యున్నతే లక్ష్యంగా కూటమి ప్రభుత్వం అడుగులు వేస్తోందన్నారు. రాష్ట్రంలో గత ఐదు సంవత్సరాలుగా ఏ ఒక్కరి ముఖంలో చిరునవ్వు లేదని, కూటమి ప్రభుత్వం అధికారంలోకి వచ్చిన అనంతరం ప్రజలందరు సంతోషంగా వున్నారన్నారు. గత పాలకులు రాష్ట్రంను అడవి పందుల్లా దోచుకుతిన్నారని, రాష్ట్రంను 10 లక్షల కోట్ల రూపాయల మేరకు అప్పుల భారంను ప్రజలపై మోపి వెళ్ళడంతో రాష్ట్రంలో ఆర్థిక విధ్వంసం జరిగిందన్నారు. రాష్ట్రంలో కూటమి ప్రభుత్వం ఏర్పడిన అనంతరం రాష్ట్ర సర్వతోముఖాభివృద్ధి కోసం ఒక్కొక్క అడుగు ముందుకు వేస్తున్నామన్నారు. ఎన్నికల సమయంలో ప్రజలకు ఇచ్చిన ప్రతి ఒక్క హామీని అమలు చేయడానికి చిత్తశుద్ధితో ప్రతి నిముషం పని చేయడంతో పాటు నాయకులు, అధికార యంత్రాంగంను అభివృద్ధిలో భాగస్వాములు చేస్తున్నామన్నారు. కేవలం ఈ 9 నెలల కాలంలోనే రాష్ట్రానికి 6.50 లక్షల కోట్లు పెట్టుబడులు తీసుకురావడం జరిగిందని, ఫలితంగా నిరుద్యోగ యువతకు 5 లక్షల ఉద్యోగాలు రానున్నాయన్నారు. కేంద్ర ప్రభుత్వ సహకారంతో రాష్ట్రంను మరింత అభివృద్ధి పథంలోకి తీసుకెళ్ళడానికి కూటమి ప్రభుత్వం కృషి చేస్తోందన్నారు. దేశంలో ఒక్క ఆంధ్ర ప్రదేశ్‌లో మాత్రమే రాష్ట్ర ప్రభుత్వం ప్రతి నెల 64 లక్షల మంది పెన్షన్ లబ్దిదారులకు ఏడాదికి 33 వేల కోట్ల రూపాయలు ఖర్చు చేస్తోందన్నారు. గతంలో అధికారంలో వున్న వైకాపా ప్రభుత్వం ముక్కుతూ మూలుగుతూ పెన్షన్ల పంపిణీ చేసిందన్నారు. రాష్ట్రంలో 200 రూపాయలు వున్న పెన్షన్‌ను రూ.2వేలు చేసింది తానేనన్నారు. అలాగే ఎన్నికల్లో ప్రజలకు ఇచ్చిన >>2

మార్చిలోనే ఎండ మంటలు

పెరుగుతున్న ఉష్ణోగ్రతలు చూసి జనం బెంబేలు

నంద్యాల జిల్లా ఆత్మకూరులో 38.6°

ఏప్రిల్‌లో వేడి మరింత పెరిగే అవకాశం

విజయవాడ,మార్చి1,ప్రభాతవార్తప్రతినిధి: రాష్ట్రంలో ఎండలు ముదురుతున్నాయి. ఫిబ్రవరి నెలలోనే వేసవి కాలం ఎంట్రీ ఇచ్చిందా అన్నంతగా గత వారం 24న (ఫిబ్రవరి) నంద్యాల జిల్లా బండి ఆత్మకూరులో 38.6° అధిక ఉష్ణోగ్రతలు నమోదయ్యాయి. ఈ వేసవిలో సూర్యుడు మార్చి నెల నుంచే సుర్రుమనిపించనున్నాడు. ఏప్రిల్, మే లో సూర్యుడు మరింత మండనున్నాడు. భానుడు భగభగా మండిపోతున్నాడు. మధ్యాహ్నం సమయంలో బయటికెళ్తే చెమటలు కక్కిస్తున్నాడు. బయట అడుగు పెట్టేందుకు జనం భయపడుతున్నారు. ఎండల నేపథ్యంలో విపత్తుల నిర్వహణ సంస్థ కొన్ని జాగ్రత్తలు చెబుతుంది. **మార్చి, ఏప్రిల్, మేలో తీవ్రతరం:** ఈ ఏడాది ఏప్రిల్, మే నెలలతోపాటు మార్చి నుంచే ఎండల తీవ్రత క్రమేపీ పెరగనుందని, >>2

'ఆశా'లకు సర్కార్ ఆసరా

విజయవాడ,మార్చి1,ప్రభాతవార్తప్రతినిధి: ఆశాలకు రాష్ట్ర ప్రభుత్వ ఆసరాగా నిలుస్తుందని,వారికి గ్రాట్యూటీ చెల్లింపుకు నిర్ణయం తీసుకున్నామని ఏపీ సీఎం చంద్రబాబునాయుడు తెలిపారు. ఆరోగ్య శాఖపై జరిగిన సమీక్షలో సీఎం చంద్రబాబు ఈ నిర్ణయం తీసుకున్నారు. ఎన్నికల ముందు ఆశాలకు ఇచ్చిన హామీ మేరకు ఈ నిర్ణయానికి ఆమోద ముద్ర వేసినట్లు తెలిపారుజ గ్రాట్యుటీ చెల్లింపు ఏ విధంగా ఉండాలనే దానిపై వివిధ రాష్ట్రాల్లోని ఆశా వర్కర్లకు అందజేస్తున్న వేతనాలు, పదవీ విరమణ అనంతర ప్రయోజనాలు, తదితరాలను పరిశీలించాలని అధికారులను ఆదేశించారు. గ్రాట్యూటీ అమలుఆశా వర్కర్లకు గ్రాట్యుటీని అమలు చేయాలని ముఖ్యమంత్రి ఆదేశించారు. దేశంలోనే మొట్టమొదటిసారిగా ఆశా కార్యకర్తలకు గ్రాట్యూటీ అమలు చేస్తున్న ఏకైక రాష్ట్రంగా ఆంధ్రప్రదేశ్ నిలుస్తోంది. 30 ఏళ్ల పాటు సేవల్లో ఉన్న ప్రతి ఆశా కార్యకర్తకు గ్రాట్యూటీ కింద రూ.1.50 లక్షల వరకు లబ్ధి చేకూరుతుంది. గ్రాట్యూటీ అమలు చేయాలని వారు ఎప్పటి నుంచో డిమాండ్ చేస్తున్నారు. ఈ మేరకు సీఎం చంద్రబాబు వారి డిమాండ్‌ను పరిగణలోకి తీసుకుని అమలుకు నిర్ణయం తీసుకున్నారు. ఈ విధంగా గ్రాట్యూటీ చెల్లింపు మరే రాష్ట్రం, కేంద్ర పాలిత ప్రాంతాల్లో కూడా అమల్లో లేదు.180 రోజుల ప్రసూతి సెలవులు మంజూరుఆశా వర్కర్లకు గతంలో ప్రసూతి సెలవుల సమయంలో వేతన చెల్లింపు ఉండేది కాదు. ఇప్పుడు సుమారు 180 రోజుల ప్రసూతి సెలువులను పని దినాలుగా పరిగణలోకి

గ్రాట్యుటీ చెల్లింపునకు నిర్ణయం
ఒక్కొక్కరికి రూ.1.5 లక్షల లబ్ధి
180 రోజుల ప్రసూతి సెలవు
ఉద్యోగ విరమణ 62యేళ్లకు పెంపు
ఆరోగ్యశాఖ సమీక్షలో సిఎం చంద్రబాబు

తీసుకుని వేతనం చెల్లింపునకు సీఎం అంగీకరించారు. ఈ నిర్ణయం ద్వారా 6 నెలల పాటు ప్రసూతి సెలవుల్లో ఉన్నప్పటికీ ఈ జీతం అందుతుంది. ప్రసూతి సెలవులు పొందిన వారు రూ.60 వేల మేర ప్రయోజనం పొందుతారు. అత్యధిక జీతం ఇస్తున్న ఏకైక రాష్ట్రం2019 కి ముందు కూడా ఆశా వర్కర్‌లను చంద్రబాబు ఆదుకున్నారు. 2018లో పనిరిత్యా వారికి అవసరమైన స్మార్ట్ ఫోన్‌లను అందించడం, ఏఎన్‌ఎంల నియామకంలో అర్హత ఉన్నవారికి ప్రాధాన్యత, రేషన్ కార్డులు, ఎన్టీఆర్ వైద్య సేవ, ఉద్యోగ విరమణ వయసును 60 ఏళ్లకు పెంచడం వంటి ప్రయోజనాలను కల్పించారు. ఉద్యోగ విరమణ అనంతరం వృద్ధాప్య పెన్షన్‌కు కూడా అర్హత కల్పించారు. ఈ తరహా సేవలు అందిస్తూ ఐదు రకాల కార్యకలాపాలు నిర్వహిస్తున్న వారికి ఉత్తరప్రదేశ్‌లో రూ.750, హిమాచల్‌ప్రదేశ్‌లో రూ.2,000, రాజస్థాన్‌లోరూ.2,700, పశ్చిమ బెంగాల్, ఢిల్లీలో రూ.3,000, హర్యానా, కర్ణాటకలో రూ.4,000 కేరళలో రూ.5,000, సిక్కింలోరూ.6,000, తెలంగాణలో రూ.7,500 చొప్పున నెలవారీ వేతనం అందిస్తు న్నాయి. ఆశాలకు ఏపీ ప్రభుత్వం నెలకు రూ.10,000 చొప్పున జీతం చెల్లిస్తోంది. ఇది దేశంలోని అన్ని రాష్ట్రాలకంటే అత్యధికం. ముఖ్యమంత్రి నారా చంద్రబాబు నాయుడు ఆరోగ్య మంత్రి శ్రీ సత్య కుమార్ యాదవ్ మరియు సీనియర్ అధికారులతో జరిగిన సమీక్షా సమావేశంలో ఈ నిర్ణయం తీసుకున్నారు. గ్రాట్యు టీ చెల్లింపునకు ఆదేశాలు ఇవ్వడానికి ముందు, వివిధ రాష్ట్రాలలో ఆశా కార్యకర్తలకు అందిస్తున్న ప్రయోజనాలను, వేతనాలు, పదవీ విరమణ అనంతర ప్రయోజనాలు మొదలైన వాటిని పరిశీలించాలని అధికారులను ఆదేశించారు. గ్రాట్యుటీ చెల్లింపు ఆశా కార్యకర్తల డిమాండ్లలో లేదు. ప్రభుత్వం చిత్తశుద్ధితో ఈ ప్రయోజనం కల్పించింది.ఆశా వర్కర్ల దీర్ఘకాలిక డిమాండ్లను తీర్చినందుకు ఆరోగ్య మంత్రి సత్య కుమార్ యాదవ్ ముఖ్యమంత్రికి ప్రత్యేక కృతజ్ఞతలు తెలిపారు. సిఎం తీసుకున్న చారిత్రాత్మక నిర్ణయమనీ, వైద్య ఆరోగ్య రంగంపై ఆయనకున్న చిత్తశుద్ధికిది >>2

ప్రపంచ శక్తిగా మారిన భారత్

ప్రధాని మోడీ

న్యూఢిల్లీ, మార్చి 1: ప్రపంచ కర్మాగారంగా భారత్ రూపొందుతోందని ప్రధాని నరేంద్ర మోడీ అన్నారు. ప్రపంచ దేశాలు కొన్ని దశాబ్దాలుగా భారత్‌ను ఓ ఉపశాఖగా చూశాయని, కానీ ప్రస్తుతం ఆ విధానం పూర్తిగా మారిపోయిందని పేర్కొన్నారు. దేశ రాజధానిలో నిర్వహించిన ఎన్ ఎక్స్‌టీ కాన్క్లేవ్‌లో భాగంగా ప్రధాని మాట్లాడుతూ భారత్ గురించి చాలా సానుకూల వార్తలు వెలువడుతున్న నేపథ్యంలో ప్రపంచం మొత్తం ఆసక్తిగా గమనిస్తోందని వ్యాఖ్యానించారు. ప్రపంచ దేశాల ప్రజలు భారత్‌కు రావాలని కోరుకుంటున్నారన్నారు. ఇన్నేళ్లు శ్రామికశక్తిగా పేరు పొందిన భారతదేశం ప్రస్తుతం ప్రపంచశక్తిగా మార్పు చెందిందని మోడీ అన్నారు. సెమీ కండక్టర్లు, విమాన వాహక నౌకల తయారీ వంటి వాటిలో వేగంగా అభివృద్ధి చెందుతూ ఆటో మొబైల్ ఉత్పత్తిదారుగా మారిందని పేర్కొన్నారు. దేశంలో లభించే సూపర్‌ఫుడ్‌లైన మఖానా, మిల్లెట్‌లు, ఆయుష్ ఉత్పత్తులు, మనం పాటించే యోగా, ధ్యానం వంటి వాటిని విదేశీయులు ఆచరిస్తున్నారన్నారు. బిజెపి నేతృత్వంలోని ఎన్డీఎ ప్రభుత్వానికి ప్రజలు మూడోసారి >>2

బడ్జెట్‌లో నిధుల కోతలే ఎక్కువ

సిపిఎం నేత బి.వి.రాఘవులు

విజయవాడ.మార్చి1.ప్రభాతవార్తప్రతినిధి: రాష్ట్ర ప్రభుత్వం ప్రవేశపెట్టిన 2025-26 బడ్జెట్లో మాటల కోతలు, నిధుల కోతలు తప్ప ప్రజల ప్రాధాన్యతలేదని సిపిఎం పొలిట్‌బ్యూరో సభ్యులు బి.వి.రాఘవులు అన్నారు. శనివారం విజయవాడలోని బాలోత్సవ భవన్లో ఏర్పాటు చేసిన విలేకరుల సమావేశంలో సిపిఎం రాష్ట్ర కార్యదర్శి వి.శ్రీనివాసరావుతో కలిసి ఆయన మాట్లాడారు. బడ్జెట్ అంచనాల్లో ప్రజలను పట్టించుకోలేదని, నిజాయితీ లేదని తెలిపారు. ఆదాయం పెరుగుతుందని చెప్పిన లెక్కలన్నీ మోసపూరితమని అన్నారు. అంచనాలు ఎక్కువచేసి చూపించి సవరణ అంచనాల్లో తగ్గించేస్తున్నారని, ప్రతిసారీ ఇదే జరుగుతోందని, ఇలాంటి లెక్కలు ప్రజలను మోసం చేయడానికి తప్ప మరొకటికాదని విమ ర్శించారు. రూ.15వేల కోట్ల సొంత >>2

ఇంటర్ పరీక్షలు ప్రారంభం

విజయవాడ,మార్చి1,ప్రభాతవార్తప్రతినిధి: ఏపీలో ఇంటర్మీడియట్ పబ్లిక్ పరీక్షలు ప్రారంభమయ్యాయి. ఉదయం 9 గంటల నుంచి మధ్యాహ్నం 12 గంటల పరీక్షలు జరుగనున్నాయి. తొలిరోజు మొదటి సంవత్సరం విద్యార్థులకు ద్వితీయ భాషపై పరీక్ష నిర్వహిస్తున్నారు. ఏపీ వ్యాప్తంగా 1500 పరీక్షా కేంద్రాలను ఏర్పాటు చేశారు. 10.58 లక్షల మంది విద్యార్థులు పరీక్షలు రాయనున్నారు. అన్ని పరీక్షా కేంద్రాల్లో సీసీ కెమెరాలను ఏర్పాటు చేసి ఆన్‌లైన్‌లో ఉన్న తాధికారుల కార్యాలయాలకు అనుసంధానం చేశారు. పరీక్షా కేంద్రాలకు నో మొబైల్ జోన్‌గా ప్రకటించారు. అధికారిక సమాచారం కోసం చీఫ్ సూపరింటెండెంట్‌కు మాత్రమే ఇంటర్ బోర్డు ఒక కీపాడ్ ఫోన్ సమకూర్చింది. ఈ పరీక్షలకు నిమిషం నిబంధనను అమలు చేస్తున్నారు. పరీక్షలు హాజరయ్యే వారు ఒక్కనిమిషం ఆల స్యమైనా అనుమతించరు. ఎలక్ట్రానిక్ పరికరాలను అనుమతించబోమని అధికారులు తెలిపారు. విద్యార్థులందరూ >>2

శ్రీకాళహస్తిలో శనివారం స్వామి అమ్మవార్ల కల్యాణోత్సవ ఊరేగింపు దృశ్యం

కమనీయం.. గౌరీశంకర కల్యాణం

శ్రీకాళహస్తిలో కన్నుల పండువగా వేడుక

శ్రీకాళహస్తి, ప్రభాతవార్త: మహాశివరాత్రి అంటే శ్రీకాళహస్తిలో పండగ వాతావరణమే. ప్రతి ఒక్కరు తమ ఇంటిలో ఉత్సవంలా నిర్వహించటం ఆనవాయితి. ఈ ఏడాది శాసనసభ్యుడు బొజ్జల సుధీర్‌రెడ్డి ఇఒ డి.బాపిరెడ్డికు మొదటి శివరాత్రి. అయినా అనుభవం ఉన్న సిబ్బందితో నిర్వహించారు. గతంలో కన్నా భిన్నంగా నిర్వహించాలని భావించి అందుకు చర్యలు తీసుకున్నారు. శ్రీకాళహస్తిలో వెలసిన గౌరీ శంకరుల కళ్యాణోత్సవం సంప్రదాయబద్దంగా శనివారం వేకువజామున జరిగింది. వేలాది మంది భక్త జనులు విఐపిలు వీక్షిస్తుండగా దేవదేవుని కళ్యాణం కన్నుల పండువగా సాగింది. వేద పండితుల మంత్రోచ్చారణలతో ఆలయ ప్రాధానార్చకుల మంత్రాలతో భోళాశంకరుని మాంగల్యధారణ శాస్త్రోక్తంగా భావి తరాలకు హిందూ సంప్రదాయంలో వివాహానికి గల ప్రాధాన్యతను తెలియజేస్తూ కార్యక్రమాలను నిర్వహించారు.మహాశివరాత్రి బ్రహ్మోత్సవాల్లో స్వామి అమ్మవార్ల కళ్యాణానికి ఎంతోప్రాముఖ్యత ఉంది. ఈ కళ్యాణంతో పాటు అనాదిగా నిరుపేదలు, మొక్కులు కలిగిన వారు ప్రేమజంటలు రెండవ పెళ్ళిచేసుకోవాలనుకునే వారు పాల్గొని >>2

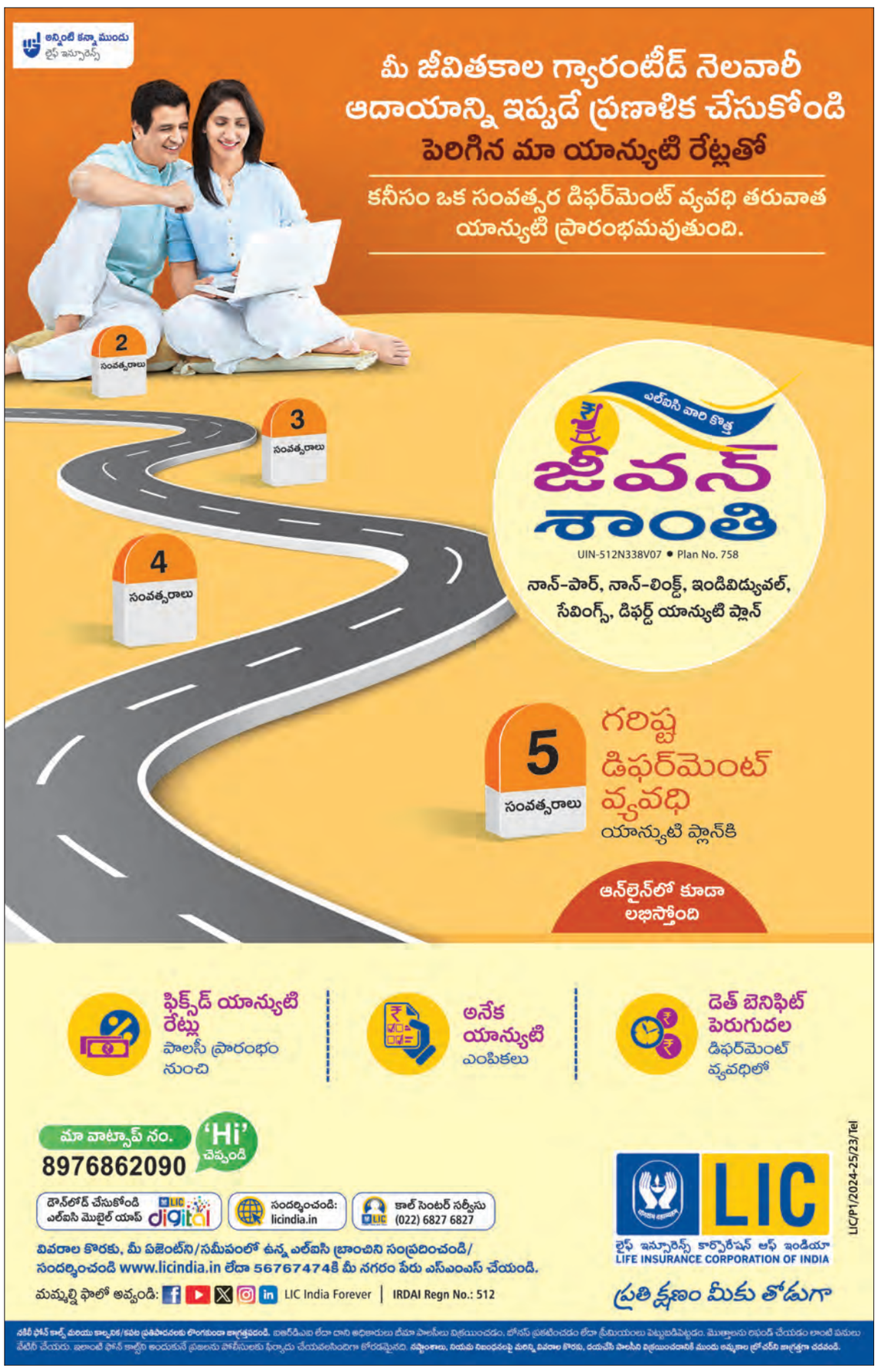

2-3pg2exHMNWJQE.qxd:2-3pg2exHMNWJQE.qxd 02/03/25 11:59 PM Page 1

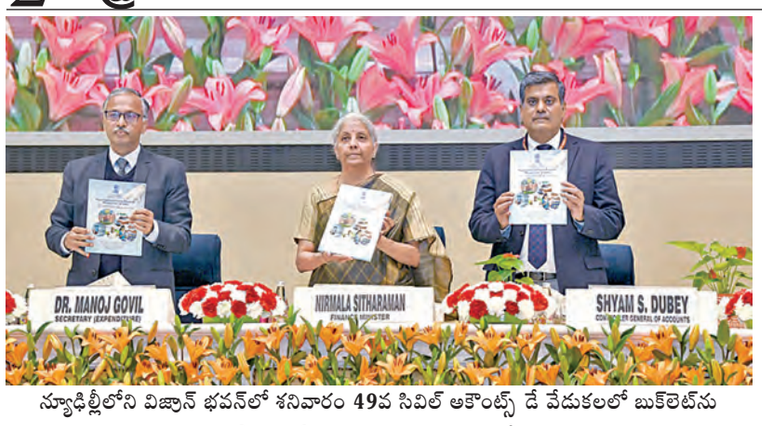

న్యూఢిల్లీలోని విజ్ఞాన్ భవన్‌లో శనివారం 49వ సివిల్ అకౌంట్స్ డే వేడుకలలో బుక్‌లెట్‌ను విడుదల చేస్తున్న కేంద్ర ఆర్థిక మంత్రి నిర్మలా సీతారామన్

అన్నాడీఎంకె పళనిసామి సీఎం

డిప్యూటీ సీఎంగా టీవికె విజయ్

రూట్‌మ్యాప్ ఇచ్చిన వ్యూహకర్త ప్రశాంత్‌కిశోర్

చెన్నై, మార్చి 1: తమిళనాడులో వచ్చే సంవత్సరం జరిగే అసెంబ్లీ ఎన్నికల్లో కోలివుడ్‌నటుడు విజయన్‌స్థాపించిన పార్టీ ఎడప్పాడి పళనిస్వామి ఆధ్వర్యంలోని ఎఐఎడిఎంకెతో అవగాహనకు వస్తోంది. ఈమేరకు ఎన్నికల వ్యూహకర్త ప్రశాంత్‌కిశోర్ విజయ్‌కు సమగ్రంగా వివరించినట్లు పార్టీనేతలుచెపుతున్నారు. అవగాహనలపరంగా అయితే పళనిసామి ముఖ్యమంత్రిగాను, డిప్యూటి సిఎంగా విజయ్ అనేప్రతిపాదనలు తీసుకుంటే బావుంటుందని సూచించారు. అయితే విజయ్ ఈ అవగాహనపై ఎటూ తేల్చుకోలేక పోతున్నారు. కేంద్రంలోని బిజెపి, రాష్ట్రంలోని డిఎంకె తనకు శత్రువులని ప్రకటించిన విజయ్ తన నాయకత్వం స్వీకరించే పార్టీలతో పొత్తులకు సిద్ధమని కూడా ప్రకటించారు. ఇటీవలే వ్యూహకర్త ప్రశాంత్‌కిషోర్ టివికె చీఫ్ విజయ్‌ని కలిసిన సంగతి తెలిసిందే. అప్పుడే ఈసూచనలు విజయ్‌కు చేసారని అంటున్నారు. రాజకీయ భవిష్యత్తు దృష్ట్యా విజయ్ రాజీపడాల్సిందేనని చెప్పినట్లు సమాచారం. టివికెప్రచార కార్యదర్శి ఆదవ్ అర్జున నేతృత్వంలో 2026 ఎన్నికల వ్యూహాలనురచించేందుకు ప్రశాంత్ కిశోర్‌తో టివికె జతకట్టినట్లు తెలుస్తోంది. విజయ్‌తో కలిసినపుడు శాశ్వత ఓటు బ్యాంకు ఉన్న అన్నాడిఎంకెతో కూటమి ఏర్పాటుచేస్తే డిఎంకెను కట్టడిచేయగలమని పీకే చెప్పినట్లు సమాచారం. అన్నాడిఎంకెకు 25శాతం ఓట్లు ఉన్నాయని, టివికెకు ఎక్కువ అయితే మహా 20శాతం ఓట్లు వచ్చిన అవకాశం ఉందని దాంతోపాటు అన్నాడిఎంకె కూటమిలోని ఇతరపార్టీలను చేర్చుకుంటే మొత్తం 50శాతం ఓట్లు దక్కుతాయని పికె విజయ్‌కి చెప్పారని రాష్ట్రంలో చర్చలుజరుగుతున్నాయి. కూటమి వల్లనే ఆంధ్రప్రదేశ్‌లో చంద్రబాబు విజయం సాధించారని పీకే వివరించారు.

అలాగే పళని సామి సీఎంగాను, విజయ్ డిప్యూటి సిఎంగాను ఒప్పందంచేసుకోవచ్చని ప్రశాంత్‌కిశోర్ సూ చించారు. అయితే ఇందుకు విజయ్ ఇంకా దోలా యమానంలోనే కొనసాగుతున్నట్లు తెలుస్తోంది. టివికె కార్యకర్తలు మాత్రం ఇపుడే కూటమి ఏర్పడినట్లు హర్షాతిరేకాలు వ్యక్తంచేస్తున్నారు.

అమెరికాకు భవిష్యత్తులో అధ్యక్షుడు ఆయనే

వైస్ జెడివాన్స్‌ను ప్రశంసించిన ఎలాన్ మస్క్

వాషింగ్టన్, మార్చి 1: ప్రపంచ బిలియనీర్ ఎలాన్ మస్క్ అమెరికాకు భవిష్యత్తులో ఆయనే అధ్యక్షుడవుతారని ప్రస్తుత ఉపాధ్యక్షుడు జెడివాన్స్‌ను ప్రశంసలతో ముంచెత్తారు. దేశానికి మంచి నాయకుడిగా ఉంటారంటూ ఎక్స్ వేదికగా కొనియాడారు. అమెరికా ఉపాధ్యక్షుడి హోదాలో ఉన్న జెడి వాన్స్ అత్యుత్తమంగా పనిచేస్తున్నారని ఆయన దేశానికి కాబోయే అధ్యక్షుడు అంటూ మస్క్ ఒక పోస్టుకు సమాధానం ఇచ్చారు. ప్రస్తుతం మస్క్ పెట్టిన పోస్టు దేశంలో వైరల్ అయింది. అధ్యక్షుడుగా డొనాల్డ్‌ట్రంప్ విజయం సాధించడంలోమస్క్ కీలకపాత్రపోషించారు. ట్రంప్ బాధ్యతలు చేపట్టినప్పటినుంచి టెస్లా అధినేత నేతృత్వంలోని డిపార్టుమెంట్ ఆఫ్ గవర్నమెంట్ ఎఫిషి

యెన్సీ (డోజ్) ప్రభుత్వ శాఖల్లో ప్రక్షాళన కోసం కొతనత విధానాలు తీసుకొస్తున్న సంగతి తెలిసిందే. తాజాగా ఆయన అమెరికాకు భవిష్యత్తులో కాబోయే అధ్యక్షుడి విషయంలో ఈ వ్యాఖ్యలు చేసారు.

14యేళ్లలోపు బాలికలకు ఉచిత కేన్సర్ వ్యాక్సిన్

మహారాష్ట్రలో అమలుకు సంకల్పించిన ప్రభుత్వం

ముంబయి, మార్చి 1: మారుతున్న జీవన విధానంతోగ్రామీణ పట్టణ ప్రాంతాల్లో కేన్సర్ వ్యాధులు పెరుగుతున్నారని గతంలో నిర్దిష్టమైన వ్యసనాలు ఉన్నవారే కేన్సర్ బారినపడేవారని ఇపుడు పిల్లలతో సహా అన్ని వయసుల వారిలోనూ ఈ లక్షణాలున్నాయని మహారాష్ట్ర ఆరోగ్యమంత్రి పేర్కొన్నారు. ఇందుకోసం 14 ఏళ్లలోపు బాలికలకు ఉచిత కేన్సర్ వాక్సిన్ ఇవ్వాలనిప్రభుత్వం నిర్ణయించింది. మారుతున్న జీవన విదానంతో గ్రామీణ పట్టణప్రాంతాల్లోకేన్సర్ వ్యాదులు పెరుగుతున్నాయని అలాగే రోగుల సంఖ్యకూడా గణనీయంగా పెరుగుతున్నట్లు ఆయన అన్నారు. 14 ఏళ్లలోపు బాలికలకు ఉచిత వాక్సిన్ సదుపాయం కల్పించాలని ఉపముఖ్యమంత్రి ఆర్థికమంత్రి అజిత్‌పవార్‌నుకోరామని ఆయన వెంటనే అంగీకరించారని అన్నారు.అలాగే విదర్భలోనిక ఆకుల్లో బర్డ్‌ఫ్లూ కనిపించడంతోముందస్తు జాగ్రత్తలు తీసుకున్నట్లు మంత్రి వివరించారు. మనుషుల్లో ఎవరికి బర్డ్‌ఫ్లూ సోకినట్లు నిర్ధారణ కాలేదని తెలిపారు. ముందస్తు చర్యగా ఆప్రాంతంలోని చికెన్ దుకాణాలు తాత్కాలికంగా మూసేసామన్నారు. పూణెలో జిబిఎస్ లక్షణాలు కనిపించడంలో వంటకోసం సిద్ధంచేసిన చికెన్‌కు ప్రజలు దూరంగా ఉండాలని మహారాష్ట్ర ఉప ముఖ్యమంత్రి అజిత్‌పవార్ కోరారు.

బడ్జెట్‌లో నిధుల కోతలే ఎక్కువ

>> పన్నులు పెరుగుతాయంటే ప్రజలపై భారం వేయడమేనని అన్నారు. పన్నేతర ఆదాయం రూ.7 వేల కోట్ల నుండి రూ.19 వేల కోట్లకు పెంచారని, వాటికోసం భూములు అమ్ముతారా? ఎర్రచందనం అమ్ముతారా ? సారా తాగించి తెస్తారో ప్రజలకు సమాధానం చెప్పాలని రాఘవులు నిలదీశారు. మొత్తం పన్నుల్లో కేంద్రం వాటా రూ.52 వేల కోట్ల నుండి రూ. 57వేల కోట్లకు పెరుగుతుందని తెలిపారని, 15 ఏళ్లలో ఐదువేల కోట్ల రూపాయలు ఎప్పుడూ పెరగలేదని వివరించారు. గ్రాంట్ ఇన్ ఎయిడ్ రూ.10 వేల కోట్లు పెరుగుతున్నట్లు లెక్కల్లో చూపించారని గతంలోనూ ఇలా పెంచి చూపించడం సంవత్సరాంతంలో తగ్గించడం ప్రజలను మభ్యపెట్టడానికి కాదా ? అని ప్రశ్నించారు. సూపర్‌సిక్స్ పథకంలో బడ్జెట్ ప్రారంభంలోనే మూడు ఎగిరిపోయాయని, మిగిలిన మూడు పథకాలు సగం నిధులకే పరిమితం అయ్యాయని విమర్శించారు. రూ.48 వేల కోట్లు వ్యవసాయ బడ్జెట్ చూపించి 22 శాతం గ్రోత్‌రేట్ ఉంటుందని చెప్పడం ద్వారా కడుపునింపే మాటలు చెప్పారని ఎద్దేవా చేశారు. ఇరిగేషన్ ప్రాజెక్టులో పోలవరానికి ఆరు వేల కోట్ల రూపాయలు చూపించారని, అది పూర్తవ్వాలంటే రూ.60 వేల కోట్లు అవసరం ఉంటుందని తెలిపారు. నిర్వాసితులకు రూ.30 వేల కోట్లపై బడి ఇవ్వాలని, అంచనాల పెరుగుదల ఉందని దానికి తగిన విధంగా కేటాయింపులు లేవని వివరించారు. తక్కువ ఖర్చుతో పూర్తయ్యే వెలిగొండ, హంద్రీనీవా కూడా కేటాయింపులు సరిగా లేవని అన్నారు. రూ.1400 కోట్లు ఖర్చు పెడితే వెలిగొండ టన్నెల్ పూర్తవుతుందని, అలా చేయకుండా కాంట్రాక్టర్లకు కట్టబెట్టే కేటాయింపులు చేశారని ఆగ్రహాన్ని వ్యక్తం చేశారు. మార్చి నుండి మే నెల వరకూ పొయ్యిమీద పెనంలా ఉంటుందని వార్తలు వస్తున్నాయని, ఇప్పటికే 54 మండలాలను కరువు మండలాలుగా ప్రకటించారని, అంతేకాదని కోస్తా సహా తీవ్రపరిస్థితిని ఎదుర్కోబోతోందని అయినా బడ్జెట్లో ఎక్కడా ప్రజలను ఆదుకునే లెక్కలు కనిపించడం లేదని రాఘవులు ధ్వజమెత్తారు.

ఎంపి సీట్ల డీలిమిటేషన్‌పై అఖిలపక్షం వేసి చర్చించాలి

అమిత్‌షా ప్రకటన మోసపూరితం

పార్లమెంటు సీట్ల పునర్విభజనపై అమిత్‌షా చేసిన ప్రకటన పచ్చి మోసపూరితమని, ఆంధ్రప్రదేశ్ సహా దక్షిణాది రాష్ట్రాలకు సీట్లు తగ్గించబోమన్న మాటలో నిజాయితీ లేదని, దీనిపై అన్ని రాజకీయ పార్టీలతో అఖిలపక్ష సమావేశం ఏర్పాటు చేసి ఉమ్మడి అభిప్రాయం మేరకు అమోదయోగ్య ప్రక్రియ చేపట్టాలని సిపిఎం పొలిట్‌బ్యూరో సభ్యులు బి.వి. రాఘవులు పిలుపునిచ్చారు. బిజెపి పాలకులు వారు కోరుకున్న రాష్ట్రాలకు సీట్లు పెంచుకోవడానికే ఇలాంటి ప్రకటనలు చేస్తున్నారని అన్నారు. ముఖ్యమంత్రి చంద్రబాబు నాయుడు సీట్లు పెరుగుతాయని చెబుతున్నారని, ఎక్కడ పెరుగుతాయో ? ఎలా పెరుగుతాయో చెప్పాలని ప్రశ్నించారు. అమిత్‌షా చెప్పిన దానిలో దామాషా పద్ధతి లేదని రాఘవులు స్పష్టం చేశారు.

పేదరికంలేని సమాజమే లక్ష్యం

>> హామీ మేరకు 3వేల రూపాయలు వున్న పెన్షన్‌ను 4 వేల రూపాయలకు పెంచిన ఘనత తనదేనన్నారు. డయాలసిస్ రోగులకు నెలకు 10 వేల రూపాయలు, మంచానికే పరిమితం అయిన వారికి నెలకు 15 వేల రూపాయలు పెన్షన్ ఇచ్చి తమ ప్రభుత్వం మానవత్వంను నిరూపించుకుంటున్నదన్నారు. అలాగే ప్రతి నెల ఒకటవ తేదీ నాడు ఉద్యోగులకు జీతాలు చెల్లించినట్లు సామాజిక పెన్షన్ లబ్దిదారులకు పెన్షన్లు చెల్లిస్తున్నామన్నారు. నిరుపేదల జీవితాల్లో వెలుగులు రావాలని, వారు ఆనందంగా వుంటే చూడాలన్నదే తన తపన అని సిఎం పేర్కొన్నారు. గత వైకాపా పాలన చూసిన ప్రజలు వారిని ఆసహ్యించుకుని కూటమి ప్రభుత్వానికి పెద్ద పీట వేశారన్నారు. గత వైకాపా ప్రభుత్వ పాలకులు రాష్ట్రంను విధ్వంసం చేసి అడవి పందుల్లా తిన్నంత తిని నాశనం చేసి వెళ్ళిపోయారన్నారు. రాష్ట్రానికి నాల్గవ సారి ముఖ్యమంత్రి అయిన తనకే రాష్ట్ర పరిస్థితి అర్థం కాని పరిస్థితి ఏర్పడింది. ఇప్పుడిప్పుడే ఒకొక్క అడుగు ముందుకు వేసి అభివృద్ధి, సంక్షేమానికి సమ ప్రాధాన్యత ఇస్తున్నామన్నారు. గత ప్రభుత్వం చేసిన 24 వేల కోట్ల రూపాయల రుణంను ప్రస్తుత ప్రభుత్వం తీర్చిందన్నారు. గతంలో ఎన్నడు లేని విధంగా ఈ 9 నెలల పాలనలో 12.92 శాతం వృద్ధి రేటును రాష్ట్రం సాధించిందన్నారు. బడుగు, బలహీన వర్గాల సంక్షేమం కోసం 3 లక్షల కోట్ల రూపాయలతో బడ్జెట్ తెచ్చామన్నారు. ఈ ఏడాది జూన్ నాటికి డిఎస్సి నిర్వహించి ఉపాధ్యాయులుగా ఎంపికైన వారికి పోస్టింగ్ ఉత్తర్వులు ఇవ్వడం జరుగుతుందన్నారు. అలాగే మే నెలలో తల్లికి వందనం పథకంకు శ్రీకారం చుట్టనున్నామని, ఒక ఇంట్లో ఎంత మంది పిల్లలు వుంటే అంతమందికి 15 వేల రూపాయలు వారి బ్యాంకు ఖాతాల్లో జమ చేయడం జరుగుతుందన్నారు. అలాగే అన్నదాత సుఖీభవ కింద అర్హులైన ప్రతి రైతుకు ఏడాదికి 20 వేల రూపాయలు ఇస్తామన్నారు. మత్స్యకారులకు 20 వేల రూపాయలు ఆర్థిక సహాయం అందిస్తామన్నారు. అలాగే పేదరిక నిర్మూలనే లక్ష్యంగా ఈ నెల 30వ తేదీ ఉగాది నుండి పి4కు శ్రీకారం చుట్టబోతున్నామన్నారు. పేదరిక నిర్మూలన విషయంలో ప్రజల నుండి అభిప్రాయాలు, వారి ఆలోచనలు తీసుకుని పి4 విధానంను అములు చేస్తామన్నారు. ఆర్థికంగా అగ్ర స్థానంలో వున్న 10 శాతం మంది అట్టడుగు స్థానంలో వున్న 20 శాతం మందికి చేయూత ఇవ్వడం ద్వారా పేదలను ఆర్థికంగా బలోపేతం చేయవచ్చునన్నారు. గత వైకాపా ప్రభుత్వం తప్పుడు విధానాలతో రాష్ట్రంను దోచుకుతింటే ఎన్డీఎ ప్రభుత్వం చిత్తశుద్ధితో ప్రతి ఒక్క రూపాయలు నిరుపేదల చెంతకు చేర్చుతుందన్నారు. తాను చెత్త నుండి సంపద సృష్టిస్తే గత వైకాపా పాలకులు చెత్తపై పన్ను వేసి ప్రజలను ఇబ్బందులకు గురి చేశారని ఇంటి ఎదుట వున్న చెత్తను మాత్రం తొలగించలేదన్నారు. గత వైకాపా ప్రభుత్వం గత ఐదేళ్ళలో ఒక్క గ్రామంలోను సిమెంటు రోడ్డు వేయలేదని, ఈ 9 నెలల కాలంలో 20 వేల కిమీ రోడ్డు మరమ్మత్తులు చేసి గుంతలు పూడ్చడం జరిగిందన్నారు. ఇప్పుడిప్పుడే నిలదొక్కుకుని ప్రజలు మెచ్చేలా పాలన సాగిస్తామన్నారు. రాష్ట్రంలో అమరావతి పనులు పట్టాలు ఎక్కాయని, అలాగే పోలవం ప్రాజెక్టు పనులు వేగంగా జరుగుతున్నాయన్నారు. అలాగే ప్రతి ఇంటిపై ఇక సోలార్ వెలుగులు రానున్నాయని, ప్రజలు తమ ఇళ్ళపై సౌర విద్యుత్ ఉత్పత్తి చేస్తే విద్యుత్ బిల్లుల భారం వుండదన్నారు. ఇంటిపై సోలార్ విద్యుత్ ప్లాంట్ ఏర్పాటు ద్వారా ప్రతి ఇల్లు నెలకు 200 యూనిట్ల విద్యుత్ ఉత్పత్తి చేసుకోవచ్చునన్నారు. ఈ కార్యక్రమంలో జిల్లా ఇన్‌ఛార్జీ మంత్రి, రాష్ట్ర రవాణా మంత్రి మండిపల్లి రాంప్రసాద్‌రెడ్డి, చిత్తూరు ఎంపీ దగ్గుమళ్ళ ప్రసాదరావు, కలెక్టర్ సుమిత్‌కుమార్, ప్రభుత్వ విప్, గంగాధరనెల్లూరు ఎమ్మెల్యే విఎం థామస్, చిత్తూరుఎమ్మెల్యే గురజాల జగన్మోహన్ నాయుడు, పూతలపట్టు ఎమ్మెల్యే డాక్టర్ కలికిరి మురళీమోహన్, నగరి ఎమ్మెల్యే గాలి భానుప్రకాష్, చంద్రగిరి ఎమ్మెల్యే పులివర్తి నాని, పలమనేరు ఎమ్మెల్యే అమరనాథరెడ్డి, అనంతపురం రేంజ్ డిఐజి షిమోషి బాజ్‌పేయ్, ఎస్పీ మణికంఠ చందోలు, జాయింట్ కలెక్టర్ జి.విద్యాధరి, కడ పిడి వికాస్ మర్మత్, జిల్లా అటవీశాఖ అధికారి భరణి, అసిస్టెంట్ కలెక్టర్ హిమవంశీ, జిల్లా తెలుగుదేశంపార్టీ అధ్యక్షులు సిఆర్ రాజన్, మాజీఎమ్మెల్యే సికెబాబు, మాజీ ఎమ్మెల్యే ఎఎస్ మనోహర్, మాజీఎమ్మెల్సీ బిఎన్.రాజసింహులు, మాజీ ఎమ్మెల్యే ఆర్. గాంధీ, చుడా ఛైర్‌పర్సన్ కఠారి హేమలత తదితరులు పాల్గొన్నారు.

మార్చిలోనే ఎండమంటలు!

>> దీంతోపాటు వడగాలుల ప్రభావం కూడా అధికంగా ఉంటుందని భారత వాతావరణ శాఖ విడుదల చేసిన బులెటిన్‌లో పేర్కొందని విపత్తుల సంస్థ ఎండి కూర్మనాథ్ తెలిపారు. మార్చి నుంచి మే నెల వరకు చూసుకుంటే శ్రీసత్యసాయి, అన్నమయ్య, వైఎస్సార్ జిల్లాల్లోని కొన్ని ప్రాంతాలు మినహా మిగిలిన చోట్ల సాధారణం కంటే ఎక్కువ ఉష్ణోగ్రతలు నమోదు కానున్నట్లు తెలిపారు. తీవ్రమైన వడగాలులు వీచే అవకాశం ఉందన్నారు. మార్చిలో ఉత్తరాంధ్రలో ఎండ ప్రభావం ఎక్కవగా ఉంటుందన్నారు. చిత్తూరు, అన్నమయ్య, తిరుపతి జిల్లాల్లోని కొన్ని ప్రాంతాలు మినహా మిగిలిన చోట్ల సాధారణం కంటే అధిక ఉష్ణోగ్రతలు నమోదయ్యే అవకాశం ఉందని వెల్లడించారు.

ప్రాణ నష్టం జరగకుండా చర్యలు: విపత్తుల నిర్వహణ సంస్థ తగు చర్యలు తీసుకుని ఎప్పటికప్పుడు ఎండతీవ్రతపై ముందస్తుగా హెచ్చరికలు జారీ చేస్తుందన్నారు. జిల్లాయంత్రాంగం సమన్వయ చర్యలతో ప్రాణనష్టాన్ని తగ్గించగలుగుతుందన్నారు. ఎండ తీవ్రత

గడిచిన ఎనిమిది సంవత్సరాల్లో సమోదైన అత్యధిక ఉష్ణోగ్రతల వివరాలు క్రింది విధంగా ఉన్నట్లు విపత్తుల నిర్వహణ సంస్థ మేనేజింగ్ డైరెక్టర్ కూర్మనాథ్ వెల్లడించారు.

క్రమ సంఖ్య	సంవత్సరం	జిల్లా	మండలం	తేది	నమోదైన అధిక ఉష్ణోగ్రత వివరాలు
01	2017	ప్రకాశం	టంగుటూరు	17-05-17	47.8°C
02	2018	నెల్లూరు	మర్రిపాడు, దాచేపల్లి	31-05-18	45.6°C
03	2019	కృష్ణా	ఇబ్రహింపట్నం	26-05-19	47.3°C
04	2020	కృష్ణా	పమిడిముక్కల	21-05-20	47.8°C
		గుంటూరు	పట్టిపాలెం	21-05-20	
		ప్రకాశం	కనిగిరి	23-05-20	
05	2021	పశ్చిమ గోదావరి	పెదపాడు	31-03-21	45.9°C
06	2022	తిరుపతి	గూడూరు	01-05-22	45.9°C
07	2023	తూర్పుగోదావరి	రాజమహేంద్రవరం రూరల్	16-05-23	46.8°C
		కాకినాడ	సామర్లకోట	16-06-23	
08	2024	నంద్యాల	గోస్పాడు	03-05-24	47.7°C

అంచనాల నేపథ్యంలో జిల్లా అధికారులు దృష్టి సారించాలని ఇప్పటికే సూచనలు జారీ చేశామన్నారు. విపత్తుల నిర్వహణ సంస్థలోని స్టేట్ ఏమర్జన్సీ ఆపరేషన్ సెంటర్ నుంచి ఎప్పటికప్పుడు అధిక ఉష్ణోగ్రతలు, వడగాల్పులపై పర్యవేక్షిస్తామన్నారు. జిల్లా యంత్రాంగానికి రెండు రోజుల ముందుగానే ఉష్ణోగ్రత వివరాలు, వడగాల్పులు, ఎండ తీవ్రతపై సూచనలు జారీచేయనున్నట్లు చెప్పారు. రియల్ టైమ్ లో ఎండ ప్రభావం చూపే మండల అధికారులను, ప్రజలను అప్రమత్తం చేయనున్నట్లు తెలిపారు.ఎండల సమాచారం కోసం 24 గంటలు అందుబాటులో ఉండే విపత్తుల సంస్థ స్టేట్ కంట్రోల్ రూమ్ నెంబర్లు 112, 1070, 18004250101 సంప్రదించాలన్నారు. ప్రజల ఫోన్లకు విపత్తుల సంస్థ నుంచి వడగాల్పుల హెచ్చరిక సందేశాలు వచ్చినప్పుడు తప్పనిసరిగా జాగ్రత్తలు తీసుకోవాలని విజ్ఞప్తి చేశారు. మరోవైపు ఎండలతో పాటు క్యుములోనింబస్ మేఘాల వలన ఆకస్మికంగా భారీవర్షాలు. పిడుగులు పడనున్నందున చెట్ల క్రింద ఉండకుండా ప్రజలు అప్రమత్తంగా ఉండాలన్నారు.

ఎండ ప్రభావానికి గురికాకుండా వేసవి జాగ్రత్తలు

వేసవి కాలం ఎండ తీవ్రతకు గురికాకుండా దినసరి కూలీలు ఉదయంపూటనే పనులు పూర్తిచేసుకొని మధ్యాహ్నం నీడలో ఉండేలా చూసుకోవాలన్నారు. ఇక నుంచి మధ్యాహ్నం పూట బయటికి వెళ్లాలంటే తప్పకుండా గొడుగులు వెంట తీసుకెళ్లాలన్నారు. తెలుపు రంగు, పలుచటి కాటన్ వస్త్రాలు ధరించడం, కర్చీఫ్ కట్టుకోవడం , టోపి పెట్టుకోవడం వంటి చిన్న చిన్న జాగ్రత్తలు ఖచ్చితంగా పాటించాలన్నారు. గర్భిణీలు, బాలింతలు, చిన్నపిల్లలు, వృద్ధులు వీలైనంత వరకు ఇంట్లోనే జాగ్రత్తగా ఉండాలన్నారు. ద్విచక్ర వాహనదారులు తప్పకుండా హెల్మెట్ ధరిం చాలన్నారు. డీహైడ్రేట్ కాకుండా ఉండటానికి ఓరల్ రీహైడ్రేషన్ సొల్యూషన్ (ఓఆర్ఎస్) ఇంట్లో తయారుచేసిన పానీయాలైన లస్సీ, నిమ్మకాయ నీరు, మజ్జిగ, కొబ్బరి నీరు మొదలైనవి త్రాగాలి. మంచినీరు ఎక్కువగా తీసుకోవాలని విపత్తుల నిర్వహణ సంస్థ ఎండి కూర్మనాథ్ సూచించారు.

కమనీయం.. గౌరీశంకర కల్యాణం

>> స్వామి అమ్మవార్ల మాంగల్యధారణ సందర్భంగా వివాహం చేసుకోవటం ఆనవాయితి. ఈ ఆనవాయితిఈ ఏడాది కూడా సాగింది. అయితే కొంత కాలం దొంగపెళ్ళిళ్ళు విచ్చల విడిగా జరుగుతున్నాయని గగ్గోలు పుట్టింది. తరువాత బాల్యవివాహాలకు సంబంధించి రభస చెలరేగటంతో స్వామి అమ్మవార్ల కళ్యాణోత్సవానికి వచ్చే భక్తుల సంఖ్య గణనీయంగా తగ్గింది. 2005వ సంవత్సరం సరాసరి ఇక్కడకు మానవహక్కుల కమిషన్ రావటంతో ఈ సమస్యకు ప్రత్యేక ప్రాధాన్యత చోటు చేసుకుంది.అప్పటి నుంచి ఇక్కడ బాల్య వివాహాల నిర్మూలనకుజిల్లా రెవెన్యూ,పోలీసు,దేవదాయశాఖఅధికారులు కృషి చేస్తున్నారు.

చండికేశ్వరుని రాయబారం ఆకర్షణీయం: స్వామి అమ్మవార్ల కళ్యాణం జరిగే పెండ్లిమండపం వద్ద కళ్యాణోత్సవానికి ముస్తాబు చేసారు. సంప్రదాయబద్ధంగా మామిడి తోరణాల, అరటి చెట్లు కట్టారు.వేదిక వద్ద హోమం ఏర్పాటు చేసి పూజలు నిర్వహించారు. స్వామి వారి అంబారి వాహనాన్ని వివాహ వేదికలో నిలిపారు. స్వామి అమ్మవార్ల కళ్యాణానికి రాయబారిగా చండికేశ్వరుని రాయభారం సాగింది. చండికేశ్వరుడుగా ఆలయ పూజారి రామకృష్ణ వ్యవహరించారు. దేవేరి అడవిరాజు పుత్రిక శ్మశానాధీశుని వరించటం ఆ విషయాన్ని అడవిరాజు తిరస్కరించటం లాంటి సంఘటనలను కళ్ళకు కట్టినట్లు చండికేశ్వరుడు చదివి వినిపించారు. అడవిరాజు తిరస్కరించినప్పటికీ పార్వతీ దేవి వినకుండా తాను పరమేశ్వరుని వివాహ మాడటానికి నిర్ణయించుకొనగా ఆ నిర్ణయానికి పరమేశ్వరుడు తాను శ్మశానాధీశుడని కపాలు, పాములు తనకు పూల మాలలని వివరించటం అందుకు పార్వతీ దేవి అంగీకరించే కథను మూడుసార్లురాయబారిగా వెళ్ళి రావటం కథను పండిత పామరులకు అర్థమయ్యేటట్లు చదివి వినిపించారు.

మూడున్నర గంటలకు మాంగల్యధారణ: శ్రీకాళహస్తీశ్వర స్వామి దేవేరి జ్ఞాన ప్రసూనాంబ అమ్మవారి కళ్యాణంలో మాంగల్యధారణ ఘడియలు వేకువజాము ఖరారుచేసారు.ఈ మేరకు శాస్త్రోక్తంగా వేదపండితులు వేద మంత్రాలను పఠిస్తుండగా ఆలయప్రధానార్చకులు వరదా గురుకుల్ అమ్మవారి పల్లకిపై డాక్టర్ స్వామి నాథన్ గురుకుల్ స్వామి పల్లకిపై ఉంటూ స్వామి వారు అందించిన మాంగల్యాన్ని అమ్మవారి మెడలో ధరింపజేసే కార్యక్రమాలను కన్నుల పండువగా నిర్వహించారు.

ఈ కార్యక్రమాల్లో ఉభయదారులు కైకాల వారి సంఘం, తమిళనాడులోని తిరవళ్ళూరు జిల్లాలోని కొళవెళత్తూరుకు చెందిన సెంగుందర్ సంఘానికి చెందిన వారు, శాసనసభ్యుడు బొజ్జల వెంకటసుధీర్‌రెడ్డి దంపతులు,మాజీ ధర్మకర్తల మండలి చైర్మెన్ కోలా ఆనంద్‌కుమార్ దంప తులు, ఆలయ కార్యనిర్వహణాధికారి డి,బాపిరాజు సేవా కమిటి నాయకుడు మాజీ శ్రీకాళహస్తి వ్యవసాయమార్కెట్ కమిటి చైర్మెన్ రంగినేని చెం చయ్యనాయుడు బిజెపికి చెందిననాయకులు అమర్‌నాథ్,మేళాగారం సుబ్ర మణ్యంరెడ్డి, డిల్లిబాబు ఉత్సవాల ఇన్‌చార్జి లోకేష్‌రెడ్డి, ఇఇ మురళీధర్‌రెడ్డి, ఎఇఇ కిషోర్ ఇన్సెపెక్టర్ కృష్ణారెడ్డి, విద్యాసాగర్‌రెడ్డి టెంపుల్ ఇన్సెపెక్టర్స్ హరియాదవ్, సుదర్శనం పాల్గొన్నారు. కళ్యాణోత్సవం అంగరంగవైభంగా సాగింది.స్వామి అమ్మవార్ల కళ్యాణానికి విజయసారధి వ్యాఖ్యాతగా వ్యవహరించారు. ఈ సందర్భంగా డివైయస్‌పి నరసిం హామూర్తి, సిఐలు గోపి, తిమ్మప్ప, వెంకటేశ్వర్లు, రవినాయక్ వారి సిబ్బంది బందోబస్తుతో పాటు బాల్య వివాహాల నిర్వహణను ప్రత్యేకంగా పర్యవేక్షించారు.

శనివారం రాజంపేట ప్రభుత్వ ఆసుపత్రి నుంచి కడపకు పోసాని మురళీకృష్ణను తరలిస్తున్న దృశ్యం

పోసానికి అస్వస్థత: కడప రిమ్స్‌కు తరలింపు

రాజంపేట అర్బన్, మార్చి1 ప్రభాతవార్త: సినీ నటుడు పోసాని మురళీకృష్ణ శనివారం అస్వస్థతకు గురయ్యారు. శుక్రవారం ఉమ్మడి కడప జిల్లా రాజంపేట సబ్ జైలుకు తరలించిన విషయం తెలిసిందే. రాజంపేటకు వచ్చిన కొద్దిసేపటికే ఆయనకు కడుపునొప్పి, విరోచనాలు అయ్యాయి. శనివారం మరలా అస్వస్థతకు గురి కావడంతో వైద్యం కోసం జైలు అధికారులను కోరినట్టు తెలిసింది. జైలుకు వచ్చిన వైద్యులు పరీక్షల కోసం రాజంపేట ప్రభుత్వ ఆసుపత్రికి తరలించారు. అక్కడ పరీక్షల అనంతరం మెరుగైన వైద్యం కోసం కడప రిమ్స్ కు తరలించాలని సూచించారు. ఈ మేరకు పోలీసు అధికారులు బందోబస్తు కడప రిమ్స్ కు తరలించారు. అక్కడ పోసాని మురళీకృష్ణకు వైద్యం అందిస్తున్నట్టు తెలిసింది. ప్రస్తుతం ఆయన ఆరోగ్యం నిలకడగా ఉన్నట్లు సమాచారం. అనారోగ్య పరిస్థితుల నేపథ్యంలో పోసాని మురళీకృష్ణ బెయిల్ కోసం పిటిషన్ దాఖలు చేసినట్టు తెలిసింది. మరోవైపు పోలీసులు కూడా పోసానినీ విచారించేందుకు దాఖలు చేసినట్లు తెలిసింది. రెండు పిటిషన్లు సోమవారం విచారణకు రానున్నట్లు సమాచారం.

ఇదిలా ఉండగా పోసాని మురళీకృష్ణను సబ్ జైల్లో రాజంపేట ఎమ్మెల్యే ఆకేపాటి అమర్‌నాథ్ రెడ్డి పరామర్శించారు. ఆయన అనారోగ్యం ఉన్నట్లు చెప్పారు. మరోవైపు రైల్వేకోడూరు మాజీ ఎమ్మెల్యే కొరముట్ల శ్రీనివా సులు కూడా పోసానినీ కలిసేందుకు ప్రయత్నించి విఫలమయ్యారు. ఆయన్ను సబ్ జైల్‌లోకి వెళ్లేందుకు జైలు అధికారులు ఒప్పుకోలేదు.

ఇంటర్ పరీక్షలు ప్రారంభం

>> నింబంధనలను తప్పకుండా పాటించాలని చెప్పారు.

ఆల్ బి బెస్ట్ చెప్పిన సీఎం చంద్రబాబు,విద్యా మంత్రి నారా లోకేష్: ఇంటర్ పరీక్షలు ప్రారంభం సందర్భంగా విద్యార్థులకు ముఖ్యమంత్రి చంద్రబాబు నాయుడు ఆల్ ది బెస్ట్ చెప్పారు. ట్విట్టర్ వేదికగా ఆయన స్పందిస్తూ.. ఇవాళ పరీక్షలకు హాజరువుతున్న స్టూడెంట్స్‌లో ధైర్యం నింపారు. విద్యార్థులు తమ బెస్ట్ ఇవ్వాలన్నారు. ఫోకస్ చెదరకుండా చూసుకోవాలన్నారు. తమ ప్రతిభ మీద తాము నమ్మకం ఉంచాలని సీఎం సూచించారు. "ఎక్స్" వేదికగానే విద్యామంత్రి నారా లోకేష్ కూడా ఇంటర్మీడియట్ విద్యార్థులకు ఆల్ ది బెస్ట్ చెప్పారు. విద్యార్థులు ఏకాగ్రతతో పరీక్షలు రాయాలన్నార

02-03Pg3exHMNWJQE.qxd:02-03Pg3exHMNWJQE.qxd 02/03/25 10:31 PM Page 1

అనంతపురంలో ఘనంగా ఎస్‌సిటి, ఎస్‌ఐల పాసింగ్ అవుట్ పెరేడ్

గౌరవందనం స్వీకరిస్తున్న హోంమంత్రి, డిజిపిలు

-ముఖ్య అతిథులుగా హాజరైన హోంమంత్రి వంగలపూడి అనిత, డిజిపి హరీష్ కుమార్ గుప్తా

అనంతపురం కలెక్టరేట్, మార్చి 1 ప్రభాతవార్త
అనంతపురంలోని పోలీసు శిక్షణ కళాశాలలో శిక్షణ పూర్తి చేసుకున్న 394 ఎస్‌సిటి, ఎస్‌ఐల పాసింగ్ అవుట్ పరేడ్ కార్యక్రమం శనివారం ఘనంగా నిర్వహించారు. ఈ కార్యక్రమంలో రాష్ట్ర హోంశాఖామంత్రి వంగలపూడి అనిత, రాష్ట్ర డిజిపి హరీష్‌కుమార్‌గుప్తా ముఖ్యఅతిథులుగా పాల్గొని ఎస్‌సిటి, ఎస్‌ఐలకు దిశానిర్దేశం చేశారు. ఈ సందర్భంగా హోంశాఖామంత్రి వంగలపూడి అనిత మాట్లాడుతూ ముఖ్యమంత్రి నారా చంద్రబాబునాయుడు నేతృత్వంలో డైరెక్టర్ జనరల్ ఆఫ్ పోలీస్ హరీష్‌కుమార్‌గుప్తా, సారథ్యంలో ఆంధ్రప్రదేశ్ పోలీస్‌శాఖ తన మెరుగైన పనితీరుతో ప్రజలను ఆకట్టుకుంటోందని నిరంతరం మెరుగైన సేవలను అందించడంలో పోలీసుశాఖ కృషి ఎనలేనిదని, అందుకు ముందుగా డిజిపి, పోలీసుశాఖను మనస్ఫూర్తిగా అభినందిస్తున్నానని అంతటి గొప్ప శాఖకు నేను హోంమంత్రిగా వున్నందుకు గర్వపడుతూ ఇంతటి అద్భుతమైన అవకాశం ఇచ్చిన ముఖ్యమంత్రికి మరోసారి హోంశాఖామంత్రి కృతజ్ఞతలు తెలియచేశారు. శనివారం 394 మంది సబ్ ఇన్‌స్పెక్టర్ల పాసింగ్ అవుట్ పెరేడ్‌కు హాజరైనందుకు చాలా సంతోషంగా వుందన్నారు. విజయవంతగా శిక్షణ పూర్తి చేసుకుని విధుల్లో చేరబోతున్న నూతన సబ్ ఇన్‌స్పెక్టర్లకు నా హృదయపూర్వక అభినందనలు తెలియచేస్తున్నానన్నారు. పోలీసు ఉద్యోగం మిగిలిన ఉద్యోగాల వంటిది కాదని ఇందులో మీరు 24 గంటలు వారానికి 7 రోజులు విధుల్లో వుంటారని మీకు కావాల్సిన గుణాలు, నిజాయతీ, నిష్పక్షపాతం, బాధితుల పట్ల సానుభూతి, విధి పట్ల విబద్ధత, గౌరవప్రసదమైన ఈ ఉద్యోగంలో మీరు సమాజాన్ని సుస్థితిరంగా వుంచి శాంతిభద్రలను కాపాడే కీలక బాధ్యతలు కలిగి వుంటారని ప్రజల ధన, మాన, ప్రాణాలను రక్షించి నేరాలను కట్టుదిట్టంగా అరికట్టడానికి అలాగే చట్టాన్ని నిష్పక్షపాతంగా అమలు చేయడానికి మీరు సమర్థవంతంగా పనిచేయాల్సిన ఆవశ్యకత వుందన్నారు. ప్రజల సమస్యల పరిష్కారం కోసం నిరంతరం కృషి చేస్తూ బాధితులకు న్యాయం చేయడం ద్వారానే వారికి భరోసా కలుగుతుందన్నారు. అప్పుడే మీరు మీ వృత్తికి న్యాయం చేసిన వారవుతారనే విషయాన్ని గుర్తు పెట్టుకోవాలన్నారు. ఈ ఉద్యోగం మీరు అహర్నిశలు ఎంతో శ్రమించి పగలు రేయి కష్టపడి సాధించారని, ఈ డ్యూటీని నిజాయితీగా సమర్థవంతంగా నిర్వర్తించడంతో పాటున ప్రజలకు నిష్పక్షపాతంతో కూడిన సేవలను అందించాలని నూతనంగా సబ్ ఇన్‌స్పెక్టర్లుగా శిక్షణ పూర్తి చేసుకున్న మీలో 97 మహిళా సబ్ ఇన్‌స్పెక్టర్లు వుండడం సంతోషంగా వుందన్నారు. మరి ఈ క్రమంలో రాష్ట్రంలో ఈ మధ్యకాలంలో మహిళలపై దాడులకు తెగపడుతున్న సంఘటనలు చూస్తున్నామని మహిళలు, చిన్నారులపై ఏ చిన్న నేరం జరగకుండా వారిని కాపాడే బాధ్యత మనందరిపై వుందన్నారు. నేడు ఎంతగానో మారుతోందని అంతే వేగంగా నేరాలు కూడా సరికొత్త దారుల్లో ఊహకందని రీతుల్లో ప్రజలను కబళిస్తున్నాయని అందుకు ధీటుగా మన ఆంధ్రప్రదేశ్ పోలీస్‌శాఖ ఆధునిక సాంకేతిక పరిజ్ఞానాన్ని అందిపుచ్చుకుంటూ నేరాలను నియంత్రిస్తూ ప్రజలకు నిరంతరంన అందుబాటులో వుంటూ అత్యుత్తమ సేవలు అందిస్తుందన్నారు. నేర రహిత సమాజస్థాపన కోసం మన ప్రభుత్వం పనిచేస్తోందని ఇందులో రాజీ ప్రసక్తే లేదని నేర రహిత సమాజమే లక్ష్యంగా అడుగులు వేస్తున్నామన్నారు. ప్రస్తుతం రాష్ట్రంలో శాంతిభద్రతలను పరిరక్షించడం ద్వారా ప్రజలకు భరోసా కల్పించాల్సిన గురుతర బాధ్యత ప్రధానంగా పోలీసుశాఖపై వుందన్నారు. టెక్నాలజీలో ఎప్పటికప్పుడు మెరుగుపడుతుండాలని, దేశంలో పెరుగుతున్న సైబర్ నేరాలకు అడ్డుకట్ట వేయడానికి సాంకేతిక పరిజ్ఞానాన్ని విస్తృతంగా వాడి సైబర్ నేరాలు అరికట్టేలా కృషి చేయాలన్నారు. రాష్ట్రంలో ఒక ప్రధాన సమస్య గంజాయి అయిన గంజాయి రహిత రాష్ట్రంగా తీర్చిదిద్దడమే ప్రభుత్వ లక్ష్యమన్నారు. గంజాయి, డ్రగ్స్‌పై సదస్సులు పెట్టి ప్రజల్లో అవగాహన తీసుకరావాలన్నారు. గంజాయి నిర్మూలనకు యాంటి నార్కోటిక్ టాస్క్ ఫోర్స్‌ను ఏర్పాటు చేసి మన రాష్ట్రమును పూర్తిగా గంజాయి, డ్రగ్స్ ఫ్రీ రాష్ట్రంగా చేయడమే ధ్యేయంగా ఈ రాష్ట్ర ప్రభుత్వం పనిచేస్తోందన్నారు. పోలీసు వ్యవస్థలో సిబ్బంది కొరతను దృష్టిలో వుంచుకుని న్యాయపరమైన సమస్యల వల్ల ఆగిపోయిన కానిస్టేబుల్ నియామక ప్రక్రియను త్వరలోనే పూర్తి చేసి 6,100 కానిస్టేబుల్ ఉద్యోగాలను భర్తీ చేస్తామన్నారు. పోలీసు వ్యవస్థలో అన్ని స్థాయిలోని సిబ్బందికి సకాలంలో పదోన్నతులు ఇవ్వడం ద్వారా వారిలో నూతన ఉత్తేజాన్ని నింపి ఆత్మ విశ్వాసంతో పనిచేసే వాతావరణాన్ని కల్పించి పోలీసు వ్యవస్థ ప్రతిష్టను పెంపొందించేందుకు కృషి చేస్తున్నామన్నారు. దేశంలో మునుపెన్నడూ లేని విధంగా బ్యాంకు ఖాతాల ద్వారా పోలీసు సిబ్బందికి ఉచిత ప్రమాద బీమా కోటి రూపాయలు, హోంగార్డులకు 30 లక్షలు, మానిటరీ ప్రయోజనం కల్పించారు. పోలీసు సిబ్బంది వాటి కుటుంబసభ్యుల మెరుగైన ఆరోగ్యం కోసం హెల్త్‌క్యాంపులు నిర్వహిస్తున్నామన్నారు. నేర రహిత రాష్ట్రంగా తీర్చిదిద్దడమే మన ప్రభుత్వ లక్ష్యమని, ఇందుకోసం రాష్ట్రంలో పనిచేస్తున్న పోలీసు సిబ్బంది అందరూ ఇదే లక్ష్యంతో పనిచేసి రాష్ట్రానికి మంచి పేరు తీసుకొచ్చేవిధంగా కృషి చేయాలన్నారు.

రాష్ట్రస్థాయి స్పోర్ట్స్ అండ్ గేమ్స్ మీట్ ఆయుర్వేద కళాశాల విద్యార్థులు

గెలుపు, ఓటములను సమంగా స్వీకరించాలి

- విజయవాడ ప్రభుత్వ ఆయుర్వేద కళాశాల ప్రిన్సిపాల్ డాక్టర్ పి. సాయి సుధాకర్

విజయవాడ,మార్చి1,ప్రభాతవార్తప్రతినిధి: విద్యార్థులు క్రీడా స్ఫూర్తితో ముందుకు సాగినప్పుడే జీవితంలో సైతం గెలుపు, ఓటములను సమానంగా స్వీకరించగలరని విజయవాడ డాక్టర్ ఎన్ఆర్ఎస్ ప్రభుత్వ ఆయుర్వేద కళాశాల ప్రిన్సిపాల్ డాక్టర్ పి. సాయి సుధాకర్ అన్నారు. చదువుతో పాటు ఆటలు జీవితంలో భాగంగా చేసుకోవాలని రాష్ట్రాస్థాయి ఆయుష్ పరిధిలోని వైద్యకళాశాలల స్పోర్ట్స్ అండ్ గేమ్స్ మీట్ లో ప్రతిభ చూపిన విద్యార్థుల అభినందన సభ శనివారం జరిగింది. ఈ సందర్భంగా డాక్టర్ ఎన్ఆర్ఎస్ ప్రభుత్వ ఆయుర్వేద కళాశాల ఆధ్వర్యంలో నిర్వహించిన అభినందన సభకు ముఖ్య అతిథిగా హాజరైన ప్రిన్సిపాల్ డాక్టర్ పి. సాయి సుధాకర్ మాట్లాడుతూ కష్టపడి కాకుండ ఇష్టపడి చదవడం, క్రమశిక్షణ, నైపుణ్యాలను పెంచుకోవడం వల్ల విద్యార్థులు ఉన్నత శిఖరాలను అధిరోహించ గలరన్నారు. ప్రతి ఒక్కరూ నిత్యం వ్యాయామం చేయడం వలన మానసికంగా, శారీరకంగా దృఢంగా తయారవుతారన్నారు.క్రీడలను కూడా జీవితంలో భాగం చేసుకోవాలని సూచించారు. ఏలూరు జిల్లా పత్తిపాడులోని ఏఎస్ఆర్ హోమియో పతి వైద్య కళాశాల క్రీడా ప్రాంగణంలో ఈ నెల 24 నుండి 26 వరకు మూడు రోజుల పాటు నిర్వహించిన వాలీబాల్, రన్నింగ్, షార్ట్‌పుట్‌ల్లో ప్రతిభ చూపారు.

సింగపూర్ తెలుగు సమాజం వేడుకలకు స్పీకర్, డిప్యూటీ స్పీకర్‌కు ఆహ్వానం

విశాఖపట్నం, మార్చి1, ప్రభాతవార్త: సింగపూర్ తెలుగు సమాజం ప్రతినిధులు ఆంధ్రప్రదేశ్ శాసనసభ స్పీకర్ అయ్యన్నపాత్రుడుని స్పీకర్ ఛాంబర్‌లో శుక్రవారం మర్యాదపూర్వకంగా కలిశారు. 1975లో స్థాపితమైన ఈ సంఘం గోల్డెన్ జూబిలీ వేడుకలను ఏప్రిల్ 2025లో ఘనంగా నిర్వహించడానికి సన్నాహాలు చేస్తున్నారు.ఈ సందర్భంగా సమాజ అధ్యక్షుడు బొమ్మ రెడ్డి శ్రీనివాసులు రెడ్డి, కాకర్ల మహేష్ చౌదరి స్పీకర్ అయ్యన్నపాత్రుడుని, డిప్యుటీ స్పీకర్ రఘు రామకృష్ణారాజుని వ్యక్తిగతంగా కలిసి, వేడుకలకు సాధారంగా ఆహ్వానించారు.సింగపూర్‌లో స్థాపితమైన తెలుగు సమాజం, ప్రముఖ తెలుగు సంఘాలలో ఒకటైన ఈ సంస్థ తెలుగువారి సాంస్కృతిక, సాహిత్య, సామాజిక, విద్యా సేవా కార్యక్రమాలకు వేదికగా నిలుస్తోందని వారు తెలిపారు. దశాబ్దాలుగా ఈ సంస్థ తెలుగు రాష్ట్రాలతో బంధాన్ని పెంపొందిస్తూ, రెండు ప్రాంతాల మధ్య పెట్టుబడులు, మైగ్రేషన్ మార్పిడులను ప్రోత్సహించడంలో కీలక పాత్ర పోషిస్తోందని అన్నారు. స్పీకర్ అయ్యన్నపాత్రుడు హాజరు సమాజానికి గౌరవంగా ఉండటంతో పాటు, ప్రపంచవ్యాప్తంగా ఉన్న తెలుగువారికి గొప్ప ప్రేరణగా నిలుస్తుందని బొమ్మరెడ్డి శ్రీనివాసులు రెడ్డి పేర్కొన్నారు.

ఐఎఎస్ అధికారి ఎల్.శివశంకర్‌ను ఎపికి కేటాయించాలంటూ ఆదేశాలు

విజయవాడ,మార్చి1.ప్రభాతవార్తప్రతినిధి: ఐఏఎస్ అధికారి ఎల్.శివశంకర్ ఏపీకి కేటాయించాలంటూ తాజాగా క్యాట్ ఆదేశాలు ఇచ్చింది. ఈ మేరకు, శివశంకర్ ను నాలుగు వారాల్లోగా ఏపీ క్యాడర్‌కు కేటాయిస్తూ ఉత్తర్వులు ఇవ్వాలంటూ డీవోపీటీని ఆదేశించింది. దీంతో శివశంకర్‌కు భారీ ఊరట లభించినట్లుయింది.విభజన సమయంలో తనను తెలంగాణకు కేటాయించడం పట్ల ఐఏఎస్ అధికారి ఎల్.శివశంకర్ న్యాయపోరాటం చేస్తున్నారు. ఈ క్రమంలో కొన్నాళ్ల కిందట ఐఏఎస్ అధికారి శివశంకర్ సీఎం చంద్రబాబును కలిశారు. తన సొంత రాష్ట్రం ఏపీ అని, కానీ పోస్టింగ్ సమయంలో తాత్కాలిక చిరునామా కింద హైదరాబాద్ అని పేర్కొన్నానని చంద్రబాబుకు వివరించారు. స్థానికతను పరిగణనలోకి తీసుకుని తనను ఏపీలో కొనసాగేలా చూడాలని కోరారు. శివశంకర్ విజ్ఞప్తి పట్ల సానుకూలంగా స్పందించిన చంద్రబాబు.. కేంద్రంతో మాట్లాడారు. ఈ క్రమంలోనే, శివశంకర్ ను ఏపీకి కేటాయించేలా చర్యలు తీసుకోవాలంటూ క్యాట్ తాజాగా డీవోపీటీకి ఆదేశాలు జారీ చేసింది.

రాయలసీమలో వలసల నివారణే ప్రధాన లక్ష్యం

- రైతులు సంతోషంగా ఉండాలి: మంత్రి లోకేష్

మాట్లాడుతున్న మంత్రి లోకేష్

మంత్రాలయం,మార్చి 1,ప్రభాతవార్త:రాష్ట్రంలోని రాయలసీమ జిల్లాలైన కర్నూలు, కడప, అనంతపురం,చిత్తూరు జిల్లాల్లో వలసలు నివారించి ప్రజలకు ఉపాధి కల్పించడమే ప్రభుత్వ లక్ష్యమని రాష్ట్రఐటి, విద్యాశాఖ మంత్రి నారా లోకేష్ అన్నారు. శనివారం ప్రసిద్ధ పుణ్యక్షేత్రమైన మంత్రాలయం శ్రీ రాఘవేంద్రస్వామి మఠంలో నిర్వహిస్తున్న గురుభక్తి ఉత్సవాలకు ముఖ్య అథితిగా హాజరయ్యారు.ఈ సందర్భంగా ఆయన మాట్లాడుతూ రాష్ట్రంలోని అన్ని జిల్లాలకన్నా రాయలసీమ జిల్లాల ప్రాంత ప్రజలు ఎక్కువగా వలసలు వెళుతున్నట్లు తమ దృష్టికి వచ్చిందన్నారు.స్థానికంగా ప్రజలకు ఉపాధి లేకపోవడంతోనే ఈ పరిస్థితి ఏర్పడిందన్నారు. ప్రస్తుతం కూటమి ప్రభు త్వం అధికారంలోకి రావడంతో రాష్ట్రంలో అనేక పెట్టుబ డులు వస్తున్నట్లు తెలిపారు.రాయలసీమ జిల్లాల్లో పరిశ్రమలు ఏర్పాటుచేసి నిరుద్యోగులకు,ప్రజలకు ఉపాధి అవకాశాలు కల్పిస్తామన్నారు. అదేవిధంగా రైతులకు సాగునీరు అందించేందుకు చర్యలు తీసుకుంటామన్నారు.ఈ సంవత్సరం ఖరీఫ్ సీజన్‌లో భగవంతుడి దయవలన వర్షాలు సమృద్ధిగా కురవాలన్నారు.తద్వారా రైతులకు పంటలు బాగాపండి సంతోషంగా ఉండాలని ఆకాక్షించారు. ఈ కార్యక్రమంలో టిడిపి జిల్లా అధ్యక్షులు తిక్కారెడ్డి,నియోజకవర్గ ఇంఛార్జ్ రాఘవేంద్రరెడ్డి,శ్రీనివాస్‌రెడ్డి,ఎంపి బస్తిపాటి నాగరాజు,పత్తికొండ ఎంఎల్ఏ కెఈ శ్యాంబాబు,సోమిశెట్టి వెంకటే శ్వర్లు,ముత్తురెడ్డి, పల్లెపాడు రామిరెడ్డి,చూడి ఉలిగయ్య, రఘునాథ్‌రెడ్డి, రామకృష్ణారెడ్డి, రమాకాంత్‌రెడ్డి, కలెక్టర్ రంజిత్‌భాష,ఎస్‌పి విక్రాంత్‌పాటిల్ తదితరులు పాల్గొన్నారు.

కూటమి వార్షిక బడ్జెట్ ప్రజాహితంగా ఉంది

- బిజెపి రాష్ట్ర అధ్యక్షురాలు, ఎంపి దగ్గుబాటి పురందేశ్వరి

విజయవాడ బిజెపి కార్యాలయంలో జరిగిన సమావేశంలో ప్రసంగిస్తున్న దగ్గుబాటి పురందేశ్వరి

విజయవాడ,మార్చి1,ప్రభాతవార్తప్రతినిధి: కూటమి ప్రభుత్వం ప్రవేశపెట్టిన వార్షిక బడ్జెట్ ప్రజాహితంగా ఉందని బీజేపీ రాష్ట్ర అధ్యక్షురాలు, ఎంపీ దగ్గుబాటి పురందేశ్వరి అన్నారు. విద్య, వైద్యం, పంచాయతీరాజ్ శాఖలకు పెద్దపీట వేశారని అభిప్రాయపడ్డారు. ఐదేళ్ల కాలంలో విచ్ఛిన్నమై అప్పుల ఊబిలో కూరుకుపోయిన రాష్ట్రానికి కేంద్ర ప్రభుత్వం ఆది నుంచి తగిన సహకారం అందిస్తోందని అన్నారు. తమ పార్టీ ఎమ్మెల్యేలు బడ్జెట్ చర్చల్లో పాల్గొని తమ వాణి వినిపిస్తారని తెలిపారు. మొదటి నుంచి తమ పార్టీ అధినేత అమిత్ షా సూచించినట్లుగా భారతీయ జనతా పార్టీ ప్రజల వాణిగా ఉంటుందని పురందేశ్వరి అన్నారు. భారతీయ జనతాపార్టీ రాష్ట్ర కార్యాలయం లో పలువురు బిజెపి రాష్ట్ర అధ్యక్షురాలు దగ్గుబాటి పురందేశ్వరి చేతులు మీదుగా కాషాయ కండువా కప్పుకున్నారు.వారిలో అన్నమయ్య జిల్లా రైల్వే కోడూరు నియోజకవర్గం చిట్వేల్ మండలానికి చెందిన పారిశ్రామికవేత్త చంద్రశేఖర్ బిజెపి లో చేరారు.చంద్రశేఖర్ యూరప్ లో స్థిరపడి అనంతరం స్వదేశానికి వచ్చి ప్రధానమంత్రి నరేంద్ర మోడీ పాలనపై నచ్చి పార్టీ లో చేరుతున్నట్లు బిజెపి రాష్ట్ర అధ్యక్షురాలు దగ్గుబాటి పురందేశ్వరి ఈసందర్భంగా చెప్పారు.వైసీపీ రాయలసీమ జోన్ మహిళా నేత రైల్వే కోడూరు మండలానికి చెందిన కుప్పాల జ్యోతి కాషాయ కండువా కప్పుకున్నారు.చేరికలను ఉద్దేశించి బిజెపి రాష్ట్ర అధ్యక్షురాలు దగ్గుబాటి పురందేశ్వరి మాట్లాడుతూ బిజెపి బలోపేతానికి కృషి చేయాలని అదేవిధంగా పార్టీ లో భాధ్యతలు కూడా నిర్వర్తించే విధంగా నేతలు సమయం కేటాయించి పార్టీ కోసం పని చేయాలని పిలుపునిచ్చారు.ఇటీవల ఇండియాటుడే నిర్వహించిన సర్వేలో ఇప్పటికిప్పుడు ఎన్నికలు జరిగితే బీజేపీ 52 శాతం ఓట్లు సాధిస్తుందని అన్నారు. పార్టీ పట్ల ప్రజల్లో పెరుగుతున్న ఆదరణ వారి ఆశీర్వాదానికి నిదర్శనమని చెప్పారు. ఆర్థికంగా చితికిపోయిన రాష్ట్రాన్ని పునర్ నిర్మించే దిశగా బడ్జెట్ ఉందని ఆదోని ఎమ్మెల్యే డాక్టరు పార్థసారథి తెలిపారు. ఇది దిద్దుబాటు బడ్జెట్‌గా పేర్కొన్నారు. కేంద్ర ప్రభుత్వం నిధులు ఇస్తున్నా సాయం తీసుకునేందుకు తమ వాటా నిధులు ఇవ్వలేని స్థితిలో గత ప్రభుత్వ పాలన ఉందని అన్నారు. కాని ఇప్పుడు ఆగిన ఆ 74 పథకాలకు ఈ బడ్జెట్‌లో కేటాయింపులు చేశారని ఎమ్మెల్యే పార్థసారథి అన్నారు.ఇకవిజయవాడ పశ్చిమ నియోజకవర్గం పరిధిలోని అమ్మ ఆసుపత్రి వైద్యులు దుర్గా శ్రీలక్ష్మీపవన్ కుమార్‌తోపాటు చిన్నపిల్లల వైద్య నిపుణులు డాక్టర్ శ్రీదేవిలకు స్థానిక ఎమ్మెల్యే సుజనా చౌదరి సమక్షంలో బీజేపీలో చేరారు.

మున్సిపాలిటీల్లో ఇక పనుల వద్దే బిల్లుల చెల్లింపులు

- పురపాలక మంత్రి పి.నారాయణ

విజయవాడ మార్చి 1 ప్రభాతవార్త ప్రతినిధి: రాష్ట్రంలో ఏ మున్సిపాలిటీలో చేసిన అభివృద్ధి పనులకు అక్కడే బిల్లులు చెల్లించేలా ప్రభుత్వం కీలక నిర్ణయం తీసుకుందని పురాలక పట్టణాభివృద్ధిశాఖ మంత్రి నారాయణ తెలిపారు. ఈ విధానం ఏప్రిల్ 1 నుంచి అన్ని మున్సిపాలిటీలు కార్పొరేషన్లు, నగర పంచాయతీల్లో అమలులోకి రానుందని ఆయన వివరించారు. గత ప్రభుత్వం మున్సిపల్ నిధులను గుప్పిట్లో పెట్టుకుని విడుదల చేయని కారణంగా బిల్లుల చెల్లింపుల్లో తీవ్ర ఇబ్బందులు ఎదురయ్యాయని అన్నారు. ఆయన మీడియాతో మాట్లాడుతూ రాజధాని స్వయం సమృద్ధి ప్రాజెక్టు. ఎక్కడా ఒక్క రూపాయి కూడా ప్రభుత్వం నుంచి అదనంగా ఖర్చు పెట్టడంలేదు. రాష్ట్ర ప్రజలు కట్టే పన్నుల నుంచి ఒక్క పైసా దీనికి వినియోగించడం లేదు. వారిపై ఎలాంటి భారం లేదు. అందుకే ప్రపంచ బ్యాంకు, ఈడీవీ, హడ్కో లాంటి సంస్థలు రాజధాని నిర్మాణానికి రుణాలు మంజూరు చేశాయి. రాజధాని నిర్మాణానికి ఇప్పటి వరకు రూ.48 వేల కోట్ల విలువగల పనులకు టెండర్లు పిలిచాం. ఎమ్మెల్సీ ఎన్నికల కోడ్ ముగియగానే మార్చి 10న టెండర్లు తెరుస్తాం. కరకట్టపై నాలుగు వరుసల మార్గంగా నిర్మిస్తున్నాం. త్వరలోనే దానికి టెండర్లు పిలుస్తాం. కృష్ణా నదిని ఆనుకుని రిటైనింగ్ వాల్ నిర్మాణం చేపట్టాలన్నది ప్రణాళిక అని మంత్రి వివరించారు. వైకాపా ప్రభుత్వం కేంద్ర పథకాలకు రాష్ట్ర వాటా నిధులను విడుదల చేయకుండా నిర్లక్ష్యం చేసింది. పట్టణాల్లో తాగునీటి సరఫరా కోసం అమృత్ పథకంలో కేంద్రం ఇచ్చిన రూ.8500 కోట్లను గత ప్రభుత్వం ఖర్చు చేయలేదు. రాష్ట్ర ప్రభుత్వ వాటా నిధులను ఇవ్వకపోవడమే దీనికి కారణం. ఏషియన్ ఇన్‌ఫ్రాస్ట్రక్చర్ ఇన్వెస్ట్‌మెంట్ బ్యాంకు 2019 ఫిబ్రవరిలో తాగునీటి ప్రాజెక్టుల పనులకు రూ.5350 కోట్లు మంజూరు చేస్తే రాష్ట్ర వాటా నిధులివ్వని కారణంగా ప్రాజెక్టు నిలిచిపోయింది. స్వచ్ఛభారత్ కార్యక్రమాలకు కేంద్రం ఇచ్చిన రూ.2800 కోట్లనూ ఖర్చు చేయలేదు. ఇందుకు తగిన ఆర్థిక ప్రణాళిక లేకపోవడమే కారణం.

ఇలాంటి అనేక సమస్య లను అధిగమిస్తూ ఇప్పుడిప్పుడే ముందడుగు వేస్తున్నాం అని మంత్రి నారాయణ పేర్కొన్నారు.

BAJAJ FINSERV

బంగారు ఆభరణాల వేలం కోసం దిన పత్రిక ప్రకటన
బజాజ్ ఫైనాన్స్ లిమిటెడ్
రిజిస్టర్డ్ కార్యాలయం: ముంబయి-పూణె రోడ్డు, అకుర్డి, పూణె - 411035

గోల్డ్ లోన్ పొందే సమయంలో, ఆయా రుణ ఖాతాలలో మరియు రుణ మొత్తాన్ని చెల్లించలేకపోయిన డీఫాల్టర్స్ లేదా కావలసిన లాభాన్ని కేటాయించడంలో విఫలమైనవారు, నోటీసులను పునరావృతంచేసినా కూడా రుణగ్రహీతలుచే సెక్యూరిటీగా ఉంచబడిన గోల్డ్ జ్యూవెలరీ "యథాతథంగా మరియు ఎక్కడైతే మరియు ఎలా ఉందో దాని ఆధారంగా" వేలం వేయబడుతుందని ఇందుమూలముగా బీఎఫ్ఎల్ సంబంధిత రుణగ్రహీతలకు మరియు సాధారణ ప్రజానీకానికి తెలియచేస్తోంది. బిడ్డర్స్ ఈ క్రింది నియమాలను అనుసరించాలని అభ్యర్థిస్తున్నాము:

(a) ప్రకటన గురించి పూర్తి వివరాలు తెలుసుకోవడానికి (లోన్, జ్యూవెలరీ, స్థూల బరువు, ప్రదేశం మరియు వేలం వేసే తేదీ) ప్రక్కన ఉన్న QR కోడ్ స్కాన్ చేయాలి;
(b) ఈ ప్రకటనకు సంబంధించిన బిడ్డర్ నియమాలు, షరతులు గురించి పూర్తిగా చదవడానికి ("నియమాలు & షరతులు") వెబ్‌లింక్ http://172.30.1.235:3000/?W0UB2QG9WU పై క్లిక్ చేయాలి;
(c) నియమాలు & షరతులు అర్థం చేసుకోవడానికి, తదుపరి ధరావతు సొమ్ము రూ.25,000/- ను వేలం వేసే తేదీ నాడు లేదా అంతకు ముందు ఫండ్ ట్రాన్స్ఫర్ (ఎన్ఈఎఫ్టీ/ఆర్టీజీఎస్/బజాజ్ గోల్డ్ అక్సెస్ యాప్) ద్వారా డిపాజిట్ చేయడానికి;
(d) ఉదయం 10 గంటలకు వేలం వేసే వేదిక వద్దకు వ్యక్తిగతంగా హాజరవ్వాలి; మరియు
(e) వేలం వేసే వేదిక వద్దకు తమ చెల్లుబాటయ్యే గుర్తింపు & చిరునామాను తీసుకురావాలి.
(f) వేలం వేసే వేదిక వద్ద తమ చెల్లుబాటయ్యే గుర్తింపు మరియు చిరునామా ప్రూఫ్ తీసుకువెళ్లాలి వేలం వేసే తేదీ నాడు మధ్యాహ్నం 12 గంటలు తరువాత వేలం వేసే ప్రక్రియలో పాల్గొనడానికి బిడ్డర్స్ అనుమతించబడరు.
(g) ఎర్నెస్ట్ మనీ డిపాజిట్ (EMD) చెల్లింపు తరువాత కూడా నిర్ణేశించబడిన టైమ్ పరిమితి లోగా పాల్గొనని బిడ్డర్స్ ను తిరస్కరించడానికి లేదా అనుమతించడానికి బ్రాంచ్ మేనేజర్/వేలందారుకు హక్కు గలదు.

నన్ను స్కాన్ చేయండి

వేదికలో మరియు వేలం వేసే తేదీలో ఏవైనా మార్పులు ఉంటే, వేలం వేసే వేదిక వద్ద ప్రదర్శించబడతాయి. మీరు బిడ్ సమర్పించడం పైన చెప్పిన నియమాలను మీరు ఆమోదించినట్లుగా భావించబడుతుంది. ప్రజా వేలం సేల్‌ను రద్దు చేయడం/ఆపు చేయడం చేసినట్లయితే బీఎఫ్ఎల్ రుణగ్రహీత (లు) యొక్క విషయంలో కూడా ప్రైవేట్ సేల్ ద్వారా జ్యూవెలరీని విక్రయించే హక్కు బీఎఫ్ఎల్ కు ఉంది. మీకు ఏవైనా సందేహాలు ఉంటే మీరు మమ్మల్ని ఈ మెయిల్ ఐడీ పై సంప్రదించవచ్చు - gold.auction@bajajfinserv.in

(12-03-25) అనంతపూర్ - సుభాష్ రోడ్: PGA7SGL10282885, 0360054, 0370730, 0412761, 0480079. భీమవరం - ప్రకాష్ చౌక్; PEG7SGL10215646. చీరాల - సంత బజార్: PEJ9SGL10184632, 0268485, 0401066, 0410730, 0431394, 0427272, 0528263, 0557069, 0556860. కడప-భాగ్యనగర్ కాలనీ; PGA9SGL10488809, 0540537, 0545372. ఏలూరు - వసంత మహల్ స్ట్రీట్; PEG8SGL10216137, 0396289, 0398482, 0560123. గుడివాడ - బీజేఎల్; P563SGL6282590. (13-03-25) గూడూర్; P5N7SGL8708895, 0079215, 0115490. గుంటూర్ - కొత్తపేట; P73FSGL10335734, 0460790, 0480681. హిందూపూర్-ధన లక్ష్మి రోడ్; PEG4SGL10207154, 0253940, 0308652, 0411909, 0428412, 0519042, 0525968, 0526339, 0553392, 0555003. జంగారెడ్డిగూడెం - ఏలూరు మైన్ రోడ్; PGH1SGL10295905, 0347269, 0417880. కాకినాడ-జగన్నాయికపూర్; PBW1SGL10203987, 0240957, 0340843, 0354079, 0419641, 0414057, 0413653, 0414298. కాశీబుగ్గ-జేటీ రోడ్; PEG5SGL10201668, 0337624, 0434212. కర్నూల్-గాంధీ నగర్; PBW2SGL10198406, 0282720, 0280877, 0281656. మదనపల్లె- ఎస్‌టీఆర్ సర్కిల్; PEG6SGL10229085, 0239838, 0370495, 0431578, 0519063, 0520506, 0547574, 0558759. (17-03-25) అమలాపురం - మైన్ రోడ్; PGC2SGL10220503, 0272123, 0367030, 0368634, 0487927, 0552572, 0552750, 0554565. మార్కాపూర్; PW03SGL7268576, 7966954, 8225183, 8225849, 9507524, 0538873. నంద్యాల్ - శ్రీనివాస్ నగర్; PE01SGL10199345, 0230484, 0255804, 0275704, 0302322, 0307915, 0364666, 0385305, 0446736, 0445739, 0461885, 0472705, 0487715, 0554041. నరసారావుపేట్-అరుండెల్‌పేట్; PE02SGL10186327, 0204725, 0214921, 0278708, 0320048, 0347219, 0359267, 0411520, 0411889. నెల్లూర్ - బీజేఎల్; P468SGL10146392, 0231924, 0381956, 0532865. నెల్లూర్ - కనకమహల్ సెంటర్; P191SGL10373588. నెల్లూర్ - నవాబ్‌పేట్; PXB4SGL10192751, 0284552, 0368779, 0416774. నెల్లూర్-వేదయపాలెం; PXB5SGL10198306, 0464417, 0464819, 0475656, 0486964, 0542672, 0547150. ఒంగోలె అద్దంకి-బస్ స్టాండ్ సెంటర్; P564SGL7791828, 0346682, 0372603, 0444301, 0541966, 0557745. (18-03-25) పీలేరు - కడప రోడ్; PEG3SGL10269024, 0269395, 0412603, 0447997, 0472342, 0471839. రైల్వే - కోడూరు నేతాజీ రోడ్; PGC5SGL10201128, 0228444, 0538229. రాజమండ్రి - దేవీ చౌక్; PBW3SGL10244934, 0410669, 0544618, 0544942. రాయచోటి - బంగ్లా రోడ్; PBW4SGL10242647, 0242403, 0268940, 0277924, 0277709, 0307583, 0345980, 0371518, 0366524, 0381789, 0432866, 0430321, 0445660, 0461188, 0461992, 0476878, 0513987, 0513814, 0541655. శ్రీకాకుళం - రామలక్ష్మణ్ జంక్షన్; PBW5SGL10258530, 0365452, 0431123, 0443212, 0451656, 0448290, 0462477. శ్రీకాళహస్తి - మైన్ రోడ్; PGC6SGL10192843, 0257017, 0285045, 0291016, 0372938, 0368874, 0486969, 0513047. శృంగవరపు-కోట; PBW6SGL10220464, 0319937, 0341006, 0370462, 0400426, 0434228, 0561429, 0552969, 0561305. సుళ్ళూర్‌పేట-పాండు రంగ స్ట్రీట్; PBW7SGL10191986, 0202356, 0386720, 0387315, 0474056, 0531235. (19-03-25) తాడిపత్రి-యల్లనూర్ రోడ్; PBW8SGL10192427, 0213696, 0213139, 0253699, 0283795, 0283973, 0292897, 0369767, 0410250, 0429659, 0429560, 0430973, 0

ప్రాణాలతో చెలగాటం ఎస్ఎల్‌బిసి ప్రాజెక్టు!

భాగ్యనగర్ భాస్కర్‌కుమార్

ఎస్ఎల్‌బిసి సొరంగం తవ్వడంతో నిధులు, నిండు ప్రాణాలు వృధాకావొద్దు. శ్రీశైలం జలాశయంలో గరిష్టంగా 885అడుగుల నీరు నిలుపుకొనే సామర్థ్యం ఉంటుంది. 215.8 టిఎంసిల గరిష్ఠంగా నీటిని నిల్వ చేసుకోవచ్చు .శ్రీశైలం నుంచి ఎపి ఇప్పటికే అత్యధికంగా రోజుకు 8టిఎంసిలు డ్రాచేసే మౌళికవసతులు నిర్మించుకొంది,.శ్రీశైలం ప్రాజెక్టుకు నాలుగు కి.మి దూరంలో 854 అడుగులకు నీరు చేరితే ఎస్ఎల్‌బిసి టన్నెల్‌లోకి నీరు వస్తుంది. శ్రీశైలం రిజర్వాయర్‌కు 798అడుగుల నీరుచేరితే చాలు రాయలసీమ ఎత్తిపోత పథకం ద్వారా హంద్రీనీవాకు రాయసీమకు నీటిని తీసుకొని పోవచ్చును. అదిపోతే శ్రీశైలంలో 802అడుగులవరకు నీరురాగానే ముచ్చుమర్రినుంచి నీటిని తరలించుకొని పోయే అవకాశం ఉంది.ఈ రెండు కైలాసం పాములు దాటితే 841అడుగుల

వరకు నీరు శ్రీశైలంలోకి చేరితే కైలాసంలోని పెద్దపాము వలే మూడోది పోతిరెడ్డిపాడు ఉంటుంది. పోతిరెడ్డి పాడు నుంచి రోజుకు ఆరుటిఎంసిలు తరలించుకొని పోయే మౌళిక వసుతుఉన్నాయి. బనకచర్లనుంచి ఇక చంద్రబాబు ప్రతిపాదనలు కార్యరూపం దాల్చితే 854అడుగుఎత్తులో శ్రీశైలంలోకి వస్తే ప్రస్తుతం కడుతున్నా ఎస్ఎల్‌బిసి సొరంగంలోకి నీరు గ్రావిటిద్వారా నల్లగొండకు తరలించే అవకాశం ఉంది. ఇంత వ్యయప్రయా సలతో కట్టే ఈ ఎస్ఎల్‌బిసిసొరంగం ఇచ్చే ఆయకట్టు లేదు. ఆల్‌రడీ పులిచింతలతోకొంత ఎస్సారెస్పీ స్టెజ్-2, కాళేశ్వరం, దేవాదులతో తడిచిన భూములకు స్థిరీకరణ చేయడం కోసమే.

"జీవితమే ఒక వైకుంఠపాళి ... ఎగరేసే నిచ్చనలే కాదు పడదోసే పాములు ఉంటాయి" సినారే అన్నట్లు ఎస్ఎల్‌బిసి సొరంగ తవ్వకపు పనులు ఆది నుంచి విష వలయాలను చేధించలేక దశాబ్దాలుగా నత్తలకు నడకనేర్పుతూ కొనసాగుతోంది. ఒక అడుగు ముందుకు పడుతోందనే సమయంలో పెద్ద అవాంతరం వచ్చిపడుతోన్నది. తాజాగా షీర్ జోన్‌లో తవ్వకాల కారణంగా సొరంగం కుప్పకూలి ఎనిమిది మంది కార్మికులు, ఇంజినీర్లు ఫిబ్రవరి 22ఉదయం గల్లంతైనారు. దుర్ఘటన జరిగి ఆరురోజుల వరకు ఎన్ఆర్ఎఫ్, ఇండియన్ మెరైన్ కమాండోలతోపాటు త్రివిధ దళాలకు చెందినవారు అనేకమంది విపత్తు రక్షణ దాళాలు పరిశమిస్తున్నా గల్లంతైనవారి ఆచూకి తెలియక సర్వత్రా అనిశ్చితి ఆవరించింది. పంజాబ్ నుంచి గల్లంతైన ఇంజినీరు గురుప్రీత్ సింగ్ కుటుంబ సభ్యులతో పాటు ఇతర రాష్ట్రాలకు చెందిన గల్లంతైన కుటుంబ సభ్యులు ప్రమాదస్థలికి చేరుకొని "మా వాళ్ళు ఎప్పుడు వస్తారని కన్నీళ్లతో అధికారుల వద్దకు వెళ్ళి ఆరా తీస్తున్న దయనీయ పరిస్థితి నెలకొంది. మరోవైపు ఎస్ఎల్‌బిసి దుర్ఘటనను అధికార కాంగ్రెస్, ప్రతిపక్ష బిఆర్ఎస్ శవరాజకీయంకు వాడుకొంటున్నాయి. ముఖ్యమంత్రి రేవంత్ రెడ్డి ఢిల్లీలో ఈప్రమాదం బిఆర్ఎస్ వైఫల్యంగా వర్ణించడం తోపాటు ఇటీవల అనుమానస్పద చావులు సంభవిస్తున్నాయని వ్యాఖ్యలు చేయడంతో రెస్క్యూ ఆపరేషన్ రాజకీయాల వైరుధ్యాలకు ఆజ్యంపోసింది. దీనికి ప్రతిగా హరీష్‌రావు సంఘటన స్థలంకు మందిమార్బలంతో వెళ్ళారు.పోలీసులు ఆయనను అడ్డుకోవడంతో బైఠాయించి నిరసన తెలిపారు. ప్రమాదం జరిగిన వెంటనే నీటిపారుదలశాఖ మంత్రి ఉత్తమ్‌కుమార్‌రెడ్డి, టూరిజం శాఖ నాగర్‌కర్నూల్ జిల్లా వాస్తవ్యుడు జూపల్లి కృష్ణారావు అక్కడకు చేరుకొని సహాయక చర్యలను పరిశీలిస్తున్నారు. జూపల్లి కృష్ణారావు తన వయస్సును కూడా లెక్క చేయకుండా టన్నెల్‌లోకి వెళ్ళి దాదాపు 10కి.మిలోపలికి వెళ్ళి రెస్క్యూటీమ్‌కు నైతిక బలం మద్దతు ఇచ్చే ప్రయత్నంచేశారు. ప్రమాదం జరిగిన ఆరు రోజులకు మొత్తానికి శుక్రవారం ఎస్ఎల్‌బిసి టన్నెల్‌లో ఎనిమిది మంది చిక్కుకున్న ప్రదేశాన్ని గుర్తించారు. రేడియోతరంగాల ద్వారాకార్మికులు చిక్కుకున్న ప్రదేశాన్ని గుర్తించి గల్లంతైనవారి కోసం తవ్వకాలు చేపట్టారు. గురువారం టన్నెల్‌బోర్ మిషన్ చివరివరకు చేరుకొన్నరెస్క్యూ బృందాలు టిబిఎం విభాగాలను తొలగించడం మొదలుపెట్టారు. దేశంలోని ప్రముఖ పదకొండు విభాగాలకు రెస్క్యూ బృందాలు సింగరేణి కార్మికులు ప్రాణాలకు తెగించి పనతి చేస్తున్నారు.130మీటర్ల నిడివి కలిగిన టిబిఎం చేరుకోవడానికి రెస్క్యూ బృందాలు పెద్దఎత్తునకష్టపడాల్సి వచ్చింది. బురదలో

కాలు కదపలేని స్థితిలోబురువైన యంత్రాలతో వారు సహాయక చర్యలు చేపట్టేందుకు కఠిన పరీక్షలను ఎదుర్కొన్నారు. సొరంగం పనులను పరిశీలనకు వెళ్లిన మంత్రి మండలి సభ్యులు అక్కడి పరిస్థితులు జియాలోజికల్, జియోఫిజిక్ అంశాలపై కూడా నిపుణుల అభిప్రాయం స్వీకరిం చాల్సి ఉండాల్సింది. ఎస్ఎల్‌బిసి సొరంగం 43.931కి.మి తవ్వకాలు పూర్తిచేస్తే శ్రీశైలం రిజర్వాయర్‌నుంచి గ్రావిటి ద్వారా మిడ్‌దిండి రిజర్వాయర్‌వరకు నీటి వసతి కలుగుతోంది. శ్రీశైలం రిజర్వాయర్ దోమలపెంట ఇన్‌లెట్‌నుంచి ఒక టన్నెల్‌బోరింగ్ మిషన్ 13.93కిమి మన్నెవారి గూడెం నుంచి ఔట్‌లెట్ నుంచిమరొక టిబిఎం 20.43కి.మి సొరంగం తవ్వినారు. ఇంకా తవ్వాల్సింది.9.55 కిమి మాత్రమేఉంది. ఔట్‌లెట్ మిషన్ చెడిపోవడంతో రెండు సంవత్సరాలకు పైగా పనులు నిలిచిపోయాయి. ఆర్‌అండ్‌బి మంత్రి కొమటిరెడ్డి వెంకటరెడ్డి ప్రత్యేకంగా అమెరికా రాబిన్‌సన్ కంపెనీకి వెళ్ళి ఔట్‌లెట్ తవ్వకాలు జరిపే చెడిపోయినటిబిఎం బేరింగ్‌లు త్వరగా ఇండియాకు వచ్చేలా అనేక ప్రయత్నాలు చేశారు. ఇన్‌లెట్ పనులు కూడా నిమిషాని 10వేల లీటర్లు బురుద నీరు ఉబికి రావడంతో నిలిపివేశారు. గతంలోకూడా ఇలాగే షీర్‌జోన్ వస్తే ఆనాటి నీటిపారుదల శాఖమంత్రి హరీష్‌రావు కశ్మీర్‌నుంచి ఒక నిపుణుడి అభిప్రాయంతో సొరంగం తవ్వకాలను ప్రమాదరహితంగా ముందుకు నడిచేలా చేశారు. అప్పుడు కూడాచాలారోజులు పనులు నిలిచిపోయాయి. శ్రీశైలం కుడిగట్టున వెలిగొండ ప్రాజెక్టులో కూడా ఇలాంటి షీర్‌జోన్ ఎదురుకాగా అంతర్జాతీయ నిపుణులను సంప్రదించి ప్రమాద రహితంగా ఆంధ్ర పాలకులు పరిష్కరించారు. ఆ ప్రాజెక్టులో కూడా రెండు సొరంగాలు రెండు టిబిఎంలతో తవ్వినారు. అమెరికాకు చెందిన రాబిన్‌సన్ కంపెనీ టిబిఎంతో 21 కి.మి, జర్మనికి చెందిన టిబిఎంతో 20కి.మి నిడివితో తవ్విఇటీవలే పనులు విజయవంతంగా ఎపి పాలకులు ముగించారు. ఇన్ని అనుభవాలు నీటిపారుదల శాఖ ఇంజనీర్లకు కాంట్రాక్టు కంపె నీకి ఉన్నా షీర్‌జోన్ తేలికగా తీసుకొని ఏపరీక్షలు నిపుణుల అభిప్రాయాలుస్వీకరించకుండా శ్రీశైలం జలాశయంలో నీటినిల్వలు తగ్గడంతో జనవరి చివరివారంపనులు ఆరంభించేందుకు ట్రయల్ రన్‌చేశారు. అప్పుడుకూడా నీటి ఊటఉబికి వస్తున్న విషయం గుర్తించారు.ప్రభుత్వం ఎలాగైనాఎస్ఎల్‌బిసి సొరంగం పనులు వేగంగా చేయాలని సంకల్పంతో ఉండటంతో పనులను ఫిబ్రవరి మూడవ వారంలో మొదలుపెట్టారు. ఫిబ్రవరి 21శుక్రవారం విధులకు వెళ్ళి తిరిగివచ్చిన కార్మికులు లోపల లీకేజి ప్రమా దకరంగా ఉందని తోటి కార్మికులను హెచ్చరించారని తెలిసింది. దీనికి బయపడి కొంత మంది కార్మికులు పనులకు వెళ్ళ డానికి సంకోచించగా కాంట్రాక్టు సంస్థ ఒత్తిడిచేసి వారిని బలవంతంగా పంపారని కార్మికుల బంధువులు ఆరోపిస్తున్నారు. ఆంధ్రప్రదేశ్ ముఖ్యమంత్రిగా మర్రిచెన్నారెడ్డి ఎస్ఎల్‌బిసి ద్వారా నల్లగొండజిల్లాకు సాగు తాగునీరు వసతి కల్పించాలని సమగ్ర ప్రాజెక్టు రిపోర్టు తయారీకి నిపుణుల కమిటీ వేశారు. హైదరాబాద్ రాష్ట్రంలో నిజామ్‌రాజు సూచనల మేరకుఅలీనా వాబ్‌జంగ్ ఏలేశ్వరం ప్రాజెక్టు కృష్ణానదిపై ప్రతిపాదించారు. హైదరాబాద్ స్టేట్ ఇండియన్‌యూనియన్‌లో విలీనంఅయ్యాక అత్యధిక ప్రయోజనం కలిగించే ఈ ప్రాజె క్టును నందికొండ వద్దకు మార్చినారు. దీనితో నల్లగొండ,జనగామ,ఖమ్మం వరకు పదిలక్షల ఎకరాలకు పారకంకలిగే ఏలేశ్వరం నాగార్జున సాగర్ ముంపుకు గురైంది. కృష్ణానది జడపిన్ను ఆకృతిలో వంక తిరిగాక కట్టడంతో ఆంధ్రప్రదేశ్‌కు లాభం కలిగింది. తెలంగాణ ప్రాంతానికి చెందిన నల్లగొండ ఖమ్మంకు ఐదులక్షల ఎకరాలకు పారకం వచ్చేలా కుదించబడ్డది. 1969 తెలంగాణ ఉద్యమం సందర్భంగా ఇదే పెద్దచర్చగామారింది.నాగార్జున సాగర్ కుడివైపు జవహర్‌కాలువకు 21లక్షల క్యూసెక్కుల నీరువిడుదలచేసే సామర్థ్యంతో ఆంధ్రపాలకులు నిర్మించారు. తెలంగాణకు వచ్చేఎడమ కాలువకు చిన్నవి మూడు తూములు పెట్టి 11లక్షలక్యూసెక్కుల నీటినితీసుకొచ్చే కాలువను తవ్వినారు. తెలంగాణ భూములు ఎత్తు పైఉండటంతో అసంతృప్తి చెందడంతో లిఫ్ట్‌లు పెడుతామని చెప్పి ఆంధ్రావైపు లిఫ్ట్‌లుపెట్టుకొన్నారు.రైతులు కట్టుకొన్న లిఫ్ట్‌లకు కరెంటుబిల్లువేశారు. వీటిని సవరించాలని చెన్నారెడ్డి సూచనల మేరకు డిపిఆర్ తయారుచేశారు. డిపిఆర్ వచ్చే సమయానికి ఆయన కుర్చి నుంచి దిగిపోయారు. ఇక అంజయ్య 1982 ఎస్ఎల్‌బిసి జీవోఇచ్చారు. ఎన్టీఆర్ టన్నెల్ కాదని పులిచింత ప్రాజెక్టు ప్రతిపాదన చేశారు. పులిచింతల ప్రాజెక్టు కట్టడంతో ఎస్ఎల్‌బిసి ప్రతిపాదన కాగితాలకు పరిమితమైంది. వైఎస్ రాజశేఖర్‌రెడ్డి 2004ఆగస్టులో నార్కెట్‌పల్లి కామినేని గెస్ట్‌హౌజ్‌లో విలేఖరు సమావేశంలో టన్నెల్ బోరింగ్ మిషన్లతో సొరంగం తవ్వుతా మని ప్రకటించారు. 2005లో టెండర్ ప్రక టన ఇచ్చారు. చైనా కంపెనీ తక్కువ కోట్‌చేసినా జెపి కంపెనీకి బాక్రానంగళ్ ,సర్దార్‌సరోవర్ ప్రాజెక్టు అనుభవం ఉందనికట్టబెట్టారు.2008 లోపనులు మొదలుపెట్టగానే అవాంతరాలు వచ్చాయి. 2009 అక్టోబర్ నెలలో శ్రీశైలం వరదల్లో ఇన్‌లెట్‌వైపు ఉన్న టిబిఎం మునిగింది. 2011పనులు జరగలేదు.వైఎస్ నుంచి కిరణ్ కుమార్‌రెడ్డిహయాం వరకు ఈప్రాజెక్టు3300 కోట్లు ఖర్చుచేశారు. బిఆర్ఎస్‌హయాంలో 3900కోట్లు ఖర్చుచేశారు వైఎస్ హాయంలో 2008అంచనా వ్యయంతో మొదలైన ప్రాజెక్టు తాజాగా పూర్తిచేయడానికి రూ.4637కోట్లకు చేరింది. ●

ఎడిటోరియల్ నేటి వార్తాపత్రికలపై వ్యాఖ్యానం

తుట్టె కదిలింది!

ఎ.వి.వి ప్రసాద్

తమిళనాడు

నేతుట్టె మళ్లీ కదులుతోంది. కొంత కాలానికొకసారి తమిళనాట ఇది సాధారణమే అయినా ఈ సారి మాత్రం అసాధారణ రీతిలో కదులుతున్నట్లుగా కనిపిస్తోంది. ముఖ్యమంత్రి స్టాలిన్ ఇటీవల పదే పదే చెబుతున్నమాట త్రిభాషా సూత్రాన్ని తాము అంగీకరించబోమనీ,ద్విభాషావిధానానికే కట్టుబడి ఉంటామనీ అంటున్నారు. అది మొదటినుంచి డిఎంకె విధానంలోభాగమే.తమిళనాట ద్రవిడపార్టీలన్నీ అదే విధానాన్ని అనుసరిస్తున్నాయి. అన్నాడిఎంకె పార్టీ కూడా గతంలో ఇదే బాటపట్టింది. అయితే బిజెపితో చేతులు కలిపినప్పుడు మాత్రం నిశ్శబ్దంగాఉన్నా, తర్వాత హిందీ వ్యతిరేక విధానమే అనుసరించేది.అయితే ఇక్కడ గమనించవలసిన విషయంఒకటి ఉంది. దక్షిణాదిలో తమిళమే అతిప్రాచీన భాష అనీ, ఆ తర్వాతే మిగిలిన భాషలన్నీ అభివృద్ధి చెందాయనీ, హిందీ కూడా అటువంటిదేనని, ఉత్తరాది పార్టీలు అక్కడిభాషలను తమపైరుద్దితే సహించబోమనీ హెచ్చరికలు చేయడం కూడా డిఎంకె పార్టీకి అలవాటైనదే. ఇప్పుడిక ఎన్నికలు దగ్గర కొస్తున్నాయి గనుక 'బ్యాలట్ భాష' ఉపయోగించడం మొదలు పెట్టిందనిపిస్తుంది.స్టాలిన్ కేంద్ర వ్యతిరేక విధానంలో భాగంగా మళ్లీ భాషా వాదాన్ని లేవనెత్తడం తమకు పదివేల కోట్లుఇచ్చినా త్రిభాషాసూత్రం అంతర్భాగంగా ఉన్న 'ఎన్ ఐపి'(కొత్త జాతీయ విద్యావిధానం)అమలు చేయబోమని చెప్పడం చూస్తుంటే నిజంగానే యుద్ధానికి సిద్ధమవుతున్నట్లుగా కనిపిస్తోంది.తన వాదానికి సమర్థనగా ఆయన మరికొన్నిఅంశాలుకూడా లేవనెత్తుతున్నారు.వాటిలో ముఖ్యమైనది హిందీ వల్ల దేశంలో చాలాభాషలు అంతరించిపోతున్నాయనే అంశం. హిందీ వ్యతిరేకతతోపాటు సంస్కృతాన్ని వ్యతిరేకించడంకూడా వారివాదంలో అంతర్భాగం. ప్రత్యేకంగా 'ద్రవిడ వేదం' ద్రవిడ సంస్కృతి అనేపేర్లతో ప్రత్యేక ద్రావిడ భాషావిధానం ప్రకటించి దేశభాషలందు తమిళం ఒకటిగా గాక, ప్రత్యేక స్వయం ప్రతిపత్తి కలిగిన భాషగా ప్రకటించాలన్నది కూడాచాలా కాలంనుంచితమిళ పార్టీలవాదంగా సాగుతోంది.పెరియార్, అన్నాదురైల కాలం నుంచి తొలుత ద్రవిడకజగం పార్టీ కాలం నుంచి ఈవాదం ఆరంభమైనా, కరుణానిధి నాయకత్వంలోడిఎంకె (ద్రవిడ మున్నేట్ర కజగం)ఆరంభమైనప్పటి నుంచి ఊపందుకొంది. ఎమ్జిఆర్ నాయకత్వంలోని అన్నాడిఎంకె, తర్వాత జయలలిత పాలనలో కూడా హిందీ వ్యతిరేకత కొనసాగింది.అయితేజయలలిత హయాంలో అన్నాడిఎంకె కొన్ని'పట్టువిడుపులు'ప్రదర్శించింది. ప్రాంతీయ పార్టీల ఆధిక్యత కొనసాగడంతోహిందీ వ్యతిరేకోద్యమం కూడా చల్లారకుండానే సాగుతోంది. ఎన్నికలు వచ్చినప్రతిసారి అదొక కీలకాంశంగాకూడా మారుతోంది.

స్టాలిన్

తమిళ సంస్కృతిని నాశనం చేయడానికి ప్రయత్నించి హిందీ,సంస్కృతం భాషలను రుద్దడానికి ఎవరు ప్రయత్నించినాతాము తిప్పికొడతామనీ, తమిళ గడ్డపై మరోసంస్కృతికి, మరోభాషకు తావులేదనీ బాహాటంగానే స్టాలిన్ అంటున్నారు. బీహార్, ఉత్తరప్రదేశ్, మధ్యప్రదేశ్ మరికొన్ని రాష్ట్రాలలో మాట్లాడే ప్రాంతీయ భాషలైన మైథిలి, ప్రజ, అవధివంటి దాదాపు 25 భాషలు హిందీని రుద్దడంవల్ల అంతరించిపోయాయనీ, తమిళానికి అటువంటి గతిపట్ట నీయబోమనీ ఆయన ప్రకటిస్తున్నారు.నిజానికి ఆరేడు దశాబ్దాల క్రితం ద్రవిడ భాషోద్యమం మొదలవడానికి వెనుకగల పరిస్థితులువేరు, ఇప్పుడున్న పరిస్థితులు వేరు.హిందీ నేర్చుకొన్నంత మాత్రాన ఇతరభాషలు అంతరించిపోతాయనడం వితండవాదంగానే అనిపిస్తుంది. మారుతున్న కాలానుగుణంగా, విద్యావసరాలు విస్తరిస్తున్న కారణంగా ఎన్నో కొత్తదారులలోకి వెళ్లవలసివస్తుంది. పూర్వకాలం అనుకొనే బి.సి అయిదారువేల యేళ్లకింద ఉన్న ప్రాకృతం దగ్గరభారతీయ భాషావైభవం ఆగిపోలేదుకదా! ప్రాకృతాన్ని సంస్కరించిసంస్కృతం వ్యాప్తిచెందింది. ఆతర్వాత ఎన్నో ప్రాంతీయ భాషలు ఉద్భవించాయి. కొన్నియాసలు భాషలుగా మారాయి. కొన్ని భాషలు యాసలుగా మారి కాలక్రమంలో కనుమరుగయ్యాయి. దానంతటికి ప్రధాన కారణం మారుతున్న వైజ్ఞానిక అవసరాలుమాత్రమే.కంప్యూటర్లు వచ్చిన తరువాతవాటికి అనుగుణంగా అన్ని భాషలలో చాలా మార్పులు వచ్చాయి.తెలుగులోను అటువంటి పరిణామాలు కనిపిస్తాయి.అది వేరేఅంశం. కానీ హిందీని రుద్దడంవల్ల ప్రాంతీయ భాషలు అంతరించిపోతున్నాయనడమే విడ్డూరంగా కనిపిస్తుంది. సంస్కృతంతోపాటు తమిళం, తెలుగు,కన్నడం, ఒరియాతో కలిపి ఇప్పటికి ఐదుభాషలకు ప్రాచీనభాషహోదా లభించింది. వాటిలో మూడు దక్షిణాది భాషలే కావడం గమనించవలసిన అంశం. ఆ మూడింటిలో తమిళానికి తొలుత లభించింది. తెలుగుకు రాకుండా చేయాలని అప్పట్లో కొందరు తమిళ నేతలు ఎంతో ప్రయత్నించారని కూడా గతంలో చాలాసార్లు వినిపించింది. అలా ఏం జరిగినా తెలుగు తట్టుకొని నిలబడింది. అయినా ద్రవిడ పార్టీలనేతల అక్కసువల్ల జనాభాపరంగాఆధిక్యం ఉన్నా తమిళనాడులోని పలుప్రాంతాల్లో తెలుగువారు రెండు,మూడవ స్థానాల్లోనే మిగిలిపోయారు. తెలుగువారికి రావలసిన ఎన్నో ప్రయోజనాలను తమిళనేతలు సాధించారని కూడాఅంటారు. అప్పుడు వారికిలేని నొప్పికేంద్రప్రభుత్వంత్రిభాషా సూత్రాన్ని అమలుచేయడంలో కనిపించడమేవిచిత్రంగా అనిపిస్తుంది. ప్రజలను రెచ్చగొట్టేవిధానంగాక, నిజంగా ప్రయోజనం కలిగించే విధానాలు అవసరం. త్రిభాషా సూత్రాన్ని నిరసిస్తూ బిజెపి నాయకురాలు,నటిరంజన గతవారంపార్టీకి రాజీనామా చేయడం కూడా కొంతసంచలనం కలిగించింది. త్రిభాషాసూత్రాన్ని ప్రతిపాదించిందిబిజెపి కాదు. 1948-49 నుంచే ఉన్న ప్రతిపాదనను 1968నుంచి ఆధికారికంగా అమలుచేసే యత్నాలు ఆరంభించారు. ఆ మూడు భాషల్లో కూడా రెండుస్థానిక భాషలుండవచ్చన్నారు. అటువంటప్పుడు తగవులెందుకు? వాస్తవాలను వక్రీకరించకూడదు కదా!అనవసరంగా తుట్టెను కదలించడంవల్ల ఎవరికినష్టంకలుగుతుందోఆలోచించుకోవాలి. ఎన్నికలొస్తున్నాయి కదాఅని అనవసరయుద్ధం చేయడం మంచిదికాదేమో!నేతలుఆలోచించాలి. ●

సైనిక తిరుగుబాటు!

గన్ని మోహన్

బంగ్లాదేశ్

అంతర్గత సంక్షోభంతో అట్టుడికిపోతున్న బంగ్లాదేశ్‌లో రానురాను అంతర్యుద్ధాలు పెరిగిపోతున్నాయి. గత ఏడాది విద్యార్థులు రిజర్వేషన్ ఉద్యమం పేరుతో నాటిప్రధాని షేక్ హసీనాను గద్దెదించడం, ఆపై హసీనా భారత్‌లో ఆశ్రయం పొందుతున్న వైనం తెలిసిందే. ఇప్పుడు బంగ్లాదేశ్‌లోని తాత్కాలిక ప్రభుత్వ పాలనపై విసిగిపోయారో ఏమోకాని కొత్తగా విద్యార్థి సంఘాలు పుట్టుకొస్తున్నాయి. గణతంత్ర ఛాత్రసంఘ్‌సద్ పేరిట కొత్తసంఘం వచ్చింది. ఒకప్పుడు ఈ ఉద్యమానికి నాయకత్వం వహించిన నేతలు ఇప్పుడు తాత్కాలిక ప్రభుత్వ సారథి యూనస్ కేబినెట్‌లో మంత్రి పదవిలో ఉన్న సంగతి తెలిసిందే. బంగ్లాదేశ్‌లో ప్రభుత్వం కూలిపోవడానికి అమెరికా కారణమని హసీనా ఆరోపిస్తుంటే మరోవైపు పాకిస్థాన్ ప్రత్యక్ష పరోక్ష మద్దతుతోనే విద్యార్థి సంఘాలను రెచ్చగొట్టిందన్నది సమాచారం. కేవలం భారత్‌కు సానుకూలంగా వ్యవహరించారన్న నెపంతోనే హసీనాపై రాజకీయ పోరాటానికి దిగారు. వీటన్నింటి పరిణామాల కంటే తాజాగా బంగ్లా ఆర్మీ చీఫ్ జనరల్ వకార్ ఉజ్‌జమాన్ చేసిన వ్యాఖ్యలు బంగ్లాలో సైనిక తిరుగుబాటు తప్పదన్న సంకేతాలు ఇస్తున్నాయి. దేశంలో సామాజిక ఆర్థిక సంక్షోభానికి కారణం మనమేనని ఆయన అన్నారు. ఇప్పుడు పరిస్థితి అత్యంత దారుణంగా ఉందని, పౌరులు నిరంతరం ఒకరి నొకరు దూషించుకోవడంలో ఉన్నారన్నారు. సాయుధ దళాల కార్యక్రమంలో పాల్గొని ఆయన చేసిన ప్రసంగం ఆసాంతం చూస్తుంటే సైనిక తిరుగుబాటు అనివార్యం అవుతున్నదన్న భావన వ్యక్తం అవుతోంది. మనం చూస్తున్న అరాచకం మనమే సృష్టించుకున్నదని పోలీసుల నిస్సహాయతకూడా ప్రమాదకరంగా మారిందని ఆయన అన్నారు. అన్ని స్థాయిల అధికారులు భయపడుతున్నారని వారి సహచరులు న్యాయపరమైన కేసులు ఎదు ర్కోవడం లేదా జైలుకు వెళ్లడం వంటివి జరిగి నందువల్లనే అధికార యంత్రాంగం మొత్తం భయం గుప్పిట్లో బతుకుతున్నదన్నారు. క్షీణించిన శాంతిభద్రతలు బంగ్లాదేశ్ సాయుధ దళాలపై బాధ్యతలు మరింతగా పెంచుతున్నాయని చేసిన వ్యాఖ్యలు బంగ్లా ప్రభుత్వాన్ని సైన్యం స్వాధీనం చేసుకోక తప్పదన్నట్లుగా ఉన్నాయి. మరోపక్క భారత్‌లో ఆశ్రయం పొందుతున్న షేక్ హసీనా కూడా తీవ్రస్థాయిలోనే స్పందిస్తున్నారు. తన కార్యకర్త లను హత్యలు చేస్తున్నారని, ప్రత్యేకించి అవామీ లీగ్ నేతలు,కేడర్ ఇళ్లను ధ్వంసం చేస్తున్నారని, తాను తిరిగి వచ్చి అంతకుఅంతా ప్రతీకారం తీర్చుకుంటానని కూడా హెచ్చరికలు జారీచేసా రు. దీనితో బంగ్లాదేశ్‌లో ఇప్పుడు మరింత ఉద్రిక్తతలు పెరిగాయి. ఓవైపు ముస్లిం నేతలు కరుడుగట్టిన మతఛాందస వాదుల ఆధ్వర్యంలో హిందూ మైనార్టీలపై దాడులు, అణిచివేతలు యధేచ్ఛగా సాగిస్తున్నారు. ఈ క్రమంలో కేర్‌టేకర్ మహ్మద్ యూనస్ పాకిస్థాన్ ప్రధానమంత్రితో భేటీ కావడం సరి హద్దు సమ స్యలపై చర్చలు జరపడం వంటివి కూడా భారత్‌కు ఆందోళన కలిగించే పరిణామా లు. ఆ రోజు హసీనా గద్దెదిగడానికి కారణమైన విద్యార్థినేత కూడా పాకిస్థాన్ ఐఎస్ఐ ఛీఫ్‌తో సమావేశం కావడం భవిష్యత్తులో ఎదురయ్యే తీవ్రస్థాయి పరిణామాలను సూచించింది వీట న్నింటినీ పరిగణనలోనికి తీసుకునే ఆర్మీ చీఫ్ వకార్ తీవ్రస్థాయిలో ఆగ్రహావేశాలు వ్యక్తం చేసారు. గడచిన ఏడెనిమిది నెలలుగా దేశానికి అపారమైన నష్టం జరిగిందని, ఇకనైనా ఒక్కటిగా వెళ్లాలని, నాయకులు ఒకరి నొకరు నిందించుకోవడంలో బిజీగా ఉండటంతో దుండగులు, ఉగ్రవాదులు, చట్టవ్యతిరేక శక్తులు అనుకూలంగా తీసుకుని పేట్రేగిపోతారని హెచ్చరించారు. ఇప్పుడున్న పరిస్థితుల్లో వారు దేనినైనా తప్పించుకోగలమని నమ్ముతున్నారని బంగ్లా ఆర్మీ చీఫ్ హెచ్చరించారు. అలాగే షేక్ హసీనా ప్రభుత్వాన్ని కూల్చివేసిన విద్యార్థుల నేతృత్వంలోని విప్లవం ప్రయోజనాలు కూడా ప్రమాదంలో పడుతున్నాయని జనరల్ జమాన్ అన్నారు. గత ఏడాది ఆగస్టులో హసీనా రాజీనామా చేసి భారత్‌కు పరారయిన తర్వాత ఆర్మీచీఫ్‌గా జనరల్ వకార్ ఉజ్ జమాన్ బాధ్యతలు చేపట్టారు. నోబెల్ గ్రహీత మహ్మద్ యూనస్ ఆధ్వర్యంలో కేర్‌టేకర్ ప్రభుత్వం వచ్చినా అక్కడ శాంతి మాత్రం నెలకొనలేదు. ఈ నేపథ్యంలో ఆర్మీచీఫ్ వకార్ చేసిన వ్యాఖ్యలు ఆలోచింప చేస్తున్నాయి. బంగ్లాదేశ్‌లో ప్రస్తుతం నెలకొన్న అశాంతి, అస్థిరతను కట్టడి చేయాలంటే ప్రభుత్వాన్ని ఆర్మీ హస్తగతం చేసుకోవడం ఒక్కటే మార్గం అన్నట్లుగా ఉన్నాయి. ఇప్పటికే భారత్‌కు పొరుగుననే ఉన్న మయన్మార్‌లో కొనసాగుతున్న అణిచివేత, సైనికపాలన ఏరకంగా సాగుతుందో మనం ప్రత్యక్షంగా చూస్తున్నాం. ఆ దేశ సైనిక చీఫ్ మిన్‌ఆంగ్‌హ్లెయింగ్ ఆధ్వర్యంలో జరిగిన మయన్మార్ తిరుగుబాటు ప్రజాస్వామ్య హక్కులవాది ఆంగ్‌సాంగ్ సూకీని జైలుపాలు చేసింది. మంత్రులందరూ పారిపోవడమో లేక కటకటాల వెనక్కి పోవడమో జరిగింది. ఎక్కడ నిరసనలు కనిపించినా అత్యంత కఠినంగా అణిచివేస్తున్నారు. ఐక్యరాజ్యసమితి హెచ్చరించినా కూడా మయన్మార్ ఆర్మీ చీఫ్ వైఖరి మారలేదు. ఇప్పుడు బంగ్లాదేశ్ పరిస్థితి కూడా చూస్తుంటే అదే దారిలో వెళు తున్నట్లుగా ఉంది. మరోపక్క ఈ ఏడాది చివరిలో కానీ వచ్చే ఏడాది ప్రారంభంలో కానీ బంగ్లాదేశ్‌లో సార్వత్రిక ఎన్నికలు జరగాల్సి ఉంది. ఇలాంటి అంతర్గత సంక్షోభ పరిస్థితుల్లో బంగ్లా దేశ్‌లో ఎన్నికలు జరుగుతాయని కూడా ఊహిం చలేం. ఆర్మీ జనరల్ వకార్ ఉజ్‌జమాన్ చేసిన వ్యాఖ్యలు గమనిస్తుంటే సమీప భవిష్యత్తులో బంగ్లాదేశ్ పరిరక్షణకోసం పేరిట సైనిక తిరుగు బాటు తప్పదన్న సంకేతాలు బలంగా వెలువడు తున్నాయి. ఈలోపు రాజకీయ పార్టీలు ఏక తాటిపైకి రాకుంటే ప్రజాస్వామ్య వ్యవస్థ అనేది ఇక ఆదేశంలో మనం ఎప్పటికీ చూడలేం అన్నది నగ్నసత్యం. ●

వకార్ ఉజ్ జమాన్

జాబ్ క్యాలెండరు జాడ ఏదీ?

శ్రవణ్ కుమార్

మన దేశంలో మిగితా రాష్ట్రాలు భౌగోళికంగా ఏర్పడితే, తెలంగాణ ఒక భావోద్వేగ రాష్ట్రం. కదిలిస్తే ఇక్కడ అమర వీరుల తల్లుల కన్నీళ్లు కన్పిస్తాయి. నీళ్లు, నిధుల కోసం నాయకులు కొట్లాడితే కొలువులే కొలమానంగా తొలి నుండి తుది తెలంగాణ ఉద్యమంలో కొట్లాడింది విద్యార్థులే. తెలంగాణ వస్తే కోరుకున్న కొలువువస్తదని, గొప్పగా బతుకుతాం అని విద్యార్థులు తమ జీవితాలని లెక్కచేయకుండా, ప్రాణాలని పనంగా పెడితే ఆ త్యాగల పునాదులపై తెలంగాణ పురుడుపోసుకున్నది. తెలంగాణ రాష్ట్రం ఏర్పడితే తొలి ఫలితం విద్యార్థులకే దక్కాలి. అది వారి హక్కు కూడా. కాంగ్రెస్ ప్రజా ప్రభుత్వం ఉద్యోగాల భర్తీ విషయంలో నిరుద్యోగుల నిరాశనీ, ఆసంతృప్తినీ, ఆందోళనలనీ, తీవ్రతని, భయాన్ని, దయనియా స్థితిని అర్థంచేసుకోవాలి. ప

దళితులకు భూముల అప్పు రద్దు కాపీ అందజేత

భూమి అప్పు రద్దు కాపీని అందచేస్తున్న దృశ్యం

పుట్లూరు. మార్చి 1 ప్రభాతవార్త

మండలంలోని అరకటవేముల గ్రామానికి చెందిన 14 మంది దళితులకు శనివారం అధికారులు భూముల రద్దు కాఫీలను అందచేశారు. ఈ సందర్భంగా సిపిఐ కార్యదర్శి డి.పెద్దయ్య మాట్లాడుతూ గతంలో అరకటవేముల గ్రామంలో భూమిలేని దళిత రైతులకు 1990లో భూములున్న రైతుల వద్ద నుండి ఎస్‌సి కార్పోరేషన్ ద్వారా కొనుగోలు చేసి దాదాపు 69 మందికి ఒక్కొక్కరికి 2 ఎకరాల చొప్పున అందచేయడం జరిగిందన్నారు. అయితే గత ముఖ్యమంత్రి వైఎస్ రాజశేఖర్‌రెడ్డి హయాంలో దళితులు భూములపై వున్న అప్పులు రద్దు చేయడంతో ఆ భూముల పత్రాలను ఎస్‌సి కార్పోరేషన్‌లో వున్నందున దళితుల తరుపున సిపిఐ ఆధ్వర్యంలో భూమి అప్పు రద్దు అయినది కావునా భూ పత్రాలను ఇవ్వాలని పలుమార్లు ఎస్‌సి కార్పోరేషన్ వద్దకు వెళ్లి అడుగగా 69 మందిలో 55 మంది దళిత రైతులకు 2022లో భూ రికార్డు పత్రాలను ఇవ్వడం జరిగిందని మిగిలిన 14 మందికి సర్వేనెంబర్ 286, 284, 293 సంబంధించిన భూ రికార్డులు ఇవ్వకపోవడంతో జిల్లా కార్యదర్శి పాలెం నారాయణస్వామి ఆధ్వర్యంలో జిల్లా కలెక్టర్‌కు వినతిపత్రాలను అందచేయడం జరిగిందన్నారు. దీంతో ఎస్‌సి కార్పోరేషన్ వారు అరకటవేముల గ్రామానికి సీనియర్ అసిస్టెంట్ రుతమ్మను పంపి భూములను పరిశీలించడం జరిగిందన్నారు. శనివారం ఎస్‌సి కార్పోరేషన్ డైరెక్టర్, ఇడి రాధిక, ఎస్‌ఏ రుతమ్మలు జిల్లా సహాయ కార్యదర్శి పాలెం నారాయణస్వామి సమక్షంలో భూముల అప్పు రద్దు పత్రాలను 14 మంది దళితులకు అందచేశారు. ఈ కార్యక్రమంలో వెంకటనారాయణ, పెద్దకొండయ్య, చిన్నకొండయ్య, 14 మంది మహిళలు పాల్గొన్నారు.

కూలీలకు మౌళిక సదుపాయాలు కల్పించాలి

కూలీలతో మాట్లాడుతున్న దృశ్యం

పుట్లూరు. మార్చి 1 ప్రభాతవార్త

ఉపాధి హామీ పథకం కింద పనులు చేసే ప్రాంతాల్లో కూలీలకు నీరు. మజ్జిగ, నీడ, తదితర మౌళిక సదుపాయాలైన కల్పించాలని ఏపి వ్యవసాయ కార్మిక సంఘం జిల్లా అధ్యక్షులు సూరి పేర్కొన్నారు. శనివారం ఆయన మండలంలోని చెర్లోపల్లి గ్రామంలో జరుగుతున్న ఉపాధి హామీ పనుల వద్దకు వెళ్లి కూలీల సమస్యలను అడిగి తెలుసుకున్నారు. ఈ సందర్భంగా ఆయన మాట్లాడుతూ కూలీల సమస్యలను పరిష్కరించాలన్నారు, లేనిపక్షంలో పోరాటాలు చేస్తామన్నారు. కూలీలను ఉపాధి పనులు కల్పించాలన్నారు. కూలికి తగ్గట్టు వేతనం రోజుకు 600 రూపాయల చొప్పున ఇవ్వాలన్నారు. ఉపాధి పనుల వద్ద మెడికల్ కిట్లు అందుబాటులో వుంచాలని ఆయన డిమాండ్ చేశారు. ఈ కార్యక్రమంలో మండల కార్యదర్శి పెద్దయ్య, వ్యవసాయ కార్మిక సంఘం మండల నాయకులు బి.భాస్కర్‌రెడ్డి, ఉపాధి కూలీలు, తదితరులు పాల్గొన్నారు.

శ్రీరంగనాథునికి ప్రత్యేక పూజలు

తాడిపత్రిరూరల్, మార్చి 1 ప్రభాతవార్త

మండలంలోని ఆలూరుకోనలో వెలసిన శ్రీరంగనాథస్వామికి శనివారం ప్రత్యేక పూజలు నిర్వహించారు. ఉదయం స్వామివారికి అర్చకులు అభిషేకాలు, అర్చనలు, తదితర పూజా కార్యక్రమాలు నిర్వహించారు. అనంతరం శ్రీదేవి, భూదేవి సమేత శ్రీరంగనాథస్వామిని వివిధ రకాల పుష్పాలు, తులసి దళాలతో ప్రత్యేకంగా అలంకరించారు. అదేవిధంగా కోనలో వెలసిన శ్రీఆంజనేయస్వామి, శ్రీషిరిడిసాయిబాబా ఆలయాల్లో స్వామివారికి ప్రత్యేక పూజలు జరిపారు. పెద్దఎత్తున భక్తులు కోనకు తరలివచ్చి శ్రీదేవి, భూదేవి సమేతుడైన శ్రీరంగనాథస్వామిని దర్శించుకుని ప్రత్యేక పూజలు నిర్వహించారు. భక్తులు నిత్య అన్నదాన సత్రంలో భోజనాలు చేశారు. ఈ కార్యక్రమంలో ఆలయ ఇఒ రామాంజినేయులు, సిబ్బంది కాశీ పాల్గొన్నారు.

సాధారణ విద్యార్థులతో అసాధారణ ఫలితాలు

- ఇన్‌స్పైర్ ట్యూషన్ నిర్వాహకులు వెంకట సతీష్ వెల్లడి

అనంతపురం న్యూటౌన్, మార్చి 1 ప్రభాతవార్త

స్టడీ అవర్‌ను పర్యవేక్షిస్తున్న నిర్వాహకులు

సాధారణ విద్యార్థులతో అసాధారణ ఫలితాలను సాధజంచడమే తమ లక్ష్యం అని ఇన్‌స్పైర్ ట్యూషన్ నిర్వాహకులు వెంకట సతీష్ శనివారం ఒక ప్రకటనలో తెలిపారు. గత ఎనిమిది సంవత్సరాలుగా అనంతపురంలోని కళ్యాణదుర్గం రోడ్డులో భాగ్యనగర్-1వ క్రాస్‌లో ఇన్‌స్పైర్ ట్యూషన్‌ను నాతోపాటు ఉపాధ్యాయ బృందం అన్ని వర్గాల విద్యార్థులకు అనుకూలంగా అతితక్కువ ఫీజులతో నిరంతర కృషితో, ఉత్తమ విద్యనందిస్తూ సేవ చేస్తున్నామన్నారు. ఇక్కడ చదువుతున్నటువంటి 10వ తరగతి, ఇంటర్ విద్యార్థులు ప్రతి సంవత్సరం వందకు వంద శాతం ఉత్తీర్ణులు అవుతున్నారు. మరిన్ని వివరాలకు సెల్ నెంబర్ 9052160902కు సంప్రదించాలని కోరారు.

ఇంటర్ విద్యార్థులకు శుభ వార్త

అనంతపురం అర్బన్, మార్చి 1 ప్రభాతవార్త

డా.జె.యల్.మురళీధర్

అర్బన్ బ్యాంక్ చైర్మన్, తెలుగుదేశం పార్టీ రాష్ట్ర కార్యదర్శి డా.జె.యల్.మురళీధర్ ఆధ్వర్యంలో ఇంటర్ సెకండియర్ చదువుతున్న విద్యార్థినులకు ఎంసెట్, నీట్, పదవ తరగతి విద్యార్థులకు పాలిటెక్నిక్, ఏపిఆర్జెసి, ఆర్డిటి, ఐఐఐటి కోచింగ్ సీనియర్ అధ్యాపకులచే ఉచిత శిక్షణ బాలికలకు మాత్రం ఏర్పాటు చేసివున్నారు. ఉచిత శిక్షణ కొరకు నమోదు చేసుకోవలసిన అడ్రస్ శేఖర్ కోచింగ్ సెంటర్ జి.ఆర్.ఫంక్షన్ హాల్ ఎదురుగా మూడవ రోడ్డు అనంతపురం, 9440045441లో సంప్రదించాలన్నారు.

గుమ్మేపల్లిలో పింఛన్లు పంపిణీ

శింగనమల, మార్చి 1 ప్రభాతవార్త

మండల పరిధిలోని గుమ్మేపల్లి పంచాయితీలో గ్రామ సర్పంచు డేగల లలితమ్మ శనివారం ఇంటింటికీ వెళ్లి పింఛన్లు పంపిణీ చేశారు. ఈ కార్యక్రమంలో సచివాలయ ఉద్యోగులు నాగరాజు, నవీన్, డేగల హరీష్, తెలుగుదేశంపార్టీ నాయకులు పాల్గొన్నారు.

పింఛన్లు పంపిణీ చేస్తున్న డేగల లలితమ్మ →

అందరి సహకారంతో ఉత్సవాలు అద్భుతంగా నిర్వహిద్దాం

- అధికారుల సమీక్షా సమావేశంలో ఎమ్మెల్యే కందికుంట వెంకట ప్రసాద్

అధికారుల సమాజంలో మాట్లాడుతున్న ఎమ్మెల్యే కందికుంట వెంకట ప్రసాద్

కదిరి, మార్చి 1 ప్రభాతవార్త

ప్రపంచంలోనే ప్రసిద్ధిగాంచిన శ్రీఖాద్రి లక్ష్మీనరసింహస్వామి ఉత్సవాలు ఉద్యోగస్తులు, రాజకీయ నాయకులు, ప్రజల అందరి సహకారంతో జరగబోయే ఉత్సవాలు అత్యంత వైభవంగా నిర్వహిద్దామని స్థానిక ఎమ్మెల్యే కందికుంట వెంకట ప్రసాద్ చెప్పారు. శనివారం స్థానిక నరసింహస్వామి దేవాలయంలో బ్రహ్మోత్సవాలు సందర్భంగా అధికారులతో సమీక్ష సమావేశం నిర్వహించారు. ఈ సందర్భంగా ఎమ్మెల్యే మాట్లాడుతూ.. ఉత్సవాలకు వచ్చే భక్తులకు ఎలాంటి అసౌకర్యాలు కలగకుండా ఆయా శాఖ అధికారులు దృష్టి సారించాలని చెప్పారు. పోలీస్ శాఖ సైతం ఈ ఉత్సవాల్లో ప్రత్యేకమైన దృష్టి సారించి శాంతి భద్రతల పరిరక్షణపై నిఘా ఉంచాలని సూచించారు. రథోత్సవం సందర్భంగా చదువుకున్న యువత సైతం కులమతాలకతీతంగా అందరూ బాధ్యతగా వ్యవహరించి ఉత్సవాలు పాల్గొనాలని చెప్పారు. అన్ని శాఖ అధికారులు సమన్వయంతో విధులు నిర్వహించాలని చెప్పారు. గతంలో తానే ప్రభుత్వం తరపున పట్టు వస్త్రాలు తీసుకొచ్చి ఆచారం తీసుకొచ్చారని ఆచారం ఇప్పుడు కూడా కొనసాగుతుందని, అయితే ఈ సారి ముఖ్య రాజకీయ నేతలను తీసుకొచ్చి ప్రపంచ వ్యాప్తంగా తెలియపరిచే విధగా చేస్తామన్నారు. ఈ ఉత్సవాలు నిర్వహణకు అధికారులు రాజకీయ నాయకులే కాక ప్రతి ఒక్క కుటుంబ సభ్యుడు సహకారంతోనే ఉత్సవాలు అద్భుతంగా నిర్వహించడానికి వీలవుతుందని అందుకు ప్రతి ఒక్కరు సహకరించాలని కోరారు.

ఇది ప్రజా రంజక బడ్జెట్

- మీడియా సమావేంలో ఎమ్మెల్యే కందికుంట

మీడియా సమావేశంలో మాట్లాడుతున్న ఎమ్మెల్యే కందికుంట వెంకట ప్రసాద్

కదిరి, మార్చి 1 ప్రభాతవార్త

కూటమి ప్రభుత్వం ప్రవేశ పెట్టిన బడ్జెట్ ప్రజా రంజక బడ్జెట్ అని ఎమ్మెల్యే కందికుంట వెంకట ప్రసాద్ పేర్కొన్నారు. శనివారం ఆయన నివాసంలో ఎమ్మెల్యే నివాసంలో ఏర్పాటు చేసిన మీడియా సమావేశంలో ఎమ్మెల్యే కందికుంట వెంకట ప్రసాద్ మాట్లాడుతూ.. కూటమి ప్రభుత్వం ప్రవేశ పెట్టిన బడ్జెట్ అన్ని వర్గాల ప్రజల అభివృద్ధికి తోడ్పాటునందిస్తుందన్నారు. భవిష్యత్తు గురించి ప్రజలకు ఒక నమ్మకాన్ని, ప్రభుత్వానికి ప్రజలపై ఉన్న చిత్తశుద్ధిని, చంద్రబాబునాయకత్వ పటిమను, పరిపాలన సామర్థ్యాన్ని ప్రతిబింబించేలా ఉందని ఎమ్మెల్యే కందికుంట కొనియాడారు. కేవలం 33 వేలకోట్ల లోటు బడ్జెట్ నుంచి 3 లక్షల కోట్ల రూపాయల పైచిలుకు బడ్జెట్‌ను ప్రవేశ పెట్టారన్నారు. దీన్ని ఏ మేధావి వర్గమైనా హర్షించ తగ్గట్టు ఉందన్నారు. అన్ని మతాల వారికి ఒకే రోజు పండగ వచ్చినప్పుడు ఉండే సంతోషం లా బడ్జెట్ ఉందన్నారు. గత జగన్‌పాలనలో విధ్వంసకరమైన ఆలోచనతో, కేవలం అప్పు తెచ్చి ప్రజలకు ఇస్తే ఓట్లు వేస్తారన్న ఆలోచనతో పరిపాలన సాగించారన్నారు. అయితే జగన్ ఆలోచనలకు భిన్నంగా కూటమి ప్రభుత్వం ప్రవేశ పెట్టిన బడ్జెట్‌లో వెనుకబడిన వారికి పెద్ద పీట వేస్తూ 45వేల కోట్లకు పైగా బడ్జెట్‌లో నిధులు కేటాయించారన్నారు. మైనార్టీలు, ఎస్సీ, ఎస్టీలకు గతంలో ఎన్నడూ లేని విధంగా బడ్జెట్‌లో కేటాయింపులు జరిగిందన్నారు. గత ప్రభుత్వంలో అప్పటి ప్రజా ప్రతినిధులు ఎన్నికల కోసం గాండ్ల పెంట మండలంలో హంద్రీనీవా కాలవ ద్వారా నీళ్లు ఇచ్చేందుకు ఆర్థిక శాక అనుమతులు లేకుండా రూ.45 కోట్లు తెఆచ్చమని అబద్ధాలు చెప్పారన్నారు. కొద్ది రోజుల క్రితం జరిగిన హెచ్‌ఎన్‌ఎస్‌ఎస్ సమావేశంలో పట్టుబట్టి మరి గాండ్ల పెంట మండలానికి హంద్రీనీవా కాలువల కోసం ఆర్థిక అనుమతులు తీసుకు వచ్చి తమ చిత్తశుద్ధిని నిరూపించుకున్నామన్నారు. కదిరి ప్రభుత్వ ఆసుపత్రిలో అన్నా క్యాంటీన్ ఏర్పాటుకు ప్రభుత్వం దృష్టికి తీసుకు వెళ్లామని, త్వరలో అన్న క్యాంటీన్ ప్రారంభిస్తామన్నారు. . ఈ సమావేశంలో టిడిపి పట్టణ అధ్యక్షులు డైమండ్ ఇర్ఫాన్, బిసి సెల్ అధ్యక్షులు నాగప్పలు పాల్గొన్నారు.

అంగన్వాడీ కేంద్రంలో మహిళా దినోత్సవ వేడుకలు

అంగన్వాడీ కేంద్రంలో మహిళా దినోత్సవ వేడుకలు జరుపుకుంటున్న దృశ్యం

నార్పల,మార్చి 01 ప్రభాతవార్త

నార్పల గ్రామ పంచాయతీలోని తిక్క స్వామి వీధి అంగన్వాడీ కేంద్రంలో వారమంతా జరగనున్న మహిళా దినోత్సవ వేడుకలు ఘనంగా ప్రారంభమయ్యాయి.ఈ సందర్భంగా మొదటి రోజున "బేటీ బచావో - బేటీ పడావో" నినాదంతో సిడిపిఓ భారతి కార్యక్రమాన్ని ప్రారంభించారు.ఈ కార్యక్రమంలో మహిళలకు మహిళా దినోత్సవ ప్రాముఖ్యత మరియు బేటీ బచావో - బేటీ పడావో నినాదం వెనుక ఉన్న సందేశాన్ని వివరించారు. "ఒక్క ఆడపిల్లను చదివించడమే కాకుండా, ఆమె రక్షణ కూడా ప్రతి ఒక్కరి బాధ్యత" అని ఆమె పేర్కొన్నారు.ఇది కేవలం తల్లిదండ్రులకే పరిమితం కాకుండా,సమాజంలోని ప్రతి ఒక్కరూ ఆచరించాల్సిన విషయం అని ఆమె అన్నారు. ప్రస్తుత సమాజంలో ఆడపిల్లలపై జరుగుతున్న అఘాయిత్యాలను నివారించేందుకు అప్రమత్తంగా ఉండాల్సిన అవసరం ఉందని, అలాంటి ఘటనలను వ్యతిరేకించాలని విజ్ఞప్తి చేశారు."ఆడపిల్లలు అబలలు కాదు, సబలులు" అని నిరూపించే విధంగా సమాజం సహక రించాలన్నారు.ఈ కార్యక్రమంలో అంగన్వాడీ కేంద్ర ఆవరణం లో చెట్లు నాటడం ద్వారా పర్యావరణ పరిరక్షణపై అవగాహన కల్పించారు. కార్యక్రమంలో సిడిపిఓ భారతి,సూపర్వైజర్ సునాలిని,ప్రాజెక్ట్ కోఆర్డినేటర్ లావణ్య, అంగన్వాడీ కార్యకర్త స్వర్ణలత,తల్లులు,కిషోర బాలికలు పాల్గొన్నారు.

డాక్టరేట్ పట్టా పొందిన సుకన్య

కూడేరు, మార్చి 1 ప్రభాతవార్త

డాక్టరేట్ పట్టా పొందిన సుకన్య

కూడేరు మండల కేంద్రంలోని వివేకానంద స్కూల్ పూర్వ విద్యార్థి ఊరుపనుల సుకన్య కడప ప్రభుత్వ వైద్య కళాశాలలో డాక్టర్ పట్టా పొందినట్లు పాఠశాల కరస్పాండెంట్ సూరిబాబు శనివారం విలేకర్లకు తెలిపారు. ఈ సందర్భంగా ఆయన మాట్లాడుతూ కూడేరు మండలానికి చెందిన ఊరు పనుల నరసింహులు కూతేరు సుకన్య ఒకటో తరగతి నుంచి 7వ తరగతి వరకు వివేకానంద పాఠశాలలో చదివినట్లు, 2020 నుంచి 2025 వరకు కడప ప్రభుత్వ వైద్య కళాశాలలో డాక్టర్ పట్టా తీసుకోవడం మా పాఠశాలకు పేరు ప్రఖ్యాతలు తెచ్చిపెట్టిందని తెలిపారు. ఈ సందర్భంగా సుకన్య మాట్లాడుతూ.. డాక్టర్ పట్టా పొందడం చాలా ఆనందంగా ఉందని అనంతరం పిజి స్పెషలైజేషన్ డెర్మటాలజీ చేయాలని ఆసక్తి ఉందన్నారు. ప్రభుత్వ వైద్యాధికారిగా కూడేరు మండల కేంద్రంలోని ప్రాథమిక ఆరోగ్య కేంద్రంలో మండల ప్రజలకు సేవ చేయాలని తెలిపారు.

విద్యార్థులు ఇష్టపడి చదివి ఉన్నత శిఖరాలకు చేరుకోవాలి

- చైతన్య పాఠశాల వార్షికోత్సవ వేడుకల్లో ఎమ్మెల్యే కందికుంట

సమావేశంలో మాట్లాడుతున్న ఎమ్మెల్యే కందికుంట వెంకట ప్రసాద్

కదిరి, మార్చి 1 ప్రభాతవార్త

విద్యార్థులు ఇష్టపడి చదివి ఉన్నత శిఖరాలకు చేరుకోవాలని ఎమ్మెల్యే కందికుంట వెంకట ప్రసాద్ పేర్కొన్నారు. శనివారం పట్టణంలోని చైతన్య విద్యా సంస్థల ఆధ్వర్యంలో 5వ వార్షికోత్సవ వేడుకలు ఘనంగా నిర్వహించారు. ఈ కార్యక్రమానికి ముఖ్య అతిథులుగా ఎమ్మెల్యే కందికుంట వెంకట ప్రసాద్ హాజరయ్యారు. ముందుగా ఎమ్మెల్యే కందికుంట వెంకట ప్రసాద్, చైతన్య విద్యా సంస్థల ఏజిఎం సుబ్బారెడ్డిలు జ్యోతి ప్రజ్వలన చేసి విద్యా సంస్థల చైర్మన్ స్వర్గీయ డాక్టర్ డిఎస్.రావు చిత్రపటానికి పూలమాలలు వేసి ఘనంగా నివాళులు అర్పించారు. ఈ సందర్భంగా ఎమ్మెల్యే మాట్లాడుతూ నేటి తరం విద్యార్థులకు టెక్నాలజీ పరంగా అద్భుతమైన ఆలోచన విధానాలు ఉన్నాయని అందుకు అనుగుణంగా అద్భుతమైన పాఠ్య ప్రణాళికతోపాటు చక్కటి పచ్చదనం మధ్య ఆహ్లాదకరమైన వాతావరణంలో విద్యనందించడానికి శ్రీ చైతన్య పాఠశాల ఎప్పుడూ ముందుంటుందని కొనియాడారు. విద్యాసంస్థల ఏజిఎం సుబ్బారెడ్డి మాట్లాడుతూ ఉమ్మడి అనంతపురం జిల్లాలో ఇప్పటి వరకు 21 బ్రాంచులలో 20వేల మంది విద్యార్థులతో 2వేల మంది సిబ్బందితో చైతన్య పాఠశాలలు విజయవంతంగా నడుపుతున్నామన్నారు. కదిరి పట్టణ ప్రజల కోరిక మేరకు విద్యార్థుల యొక్క తల్లిదండ్రుల కోరిక మేరకు విద్యావేత్తలు, ఎందరో ప్రముఖుల సహకారంతో పట్టణంలో చైతన్య పాఠశాలలను స్తాపించి ఐదు సంవత్సరాలు విజయవంతంగా నడుపుచున్నామనడానికి ఎంతో సంతోషిస్తున్నామన్నారు. అనంతరం విద్యార్థిని, విద్యార్థులు నిర్వహించినసాంస్కృతిక కార్యక్రమాలు ఆకట్టుకున్నాయి. కార్యక్రమంలో ప్రిన్సిపాల్ శ్రీనివాస్‌రెడ్డి, సమీనాఖాన్, విశ్వనాథ్, కోఆర్డినేటర్ తిరుమలేష్‌రెడ్డి, బి.హరినారాయణ, జోనల్ ప్రైమరీ ఇన్‌చార్జ్ అనిత, సబిత, ఏఓ లక్ష్మీనారాయణ, విద్యార్థిని, విద్యార్థుల తల్లిదండ్రులు, ఉపాధ్యాయ సిబ్బంది పాల్గొన్నారు.

ఎమ్మార్పి ధరలకే మందులు విక్రయించాలి

- డీలర్ల సమావేశంలో జేడిఎ సుబ్బారావు

సమావేశంలో మాట్లాడుతున్న జెడిఎ సుబ్బారావు

కదిరి, మార్చి 1 ప్రభాతవార్త

ఎరువులు, క్రిమి సంహారక మందులు, విత్తనాలు, ప్రభుత్వం నిర్ణయించిన ఎమ్మార్పి ధరలకే అమ్మాలని సత్యసాయి జిల్లా వ్యవసాయ శాఖ జెడిఎ వైవి సుబ్బారావు పేర్కొన్నారు. శనివారం స్థానిక వ్యవసాయ పరిశోధన స్థానంలో డివిజన్ పరిధిలోని వ్యవసాయ షాపు డీలర్లకు అగ్రి ఇన్‌పుట్ డీలర్స్ వింట్ 2025కు అవగాహన సమావేశం నిర్వహించారు. ఈ సందర్భంగా జెడిఎ మాట్లాడుతూ.. ప్రభుత్వ నియమ నిబంధనలకు అనుగుణంగా వ్యాపారాలు నిర్వహించాలని, ఎమ్మార్పి ధరలకే క్రయ విక్రయాలు జరపాలని, ఈ పాస్ ద్వారా విక్రయిస్తున్న రైతులకు బిల్లులు చెల్లించాలని వ్యవసాయ అధికారులు క్రమం తప్పకుండా షాపుల తనిఖీలు చేపట్టాలని ఆయన సూచించారు. నిబంధనలను అతిక్రమించిన వారిపై కఠిన చర్యలు తప్పవని హెచ్చరించారు. ఈ కార్యక్రమంలో వ్యవసాయశాఖ ఏడిఏ సత్యనారాయణ, డిఆర్‌సి వ్యవసాయ సహాయ సంచాలకులు సనావుల్లా, ప్రధాన శాస్త్ర వేత్త కిరణ్‌కుమార్‌రెడ్డి, డాక్టర్ రమేష్‌నాయక్, వ్యవసాయ అధికారులు శ్రీనివాసరెడ్డి, షాదాబ్, వెంకటరమణాచారి, అన్ని మండలాల వ్యవసాయ అధికారులు పాల్గొన్నారు.

శ్రీ పాలపాటి దీనికి ప్రత్యేక పూజలు

నల్లచెరువు, మార్చి 1, ప్రభాతవార్త

ప్రత్యేక పూజలు నిర్వహిస్తున్న ఆలయ అర్చకులు

శ్రీ పాలపాటిదీన్ని ఆంజనేయ స్వామికి ప్రత్యేక పూజలు నల్లచెరువు మండలం పరిధిలోని ప్రసిద్ధిగాంచిన పుణ్యక్షేత్రమైన శ్రీ పాలపాటి దీన్ని ఆంజనేయ స్వామికి శనివారం సందర్భంగా ఆలయ ఈవో రవీంద్ర రాజు. ఆలయ అర్చకులు విశ్వనాథ్. సాయికిరణ్. స్వామివారికి ప్రత్యేక పూజలు అభిషేకాలు విశేష పూజలు. మహా నైవేద్యలు. కార్యక్రమాలు నిర్వహించారు. భక్తులు వివిధ ప్రాంతాల నుండి స్వామివారి దర్శించుకునేందుకు పాల్గొని స్వామివారి దర్శించుకుని తీర్థప్రసాదాలు స్వీకరించారు. ధర్మాధవ దేవదాయ శాఖ ఆధ్వర్యంలో వచ్చిన భక్తులకు అన్నదాన కార్యక్రమాలు నిర్వహించారు.

అంతర్జాతీయ మహిళా వారోత్సవాలలో పాల్గొన్న అంగన్వాడి వర్కర్లు

బైక్ ర్యాలీలో పాల్గొన్న అంగన్‌వాడీలు

నల్లచెరువు మార్చి 1, ప్రభాతవార్త

నల్లచెరువు మండలంలోని ఐసిఐడిఎస్ తూర్పు ప్రాజెక్టు కార్యాలయం నందు ఐసిడిఎస్, సిడిపిఓ జయంతి ఆధ్వర్యంలో నల్లచెరువు, తనకల్లు, గాండ్ల పెంట, 3 మండలాలు కలిసి అంతర్జాతీయ మహిళా వారోత్సవ కార్యక్రమాల్లో పాల్గొన్నారు. ఈ కార్యక్రమానికి మండల తాసిల్దార్ రవికుమార్ ఎంపీడీవో రఘునాథ్ గుప్తా. వి ఆర్ఓ లక్ష్మీదేవి. పాల్గొన్నారు. ఈ సందర్భంగా సిడిపిఓ. జయంతి మాట్లాడుతూ ఈనెల 1 మొదలు 8వ తారీకు వరకు ఈ వారోత్సవాలు జరుగుతాయని తెలిపారు. అనంతరం ఐసిడిఎస్ కార్యాలయం నుండి నినాదాలతో ర్యాలీని నిర్వహించి. మానవహారం పాటించి. ప్రతిజ్ఞ చేశారు. ఈ సందర్భంగా తాసిల్దార్ మాట్లాడుత మండల వ్యాప్తంగా జరుగుతున్న మహిళ దినోత్సవంలో భాగంగా గ్రామాలలో ఆడపిల్ల కు బాల్య విహాలు చేయకూడదని అది నేరం మహిళల అత్యాచారాలు వాటి పై అవగాహన కల్పిస్తూ మహిళలు అన్ని రంగాలలో ఎదగాలని. మహిళల చట్టాలు హక్కులు ప్రభుత్వం ప్రవేశ పెట్టిందని మహిళలకు సమాన హక్కులు కల్పించిందని సమాజంలో జీవించడానికి ధైర్య సాహసాలతో ముందుకు సాగాలని తెలిపారు.. ఈ కార్యక్రమంలో సూపర్వైజర్లు రఫీ ఉన్నీసా, పద్మావతి, జయమ్మ. లక్ష్మీదేవి, అంగన్వాడి వర్కర్లు పాల్గొన్నారు.

మాటిస్సోరిలో జెన్ జెడ్ అండ్ రోబోటిక్స్

అనంతపురం న్యూటౌన్, మార్చి 1 ప్రభాతవార్త

స్థానిక సంగమేష్ నగర్, గుత్తిరోడ్‌లోగల మాంటిస్సోరి పాఠశాలలో జాతీయ విజ్ఞాన శాస్త్ర దినోత్సవాన్ని పురస్కరించుకొని జెన్ జెడ్, రోబోటిక్స్ అనే వైజ్ఞానిక ప్రదర్శన ఘనంగా ఏర్పాటు చేశారు. విద్యార్థులు రూపొందించిన బ్లూటూత్, వైఫై, జర్చర్ కంట్రోల్డ్ రోబు, వాయిస్ కంట్రోల్డ్ రోబో, అబ్‌స్టకల్ అవాయిడింగ్, ఫైర్ ఫైటర్ రోబో, డ్రోన్, పిక్ అండ్ ప్లేస్ రోబులు సందర్శకులను విశేషంగా ఆకర్షించాయి. ప్రదర్శనను తలికించిన కార్యదర్శి కె.మాధవి, ప్రిన్సిపల్స్ కె.పద్మావతి, ఎ.రమాదేవి, ఉపాధ్యాయులు విద్యార్థుల తల్లిదండ్రులు, సందర్శకులు విద్యార్థులను అభినందించారు.

పేదల సంక్షేమమే కూటమి ప్రభుత్వ లక్ష్యం

పెన్షన్ పంపిణీ చేస్తున్న ఎమ్మెల్యే

కదిరి, మార్చి 1 ప్రభాతవార్త

పేపదల సంక్షేమమే కూటమి ప్రభుత్వ లక్ష్యమని ఎమ్మెల్యే కందికుంట వెంకటప్రసాద్ పేర్కొన్నారు. శనివారం పట్టణంలోని 29, 30 వార్డుల్లో ఎన్టీఆర్ భరోసా సామాజిక పెన్షన్లను ఎమ్మెల్యే కందికుంట చేతులు మీదుగా లబ్ధిదారులకు పంపిణీ చేశారు. కార్యక్రమంలో మున్సిపల్ కమిషనర్ కిరణ్‌కుమార్, టిడిపి పట్టణ అధ్యక్షులు డైమండ్ ఇర్ఫాన్, కౌన్సిలర్లు కార్యకర్తలు, నాయకులు పాల్గొన్నారు.

రాష్ట్ర హోం మంత్రి అనితను కలిసిన వాల్మీకి బోయ సంఘం రాష్ట్ర నాయకులు

అనంతపురం అర్బన్, మార్చి 1 ప్రభాతవార్త

హోం మంత్రికి వినతిపత్రం అందజేస్తున్న దృశ్యం

అనంతపురం జిల్లా పర్యటనలో భాగంగా నగరానికి విచ్చేసిన ఆంధ్రప్రదేశ్ రాష్ట్ర హోం మంత్రి వంగలపూడి అనితను రాష్ట్ర వాల్మీకి బోయలు కలిశారు. అనంతరం వారి సమస్యలను విన్నవించారు. అదే విధంగా వాల్మీకి బోయల ఎస్టీ పునరుద్ధరణ బిల్లు అసెంబ్లీలో తీర్మానం చేసి కేంద్ర ప్రభుత్వ మద్దతుతో పార్లమెంట్‌లో కూడా బిల్లు ఆమోదం పొందేలా సహకరించాలనికోరారు. ఈ సందర్భంగా హోం మంత్రి మాట్లాడుతూ.. తప్పకుండా కూటమి ప్రభుత్వం వాల్మీకుల సమస్యలను పరిష్కరించే దిశగా చర్యలు చేపడుతుందన్నారు. ఈ కార్యక్రమంలో మడకశిర ఎమ్మెల్యే ఎంఎస్.రాజు, ఆయన సతీమణి అలాగే ఆంధ్రప్రదేశ్ వాల్మీకి బోయ సంఘం అనంతపురం జిల్లా అధ్యక్షులు మాధవయ్య, ఉమ్మడి అనంతపురం జిల్లా యూత్ వింగ్ అధ్యక్షులు క్రాంతి కుమార్, వాల్మీకి బోయ సంఘం రాష్ట్ర జాయింట్ సెక్రెటరీ కేశవ, అనంతపురం టౌన్ ప్రధాన కార్యదర్శి వాల్మీకి ముత్యాలు, బుక్కరాయసముద్రం మండలం అధ్యక్షులు ఆదినారాయణ, నగర అధ్యక్షులు కుళ్లాయప్ప, తదితర వాల్మీకి నాయకులు పాల్గొన్నారు.

పెన్షన్, ఎండియు వాహనాలను తనిఖీ

సంబులపూలకుంట, మార్చి 1 ప్రభాతవార్త

ఎండియు వాహనాన్ని తనిఖీ చేస్తున్న తహశీల్దారు దేవేంద్ర నాయక్

ఇంటింటికీ పెన్షన్, నిత్యావసర సరుకులు పంపిణీ కార్యక్రమంలో భాగంగా నిర్వహిస్తున్న పెన్షన్, ఎండియు వాహనం ద్వారా నిత్యావసర సరుకుల పంపిణీ కార్యక్రమాల తహశీల్దారు దేవేంద్ర నాయక్ శనివారం పరిశీలించారు. ఈ సందర్భంగా ఆయన మాట్లాడుతూ.. ప్రభుత్వ ఆదేశాలను తప్పకుండా పాటించి ప్రజలకు ఎటువంటి ఇబ్బంది లేకుండా పంపిణీ చేయాలని ఆదేశించారు.

రాష్ట్ర ఎన్డీయే కూటమి బడ్జెట్ అభివృద్ధి, సంక్షేమానికి సమ ప్రాధాన్యత

- తేదేపా జిల్లా ప్రధాన కార్యదర్శి శ్రీధర్‌చౌదరి హర్షం

కూడేరు, మార్చి 1 ప్రభాతవార్త

కూడేరు మండలంలో జిల్లా తెలుగుదేశం ప్రధాన కార్యదర్శి శ్రీధర్‌చౌదరి విలేకరులతో మాట్లాడుతూ రాష్ట్ర ఎన్డీఏ కూటమి రాష

06ATP27_06ATP27.qxd 01-03-2025 PM 10:46 Page 1

ధర్మవరంలో 35 కోట్లతో మెగా హ్యాండ్లూమ్ క్లస్టర్ ఏర్పాటుకు రంగం సిద్ధం...!

- క్లస్టర్ ఏర్పాటుకు స్థలాన్ని పరిశీలించిన ఆర్డీఓ,సంబంధిత అధికారులు....!

ధర్మవరం, మార్చి1, ప్రభాతవార్త

క్లస్టర్ ఏర్పాటుకు స్థలాన్ని పరిశీలిస్తున్న ఆర్డీఓ

ధర్మవరంలో రూ.35 కోట్ల వ్యయంతో మెగా హ్యాండ్లూమ్ క్లస్టర్ ఏర్పాటు చేసేందుకు స్థానిక మార్కెట్యార్డో స్థలాన్ని ఆర్డీఓ మహేశ్, హ్యాండ్లూమ్ జే డి రామా రావులు పరిశీలించారు. శనివారం అధికారులుస్థల పరిశీలనచేసి ప్రాజెక్టుకు సంబంధించిన అన్నిప్రణాళికలను సమీ క్షించారు. ఎన్నికల సమయంలో ధర్మవరంకు మెగా హ్యాండ్లూమ్ క్లస్టర్ను ఏర్పాటుచేస్తానని హామీ ఇచ్చిన మంత్రిసత్యకు మార్యాదవ్ ఆ హామీని నెరవేర్చేవిధంగా అడుగులు వేస్తున్నారు. గత జూలై నెలలో క్లస్టర్ ఏర్పాటుకు కేంద్ర జౌళికశాఖ మంత్రి గిరిరాజ్పంన్ని కలిసి ధర్మవరంలో చేనేతరంగం అభివృద్ధికి మెగా క్లస్టర్ ఏర్పాటుకు సహకారం అందించాలని కోరారు. ఈ క్రమంలోఇప్పుడు హ్యాండ్లూమ్ జేడీ స్థల పరిశీలనకు ధర్మవరంకు రావడంతో చేనేతల కలలు త్వరలోనే సాకారమవ్వనున్నాయని బీజేపీ నియోజకవర్గ ఇన్చార్జ్ హరీశ్ బాబు తెలి పారు. అదికారుల వెంట స్థానిక తహసీల్దార్ నటరాజ్, చేనేత నాయకులు పాల్గొన్నారు.

తహశీల్దార్ కార్యాలయం దగ్గర జరిగే ధర్నాను జయప్రదం చేయండి

సిపిఎం రైతు సంఘం పిలుపు

బత్తలపల్లి, మార్చి 1 ప్రభాతవార్త

రైతన్న సమస్యల పై ఈనెల 3న తాసిల్దార్ కార్యాల యాల వద్ద నిర్వహించ తలపెట్టిన దన్నాన విజయవం తం చేయాలని సిపిఎం రైతు సంఘం నాయకులు పిలుపునిచ్చారు. శనివారం రైతు సంఘం జిల్లా అధ్యక్షుడు జంగాలపల్లి పెద్దన్న మాట్లాడుతూ కేంద్ర రాష్ట్ర ప్రభుత్వాలు రైతులకు వ్యతిరేకంగా అనేక నిర్ణయాలు తీసుకుంటున్నాయని, వాటిని వెంటనే వెనక్కు తీసుకోవాలన్నారు. రైతులకు అన్ని పంటలకు గిట్టుబాటు ధరతో పాటు బీమా సౌకర్యం కల్పించాలన్నారు. హంద్రీనీవా కాలవనం వెడల్పు చేసి అన్ని చెరువులను నీటితో నింపాలన్నారు. గ్రీన్ ఎనర్జీ కారిడార్ పేరుతో రైతుల భూములు తీసుకునేందుకు ప్రయత్నిస్తున్నారని అది వెంటనే నిలుపుదల చేసి రైతులకు పట్టదారు పాసుపుస్తకాలు ఇవ్వాలన్నారు. వీటితోపాటు మరికొన్ని సమస్యలపై తాసిల్దార్ కార్యాలయం ముందు ధర్నా నిర్వహిస్తున్నట్లు తెలిపారు. ఈ కార్యక్రమంలో సిపిఎం, రైతు సంఘం నాయకులు పాల్గొన్నారు.

వైభవంగా హేంజేరు సిద్ధేశ్వర స్వామి సిడిమాను ఉత్సవాలు

సిడిమానోత్సవాల దృశ్యం

అమరాపురం మార్చి1 ప్రభాతవార్త

మండల పరిధిలో పవిత్ర పుణ్యక్షేత్రమైన హేమావతి హేంజేరు సిద్ధేశ్వర స్వామి బ్రహ్మోత్సవాలలో భాగంగా శనివారం సిడిమాను ఉత్సవం కార్యక్రమం వైభవంగా జరిగింది. ఈ సందర్భంగా స్వామివారిని దేవాలయం నుండి ఊరేగింపుగా తీసుకుని వచ్చి తూగు మంచం లో ప్రతిష్టాపన చేసి అర్చకులు విశేష పూజలు నిర్వహించారు. పురాతన ఆచారాల ప్రకారం సినిమాను ఎక్కుభక్తులు సిద్ధేశ్వర స్వామిని దర్శించుకుని సిడిమాను కార్యక్రమంలో ఉపవాస దీక్షలో భక్తి శ్రద్ధలతో పాల్గొన్నారు. నాయకులు ఉత్సవ కమిటీ చైర్మన్ కరేగౌడ్, కుమార్ స్వామి, జయకుమార్, గొల్ల మారనపల్లి రామచంద్రప్ప, సర్పంచ్ తిప్పేస్వామి,శివకుమార్, ఓంకార స్వామి, తదితరులు పాల్గొన్నారు. దేవదాయ శాఖ ఈవో బి. నరసింహారాజు, ఉత్సవ కమిటీ చైర్మన్ కే.కరేగౌడ్ విచ్చేసే భక్తులకు అన్ని వసతులను ఏర్పాటుచేసినారు. అదేవిధంగా .ఈ కార్యక్రమంలో ఎలాంటి అవాంఛనీయ సంఘటనలు జరగకుండా మడకశిర సీఐ రాజకుమార్ ఆధ్వర్యంలో ఎస్సైలు ఇషాక్ భాషా ,రాజకుల్లయప్ప, వీరేష్ లు100మంది పోలీసులతో గట్టి బందోబస్తు నిర్వహించారు.

పదవి విరమణ ఉపాధ్యాయురాలకి ఘన సన్మానం

సోమందేపల్లి మార్చ్ 1 ప్రభాతవార్త

ఉపాధ్యాయురాలని సన్మానిస్తున్న ఉపాధ్యాయుల బృందం

స్థానిక ఎంపీపీ స్కూల్ నందు పనిచేస్తున్న రాజరాజేశ్వరి శుక్రవారం పదవీ విరమణ సందర్భంగా పాఠశాలలో శనివారం సన్మాన సభను నిర్వహించారు. మండల విద్యాశాఖ అధికారి ఆంజనేయులునాయక్, స్థానిక ఉన్నతపాఠశాల ప్రధానోపాధ్యాయుడు నాగేంద్రప్రసాద్ ముఖ్య అతిథులుగా హాజరయ్యారు. పాఠశాలలో పనిచేస్తున్న పనిచేస్తున్న ప్రధానోపాధ్యాయురాలు శ్రీమతి లక్ష్మీబాయి మరియు ఉపాధ్యాయలు ఆమె సేవలను కొనియాడారు . సోమందేపల్లి మండల ఏపీటీఎఫ్ నాయకులు హాజరై వృత్తిలో ఆమె యొక్క అంకిత భావాన్ని, విద్యను భోధించుటలో ఉన్న సున్నితత్వం, పుస్తక వాక్చాతుర్యాన్ని కొనియాడారు. ఈ కార్యక్రమంలో ఏపీటీఎఫ్ నాయకులు జవాజి నాగరాజు, రఘునాథరావు, సంజీవ రాయుడు, చంద్ర, ఇర్ఫాన్, నరసింహమూర్తి, రంగేష్ కుమార్ తదితరులు పాల్గొన్నారు.

హేంజేరు సిద్ధేశ్వర స్వామిని దర్శించుకున్న మాజీ ఎమ్మెల్యే

అమరాపురం మార్చి1 ప్రభాతవార్త

ప్రత్యేక పూజలో మాజీ ఎమ్మెల్యే దృశ్యం

మండల పరిధిలో పవిత్ర పుణ్యక్షేత్రమైన హేమావతి హేంజేరు సిద్ధేశ్వర స్వామి బ్రహ్మోత్సవాలలో భాగంగా శనివారం సిడిమాను ఉత్సవం కార్యక్రమం వైభవంగా జరిగింది. ఈ సందర్భంగా స్వామి వారిని దేవాలయం నందు మడకశిర మాజీ ఎమ్మెల్యే డాక్టర్ తిప్పేస్వామి విశేష పూజల్లో పాల్గొన్నారు. అనంతరంశిడిమాను వద్ద పూజలు జరిపి మొక్కుబడి తీర్చుకున్నారు.ఈ కార్యక్రమం నందు హేమావతి సర్పంచ్ తిప్పేస్వామి,సీనియర్ నాయకులు శ్రీనివాస్ రెడ్డిలు పాల్గొన్నారు.

సంక్రమిత అసంక్రమిత వ్యాధుల స్క్రీనింగ్ పరిశీలన

ఫ్యామిలీ డాక్టర్ కార్యక్రమాన్ని పరిశీలిస్తున్న జిల్లా వైద్య ఆరోగ్యశాఖ అధికారిని

సత్య సాయి జిల్లా వైద్యము మార్చి 1 ప్రభాతవార్త:

పుట్టపర్తి మండల పరిధిలోని బత్తలపల్లి నందు 104 ఫ్యామిలీ డాక్టర్ కార్యక్రమాన్ని సత్యసాయి జిల్లా వైద్యాధికారి డాక్టర్ ఫైరోజా బేగం, సత్య సాయి జిల్లా ఇమ్యునైజేషన్ అధికారి డాక్టర్ .శ్రీనివాస్ రెడ్డి తనిఖీ చేశారు. ఈ సందర్భంగా ఎన్సి డి సిడి స్క్రీనింగ్ పరీక్షలు సజావుగా చేశారని పరిశీలన కోసం బత్తలపల్లి గ్రామంలో 10 గృహాలు సందర్శించి వారిని అడిగి తెలుసుకున్నారు. ఏవైనా పొరపాట్లు లోటుపాట్లు ఉన్నాయేమో అని అడిగి తెలుసుకున్నారు. రాష్ట్ర ప్రభుత్వం కేంద్ర ప్రభుత్వాలు ప్రతిష్టాత్మకంగా చేపట్టిన ఈ కార్యక్రమంలో ఎటువంటి పొరపాట్లు ఉండకూడదని సిబ్బందికి తెలియచేశారు. ఈ కార్యక్రమంలో పుట్టపర్తి మండలం వైద్యాధికారి డాక్టర్ జ్యోత్స్న , హెల్త్ సూపర్వైజర్ రమణ, ఎం ఎల్ హెచ్ పి సత్యమ్మ,హెల్త్ అసిస్టెంట్ శివ, ఆశ లక్ష్మీనరసమ్మ, లక్ష్మీదేవి 104 సిబ్బంది ఈ కార్యక్రమంలో పాల్గొన్నారు

నిత్యవసర సరుకులు సరఫరాలో అవకతవకలు జరిగితే కఠిన చర్యలు

డీఎస్ఓ పీజీ వంశీ కృష్ణారెడ్డి

డీలర్ల సమావేశంలో మాట్లాడుతున్న డీఎస్ఓ వంశీ కృష్ణారెడ్డి

తాడిమర్రి మార్చి 1 (ప్రభాతవార్త)

ప్రభుత్వం నిరుపేదలకు పంపిణీ చేస్తున్న నిత్యవసర సరుకులను ఖచ్చితమైన తూకాలతో సకాలంలో పంపిణీ చేయాలని డీఎస్ఓ పిజి వంశీకృష్ణారెడ్డి డీలర్లకు సూచించారు. శనివారం మండలంలో ఆకస్మిక పర్యటన నిర్వహించిన ఆయన మండల కేంద్రంలోని నీ,శి షాప్ నంబర్1,లో ఆకస్మిక తనిఖీ నిర్వహించారు. ఈ సందర్భంగా సరుకులను పరిశీలించి పంపిణీ విధానాన్ని పరిశీలించారు. అనంతరం స్థానిక తహసీల్దార్ కార్యాలయంలో తాసిల్దార్ భాస్కర్ రెడ్డి సిఎస్డిటి శారదలతో కలిసిమండల పరిధిలోని డీలర్లతో ప్రత్యేక సమావేశం ఏర్పాటు చేశారు. ఈ సందర్భంగా డిఎస్ఓ వంశీకృష్ణారెడ్డి మాట్లాడుతూ ప్రజా పంపిణీ వ్యవస్థను పటిష్టంగా నిర్వహించాలని ఎక్కడా అవకతవకలకు ఆస్కారం లేకుండా సజావుగా పంపిణీ చేపట్టాలని ఆదేశించారు. పంపిణీ కార్యక్రమంలోఏదైనా సమస్య తలెత్తితే తమ దృష్టికి తీసుకురావాలని అన్నారు. ఈ కార్యక్రమంలో డీలర్లు ఓబులేసు భాస్కర్ గౌడ్ రవీంద్రారెడ్డి భాస్కర్ నాయుడు మోహన్ గౌడ్ కొంక కృష్ణయ్య తదితరులు పాల్గొన్నారు.

వైభవంగా లక్ష్మినరసింహుని పల్లకీ ఉత్సవం

ఉరవకొండ, మార్చి 1 ప్రభాతవార్త

శ్రీవారి పల్లకీ ఉత్సవం జరుగుతున్న దృశ్యం

మండల పరిధిలోని ప్రసిద్ధ పుణ్యక్షేత్రం పెన్నహోబిళంలో వెలసిన లక్ష్మినరసింహస్వామి ఆలయంలో స్వస్తిశ్రీ క్రోధినామ సంవత్సరం మాఘ మాస విదియ శనివారం సాయంత్రం లక్ష్మినరసింహుని పల్లకీ ఉత్సవం వైభవంగా జరిగింది. ఆలయ కార్యనిర్వహణ అధికారి సాకే రమేష్బాబు పర్యవేక్షణలో శ్రీదేవి, భూదేవి సమేత నృసింహస్వామి ఉత్సవమూర్తులను ప్రత్యేకంగా అలంకరించి శోభాయమానంగా తీర్చిదిద్దిన పల్లకీలో కొలువుదీర్చి ప్రధానాలయం చుట్టూ ప్రదక్షిణ నిర్వహించారు. జిల్లా నలుమూలల నుండే కాకుండా కర్నాటక ప్రాంతం నుండి కూడా భక్తులు పెద్దఎత్తున తరలివచ్చి శ్రీవారిని దర్శించుకొని ప్రత్యేక ఆకు పూజలు నిర్వహించి మోక్కులు చెల్లించుకున్నారు. ఈ కార్యక్రమంలో ఆలయ అర్చకులు, సిబ్బంది తదితరులు పాల్గొన్నారు.

అభివృద్ధి, సంక్షేమాన్ని ప్రతిబింబించేలా రాష్ట్ర బడ్జెట్

-ఎన్నికల సమయంలో ఇచ్చిన హామీల అమలకు ప్రాధాన్యం

-విలేఖరులతో జనసేన పార్టీ నియోజకవర్గ ఇంచార్జ్ గౌతంకుమార్

ఉరవకొండ, మార్చి 1 ప్రభాతవార్త

విలేఖరులతో మాట్లాడుతున్న జనసేన పార్టీ నియోజకవర్గ ఇంచార్జ్ గౌతంకుమార్

రాష్ట్రంలోని కూటమి ప్రభుత్వ ఆర్థిక మంత్రి పయ్యావుల కేశవ్ శుక్రవారం ప్రవేశ పెట్టిన రాష్ట్ర వార్షిక బడ్జెట్ రాష్ట్రాభివృద్ధి, ప్రజా సంక్షేమాన్ని ప్రతిబింబించేలా, ఎన్నికల సమయంలో ప్రజలకిచ్చిన హామీలు అమలుకు భరోసా ఇచ్చేలా ఉందని జనసేన పార్టీ నియోజకవర్గ ఇంచార్జ్ గౌతంకుమార్ అన్నారు. పట్టణంలోని జనసేన పార్టీ కార్యాలయంలో శనివారం ఆయన విలేఖరులతో మాట్లాడారు. గత ప్రభుత్వం రాష్ట్ర ఆర్థిక పరిస్థితిని అస్తవ్యస్థం చేయగా ప్రధానమంత్రి నరేంద్ర మోడీ సహకారంతో రాష్ట్ర ముఖ్యమంత్రి నారా చంద్రబాబునాయుడు, ఉప ముఖ్యమంత్రి పవన్ కళ్యాణ్ నేతృత్వంలోని కూటమి ప్రభుత్వం ఆర్థిక క్రమశిక్షణతో రెవెన్యూ లోటు, ద్రవ్యలోటు తగ్గించే చర్యలు చేపట్టిందన్నారు. ప్రజా సంక్షేమమే ధ్యేయంగా పంచాయతీరాజ్శాఖకు పెద్దఎత్తున నిధులను, అన్నదాత సుఖీభవ, పేదలకు ఆరోగ్య బీమా, పింఛన్ల పెంపుదల, దీపం-2 పథకాలకు నిధుల కేటాయింపులతోపాటు మిగిలిన సూపర్-6 పథకాల హామీలను తప్పకుండా నెరవేరుస్తామని బడ్జెట్ కేటాయింపుల ద్వారా నిరూపించుకోవడం జరిగిందన్నారు. తల్లికి వందనం పథకాన్ని ఈ ఏడాది మే నుండి అమలు చేసేందుకు 9,407 కోట్లను కేటాయించడం, అన్నదాతకు భరోసా ఇచ్చేలా సంక్షేమం, అభివృద్ధి లక్ష్యంగా రాష్ట్ర బడ్జెట్ను రూపొందించిన ఆర్థికశాఖ మంత్రి పయ్యావుల కేశవ్, రైతాంగానికి మేలు చేసేలా వ్యవసాయ బడ్జెట్ను ప్రవేశపెట్టిన వ్యవసాయశాఖ మంత్రి అచ్చెన్నాయుడు, ఆర్థిక, ప్రణాళిక, వ్యవసాయశాఖల అధికారులకు ధన్యవాదాలు తెలిపారు. డిప్యూటీ సీయం పవన్ కళ్యాణ్ నిర్వహిస్తున్న పంచాయతీరాజ్ శాఖకు బడ్జెట్లో 18వేల కోట్లు కేటాయించినందుకు ఆర్థిక మంత్రి పయ్యావుల కేశవ్కు గౌతంకుమార్ ప్రత్యేక ధన్యవాదాలు తెలిపారు. గతంలో ఎన్నడూ లేనివిధంగా రోడ్ నెట్వర్క్ పెంచే ప్రయత్నం మొదలుపెట్టి 4,300 కిలోమీటర్ల రోడ్లను నిర్మాణానికి ప్రతిపాదనలురాగా ఇప్పటికే 3వేల కిలోమీటర్ల రోడ్ల నిర్మాణాలు పూర్తి అయ్యాయన్నారు. రాష్ట్ర అభ్యున్నతే ధ్యేయంగా ప్రవేశ పెట్టిన బడ్జెట్ను జనసేన పార్టీ స్వాగతిస్తోందని గౌతంకుమార్ అన్నారు.

ఉచిత కంటి వైద్య ఆపరేషన్ల కరపత్రాలు విడుదల

కరపత్రాలు విడుదల చేస్తున్న దృశ్యం

ధర్మవరం రూరల్ మార్చి 01 ప్రభాతవార్త

ఉచిత కంటి వైద్య శిబిర ఆపరేషన్ల కరపత్రాలను శనివారం సాంస్కృతిక మండలంలో అధ్యక్షులు అధ్యక్షులు జయసింహ, సుదర్శన్ గుప్తా, లు విడుదల చేశారు. ఈ సందర్భంగా వారు మాట్లాడుతూ ఈనెల 9వ తారీఖున పట్టణంలో కాలేజ్ సర్కిల్ నందు ప్రభుత్వ బాలుర పాఠశాలలో ఉదయం 7 గంటల నుండి మధ్యాహ్నం ఒంటిగంట వరకు ఉచిత కంటి వైద్య శిబిరాన్ని నిర్వహించినట్లు తెలిపారు. ఉచిత కంటి వైద్య శిబిరానికి వచ్చు వారు బిపి, షుగర్, చెక్ చేయించుకుని రిపోర్ట్ తీసుకురావాలని తెలిపారు. ఈ శిబిరంలో ఎంపికైన వారిని బెంగళూరు అద్వంత నివారణ సంస్థ వారి సహకారంతో శంకర కంటి ఆసుపత్రి నందు ఉచిత ఆపరేషన్లు చేయబడినట్లు తెలిపారు. ఈ కార్యక్రమానికి దాతలుగా కీర్తిశేషులు వైవి వెంకటరెడ్డి, జ్ఞాపకార్థం వారి కుటుంబీకులు రాజగోపాల్ రెడ్డి వ్యవహరించునట్లు తెలిపారు కంటి వైద్య నిపుణులు ఆపరేషన్ చేసి లెన్స్ వేసిన అనంతరం ఉచిత కంటి అద్దాలు ఇవ్వనున్నట్లు తెలిపారు ఉచిత కంటి వైద్య శిబిరానికి హాజరు అయ్యే వారు ఆధార్ కార్డు రేషన్ కార్డు తో పాటు రెండు పాస్ ఫోటోలు తీసుకురావాలని తెలియజేశారు. ఈ అవకాశం పట్టణ మరియు గ్రామీణ ప్రాంతాల వారు సద్వినియోగం చేసుకోవాలని రోటరీ క్లబ్ వారు కోరారు. సాంస్కృతిక మండలి వ్యవస్థాపకులు సత్రశాల ప్రసన్నకుమార్, అసిస్టెంట్ గవర్నర్ రత్నశేఖర్ రెడ్డి, కొండయ్య, బోనాల శివయ్య, పెరుమాల దాస్, గట్టు హరినాథ్, బందారు వెంకటాచలం తదితరులు పాల్గొన్నారు.

శ్రీకైలాసంకు నూతన బస్సు ప్రారంభించిన తిరుపతి స్వామి

పుట్టపర్తి, మార్చి 1, ప్రభాతవార్త

శ్రీకైలాసంకు బస్సు సర్వీసును ప్రారంభిస్తున్న తిరుపతి స్వామి

ప్రముఖ ఆయుర్వేదిక వైద్యులు తిరుపతి స్వామి చేతుల మీదుగా పెనుకొండ నుండి శ్రీకైలాసం నూతన బస్సు సర్వీసును శనివారం ప్రారంభించారు. అప్పట్లో దివంగత ఎన్టీఆర్ తిరుపతి స్వామి అభ్యర్థన మేరకు శ్రీ కైలాసం క్షేత్రానికి ప్రత్యేక రోడ్డు వేయించడంతో గ్రామీణ ప్రాంతాల మీదుగా శ్రీ కైలాస క్షేత్రానికి బస్సు వేయడం జరిగినది. ప్రయాణికుల రద్దీ తగ్గడంతో ఆర్టీసీ బస్సులు నిలిపివేశారు. దీంతో శ్రీ కైలాస క్షేత్రానికి విచ్చేసే భక్తులకు అసౌకర్యంగా మారింది . శ్రీ కైలాస గిరి భువనేశ్వరి సమేత నాగ లింగేశ్వర స్వామి దర్శనానికి పరితపించే భక్తులు తీవ్ర ఇబ్బందులు ఎదుర్కొంటున్న తరుణంలో శ్రీ కైలాస క్షేత్ర పీఠాధిపతి తిరుపతి స్వామి ప్రస్తుత ముఖ్యమంత్రి నారా చంద్రబాబునాయుడు శ్రీ కైలాస క్షేత్రానికి బస్సు సౌకర్యం కల్పించి పునర్ వైభవం కల్పించాలని అభ్యర్థించారు. దీనిపై ముఖ్యమంత్రి చంద్రబాబు నాయుడు సత్వరమే ఆర్టీసీ ఎండికి ఆదేశాలు జారీ చేయడంతో ప్రతిరోజు పెనుగొండ నుండి కియా గొందిపల్లి, శ్రీ కైలాసము మీదుగా ధర్మవరం ప్రత్యేక ఆర్టిసి బస్సు వేసి ఆర్టీసీ సేవలో ప్రారంభించారు. నూతన బస్సును జెండా ఊపి పీఠాధిపతి తిరుపతి స్వామి బస్సును ప్రారంభించారు. దీంతో చుట్టుపక్కల గ్రామస్తులు తో పాటు భక్తులు హర్షం వ్యక్తం చేశారు. ఆర్టీసీ బస్సు సౌకర్యం కల్పించినందుకు ముఖ్యమంత్రి చంద్రబాబునాయుడుకు పీఠాధిపతి తిరుపతి స్వామి తోపాటు గ్రామస్తులు ప్రత్యేక కృతజ్ఞతలు తెలియజేశారు.

కేబుల్ వైర్లు తగిలి విద్యుత్ షాక్తో రైతు మృతి

గోరంట్ల, మార్చి 1 ప్రభాతవార్త

పొలంలోనే మృతి చెందిన రైతు

మండలంలోని వుడగుండ్లపల్లి పంచాయతీ పరిధి లోని బాచేపల్లి గ్రామంలో శనివారం విద్యుత్ షాక్తో రైతు శివప్ప (38) అక్కడికక్కడే మృతి చెందాడు. మృతునికి భార్య రేణుక వుంది. వివరాలు ఇలా వున్నాయి. శివప్ప గ్రామ చివరలోని తన పొలంలో మోటర్కు విద్యుత్ స్తంభానికి అనుసంధానంగా వున్న కేబుల్వైరు పొలం మీదుగా వున్న నేపథ్యంలో ఆ కేబుల్ వైర్లను పైకి ఎత్తి కట్టెలు సపోర్టుగా పెట్టాలన్న ఉద్దేశ్యంతో పొలంలో పడి వున్న కేబుల్ వైర్లను చెత్తో పట్టుకుని పైకి ఎత్తే సందర్భంలో విద్యుత్ షాక్కు గురై అక్కడికక్కడే మృతి చెందాడు. ఈ ఘటనపై పోలీసులు సంఘటనా స్థలానికి చేరుకుని వివరాలు నమోదు చేసుకున్నారు.

పరీక్ష కేంద్రాన్ని తనిఖీ చేసిన ఆర్డిఓ

తనిఖీ చేస్తున్న ఆర్డిఓ

అగళి, మార్చి 1 ప్రభాతవార్త

అగళి ఆదర్శ పాఠశాలలో జరుగుతున్న ఇంటర్ పరీక్ష కేంద్రాన్ని ఆర్డిఓ ఆనంద్ ఆకస్మికంగా తనిఖీ చేశారు. విద్యార్థులు తాము చదువుకున్న విషయాన్ని ప్రశాంతంగా రాసుకున్న విషయాన్ని ఆర్డిఓ పరిశీలించారు. వీరివెంట తహశీల్దారు సుబ్బారావు ఉన్నారు.

విశ్వశాంతికై పాదయాత్ర

గుత్తి, మార్చి 1 ప్రభాతవార్త

రాబోయే తెలుగు శ్రీవిశ్వావసునామ సంవత్సరంలో సకాలంలో వర్షాలు కురిసి రైతులందరికి పుష్కలంగా పంటలు పండాలని దేశ ప్రజలందరూ సుఖసంతోషాలతో వుండాలని విశ్వశాంతి కోసమై గుత్తి మండలంలోని బసినేపల్లి గ్రామంటో గుట్టపై వెలసిన శ్రీశ్రీమహాలక్ష్మీసమేత గద్దిరాళ్ల తిమ్మప్పస్వామి ఆలయం నుండి గుంతకల్లు మండలం కసాపురం శ్రీనెట్టికంటి ఆంజనేయస్వామి ఆలయం వరకు ఆలయ అర్చకులు సుధీంద్రనాథ్ ఆధ్వర్యంలో బసినేపల్లి గ్రామ ప్రజలు 35 కిలోమీటర్లు పాదయాత్రగా వెళ్లారు.

పాదయాత్ర చేస్తున్న దృశ్యం

హోం మంత్రిని మర్యాద పూర్వకంగా కలిసిన అగళి మండలం తెలుగుదేశం నాయకులు

హోం మంత్రికి పుష్పగుచ్చాలు ఇస్తున్న టిడిపి నాయకులు

అగళి, మార్చి 1 ప్రభాతవార్త

అనంతపురం జిల్లాలో పర్యటించిన రాష్ట్ర హోం శాఖ మంత్రి వంగలపూడి అనితను మడకశిర ఎమ్మెల్యే ఎంఎస్.రాజు స్వగృహంలో మర్యాద పూర్వకంగా కలిసి అగళి మండల టిడిపి నాయకులు పుష్పగుచ్చాలు అందించారు. ఈ సందర్భంగా నాయకులు అగళి మండల సమస్యలను హోం మంత్రి దృష్టికి తీసుకెళ్లారు. పోలీస్స్టేషన్లో సిబ్బంది కొరతను తెలియజేశారు. త్వరలో సిబ్బంది కొరతను తీరుస్తామని హోం మంత్రి తెలిపారు. అదే విధంగా ఎమ్మెల్యే ఎంఎస్.రాజు దృష్టికి నియోజకవర్గ సమస్యలను తీసుకెళ్లారు. జడ్పిటిసి ఉమేష్ ఆధ్వర్యంలో మండలంలోని సమస్యలను వివరించారు. రోడ్లు, డ్రైనేజీ, విద్యుత్ సమస్యలు, పాఠశాల విద్య సమస్యలు, తాగునీటి బోర్ల విషయాలు, లో ఓల్టేజీ, ట్రాన్స్ ఫార్మర్ల అవసరాల గురించి నాయకులు ఎంఎస్.రాజు దృష్టికి తీసుకెళ్లారు. ఈ కార్యక్రమంలో హోం మంత్రి అనితతోపాటు మడకశిర ఎమ్మెల్యే ఎంఎస్.రాజు, సతీమణి ఉమాదేవి, ఆంధ్రప్రదేశ్ వాల్మీకి బోయ సంఘం అనంతపురం జిల్లా అధ్యక్షులు మాధవయ్య, ఉమ్మడి జిల్లా యూత్వింగ్ అధ్యక్షులు క్రాంతికుమార్, ఆదినారాయణ, కుళ్లాయప్ప, కేశవ, బళ్లారి గోపాల్, సీనియర్ విలేకరి శివప్ప, మడకశిర బిసి సెల్ అధ్యక్షులు తిప్పేస్వామి, యూనిట్ ఇన్చార్జ్ రంగనాథ్ తదితరులు ఉన్నారు.

విద్యార్థులకు మెటీరియల్ పంపిణీ

గుత్తి, మార్చి 1 ప్రభాతవార్త

మెటీరియల్ అందచేస్తున్న దృశ్యం

మండలంలోని బేతాపల్లి గ్రామంలోని ఉన్నత పాఠశాలలోని విద్యార్థులకు పరీక్షల కిట్లను శనివారం పంపిణీ చేశారు. పాఠశాలలో ప్రధానోపాధ్యాయులు మహాలక్ష్మీ అధ్యక్షతన సరస్వతిపూజ జరుపుకున్నారు. ఈ సందర్భంగా గుత్తికి చెందిన రికార్డు అసిస్టెంట్ టి.ఓబులేసు 36 మంది 10వ తరగతి విద్యార్థులకు ఎగ్జామ్స్ కిట్లను పంపిణీ చేశారు. ఆయన విద్యార్థులకు సహకారం అందించడం గొప్ప విషయమని విద్యార్థులు క్రమశిక్షణతో చదివి మంచి మార్కులతో ఉత్తీర్ణులు కావాలని ఆకాంక్షించారు. ఈ కార్యక్రమంలో ఉపాధ్యాయులు సులోచన, శివప్రసాద్, నిరుపమ, సుజాత, రామకృష్ణయ్య, రత్నకుమారి, విద్యార్థులు పాల్గొన్నారు.

సజావుగా ప్రారంభమైన ఇంటర్ పరీక్షలు

గుత్తి, మార్చి 1 ప్రభాతవార్త

పరీక్ష కేంద్రాల వద్ద విద్యార్థుల సందడి

ఇంటర్మీడియట్ పరీక్షలు శనివారం ప్రారంభమయ్యాయి. ఈ సందర్భంగా మున్సిపాలిటీ పరిధిలో మూడు కేంద్రాలను ఏర్పాటు చేశారు. ప్రభుత్వ బాలికల జూనియర్ కళాశాల, మహాత్మ జూనియర్ కళాశాల, వెండర్ నగర్లలో విద్యార్థులకు పరీక్షలు నిర్వహించారు. మొత్తం 982 మంది విద్యార్థులు పరీక్షలకు హాజరయ్యారు. పరీక్ష కేంద్రాల వద్ద 144 సెక్షన్ విధించారు.

చంద్రబాబు చిత్రపటానికి పాలాభిషేకం చేసిన నాయి బ్రాహ్మణులు

పుట్టపర్తి టౌన్ మార్చి 01 ప్రభాతవార్త :

సీఎం చిత్రపటానికి పాలాభిషేకం చేస్తున్న నాయకులు

ఆదరణ పథకంతో పాటు ఉచిత విద్యుత్ 200 యూనిట్లు మంజూరు చేసిన కూటమి ప్రభుత్వానికి నాయి బ్రాహ్మణ సత్య సాయి జిల్లా సాధికార సమితి సభ్యుల ఆధ్వర్యంలో ముఖ్యమంత్రి చంద్రబాబు చిత్రపటానికి పాలాభిషేకం చేశారు. శనివారం ఈ సందర్భంగా వారు మాట్లాడుతూ నిన్నటి రోజున అసెంబ్లీ బడ్జెట్ సమావేశాలలో ఆర్థిక శాఖ మంత్రి నాయి బ్రాహ్మణులకు ఆదరణ పథకం కింద 1000 కోట్లు మంజూరు చేశారన్నారు. అదేవిధంగా సెలూన్ షాపులకు ఉచిత విద్యుత్ ఇవ్వడం కొరకు 450 కోట్లను బడ్జెట్ కేటాయించడం జరిగిందన్నారు. నాయి బ్రాహ్మణుల తరపున పుట్టపర్తి లో గణేష్ కూడలిలో పాలాభిషేకం చేయడం చేశామన్నారు. ముఖ్యమంత్రికి కృతజ్ఞతలు తెలుపుతున్నామన్నారు. ఈ కార్యక్రమంలో నాయి బ్రాహ్మణ సేవా సంఘం జిల్లా అధ్యక్షుడు ఎస్. నాగరాజు, వేముల రామకృష్ణ, శ్రీరాములు, శ్రీనివాసులు, నాగరాజు, బి. శ్రీనివాసులు, పురుషోత్తం, ప్రవీణ్ కుమార్ తదితరులు పాల్గొన్నారు.

ఘనంగా రవీంద్రభారతి పాఠశాల 15వ వార్షికోత్సవం

గుడిబండ మార్చి 1 ప్రభాతవార్త

సాంస్కృతిక కార్యక్రమాలు నిర్వహిస్తున్న దృశ్యం

మండల కేంద్రంలోని రవీంద్ర భారతి విద్యానికేతన్ పాఠశాల వార్షికోత్సవాన్ని ఘనంగా నిర్వహించారు. ఈ కార్యక్రమానికి ముఖ్య అతిథులుగా వీరభద్ర శివాచార్య మహాస్వామి,చిదానంద భారతి స్వామి, సువర్ణ భారతి ఇనిస్టిట్యూట్ చైర్మన్ నీలకంఠారెడ్డి, పివిఆర్ పాఠశాల కరస్పాండెంట్ వెంగమ నాయుడు ముఖ్య అతిథులుగా పాల్గొన్నారు ఈ సందర్భంగా రవీంద్ర భారతి కరస్పాండెంట్లు రవీంద్ర,చిత్తయ్య, రాజు మాట్లాడుతూ గత 15 సంవత్సరాలుగా మండలంలోని విద్యార్థులకు మంచి విద్యను అందిస్తూ విద్యార్థులను ఉన్నత విద్యావంతులుగా తీర్చిదిద్

07ATP01_07ATP01.qxd 01-03-2025 PM 11:20 Page 1

పోలీస్ కమాండ్ కంట్రోల్ భవన సముదాయ నిర్మాణానికి భూమిపూజ చేసిన రాష్ట్ర హోంమంత్రి, డిజిపిలు

భూమిపూజ చేస్తున్న మంత్రి అనిత, డిజిపి హరిష్‌కుమార్‌గుప్తా , చిన్నారులతో మాట్లాడుతన్న మంత్రి

అనంతపురం కలెక్టరేట్, మార్చి 1 ప్రభాతవార్త

అనంతపురం జిల్లా పోలీసు కార్యాలయం ఆవరణలో నూతనంగా నిర్మించ తలపెట్టిన పోలీస్ కమాండ్ కంట్రోల్ నూతన భవన సముదాయానికి శనివారం రాష్ట్ర హోంశాఖామంత్రి వంగలపూడి అనిత, రాష్ట్ర డిజిపి హరీష్‌కుమార్‌గుప్తాలు భూమిపూజ చేశారు.జిల్లా పోలీసు హెడ్‌క్వార్టర్స్‌లో జిల్లా ఎస్‌పి జగదీష్ పర్యవేక్షణలో అమలవుతున్న సంక్షేమ కార్యక్రమాలను వారు పరిశీలించారు. అలాగే ప్రీ ప్రైమరీ పోలీస్ రక్షక్ స్కూల్‌ను సందర్శించి చిన్నారులతో ముచ్చటించారు. చదువు ఏ మేరకు కొనసాగుతోందని అడిగి తెలుసుకున్నారు. అక్కడి సౌకర్యాలను పరిశీలించారు. అనంతరం సిపిసి క్యాంటీన్‌కు వెళ్లారు. సబ్సిడీ ధరలతో ఏఏ సరుకులు అందుబాటులో వుంచారు. సబ్సిడీ ధరల ద్వారా పోలీసు కుటుంబాలకు ఎంత లబ్ది చేకూరుతోందో ప్రత్యక్షంగా ఓ వినియోగదారున్ని అడిగి తెలుసుకున్నారు. పోలీసు హెడ్‌క్వార్టర్స్‌లో అమలువుతున్న సంక్షేమ కార్యక్రమాల పట్ల హోంమంత్రి, డిజిపిలు సంతృప్తి వ్యక్తం చేశారు. ఈ కార్యక్రమంలో జిల్లా ఎస్‌పి జగదీష్, హిందూపురం ఎంపి బికె పార్థసారథి, ఎమ్మెల్యేలు దగ్గుపాటి వెంకటేశ్వరప్రసాద్, ఎంఎస్ రాజు, పల్లె సింధూరరెడ్డి, మాజ మంత్రి పల్లె రఘునాథరెడ్డి, అదనపు ఎస్‌పిలు డివి రమణమూర్తి, ఇలియాస్‌బాష, ఏఆర్ డిఎస్‌పి నీకంఠేశ్వర్‌రెడ్డి, అనంతపురం అర్బన్ డిఎస్‌పి శ్రీనివాసరావు, ఆర్‌ఐలు మధుబాబు, జిల్లా పోలీసు కార్యాలయం పరిపాలన అధికారి రవిరాంనాయక్, సూపరింటెండెంట్లు గోపి, ప్రసాద్, సావిత్రమ్మ, ఎస్‌పిసిసి ఆంజనేయప్రసాద్, జిల్లా పోలీస్ అధికారుల సంఘం అడహక్ కమిటీ సభ్యులు సాకే త్రిలోక్‌నాథ్, గాండ్ల హరినాథ్, సుధాకర్‌రెడ్డి, లక్ష్మినారాయణ, శ్రీనివాసులునాయుడు, సూర్యకుమార్, తేజ్‌పాల్ పాల్గొన్నారు.

సజావుగా ఎన్‌టిఆర్ భరోసా పథకం పెన్షన్ల పంపిణీ

- జాయింట్ కలెక్టర్ శివ్‌నారాయణ్‌శర్మ

అనంతపురం కలెక్టరేట్, మారిన1 ప్రభాతవార్త

పెన్షన్ పంపిణీ చేస్తున్న జాయింట్ కలెక్టర్ శివ్‌నారాయణ్‌శర్మ

సజావుగా ఎన్‌టిఆర్ భరోసా పథకం పెన్షన్లను చేపట్టామని జిల్లా జాయింట్ కలెక్టర్ శివ్‌నారాయణ్ శర్మ శనివారం పేర్కొన్నారు. అనంతపురం నగరంలోని జీసస్ నగర్‌లో ఎన్‌టిఆర్ భరోసా పెన్షన్ల పంపిణీ కార్యక్రమంలో జాయింట్ కలెక్టర్ పాల్గొని లబ్దిదారులకు పెన్షన్లు పంపిణీ చేశారు. ఈ సందర్భంగా లబ్దిదారులు ఎం.అంజనమ్మకు ఓఏపి పెన్షన్ కింద 4 వేలు, కె.షహాదబికి విడో పెన్షన్ 4 వేల రూపాయలు, బోయ సాయి ప్రణీత్‌కు వికలాంగ పెన్షన్ 6 వేల రూపాయలను జాయింట్ కలెక్టర్ అందచేశారు. అనంతరం నాయక్‌నగర్‌లో 49వ సచివాలయం పరిధిలోని ఎఫ్‌పి షాపు కింద వున్న ఎండియు వాహనాన్ని జెసి తనిఖీ చేశారు. ఎండియు వాహనం ద్వారా నిత్యావసరాలు జాగ్రత్తగా పంపిణీ చేయాలన్నారు. ఈ కార్యక్రమంలో ఆర్డీఒ కేశవనాయుడు, సిఎస్‌డిటి, తదితరులు పాల్గొన్నారు.

గ్రామ పంచాయతీలో అభివృద్ధి పనులను పరిశీలించిన డిపిఒ

వర్మీకంపోస్ట్‌యార్డును పరిశీలిస్తున్న డిపిఒ

అనంతపురం కలెక్టరేట్, మార్చి 1 ప్రభాతవార్త

అనంతపురం జిల్లాలోని పలు మండలాల్లో జరుగుతున్న అభివృద్ధి పనులను శనివారం జిల్లా పంచాయతీ అధికారి టి.నాగరాజునాయుడు పరిశీలించారు. అనంతరం జిల్లా పంచాయతీ కార్యాలయంలో ప్రభాతవార్తతో మాట్లాడుతూ అనేక అంశాలను వివరించారు. కనేకల్ మండలంలోని జక్కలవడికి గ్రామంలో గ్రామ-వార్డు సచివాలయాన్ని సందర్శించి స్వమిత్ర సర్వే స్టేటస్ పరిశీలించి వీలైనంత త్వరగా పూర్తి చేయాలని ఆ గ్రామ కార్యదర్శిని ఆదేశించామన్నారు. అలాగే ప్రస్తుత ప్రభుత్వంలో భాగంగా జరిగే సర్వేల స్టేటస్ గురించి, బయోమెట్రిక్ హాజరు గురించి పలు పంచాయతీల్లో తనిఖీ చేశామన్నారు. చెత్త నుండి సంపద తయారీ కేంద్రాలను వినియోగంలోకి తీసుకుని రావడం ప్రతి గురువారం ఆ ఎరువును విక్రయించడం, క్లాప్ మిత్ర వేతనాల గురించి అంశాలపై పంచాయతీ సెక్రటరీలకు పలు సూచనలు చేశారు. ప్రభుత్వ ఆదేశాల మేరకు గ్రామ పంచాయతీలు అభివృద్ధిలో నిర్లక్ష్యం చేయకుండా ప్రస్తుతం అమలులో వున్న కార్యక్రమాలను తప్పక పాటించాలని ఆయన కార్యదర్శులకు తెలియచేశారు.

హంసవాహనంపై విహరించిన పరమేశ్వరుడు

పూజల్లో పాల్గొన్న అర్చకులు, కమిటీ సభ్యులు

తాడిపత్రిటౌన్, మార్చి 1 ప్రభాతవార్త

మహాశివరాత్రి బ్రహ్మోత్సవాల్లో భాగంగా పట్టణ సమీపంలోని పెన్నానది తీరాన వెలసిన శ్రీబుగ్గరామలింగేశ్వరస్వామి శనివారం రాత్రి హంసవాహనంపై భక్తులకు దర్శనమిచ్చారు. ఉదయం అర్చకులు శంకరయ్యశర్మ, గిరిశర్మలు స్వామివారికి అభిషేకాలు, అర్చనలు నిర్వహించి అనంతరం ప్రత్యేక పుష్పాలతో అలంకరించారు. పూర్ణాహుతి హోమంలో మాజీ కౌన్సిలర్ జమచంద్రారెడ్డి, టిడిపి సీనియర్ నాయకులు జగదీశ్వర్‌రెడ్డిలు కుటుంబసమేతంగా పాల్గొన్నారు. ఇందులో భాగంగా శ్రీరాజరాజేశ్వరి దేవి అమ్మవారిని అర్చకులు నందుస్వామి, రామకృష్ణశర్మలు ప్రత్యేకంగా అలంకరించి కుంకుమార్చనలు నిర్వహించారు. అదేవిధంగా శ్రీసీతారామలక్ష్మణ ఆంజనేయస్వామి, నవగ్రహాలకు అర్చకులు మహేష్‌శర్మ, రవిశర్మ, గంగాధర్‌శర్మలు ప్రత్యేక పూజలు నిర్వహించారు. అనంతరం స్వామివారి వసంతోత్సవాన్ని వైభవంగా నిర్వహించారు. ఇందులో భాగంగా అర్చకులు రంగులు చల్లుకుంటూ సంబరాలు జరుపుకున్నారు. రాత్రి స్వామివారు మేళతాళాల నడుమ హంసహవానంపై పురవీధుల్లో విహరించారు. పెద్దఎత్తున భక్తులు స్వామివారిని దర్శించుకున్నారు. హాజరైన భక్తులకు ప్రసాదాలు పంపిణీ చేశారు. ఈ కార్యక్రమంలో ఆలయ ఇఒ రామాంజనేయులు, కమిటీ సభ్యులు చంద్రమోహన్‌నాయుడు, ఆలయ సిబ్బంది విజయ్‌కుమార్ పాల్గొన్నారు.

హంసవాహనంపై పరమేశ్వరుడు

బడ్జెట్‌లో రజకులకు తీవ్ర అన్యాయం

- రజక సంఘాల పోరాట సమితి కోకన్వీనర్ సి.హనుమన్న

అనంతపురం న్యూటౌన్, మార్చి 1 ప్రభాతవార్త

మాట్లాడుతున్న హనుమన్న

ఆంధ్రప్రదేశ్ రాష్ట్రంలో 2025-26 బడ్జెట్‌లో రజకులకు 200 యూనిట్ల ఉచిత విద్యుత్ హామీకిని, రజక కార్పోరేషన్‌కు నిధులు కాని, రజకులకు ఎన్నికలకు ముందు ఇచ్చిన ఏ ఒక్క హామీకు నిధుల కేటాయింపుగాని జరగలేదని రజక సంఘాల పోరాటాల సమితి కో కన్వీనర్ అడ్వకేట్ సి.హనుమన్న శనివారం ఒక ప్రకటనలో తెలిపారు. గవర్నర్ ప్రసంగంలో రజకులకు ఇచ్చిన ప్రధానమైనటువంటి ఎస్సీ హోదా కానీ, దేవాలయాల కమిటీలలో సభ్యులుగా రజకులను ఎన్నుకోవడానికి కానీ, చెరువులపై రజకులకు హక్కులుకానీ, ధోబి గట్లపై రజకులకు హక్కుల గురించి కానీ, బిసి రక్షణ చట్టం గురించి కానీ, ప్రభుత్వ సంస్థల్లో, కార్యాలయాలను అవసరమైన ధోబి పోస్టులను, కాంట్రాక్టులను రజకులకే కేటాయించాలని కోరారు. ఈ కార్యక్రమంలో రజకులు కె.శివానంద, సి.రామాంజినేయులు, సి.సుంకన్న తదితరులు పాల్గొన్నారు.

సమస్య పరిష్కరించిన సర్పంచ్

- కృతజ్ఞతలు తెలిపిన గ్రామస్తులు

జెసిపి సాయంతో మురికి కాలువ శుభ్రం చేయిస్తున్న సర్పంచ్ హర్షవర్ధనాయుడు..

నల్లచెరువు మార్చి 1, ప్రభాతవార్త

నల్లచెరువు మండల పరిధిలోని తలమర్లవాండ్లపల్లి గ్రామం ఉప్పార్లపల్లి యందు త్రాగునీటి పైపులైను పగిలిపోయి మురుగునీరు అధికమవడంతో. దోమలు బెడద తో గ్రామస్తులు తీవ అబ్బందులు పడుతుండేవారు. సమస్య పరిష్కారం కొరకు సర్పంచ్ జొన్న హర్షవర్ధన్ నాయుడు దృష్టికి తీసుకువెళ్లగా. ఆయన వెంటనే స్పందిస్తూ. ఉప్పార్లపల్లిలో కార్యదర్శి విజయ్ కుమార్ తో కలిసి పర్యటించారు. సమస్య పరిష్కారానికి వెంటనే చర్యలు తీసుకోవాలని ఆదేశించారు. దగ్గర ఉండి పైప్లైన్ నిర్మాణం. మరుమత్తు పనులు. బ్లీచింగ్ నిర్వహించారు. సమయానికి స్పందించి సమస్య పరిష్కారానికి కృషిచేసిన సర్పంచ్ హర్షవర్ధన్ నాయుడుకు. కార్యదర్శి విజయ్ కు గ్రామస్తులు ధన్యవాదాలు తెలిపారు. గ్రామంలో ఎటువంటి సమస్య ఉన్న తమ దృష్టికి తేవాలని సర్పంచ్ హర్షవర్ధన్ నాయుడు తెలిపారు. అదేవిధంగా డాక్టర్ కల్పనా రెడ్డి ఉప్పార్లపల్లి నందు సందర్శించి. వృధాగా పోతున్న హరిజనవాడ ప్రాంతంలో మీరు వృధాగా పోయి మురికి గా ఏర్పడడంతో ముందు జాగ్రత్తగా స్ర్ చేయించి బ్లీచింగ్ చేయించారు గ్రామాలలో లారా సర్వే చేయడం మలేరియా. యూనిట్ సిబ్బందితో సర్వే చేయించి అలాగే సీజనల్ వ్యాధులపై ప్రజలకు అవగాహన కల్పించారు.

సాల్వ మరియు అరవీడు వంశాలపై మరింత అధ్యయనం అవసరం

- విజయనగర పాలన అధ్యయనాల 27వ వార్షిక సదస్సులో కులపతి డా.పరమశివమూర్తి

సదస్సులో మాట్లాడుతున్న కులపతి డా.పరమశివమూర్తి

బళ్లారి, మార్చి01, ప్రభాతవార్త

విజయనగర సామ్రాజ్య పతనాన్ని చరిత్రకారుల్లో తేటతెల్లం చేసేందుకు సాల్వ, అరవీడు వంశాలపై మరిన్ని అధ్యయనాలు జరగాలని హంపీ కన్నడ విశ్వవిద్యాలయం కులపతి డాక్టర్ డి.వి.పరమశివమూర్తి అభిప్రాయపడ్డారు. హంపీ ఉత్సవ్-2025 కమలాపూర్‌లోని పురావస్తు శాఖ కార్యాలయ ఆవరణలో నిర్వహించిన విజయనగర అధ్యయనాల 27వ వార్షిక సదస్సుకు ఆయన అధ్యక్షత వహించి మాట్లాడారు. విజయనగర సామ్రాజ్యాన్ని సంగమ, తుళు, సాల్వ, అరవేడు వంశాలు పరిపాలించాయన్నారు. ఇప్పటివరకు సంగం మరియు తుళు రాజవంశాల రాజుల సహకారంపై అనేక అధ్యయనాలు జరిగాయి. కానీ సాల్వ మరియు అరవీడు వంశాలపై విస్తృతమైన అధ్యయనాలు జరగలేదన్నారు. విజయనగరంపై ఇప్పటివరకు జరిగిన పరిశోధనలను పున: పరిశీలించాల్సిన అవసరం ఎంతైనా ఉందన్నారు. లక్ష్యం, బహువచనం, విశాల దృక్పథంతో అధ్యయనం చేయాలని చెప్పారు. అరవీడు వంశపు పాలకుల అధ్యయాన్ని చరిత్రకారులు విస్మరించినట్లు కనిపిస్తోందన్నారు. దీనికి అనేక కారణాలు ఉన్నాయని, అరవీడు వంశస్థులు ఆంధ్రప్రదేశ్‌లోని కర్నూలు నుంచి ఉద్భవించారన్నారు. వీరి పాలన కర్ణాటక, ఆంధ్ర ప్రదేశ్ మరియు తమిళనాడు మధ్య విభజించబడిందన్నారు. రక్కసతంగడి యుద్ధంలో సమాజ రక్షణ కంటే తమ ప్రాణాలకు, సంపదకు రక్షణే ముఖ్యమన్న భావన ఉందన్నారు. అరవీడు వంశం అధ్యయనం కోసం కన్నడ, తెలుగు మరియు తమిళ భాషల సాహిత్యం మరియు ఇతిహాసాలను పరిశోధించాలన్నారు. బహుళ భాషలపై అవగాహన లేని చరిత్రకారుడికి ఇది ఇబ్బందికరంగా మారిందని ఆయన అభిప్రాయపడ్డారు. తాతపిన్నమ, సోమిదేవ, రాఘవదేవ, 2వ పిన్నమ, అరవీడు బుక్క, అరవీడు రామరాజు, శ్రీరంగరాజు, తిరుమల, అల్లుడు రాయరాయలు, అరవీడు వంశశనికి చెందినవారన్నారు.

క్షేత్రస్థాయిలో సర్వే నాణ్యతగా చేయాలి

- పక్కా ప్రణాళికతో సమయం వృధా చేయకుండా సర్వే చేపట్టాలి - జిల్లా కలెక్టర్ డాక్టర్ వినోద్‌కుమార్

- తాడిపత్రి మున్సిపల్ కార్యాలయాన్ని తనిఖీ చేసిన జిల్లా కలెక్టర్ - క్షేత్రస్థాయిలో పి-4 సర్వేను పరిశీలించిన జిల్లా కలెక్టర్

కలెక్టర్‌ను సన్మానిస్తున్న దృశ్యం

వార్డులో తిరుగుతున్న కలెక్టర్, జె.సి

తాడిపత్రిటౌన్, మార్చి 1 ప్రభాతవార్త

క్షేత్రస్థాయిలో పి-4 సర్వే, మిస్సింగ్ సిటిజన్స్, చైల్డ్ విత్‌ఔట్ ఆధార్, తదితర అంశాలపై సర్వే నాణ్యతగా చేయాలని జిల్లా కలెక్టర్ డాక్టర్ వినోద్‌కుమార్ ఆదేశించారు. శనివారం తాడిపత్రి పట్టణంలోని 20వవార్డులో వున్న కృష్ణాపురం-2 సచివాలయాన్ని జిల్లా కలెక్టర్ తనిఖీ చేశారు. అనంతరం 20వవార్డులో క్షేత్రస్థాయి పి-4 సర్వేను జిల్లా కలెక్టర్ పరిశీలించారు. చాకలి నాగలత అనే ఆమె ఇంటి వద్దకు వెళ్లి పి-4 సర్వేలో భాగంగా ఏం చదువుకున్నారు. ఏం పని చేస్తున్నారు. తదితర వివరాలను నమోదు చేశారు. అనంతరం మిస్సింగ్ సిటిజన్, చైల్డ్ విత్‌ఔట్ ఆధార్ తదితర సర్వేకు సంబంధించి ప్రజలు అందబాటులో లేకపోవడంపై సచివాలయం సిబ్బందిపై జిల్లా కలెక్టర్ అసహనం వ్యక్తం చేశారు. క్షేత్రస్థాయిలో ఈ సర్వేను పరిశీలించాలని మున్సిపల్ కమీషనర్‌ను జిల్లా కలెక్టర్ ఆదేశించారు. ఈ సందర్భంగా జిల్లా కలెక్టర్ మాట్లాడుతూ సర్వే కోసం పక్కాగా ప్రణాళికలు తయారు చేసుకోవాలన్నారు. సమయం వృధా చేయరాదని, ప్రతి ప్రశ్నను స్పష్టంగా అడగాలన్నారు. తాడిపత్రి మున్సిపాలిటీలో వున్న సచివాలయం ఉద్యోగులు రోజుకు నాలుగు ఇళ్లు సర్వే చేసినా రోజుకు వేయి ఇళ్లు పూర్తి అవుతాయన్నారు. ఈ దిశగా ప్రణాళికతో లక్ష్యం మేరకు ఉద్యోగులు పనిచేయాలన్నారు. క్షేత్రస్థాయిలో సర్వేను సీరియస్‌గా చేపట్టాలని ఇందులో నిర్లక్ష్యం వుండరాదని కలెక్టర్ తెలియచేశారు.

తాడిపత్రి మున్సిపల్ కార్యాలయం తనిఖీ :

తాడిపత్రి పట్టణంలోని మున్సిపల్ కార్యాలయాన్ని జిల్లా కలెక్టర్ డాక్టర్ వినోద్‌కుమార్ తనిఖీ చేశారు. ఈ సందర్భంగా మున్సిపాలిటీలో తాగునీరు ఎలా వస్తోందని కౌన్సిలర్లతో కలెక్టర్ ఆరా తీయగా వేసవి సందర్భంగా మున్సిపల్‌చైర్మన్ జె.సి ప్రభాకర్‌రెడ్డి ముందు జాగ్రత్త చర్యలు తీసుకున్నారని రోజు విడిచి రోజు నీరు సరఫరా చేయడం జరుగుతోందని ఎలాంటి సమస్య లేదని వారు తెలిపారు. అనంరం జె.సి ప్రభాకర్‌రెడ్డి మాట్లాడుతూ నియోజకవర్గం అభివృద్ధికి సహకారం అందించాలన్నారు. ఈ సందర్భంగా జిల్లా కలెక్టర్ మాట్లాడుతూ మున్సిపాలిటీ తరుపున అందించే సేవల్లో అభివృద్ధికి అవసరమైన సహకారాన్ని అందిస్తామన్నారు. అనంతరం మున్సిపాలిటీలో జిల్లా కలెక్టర్‌తో మున్సిపల్‌చైర్మన్ కౌన్సిలర్లు గ్రూప్ ఫోటో దిగారు. ఈ కార్యక్రమంలో స్పెషల్ డిప్యూటి కలెక్టర్ మల్లికార్జున, మున్సిపల్ కమీషనర్ శివరామకృష్ణ, తహశీల్దార్ రజాక్‌వలి, ఎంపిడిఒ ఫజిల్‌బాష, ఇఒఆర్‌డి వెంకటేష్, ఏపిఒ ఆదినారాయణమ్మ, ఆయా శాఖల అధికారులు, మున్సిపల్ కౌన్సిలర్లు, సచివాలయం ఉద్యోగులు, తదితరులు పాల్గొన్నారు.

మాదిగ అమర వీరుల త్యాగాలే వర్గీకరణ

ఎమ్మార్పీఎస్ జిల్లా మహిళ అధ్యక్షురాలు స్వతంత్రకుమారి

మాట్లాడుతున్న ఎమ్మార్పీఎస్ జిల్లా మహిళ అధ్యక్షురాలు స్వతంత్రకుమారి

రాప్తాడు రూరల్, మర్చి 1 ప్రభాతవార్త

అనంతపురం జిల్లా రాప్తాడు నియోజకవర్గం రాప్తాడు మండల కేంద్రంలో మాదిగ అమరవీరులకు ఘనంగ నివాళులర్పించి జిల్లా మహిళ అధ్యక్షురాలు స్వతంత్ర కుమారి మాట్లాడుతూ జాతి ప్రయోజనాల దృశ్య ఎనలేని పోరాటాలు చేస్తూ జాతి కోసం త్యాగాలు చేసి జాతి అమరులైన వర్గీకరణ సాధించడంలో వారు సజీవంగానే ఉంటారని ఆమె తెలిపారు త్యాగదనులార మీ త్యాగాలను మాదిగ జాతి ఎన్నటికీ మరవదు ఈ పోరాటాల స్ఫూర్తిని ఎన్నటికీ విడవద్దు మీరు నీకు మరణం లేదు జాతి ఉన్నంత కాలం సజీవంగ ఉంటారని జాతి కోసం ప్రాణాలర్పించిన మీ కుటుంబాలకు ఎమ్మార్పీఎస్ అండగా ఉంటుందని ఆమె తెలిపారు ఈ కార్యక్రమంలో ఎమ్మార్పీఎస్ జిల్లా మహిళా అధ్యక్షురాలు స్వతంత్ర కుమారి తో పాటు లక్ష్మి నరసింహ రామంజి శేఖర్ పోతలయ్య నరసింహులు ఓబులపది తదితరులు పాల్గొన్నారు

రైతు మహిళా బడ్జెట్‌పై హర్షం వ్యక్తం చేసిన బిజెపి నాయకులు

కూడేరు, మార్చి 1 ప్రభాతవార్త

నాగరాజు

భారతీయ జనతాపార్టీ కూడేరు మండల కమిటీ ఆధ్వర్యంలో రాష్ట్ర ఎన్డీయే కూటమి ప్రభుత్వం ప్రవేశ పెట్టిన బడ్జెట్ విస్తరణపై రాష్ట్ర ఆర్థిక శాఖ మంత్రి పయ్యావుల కశవ్ చేసిన విశేష కృషిని అభినందిస్తూ కూడేరు మండల బిజెపి కన్వీనర్ నాగరాజు హర్షం వ్యక్తం చేశారు. ఈ సందర్భంగా ఆయన విలేకరులతో మాట్లాడుతూ.. ముఖ్యమంత్రి నారా చంద్రబాబునాయుడు సారధ్యంలో ఎన్డీఏ కూటమి ఆంధ్రప్రదేశ్ రాష్ట్ర బడ్జెట్ రైతు మహిళా బడ్జెట్‌గా అభివర్ణిస్తున్నామని బిజెపి మండల కన్వీనర్ ఎం.నాగరాజు పేర్కొన్నారు. రాష్ట్ర ముఖ్యమంత్రి చంద్రబాబునాయుడు ఎంతో ముందు చూపుతో అన్ని రంగాలను అభివృద్ధి చేసే దిశగా రాష్ట్ర ఆర్థిక శాఖ మంత్రి పయ్యావుల కేశవ్ బడ్జెట్‌ను రూపొందించారని అభివర్ణించారు.

మహిళా సాధికారిక సమాఖ్య అనంత బాలికల పరిరక్షణా కార్యక్రమం

అనంతపురం న్యూటౌన్, మార్చి 1 ప్రభాతవార్త

మహిళా సాధికారిక సమాఖ్య ఆధ్వర్యంలో అనంత బాలికల పరిరక్షణా కార్యక్రమం స్థానిక కెఎస్‌ఎస్ ప్రభుత్వ మహిళా డిగ్రీ కళాశాలలో ప్రిన్సిపాల్ డాక్టర్ కెసి సత్యలత ఆధ్వర్యంలో జాయింట్ కలెక్టర్ వవినూత్న ముఖ్య అతిథిగా హాజరై విద్యార్థినులను ఉద్దేశిస్తూ మారుతున్న కాలానికి అనుగుణంగా అమ్మాయిలు ప్రపంచం గుర్తించే స్థాయికి ఎదుగుతున్నారని, అన్ని రంగాలలో పోటీ పడుతున్నారని, ప్రపంచం గుర్తించే స్థాయిలో ముందంజలో ఉన్నారని, దేశం ఎంత అభివృద్ధి చెందిన టెక్నాలజీ మారిన నేటికీ కూడా స్త్రీలపైన అఘాయిత్యాలు జరుగుతున్నాయని అందుకే వాటి నుంచి కాపాడుకోడానికి, చదువుతోపాటు, విద్యార్థులు కరాటే, కర్రసాము, వంటి వాటిని నేర్చుకొని తనను తాను రక్షించుకోవడానికి అవసరమని విద్యార్థులను ఉద్దేశిస్తూ ఈ విధంగా చెప్పారు. ఈ కార్యక్రమంలో మహిళా అధికారిని అర్థశాస్త్ర అధ్యాపకురాలు మేరీ మాధురి వైస్ ప్రిన్సిపాల్ లక్ష్మి రంగయ్య, ధనలక్ష్మి, తదితర అధ్యాపకులు పాల్గొన్నారు.

ఉపాధి పనులను పరిశీలించిన ఏపిఒ

పనులను పరిశీలిస్తున్న ఏపిఒ

పుట్లూరు. మార్చి 1 ప్రభాతవార్త

మండలంలోని తక్కళ్లపల్లి, ఎస్.గూడూరు గ్రామాల్లో ఉపాధి హామీ పథకం కింద చేపడుతున్న నీటి నిల్వ కుంట పనులను శనివారం ఏపిఒ నరేంద్ర పరిశీలించారు. ఈ సందర్భంగా ఆయన మాట్లాడుతూ కూలీలు ఉదయమే వచ్చి రోజు కూలీ 300 రూపాయలు వచ్చేలా కూలి పనులు చేయాలని వారికి ఆయన అవగాహన కల్పించారు.

పింఛన్ల పంపిణీ తనిఖీ చేసిన ఆర్డిఓ కేశవనాయుడు

పింఛన్లు పంపిణీ పరిశీలిస్తున్న ఆర్డిఓ కేశవనాయుడు

శింగనమల, మార్చి 1 ప్రభాతవార్త

మండల పరిధిలోని నాగలగుడ్డం తాండా గ్రామంలో శనివారం ఎన్టీఆర్ భరోసా పింఛన్ల పంపిణీ ప్రక్రియను ఆర్డిఒ కేశవనాయుడు ఆకస్మిక తనిఖీ చేశారు. ఈ సందర్భంగా ఆయన లబ్దిదారులతో మాట్లాడుతూ.. పింఛన్ల పంపిణీలో ఏవైనా సమస్యలు ఎదురవుతున్నాయా అని అడిగి తెలుసుకున్నారు. అనంతరం అధికారులతో మాట్లాడుతూ.. సకాలంలో అందరికీ పింఛన్లు అందేలా చర్యలు తీసుకోవాలని అధికారులకు సూచించారు. అప్పటికే 98 శాతం పింఛన్లు పూర్తి చేయడంతో ఆయన సంతృప్తిని వ్యక్తం చేశారు. ఈ కార్యక్రమంలో తహశీల్దారు బ్రహ్మయ్య, ఎంపిడిఒ భాస్కర్ పాల్గొన్నారు.

తీన్‌మార్ మల్లన్న సస్పెన్షన్‌ను వ్యతిరేకిస్తున్నాం

అనంతపురం న్యూటౌన్, మార్చి 1 ప్రభాతవార్త

తెలంగాణ రాష్ట్ర పట్ట భద్రుల ఎమ్మెల్సీ తీన్మార్ మల్లన్న రాష్ట్ర కాంగ్రెస్ పార్టీ సస్పెన్షన్ చేస్తున్న నిర్ణయాన్ని వ్యతిరేకిస్తున్నామని ఏపి స్టూడెంట్ జేఏసి జిల్లా అధ్యక్షులు అమర్ యాదవ్ తెలిపారు. తెలుగు రాష్ట్రాల బడుగు బలహీన వర్గాల ప్రజల కోసం నిరంతరం ఆయన ఎస్సీ,ఎస్టీ, బిసి మైనార్టీ వర్గాలకు చెందిన నాయకులతో నిరంతరం అగ్రవర్ణాల కులస్తుల వ్యతిరేకంగా పోరాటం చేస్తుంటే దాన్ని నిర్ణయించుకొని తెలంగాణ ప్రభుత్వం, కాంగ్రెస్ పార్టీలో ఇలాంటి బడుగు బలహీన వర్గాల చెందినటువంటి వారు ఉంటే ఇళ్ల ఉనికి కోల్పోతామని మల్లన్న సస్పెండ్ చేశారేగాని ఎమ్మెల్సీ ఎటువంటి తప్పు చేయలేదని అలాగే అవినీతి అక్రమాలకు పాల్పడలేదని అమర్ యాదవ్ తెలిపారు. వెంటనే తెలంగాణ రాష్ట్ర ముక్యమంత్రి ఎం.రేవంత్‌రెడ్డి స్పందించి ఎమ్మెల్సీ మల్లన్న సస్పెండ్‌ను ఎత్తివేయాలని ఏపి స్టూడెంట్స్ జేఏసి డిమాండ్ చేస్తోంది అన్నారు.

ఎస్‌వి డిగ్రీ కళాశాలలో హిమోగ్లోబిన్ పరీక్షలు

ఎస్‌వి డిగ్రీ కళాశాలలో హిమోగ్లోబిన్ పరీక్షలు నిర్వహిస్తున్న దృశ్యం

అనంతపురం న్యూటౌన్, మార్చి 1 ప్రభాతవార్త

సమతుల్య ఆహారం తీసుకోవడం ద్వారా రక్తంలో హిమోగ్లోబిన్ స్థాయి తగ్గుదలను అరికట్టవచ్చునని స్థానిక ఎస్‌వి డిగ్రీ కళాశాల వైస్ చైర్మన్ సి.చక్రధర్‌రెడ్డి తెలిపారు. శనివారం కళాశాలలో జీవసాంకేతిక శాస్త్ర ఆధ్వర్యంలో ఏర్పాటు చేసిన కార్యక్రమంలో విద్యార్థులకు హిమోగ్లోబిన్ పరీక్షలు నిర్వహించారు. ఈ కార్యక్రమానికి ముఖ్య అతిథిగా హాజరై మాట్లాడుతూ.. విద్యార్థులు ప్రతిరోజు సమతుల్య ఆహారం తీసుకోవడం ద్వారా రక్తంలో ప్రోటీన్ స్థాయి పెరిగి శరీరానికి కావాల్సిన ఆక్సిజన్‌ను సరఫరా చేయగలదని, రక్తంలో హిమోగ్లోబిన్ స్థాయి తగ్గుదల కావడం ద్వారా శరీరం తగినంత ఎర్ర రక్త కణాల ఉత్పత్తి చేయలేకపోతుందని దీంతో కణాలకు హిమోగ్లోబిన్ లోపిస్తుందన్నారు. ఈ కార్యక్రమంలో ప్రిన్సిపాల్ డా.ఎన్.ఎ.విప్రసాద్ మాట్లాడారు. ఈ కార్యక్రమంలో కళాశాల వైస్ ప్రిన్సిపాల్ డా.టి.శ్రీనివాసులు, ఐక్యూ ఏసి కోఆర్డినేటర్ ఎ.శ్రీనాథ్, జీవసాంకేతిక శాస్త్ర అధ్యాపకులు ఎస్.రిజ్వానా బేగం, టి.సుదర్శన్‌రెడ్డి, ఇతర అధ్యాపకులు విద్యార్థిని విద్యార్థులు పాల్గొన్నారు.

3న రాప్తాడులో ప్రజా సమస్యల పరిష్కార వేదిక కార్యక్రమం

అనంతపురం కలెక్టరేట్, మార్చి 1 ప్రభాతవార్త

ఈ నెల 3వతేదీ సోమవారం రాప్తాడులో ప్రజా సమస్యల పరిష్కారవేదిక కార్యక్రమాన్ని నిర్వహించడం జరుగుతుందని జిల్లా కలెక్టర్ డాక్టర్ వినోద్‌కుమార్ ఒక ప్రకటనలో తెలిపారు. రాప్తాడు నియోజకవర్గానికి సంబంధించి రాప్తాడు మండల కేంద్రంలోని ఎంపిడిఒ కార్యాలయంలో సోమవారం ఉదయం 9 నుండి ప్రజా సమస్యల పరిష్కార వేదిక కార్యక్రమం నిర్వహించడం జరుగుతుందన్నారు. ఈ కార్యక్రమంలో జిల్లా కలెక్టర్‌తో పాటు జాయింట్ కలెక్టర్, డిఆర్ఒ, అన్ని శాఖల జిల్లా అధికారులు పాల్గొంటారని ప్రజల నుండి అర్జీలు స్వీకరించడం జరుగుతుందని తెలిపారు. నియోజకవర్గంలోని ప్రజలు ఈ కార్యక్రమాన్ని సద్వినియోగం చేసుకోవాలన్నారు. కలెక్టరేట్‌లోని రెవెన్యూ భవనంలో ఈ కార్యక్రమం నిర్వహించడం ల

2-3pg10.qxd:2-3pg10.qxd 02/03/25 10:09 PM Page 1

టెన్నిస్‌లో ఫైనల్‌కు దూసుకెళ్లిన

భారత్ స్టార్ బాంబ్రీ జోడీ

న్యూఢిల్లీ: భారత టెన్నిస్ డబుల్స్ స్టార్ యూకీ బాంబ్రీ జోడీ ఈ ఏడాది తొలి టైటిల్ సాధించేందుకు విజయం దూరంలో నిలిచాడు. దుబాయ్ చాంపియన్‌షిప్ ఏటీపీ-500 టోర్నీలో అలెక్సీ పాపిరిన్ (ఆస్ట్రేలియా)తో కలిసి యూకీ బాంబ్రీ పురుషుల డబుల్స్‌లో ఫైనల్లోకి దూసుకెళ్లాడు. దుబాయ్‌లో జరిగిన సెమీఫైనల్లో యూకీ-పాపిరిన్ ద్వయం 6-2, 4-6, 10-7తో సూపర్ టైబ్రేక్‌లో జేమీ ముర్రే (బ్రిటన్)-జాన్ పీర్స్ (ఆస్ట్రేలియా) జంటపై గెలిచింది. 82 నిమిషాల పాటు జరిగిన ఈ మ్యాచ్‌లో ఇండో-ఆసీస్ జోడీ రెండు ఏస్లు సంధించి, ఒక డబుల్ ఫాల్ట్ చేసింది. తమ సర్వీస్‌ను ఒకసారి కోల్పోయి, ప్రత్యర్థి సర్వీస్‌ను రెండు సార్లు బ్రేక్ చేసింది. ఈ గెలుపుతో 32 ఏళ్ల యూకీ తన కెరీర్‌లో తొలిసారి ఏటీపీ-500 స్థాయి టోర్నీలో ఫైనల్‌కు చేరాడు. కాగా అసోసియేషన్ ఆఫ్ ప్రొఫెషనల్స్ (ఏటీపీ) టూర్‌లో యూకీ మూడు డబుల్స్ టైటిల్స్ సాధించి, మరో మూడు టోర్నీలలో రన్నరప్‌గా నిలిచాడు.

మే 29 నుంచి టేబుల్ టెన్నిస్ లీగ్

బరిలో వివిధ దేశాల స్టార్ ప్లేయర్లు

న్యూఢిల్లీ: అల్టిమేట్ టేబుల్ టెన్నిస్ (యూటీటీ) ఆరో సీజన్ త్వరలో ప్రారంభం కాబోతోంది. అహ్మదాబాద్ వేదికగా మే 29 నుంచి జూన్ 15వ తేదీ వరకు లీగ్ జరుగుతుందని జాతీయ టేబుల్ టెన్నిస్ అసోసియేషన్ ప్రకటించింది. అహ్మదాబాద్‌లోని ఈకేఏ ఎరీనా వేదికగా జరుగనున్న లీగ్‌లో మొత్తం 8 జట్లు పోటీపడనున్నాయి. ఇందులో ఆతిథ్య భారత్‌తో పాటు, పలు దేశాలకు స్టార్ ప్లేయర్లు, యువ ఆటగాళ్లు బరిలోకి దిగనున్నారు. రానున్న సీజన్‌లో ఎనిమిది జట్లు రెండు గ్రూపులుగా విడిపోయి తలపడనున్నాయి. డిఫెండింగ్ చాంపియన్ గోవా చాలెంజర్స్ ముచ్చటగా మూడో టైటిల్‌పై కన్నేసింది. కాగా ఈ లీగ్ ద్వారా విదేశీ ప్లేయర్లతో పోటీపడే అవకాశం లభించిందని జాతీయ టీటీ అసోసియేషన్ కార్యదర్శి కమలేశ్ మెహతా పేర్కొన్నారు.

ఆట

ఇంటర్నేషనల్ మాస్టర్స్ లీగ్‌లో

శ్రీలంక రెండో విక్టరీ

ఆస్ట్రేలియా 3 వికెట్ల తేడాతో ఓటమి

న్యూఢిల్లీ: ఇంటర్నేషనల్ మాస్టర్స్ లీగ్ టీ20 టోర్నీలో శ్రీలంక మాస్టర్స్ వరుసగా రెండో విజయాన్ని అందుకుంది. వడోదర వేదికగా ఆస్ట్రేలియా మాస్టర్స్‌తో జరిగిన మ్యాచ్‌లో 3 వికెట్ల తేడాతో శ్రీలంక గెలుపొందింది. దీంతో పాయింట్ల పట్టికలో శ్రీలంక రెండో స్థానానికి

దూసుకెళ్లింది. ఈ మ్యాచ్‌లో తొలుత బ్యాటింగ్ చేసిన ఆస్ట్రేలియా నిర్ణీత 20 ఓవర్లలో 7 వికెట్ల నష్టానికి 217 పరుగులు చేసింది. ఆసీస్ బ్యాటర్లలో షాన్ మార్ష్ (49 బంతుల్లో 7 ఫోర్లు, 5 సిక్స్లతో 77), బెన్ డంక్ (29 బంతుల్లో 5 ఫోర్లు, 4 సిక్స్లతో 56) అద్భుతమైన హాఫ్ సెంచరీలతో మెరిశారు. అతడితో పాటు డానియల్ క్రిస్టియన్ (34), కటింగ్ (19) పరుగులతో రాణించారు. లంక బౌలర్లలో గుణరత్నే, ఉదనా, చతురంగ డిసిల్వా తలా వికెట్ సాధించారు. అనంతరం 218 పరుగుల లక్ష్యాన్ని శ్రీలంక 19.2 ఓవర్లలో 7 వికెట్లు కోల్పోయి చేధించింది. ఉపుల్ తరంగ విధ్వంసకర సెంచరీతో చెలరేగాడు. కేవలం 54 బంతుల్లోనే 8 ఫోర్లు, 6 సిక్సర్లతో 102 పరుగులు చేసిఔటయ్యాడు. అతడితోపాటు, లహిరు తిరమానే(34 బంతుల్లో 7 ఫోర్లు, 1 సిక్సర్‌తో 53) హాఫ్ సెంచరీతో రాణించాడు. ఆసిస్ బౌలర్లలో బెన్ లాఫ్లిన్ మూడు వికెట్లు పడగొట్టగా, డానియల్ క్రిస్టియన్ రెండు, జేవియర్ డోహార్టీ ఒక్క వికెట్ సాధించారు.

భారత్ అంటే టెర్రర్!

అడ్డుకోవడం న్యూజిలాండ్‌కు కష్టమే

నేడు టీమిండియా చివరి గ్రూప్ మ్యాచ్

న్యూఢిల్లీ: ఛాంపియన్స్ ట్రోఫీ-2025లో భాగంగా భారత జట్టు తన చివరి గ్రూప్ మ్యాచ్‌లో న్యూజిలాండ్‌తో తలపడనుంది. ఈ మ్యాచ్ దుబాయ్‌లో జరుగుతుంది. ఈనెల 2న జరిగే ఈ మ్యాచ్ కోసం ఇరు జట్లు సిద్ధంగా ఉన్నాయి. ఛాంపియన్స్ ట్రోఫీలో భారత్‌అద్భుతంగా తన ప్రయాణం కొనసాగిస్తోంది. తొలి రెండు మ్యాచ్‌లను గెలుచుకోవడంతో భారత్, న్యూజిలాండ్‌లు ఇప్పటికే సెమీఫైనల్స్‌లో తమ స్థానాన్ని ఖరారు చేసుకున్నాయి. దీంతో రాబోయే మ్యాచ్‌లో భారత జట్టు ఓడిపోయినా టోర్నీలో కొనసాగే విషయంలో పెద్దగా ఏమీ జరగదు కానీ, కీలకమైన సెమీ ఫైనల్ మ్యాచ్‌కు ముందు ఓటమి అంటే జట్టు ఒత్తిడిలోకి జారుకునే అవకాశముంది. దీంతో న్యూజిలాండ్, భారత్‌లు ఎలాగైనా తమ తర్వాతి మ్యాచ్‌ను గెలుచుకోని మరింత జోష్‌తో సెమీఫైనల్ పోరుకు వెళ్లాలని భావిస్తున్నాయి. కాగా రోహిత్ శర్మ నాయకత్వంలోని భారత జట్టు తొలి మ్యాచ్‌లో బంగ్లాదేశ్‌ను చిత్తుచేసింది. ఆ తర్వాతి మ్యాచ్‌లో పాకిస్తాన్‌ను ఓడించింది. ఇప్పుడు మూడో మ్యాచ్‌లో న్యూజిలాండ్‌తో తలపడనుంది. ఈ మ్యాచ్‌లో కూడా భారత్ విజయం పక్కా అని తెలుస్తోంది. ఎందుకంటే ఇప్పటికే ఇరు జట్ల రికార్డులుగమనిస్తే భారత్‌జోరును న్యూజిలాండ్ ఆపడం కష్టమనే చెప్పాలి. రెండు జట్ల మధ్య జరిగే వన్డేల్లో హెడ్ టు హెడ్ గణాంకాలను పరిశీలిస్తే భారత్‌దే పైచేయిగా ఉంది. ఇప్పటి వరకూ భారత్, న్యూజిలాండ్ జట్ల మధ్య 118 వన్డే మ్యాచ్‌లు జరిగాయి. భారత జట్టు 60 మ్యాచ్‌ల్లో విజయం సాధించింది. కివీస్ జట్టు 50 మ్యాచ్‌ల్లో గెలవగలిగింది. రెండు జట్ల మధ్య జరిగిన ఒక వన్డే టై మాత్రమే టై కాగా, మరో 7 మ్యాచ్‌లు ఫలితం తేలలేదు. వన్డేల్లో న్యూజిలాండ్‌పై భారత జట్టు పైచేయి సాధించిందని ఈ రికార్డులే చెబుతున్నాయి. 2000 ఛాంపియన్స్ ట్రోఫీలో న్యూజిలాండ్ భారత్‌తో తలపడింది. ఈ మ్యాచ్‌లో కివీస్ జట్టు భారత్‌ను 4 వికెట్ల తేడాతో ఓడించింది. దుబాయ్ ఇంటర్నేషనల్ క్రికెట్ స్టేడియంలో ఇప్పటివరకు భారత్ న్యూజిలాండ్ మధ్య ఒక్క మ్యాచ్ కూడా జరగలేదు. కానీ, మొత్తంగా వన్డే రికార్డులు గమనిస్తే భారత్‌దే పైచేయిగా ఉంది. భారత జట్టులో చాలా మంది బ్యాట్స్‌మెన్ కూడా మంచి ఫామ్‌లో ఉన్నారు.

అదే సమయంలో కీవీస్ జట్టును తక్కువగా అంచనా వేయడానికి లేదు. ఒంటిచేత్తో మ్యాచ్‌ను మలుపు తిప్పే బ్యాటర్లు, బౌలర్లు ఆ జట్టులో ఉన్నారు. ఇండియా, న్యూజిలాండ్ టెస్టు క్రికెట్ రికార్డులు చూస్తే మొత్తం ఆడిన టెస్టు మ్యాచ్‌లు 65 కాగా ఇండియా గెలిచిన 22, న్యూజీలాండ్ 16 ఇంటిలో గెలుపొందింది. 27మ్యాచ్‌లు డ్రా అయ్యాయి. అలాగే ఇండియా, న్యూజిలాండ్ టీ20లో మొత్తం ఆడిన మ్యాచ్‌లు 25 కాగా, ఇండియా 14 మ్యాచ్‌లు, న్యూజీలాండ్ 10 గెలవగా, 1 మ్యాచ్ ఫలితం రాలేదు.

మళ్లీ టాప్ లేపిన ఢిల్లీ క్యాపిటల్స్

మహిళల ప్రీమియర్ లీగ్‌లో 9 వికెట్లతో ముంబయి ఇండియన్స్ చిత్తు

న్యూఢిల్లీ: టేబుల్ టాపర్ల మధ్య జరిగిన పోరులో చివరికి ఢిల్లీ క్యాపిటల్స్ జట్టే పైచేయి సాధించింది. బెంగళూరులో జరిగిన లీగ్ మ్యాచ్‌లో ముంబై ఇండియన్స్ పై ఘనవిజయం సాధించింది. టాస్ ఓడి ఫస్ట్ బ్యాటింగ్ చేసిన ముంబై ఘోరంగా విఫలమైంది. హేమా హేమీలున్నప్పటికీ, దాదాపు బంతికో పరుగు చొప్పున స్కోరు సాధించారు. దీంతో నిర్ణీత 20 ఓవర్లలో తొమ్మిది వికెట్లకు 123 పరుగులు చేసింది. జట్టులో ఓపెనర్ హీలీ మథ్యూస్, కెప్టెన్ హర్మన్ ప్రీత్ కౌర్ చెరో 22 పరుగులతో టాప్ స్కోరర్స్ గా నిలిచారు. జెస్ జొనాసెన్, మిన్ను మణి మూడేసి వికెట్లతో రాణించారు. అనంతరం ఛేదనను కేవలం 14.3 ఓవర్లలో ఒక వికెట్ నష్టానికి 124 పరుగులు చేసి ఢిల్లీ క్యాపిటల్స్ పూర్తి చేసింది. ఓపెనర్ కమ్ కెప్టెన్ మెగ్ ల్యానింగ్ మెరుపు ఫిఫ్టీ (49 బంతుల్లో 60 నాటౌట్, 9 ఫోర్లు) అజేయంగా నిలిచి జట్టును విజయతీరాలకు చేర్చింది. అమెలియా కెర్ కు ఒక వికెట్ దక్కింది. టాస్ ఓడి బ్యాటింగ్ కు దిగిన ముంబై ఏ దశలోనూ బారీ స్కోరు దిశగా సాగలేదు. ఆరంభంలోనే ఓపెనర్ కమ్ వికెట్ కీపర్ యస్తిక భాటియా (11) వికెట్ కోల్పోయింది.

మధ్యలో హీలీ, హర్మన్ ప్రీత్ కౌర్ కాస్త పోరాటం చేసినా, ఢిల్లీ బౌలర్ల ముందు తలవంచక తప్పలేదు. మిగతా బ్యాటర్లు కూడా విఫలం కావడంతో ఓ మాదిరి స్కోరు తోనే ముంబై సరిపెట్టుకుంది. కట్టుదిట్టంగా బౌలింగ్ చేసిన ఢిల్లీ బౌలర్లు ముంబై భారీ స్కోరు చేయకుండా అడ్డుకున్నారు. మిగతా బౌలర్లలో శిఖా పాండే, అన్నాబెల్ సదర్లాండ్‌లకు తలో వికెట్ దక్కింది. ఇక బంతికో పరుగు సాధిస్తే, సునాయసంగా గెలిచే స్థితిలో బ్యాటింగ్ ప్రారంభించిన ఢిల్లీకి ఓపెనర్లు ల్యానింగ్, షెఫాలీ వర్మ (28 బంతుల్లో 43, 4 ఫోర్లు, 3 సిక్సర్లు) తుఫాన్ ఆరంభాన్ని అందించారు. షెఫాలీ బ్యాట్ ఝుళిపించి ముంబై ఎడాపెడా బౌండరీలు బాదింది. ల్యానింగ్ కూడా వీలు చిక్కినప్పుడల్లా వేగంగా పరుగులు చేయడంతో పవర్ ప్లేలోనే 57 పరుగులు వచ్చాయి. అప్పటికే ఫలితం దాదాపు తేలిపోవడంతో మరింత స్వేచ్ఛగా ఆడిన బ్యాటర్లు జోరు ప్రదర్శించారు. తొలి వికెట్ కు 85 పరుగులు జోడించాక షెఫాలీ ఔటయ్యింది. ఈ దశలో జెమీమా రోడ్రిగ్స్ (15 నాటౌట్) తో కలిసి ల్యానింగ్ జట్టును విజయ తీరాలకు చేర్చింది. వీరిద్దరూ అబేధ్యమైన రెండో వికెట్ కు 28 బంతుల్లోనే 39 పరుగులు జోడించారు. ఈ విజయంతో టోర్నీలో నాలుగో విజయాన్ని ఢిల్లీ సాధించగా, ముంబై రెండో ప్లేస్ కు పడిపోయింది. నాలుగు విజయాలతో గ్రూపులో మళ్లీ అగ్రస్థానానికి ఢిల్లీ దూసుకుపోయింది.

వాణిజ్యం

ఆర్‌బిఐని సంప్రదించండి: 'అనిల్'కి కోర్టు ఆదేశం

ముంబై, మార్చి 1: బ్యాంకులు ఖాతాలను 'ఎగవేత', 'మోసం'గా ప్రకటిస్తూ ఆదేశాలు జారీ చేసే 'కట్, కాపీ, పేస్ట్ పద్ధతి'పై బాంబే హైకోర్టు ఆందోళన వ్యక్తం చేసింది. తన రుణ ఖాతాను మోసంగా ప్రకటిస్తూ యూనియన్ బ్యాంకు ఆఫ్ ఇండియా ఇచ్చిన ఉత్తర్వులకు వ్యతిరేకంగా ఆర్‌బిఐని సంప్రదించాలని పారిశ్రామికవేత్త అనిల్ అంబానీని కోరింది. యూనియన్ బ్యాంకు ఆఫ్ ఇండియా 2024 అక్టోబరు 10న జారీ చేసిన ఉత్తర్వులను సవాలు చేస్తూ, అనిల్ అంబానీ దాఖలు చేసిన పిటిషన్‌ను న్యాయమూర్తులు రేవతి మోహితే డెరె, నీలా గోఖలేలతో కూడిన డివిజన్ బెంచ్ విచారించింది. ఆదేశాలు జారీ చేయడానికి ముందు తనకు ఎటువంటి విచారణకు అనుమతి ఇవ్వలేదని, బ్యాంకు జారీ చేసిన రెండు షోకాజ్ నోటీసులను సవాలు చేస్తూ ఆయన పిటిషన్ వేశారు. ఈ ఆదేశాలను జారీ చేసేందుకు ఏ పత్రాలపై ఆధారపడ్డారో, వాటి నకళ్లు అడిగినా ఇవ్వలేదని తన పిటిషన్‌లో అనిల్ పేర్కొన్నారు. విచారణ సందర్భంగా రిజర్వ్ బ్యాంకు ఆఫ్ ఇండియా నిర్దేశించిన మార్గదర్శకాలను పాటించకుండా, బ్యాంకులు ఖాతాలను మోసం, ఉద్దేశపూర్వక ఎగవేతగా ప్రకటించే కేసులు పదే పదే వస్తున్నాయని కోర్టు తెలిపింది. ఇలాంటి కట్, కాపీ, పేస్ట్ ఆర్డర్లు ఉండకూడదు. ఇది ప్రజాధనం. మనం అలాంటి ఆర్డర్లను అంత యాదృచ్ఛికంగా ఆమోదించకూడదు. దీని కోసం కొత్తవ్యవస్థను తీసుకు రావాలని ధర్మాసనం పేర్కొంది. ఆర్‌బిఐ మాస్టర్ సర్క్యులర్‌లలో ప్రచురించిన మార్గదర్శకాలు అమలులో ఉన్నాయనే వాస్తవాన్ని బ్యాంకులు తప్పకుండా గుర్తుంచుకోవాలని హైకోర్టు పేర్కొంది. బ్యాంకు అధికారులపై రిజర్వ్‌బ్యాంకు ఆఫ్ ఇండియా చర్య తీసుకోకపోతే ఇటువంటి ఆదేశాలు జారీ చేస్తూనే ఉంటాయని, దీనిని దృష్టిలో ఉంచుకుని, ఆర్‌బిఐ కొత్త యంత్రాంగాన్ని ఏర్పాటు చేయడం మంచిది అని కోర్టు తెలిపింది.

బిగ్ బాస్కెట్ ఐపిఒ

ముంబై, మార్చి 1: ప్రముఖ క్విక్ కామర్స్ ప్లాట్‌ఫామ్ బిగ్‌బాస్కెట్ పబ్లిక్ ఇష్యూకి రావాలని యోచిస్తోంది. టాటా గ్రూప్ యాజమాన్యంలోని ఈ ప్లాట్‌ఫామ్ నిత్యావసర సరకుల నుంచి ఆపిల్ ఐఫోన్ల వరకు అనేక వస్తువులను నిమిషాల్లోనే డెలివరీ అందిస్తోంది. క్విక్ కామర్స్ విభాగంలో పెరుగుతున్న డిమాండ్‌ను అందిపుచ్చుకొనేందుకు ప్రయత్నిస్తోంది. అందులో భాగంగానే ఐపిఒకు రావాలని చూస్తోంది. నాటికి 70కి పెంచేందుకు ప్రణాళికలు రచిస్తోంది. రానున్న 18 నుంచి 24 నెలల్లో పబ్లిక్ ఇష్యూకి వెళ్లాలని యోచిస్తోందని కంపెనీ సిఇఒ హరిమీనన్ తెలిపారు. తాజాగా ముంబైలో జరిగిన రిటైల్ సమ్మిట్‌లో పాల్గొన్న ఆయన ఈ వార్తా సంస్థతో ఈ విషయాన్ని పంచుకున్నారు. త్వరలోనే క్విక్ ఫుడ్ డెలివరీ విభాగంలో అడుగుపెట్టనున్నట్లు తెలిపారు. అయితే ఎప్పటిలోగా ఈ సేవల్ని ప్రారంభించనున్నారనే విషయాన్ని మాత్రం వెల్లడించలేదు. దేశీయ క్విక్ కామర్స్ పరిశ్రమ రెండంకెల వృద్ధిని నమోదు చేస్తోంది. స్విగ్గీ-ఇన్‌స్టామార్ట్, జొమాటో-బ్లింకిట్ వంటి సంస్థలు సహానగరాల్లో కేవలం 10 నిమిషాల్లో డెలివరీలు అందిస్తూ ఈ విభాగంలో ఉన్న డిమాండ్‌ను సద్వినియోగం చేసుకుంటున్నాయి. అంతేకాకుండా మార్కెట్లో తమ వాటా పెంచు కొనేందుకు ఈ విభాగంలో పెట్టుబడుల్ని పెంచుతున్నాయి. మరోవైపు బిగ్‌బాస్కెట్ ఎలక్ట్రానిక్ ఉత్పత్తులు, ఫార్మా ప్రొడక్ట్స్, ఫ్యాషన్ విభాగంలో తన వ్యాపారాన్ని విస్తరిస్తోంది. క్విక్‌ఫుడ్ డెలివరీ విభాగం కూడా ఊపందుకుంటోంది. జొమాటో బిస్ట్రో పేరిట ఈ తరహా సేవలు అందిస్తుంటే, స్విగ్గీ, 'బోల్ట్' పేరిట, జెఫ్‌టో 'జెప్టో కేఫ్' పేరిట కేవలం 10 నిమిషాల్లోనే వినియోగదారులకు ఆహార పదార్థాలను డెలివరీ చేసే సేవలందిస్తోంది.

2026 మార్చి నాటికి బిగ్‌బాస్కెట్ తన వ్యాపారాన్ని రెట్టింపు చేసే దిశగా ప్రయత్నాలు మొదలు పెట్టింది. ప్రస్తుతం 35 నగరాల్లో ఉన్న తన సేవల్ని వచ్చే యేడాది ఇంకా అమ్మకాలలో కొనసాగు తుంది. రైల్వే రంగ పెట్టుబడిదారులలో అత్యంత డిమాండ్ ఉన్న స్టాక్‌లలో టిటాగఢ్ రైల్ సిస్టమ్స్ ఒకటి. ఎందుకంటే ఈకంపెనీ ఇటీవలి సంవత్సరాలలో పెట్టుబడిదారులకు మల్టీబ్యాగర్ రాబడిని అందించింది. ఉదాహరణకు చూస్తే ఈ కంపెనీ స్టాక్ గత 5 సంవత్సరాలలో పెట్టుబడి దారులకు 1,642శాతం మల్టీబ్యాగర్ రాబడిని ఇచ్చింది. గత 3 సంవత్సరాలలో కంపెనీషేర్ ధర 719 శాతం పెరిగింది. గత 2 సంవత్సరాలలో టిటాగఢ్ రైల్ సిస్టమ్స్ షేర్ ధర 238.74శాతం పెరిగింది. 27 జూన్ 2024న స్టాక్ ఎక్స్ఛేంజ్‌లో ట్రేడింగ్ సమయంలో కంపెనీ షేరు ధర 52 వారాల గరిష్ట స్థాయి రూ.1,896.50కి చేరుకుంది. కానీ ఈ షేర్ ప్రస్తుత పరిస్థితి చాలా దారుణంగా ఉంది. ఒక్క నెలలోనే టిటాగఢ్ రైల్ సిస్టమ్స్ షేర్లలో పెట్టుబడిదారులు మొత్తం రూ.4,215 కోట్ల నష్టాన్ని చవి చూశారు. ఫలితంగా ఇప్పుడు ఏమి చేయాలో తెలియక ఆలోచనలో ఉన్నారు. ఈ ఫిబ్రవరిలోనే టిటాగఢ్ రైల్ సిస్టమ్స్ షేరు ధర దాదాపు 31 శాతం తగ్గింది. గత జనవరి నెలాఖరు నాటికి టిటాగఢ్ రైల్ సిస్టమ్స్ షేరు ధర సుమారు రూ.1,000 ఉంది. గత డిసెంబర్ త్రైమాసికంలో కంపెనీ ఆర్థిక ఫలితాలు అసంతృప్తి కరంగా ఉండటం, స్టాక్ మార్కెట్లలో క్షీణత, ప్రభుత్వ టెండర్లలో క్షీణత వంటివి కంపెనీ స్టాక్ తగ్గడానికి కారణాలలో ఉన్నాయి. గత డిసెంబర్ త్రైమాసికంలో కంపెనీ నికర లాభం 16శాతం తగ్గి రూ.62.8 కోట్లకు చేరుకుంది. ఇదే త్రైమాసికంలో కంపెనీనిర్వహణఆదాయం 5.5శాతం తగ్గి రూ.954.70 కోట్లకు చేరుకుంది. ఈ స్టాక్ ప్రస్తుతం 52 వారాల గరిష్ట స్థాయి కంటే 63 శాతం దిగువన ఉంది. ఇలాంటి పరిస్థితిలో ఈ స్టాక్‌లను కొనుగోలు చేయడం మంచిదేనా అని పెట్టుబడిదారులు అయోమయంలో ఉన్నారు. అనేక బ్రోకరేజ్ సంస్థలు టిటాగఢ్ స్టాక్‌పై టార్గెట్ ధరను తగ్గించాయి.

టిటాగఢ్ రైల్ సిస్టమ్స్ రూ.4,215 కోట్ల నష్టం

ముంబై, మార్చి 1: టిటాగఢ్ రైల్ సిస్టమ్స్ అనేది రైల్వేలకు చెందిన ఒక సంస్థ. ఈ కంపెనీ గూడ్స్ రవాణా వ్యాగన్లు, ప్యాసింజర్ కోచ్‌లు, మెట్రో రైళ్లు, ఎలక్ట్రిక్ రైళ్లు, స్టీల్ కాస్టింగ్, ప్రత్యేక పరికరాలు, వంతెన ఇంకా ఓడల నిర్మాణం తయారీ

మెటా నుంచి ఎఐ యాప్!

న్యూఢిల్లీ, మార్చి 1: దేశంలో రూ.2వేల నోట్లు రిజర్వ్ బ్యాంకు ఆఫ్ ఇండియా ఉపసంహరించుకుని దాదాపు 20 నెలలపైనే అయ్యింది. అయినా ఇంకా రూ.6,400 కోట్ల విలువైన నోట్లు ప్రజల చేతుల్లోనే ఉన్నాయని తాజాగా ఆర్‌బిఐ వెల్లడించింది. చలామణీలో ఉన్న వాటిల్లో 98.18 శాతం నోట్లు తిరిగి బ్యాంకుల వద్దకు చేరినట్లు కేంద్ర బ్యాంకు తెలిపింది. రూ.2వేల విలువైన నోటును ఉపసంహరించుకుంటున్నట్లు 2023 మే 19న ఆర్‌బిఐ

ఇంకా ప్రజల వద్దే రూ.6400 కోట్ల 2వేల నోట్లు

ప్రకటించింది. ఆ నిర్ణయం వెలువడే నాటికి రూ.3.56 లక్షల కోట్ల విలువైన నోట్లు చలామణీలో ఉన్నాయి. తొలుత బ్యాంకుల్లో నోట్ల మార్పిడి/డిపాజిట్‌కు ప్రజలకు 2023 సెప్టెంబరు 30 వరకు అవకాశం ఇచ్చారు. అనంతరం అదే యేడాది అక్టోబరు 7 వరకు ఆ గడువును పొడిగించారు. ఆ తర్వాత నుంచి ఆర్‌బిఐ ప్రాంతీయకార్యాలయాల్లో మాత్రమే ఈ నోట్లను స్వీకరిస్తున్నారు. అలా ఫిబ్రవరి 28, 2025 వరకు 98.18శాతం నోట్లు బ్యాంకులను చేరినట్లు ఆర్‌బిఐ వెల్లడించింది.ఇంకా రూ.6,471 కోట్ల నోట్లు ప్రజల వద్దే ఉన్నట్లు తెలిపింది. ఆర్‌బిఐ ప్రాంతీయ కార్యాలయాల వద్ద నోట్లను మార్పిడి/డిపాజిట్ చేసుకోవచ్చని కేంద్ర బ్యాంకు తెలిపింది. రీజనల్ ఆఫీసులకు చేరుకోలేనివారు పోస్టల్ డిపార్ట్‌మెంట్ ద్వారా ఆయా కార్యాలయాలకు పంపొచ్చని పేర్కొంది. హైదరాబాద్, అహ్మదాబాద్, బెంగళూరు, బేలాపుర్, భోపాల్, భువనేశ్వర్, ఛండీగఢ్, చెన్నై, గువాహటి, జైపూర్, జమ్మూకశ్మీర్, కాన్పుర్,కోల్‌కతా,లక్నో, ముంబై, నాగ్‌పూర్, ఢిల్లీ, పాట్నా, తిరువనంతపురంలో ఆర్‌బిఐ ప్రాంతీయ కార్యాలయాలు ఉన్నాయి.

వాషింగ్టన్, మార్చి 1: ఆర్టిఫిషియల్ ఇంటెలిజెన్స్ విభాగంలో ఓపెన్‌ఎఐ సంస్థ దూసుకెళ్తోంది. చాట్‌జిపిటి చాట్‌బాట్ సేవలతో సంచలనాలు సృష్టిస్తోంది. ఈ విభాగంలో పోటీ ఇస్తున్న మెటా కూడా తన సేవల్ని మరింత మెరుగుపరచాలని చూస్తోంది. ఇందుకోసం ప్రత్యేకంగా మెటా ఎఐ యాప్‌ను విడుదల చేసేందుకు సన్నాహాలు చేస్తోందన్న వార్తలు చక్కర్లు కొడుతున్నాయి. అలాగైతే తాము ఓ సోషల్ మీడియా యాప్‌ను తీసుకొస్తామంటూ ఓపెన్‌ఎఐ సిఇఒ శామ్ ఆల్ట్‌మన్ పేర్కొన్నారు. ఓపెన్‌ఎఐ, మైక్రోసాఫ్ట్‌లానే, మెటా కూడా ఎఐ చాట్‌బాట్ ప్రీమియం వెర్షన్‌ను తీసుకురావాలని యోచిస్తున్నట్లు ఒక నివేదిక వెల్లడించింది. రెండో త్రైమాసికంలో ప్రత్యేక యాప్ విడుదల చేయాలనుకుంటోందని పేర్కొంది. దీనిపై ఆల్ట్‌మన్ 'ఎక్స్' వేదికగా స్పందించారు. ఫేస్‌బుక్ ఎఐ యాప్‌ను తీసుకురావాలని చూస్తుంటే మేం కూడా సోషల్ మీడియా యాప్‌ను తీసుకొస్తాం. అప్పుడు ఫన్నీగా ఉంటుంది' అని ఆల్టమ్‌మన్ పేర్కొన్నారు. అయితే ప్రత్యేక యాప్ విషయంపై మెటా నుంచి మాత్రం ఎలాంటి అధికారిక స్పందన లేదు. 2023లోనే మెటా ఎఐ సేవల్ని లాంచ్ చేసింది. ఇది ప్రశ్నలకు సమాధానం ఇవ్వడమే కాకుండా, ఇమేజ్ జెనరేషన్ సదుపాయాల్ని అందిస్తోంది. ఎఐ సేవల్ని మరింత మందికి చేరువ చేయడం కోసం తన ప్లాట్‌ఫామ్‌లైన ఫేస్‌బుక్, ఇన్‌స్టాగ్రామ్, వాట్సాప్, మెసేంజర్ సెర్చ్ బార్‌లలో ఈ కృత్రిమ మేధ సేవల్ని జోడించింది. మరోవైపు ఈ విభాగంలో సేలు అందిస్తున్న ఓపెన్‌ఎఐ, గూగుల్ సంస్థలకు గట్టి పోటీ ఇవ్వాలనికంపెనీ సిఇఒ మార్క్ జుకర్ బర్గ్ చూస్తున్నారు. అందులో భాగంగా ఎఐ మౌలిక సదుపాయాల కోసం ఈయేడాది 65 బిలియన్ డాలర్లు పెట్టుబడి పెట్టాలని చూస్తున్నారు. మరోవైపు మెటా రియాలిటీ ల్యాబ్స్ కింద ఎఐ ఆధారిత హ్యుమనాయిడ్ రోబోలపైనా పనిచేస్తోంది.

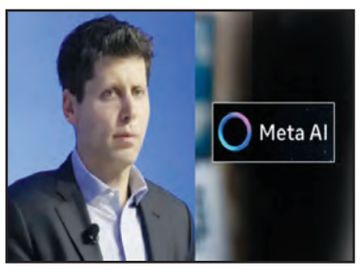

స్మాల్, మిడ్‌క్యాప్‌లకు భారీ నష్టాలు

ముంబై, మార్చి 1: భారతీయ స్టాక్ మార్కెట్ల ప్రయాణం 2025కి ముందు మెగా ర్యాలీతో పట్టుకున్నదల్లా బంగారం లాగా ఇన్వెస్టర్లను ఆకర్షించింది.కొన్ని నెలల కిందట ఇన్వెస్టర్లు స్మాల్ అండ్ మిడ్ క్యాప్ కేటగిరీ షేర్లను భారీగా కొనుగోలు చేశారు. ఆ సమయంలో ఈ కేటగిరీ మ్యూచువల్ ఫండ్స్‌కి కూడా భారీగా డబ్బుల రాక వచ్చిన విషయం విదితమే. అయితే ప్రస్తుతం స్టాక్ మార్కెట్ల ఒడుదుకుల సమయంలో మెజారిటీ స్మాల్ స్మాప్ కేటగిరీ షేర్లు కరెక్షన్ చూడడంతో పతనాన్ని నమోదు చేస్తున్నాయి. దీంతో ఇన్వెస్టర్ల డబ్బు కర్పూరంలా కరిగిపోతోంది. దీంతో స్మాల్ క్యాప్ కంపెనీలు పెట్టుబడిదారులకు దాదాపు రూ.16లక్షల కోట్ల భారీ నష్టాన్ని అందించాయి. మ్యూచువల్ ఫండ్ పెట్టుబడిదారులు ఈ విషయంలో కొంత అదృష్టంతో భారీ నష్టాలను చూడనప్పటికీ, నేరుగా షేర్లపై బెట్ వేసిన అనేక మంది పెట్టుబడిదారులకు మాత్రం ప్రస్తుతం కన్నీళ్లే మిగిలాయని నిపుణులు చెబుతున్నారు. కేటగిరీ షేర్లలో భారీగా అమ్మకాల ఒత్తిడి రోజు రోజుకూ పెరగడంపై ఇన్వెస్టర్లు ఆందోళన వ్యక్తం చేస్తున్నారు.

పైగా భారతీయ స్టాక్ మార్కెట్లో జాబితా అయిన 936 బిఎస్ఇ స్మాల్ క్యాప్ స్టాక్స్‌లో దాదాపు 55శాతం షేర్లునష్టాల్లో కొట్టుమిట్టాడడం పెట్టుబడిదారులకు నిరాశను మిగిల్చింది. బేర్స్ పంజాతో ఉక్కిరి బిక్కిరి అవుతున్న ఈ

Printed and Published by GireeshSanghi, CMD and Managing Editor on behalf of AGA Publications Ltd., at Plot No. B-11, B-12, Industrial Estate, Anantapur.-515004. Phone:9848996402 Mail. vaartthaatp@gmail.com, RNI No.70088/97. Editor : *DamerlaSai Baba, *responsible for selection of news under the PRB Act. Regd.No. HSD/337/18-20 Air Surcharge: Delhi: 40 Ps.