ఇతర రాష్ట్రాలు, ప్రపంచ దేశాల ముఖ్యమైన పరిణామాలు
సామాజిక, ఆర్థిక, రాజకీయ పుస్తక సమీక్షలు
ప్రతి ఆదివారం 'వార్త' మెయిన్‌లో ఒక పూర్తి పేజీ

తెలుగు జాతీయ దినపత్రిక
వార్త
epaper.vaartha.com WWW.VAARTHA.COM
అనంతపురం
: fb.com/vaartha Digital
Published from Anantapur, Vijayawada, Hyderabad, Visakhapatnam, Rajahmundry, Guntur, Nizamabad, Ongole, Warangal, Tirupathi, Kadapa, Kurnool, Karimnagar, Mahabubnagar, Khammam, Nellore, Nalgonda, Tadepalligudem, Srikakulam
7-3-2025 శుక్రవారం సంపుటి: 31 సంచిక: 34 పేజీలు: 08+4 వెల: 6.50

WANTED DISTRIBUTORS
Introducing VANA
The Purest Sip of Life
₹12
Launching Soon in Stores Near You!
Packed & Marketed by Timberlane Water Products Pvt Ltd
For Distribution enquiry and Bulk Orders pls call +91 98490 55388
timberlanewaterproducts@gmail.com

'మెట్రో'కు పచ్చజెండా ఊపండి

కేంద్ర పట్టణాభివృద్ధి మంత్రి మనోహర్‌లాల్ ఖట్టర్‌ను కోరిన సిఎం చంద్రబాబు

అమరావతి నగర నిర్మాణం వేగంగా జరగాలి

మెట్రో కారిడార్‌ను జాతీయ రహదారులతో అనుసంధానించాలి: సిఎం

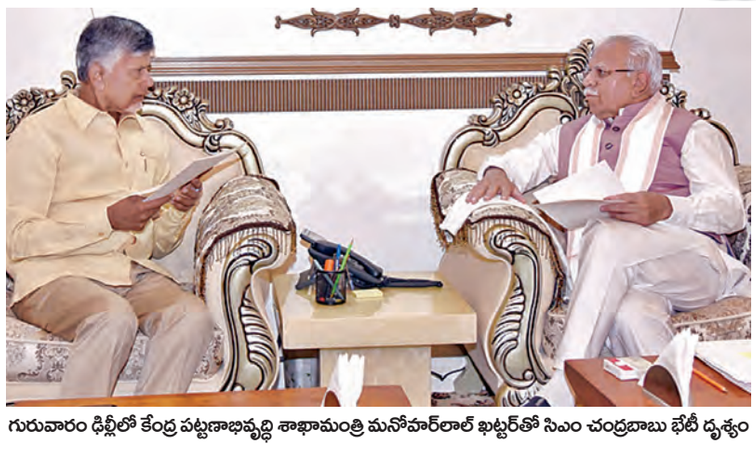

గురువారం ఢిల్లీలో కేంద్ర పట్టణాభివృద్ధి శాఖామంత్రి మనోహర్‌లాల్ ఖట్టర్‌తో సిఎం చంద్రబాబు భేటీ దృశ్యం

విజయవాడ,మార్చి6,ప్రభాతవార్తప్రతినిధి: ఎపిలో కీలక నగరాలైన విశాఖ, విజయవాడల్లో మెట్రో రైలు ప్రాజెక్టుల ఏర్పాటుకు కేంద్రం నుంచి పరిపూర్ణ సహకారాన్ని అందించాలని ముఖ్యమంత్రి చంద్రబాబునాయుడు కోరారు. రాష్ట్ర రాజధాని అమరావతి నగరాన్ని అత్యంత వేగవంతంగా నిర్మాణం చేసేందుకు సహకరించాలని విజ్ఞప్తి చేసారు. గురువారం సాయంత్రానికి విశాఖ నుంచి తిరిగి దేశ రాజధాని ఢిల్లీ చేరుకున్న సిఎం చంద్రబాబునాయుడు కేంద్ర పట్టణాభివృద్ధి శాఖామంత్రి మనోహర్‌లాల్ ఖట్టర్‌తో భేటీ అయ్యారు. రాష్ట్ర సామాజిక ఆర్థిక పరిస్థితుల్లో గణనీయ మార్పుకు నగరాల, పట్టణాల అభివృద్ధికి, మౌలిక సదుపాయాల కల్పన కేంద్రం సహకరించాలన్నారు. నగరాల్లో కీలక రహదారుల అనుసంధానం తదితరంశాల్లో కేంద్ర సహకారాన్ని సిఎం చంద్రబాబు కోరారు. కీలకమైన పారిశ్రామిక కేంద్రమైన విశాఖపట్నంలో ట్రాఫిక్ రద్దీ పెరుగుతోంది.

రాబోయే భోగాపురం అంతర్జాతీయ విమానాశ్రయం జూన్ 2026 నాటికి పనిచేయనున్నందున, మెట్రో కారిడార్‌ను జాతీయ రహదారులతో అనుసంధానించడం చాలా కీలకం. మొదటి దశలో ప్రధాన పట్టణ కేంద్రాలను అనుసంధానించడం, విమానాశ్రయానికి విస్తరణ ప్రణాళిక చేయడం జరుగుతుంది. విశాఖ, విజయవాడల్లో వేగంగా పెరుగు తున్న ట్రాఫిక్‌రద్దీ నియంత్రణకు మెట్రో ప్రాజెక్టులకు అవసరమైన నిధులు, ఇతర సహకారం అందించాలన్నారు. అమరావతికి ప్రవేశ ద్వారంగా, ప్రాంతీయ కనెక్టివిటీని బలోపేతం చేయడానికి ఆర్థిక వృద్ధికి తోడ్పడటానికి విజయవాడ మెట్రో వ్యవస్థ చాలా అవసరమన్నారు. నగరం యొక్క పెరుగుతున్న రవాణా అవసరాలను తీర్చడానికి ఈ ప్రాజెక్టుకు ప్రాధాన్యత ఇవ్వాలని ముఖ్య మంత్రి కోరారు. రాష్ట్రవిభజన తర్వాత >>2

2047కు నం.1 ఆర్థిక వ్యవస్థగా భారత్

ఢిల్లీలో రిపబ్లిక్ ప్లీనరీ సమ్మిట్‌లో సిఎం చంద్రబాబు

విజయవాడ,మార్చి6,ప్రభాతవార్తప్రతినిధి: ప్రధాని నరేంద్ర మోడీ నాయకత్వంలో 2047 నాటికి భారతదేశం నెం.1 ఆర్థిక వ్యవస్థగా మారుతుందని, ప్రపంచవ్యాప్తంగా వివిధ రంగాల్లో భారతీయులు ముందుంటారని ముఖ్యమంత్రి నారా చంద్రబాబు నాయుడు అన్నారు. భారతీయులను యూదు సమాజంతో పోలుస్తూ, ప్రపంచంలో అత్యంత సంపన్నులుగా, ప్రభావవంతమైన వ్యక్తులుగా భారతీయులు ఉన్నారని అన్నారు. గురువారం ఢిల్లీలో రిపబ్లిక్ ప్లీనరీ సమ్మిట్‌లో పాల్గొన్న ముఖ్యమంత్రి పలలు అంశాలపై మాట్లాడారు. భారతీయుల ప్రతిభ ప్రతిబింబిస్తోంది ప్రపంచ వ్యాప్తంగా అత్యంత ప్రతిష్టాత్మకమైన ప్రాంతాల్లో భారతీయులు సంపన్నులుగా ఉన్నారని, ఇది వారి ప్రతిభను ప్రతిబింబిస్తుందని సిఎం అన్నారు. అమెరికాలో భారతీయుల సగటు ఆదాయం మిగిలిన వర్గాల కంటే రెట్టింపని చెప్పారు. అత్యధిక తలసరి ఆదాయం కలిగిన >>2

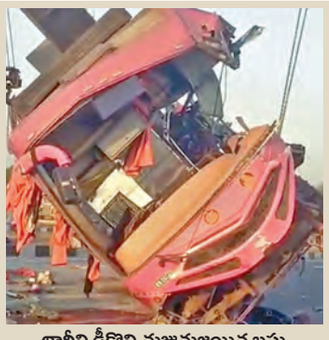

లారీని ఢీకొని నుజ్జునుజ్జయిన బస్సు

ఆగిన లారీని ఢీకొన్న బస్సు

నలుగురు మృతి.. 15 మందికి గాయాలు

ఏలూరు, మార్చి 6, ప్రభాతవార్త : ఏలూరు రూరల్ మండలం చోదిమెళ్ళ జాతీయ రహదారి పై భారీ రోడ్డు ప్రమాదం జరిగింది. ఆగిఉన్న లారీని వెనుక నుండి రమణ ప్రైవేట్ ట్రావెల్స్ బస్సు ఢీకొనడంతో అక్కడికక్కడే నలుగురు మృతి చెందగా మరో 15 మంది తీవ్రంగా గాయపడ్డారు. సమాచారం అందిన వెంటనే హుటా హుటిన సంఘటన స్థలానికి చేరుకున్న పోలీస్, సహాయక బృందం క్షతగాత్రులను మెరుగైన వైద్యం నిమిత్తం ఏలూరు ప్రభుత్వ ఆసుపత్రికి తరలించారు. ఏలూరు అర్బన్ మండలం చొదిమెళ్ల వద్ద జరిగిన బస్సు ప్రమాదంలో గాయపడిన క్షతగాత్రులను జిల్లా కలెక్టర్ కె.వెట్రిసెల్వి పరామర్శించారు. చికిత్స పొందుతున్న వైనంపై ఆరా తీశారు. >>2

ఆర్జీవీకి హైకోర్టులో భారీ ఊరట

విజయవాడ మార్చి 6 ప్రభాతవార్త ప్రతినిధి: సినీ దర్శకుడు రామ్ గోపాల్ వర్మకు ఆంధ్ర ప్రదేశ్ హైకోర్టులో భారీ ఊరట లభించింది. ఆయన దర్శకత్వం వహించిన "కమ్మ రాజ్యంలో కడప రెడ్లు" సినిమాపై నమోదైన కేసు విచారణపై హైకోర్టే స్టే విధించింది. సిఐడి పోలీసులు తనపై నమోదు చేసిన కేసును కొట్టేయాలని కోరుతూ ఆర్జీవీ బుధవారం హైకోర్టులో క్వాష్ పిటిషన్ వేశాడు. ఈ కేసును గురువారం హైకోర్టు ధర్మాసనం విచారణ చేపట్టింది. ఐదేళ్ల క్రితం రిలీజైన సినిమాపై ఇప్పుడు కేసు నమోదు చేయడం ఏంటని ప్రశ్నించింది. ఎందుకు కేసు నమోదు చేయాల్సి వచ్చింది, కారణాలు ప్రత్యేకంగా ఉన్నాయా? అని ప్రశ్నించింది. కేసుకు సంబంధించి పూర్తి వివరాలతో >>2

పోసానిపై తొందరపాటు చర్యలొద్దు: హైకోర్టు

విజయవాడ మార్చి 6 ప్రభాతవార్త ప్రతినిధి: ప్రముఖ నటుడు పోసాని కృష్ణమురళికి ఏపీ హైకోర్టులో ఊరట లభించింది. ఆయనపై చిత్తూరు విశాఖ జిల్లాల్లో నమోదైన కేసుల్లో తొందరపాటు చర్యలు తీసుకోవద్దని ఉన్నత న్యాయస్థానం పోలీసులను గురువారం ఆదేశించింది. పోసానిపై రాష్ట్ర వ్యాప్తంగా 30 ఫిర్యాదులు ఆధారంగా 16కేసులు నమోదు అయ్యాయి. సిఎం చంద్రబాబు, మంత్రి నారా లోకేష్ డిప్యూటీ సిఎం పవన్ కల్యాణ్‌లను దూషించారంటూ టిడిపి, జనసేన శ్రేణులు ఫిర్యాదుల చేయడంతో పోసానిపై ఈ కేసులు నమోదయ్యాయి. ఈ క్రమంలో ఫిబ్రవరి 28వ తేదీన రాత్రి హైదరాబాద్ >>2

వల్లభనేని బెయిలుపై విచారణ వాయిదా

విజయవాడ మార్చి 6 ప్రభాతవార్త ప్రతినిధి: వైఎస్సార్సీ నేత, మాజీ ఎమ్మెల్యే వల్లభనేని వంశీ బెయిల్ పిటిషన్‌పై విజయవాడ లోని ఎస్సీ, ఎస్టీ కోర్టులో విచారణ జరిగింది. వంశీకి బెయిల్ మంజూరు చేస్తే సాక్ష్యాలను తారుమారు చేసే అవకాశముందని పబ్లిక్ ప్రాసిక్యూటర్ వాదించారు. పోలీసు కస్టడీలో విచారించిన సమయంలో కీలక సమాచారం తెలిసిందన్నారు. వంశీ ఆదేశాలతోనే సత్యవర్ధన్ కలిసినట్లు మరో ఇద్దరు నిందితులు విచారణలో అంగీకరించారని కోర్టుకు పిపి తెలిపారు. ఈ పరిస్థితుల నేపథ్యంలో ఆయనకు బెయిల్ ఇవ్వొద్దని కోరారు. మరింత సమాచారం రాబ >>2

'మనమిత్ర' సేవలు 200కు పెంపు

విద్యార్థుల ఆత్మహత్యల నివారణకు చర్యలు: మంత్రి లోకేష్

విజయవాడ మార్చి 6 ప్రభాతవార్త ప్రతినిధి: విద్యార్థులపై మానసికంగా వత్తిడి లేకుండా ప్రభుత్వం పలు చర్యలను కార్యచరణలోకి తీసుకుని వస్తుందని ఏపీ మానవ వనరులు, విద్యా శాఖల మంత్రి నారా లోకేశ్ తెలిపారు ఆత్మహత్యల నివారణకు ఆంధ్రప్రదేశ్ ప్రభుత్వం చర్యలు తీసుకుంటోందని, శాసనమండలిలో సభ్యులు అడిగిన ప్రశ్నలకు ఆయన సమాధానం ఇచ్చారు. విద్యార్థులకు కౌన్సెలింగ్ ఇచ్చేందుకు చర్యలు తీసుకుంటున్నామన్నారు. రాష్ట్రంలో ఒక్క విద్యార్థి ఆత్మహత్య చేసుకున్నా ప్రభుత్వం సీరియస్‌గా తీసుకుంటుందని తెలిపారు. ఆత్మహత్యల నివారణకు చర్యలు తీసుకోవాల్సిన బాధ్యత ప్రైవేటు విద్యాసంస్థలపైనా ఉందన్నారు. వచ్చే విద్యా సంవత్సరంనుంచి యాక్టివ్ ఎపి కార్యక్రమం ప్రారంభించి ఏడాదిలో కనీసం 150 రోజులు విద్యార్థులు ఆటలపై దృష్టి పెట్టేలా చర్యలు తీసుకుంటామన్నారు. పలు సమస్యలతో పిల్లలు ఆత్మహత్యలు చేసుకుంటున్నారని, ర్యాగింగ్, ఒత్తిడి, ఫీజుల చెల్లింపు వల్ల ఎక్కువగా పిల్లలు ఆత్మహత్యలకు కారణాలవుతున్నాయని తెలిపారు. స్కూళ్లలో ప్రత్యేకంగా కౌన్సెలింగ్ చేసేందుకు చర్యలు తీసుకున్నట్లు వివరించారు. అసెంబ్లీ సమావేశాల్లో ఆయన మాట్లాడుతూ ఏ పిల్లల్లో విద్యాపరంగా ఒత్తిడి తగ్గించేందుకు చర్యలు తీసుకుంటున్నాం. ఇంటర్మీడియట్ బోర్డులో సంస్కరణలు తీసుకు వస్తున్నాం. హై స్టాండర్డ్‌తో కరికులమ్ తీసుకువచ్చి అమలు చేసే ప్రయత్నం చేస్తున్నాం. ఒక విద్యార్థి ఆత్మహత్య చేసుకున్నా ప్రభుత్వం చాలా సీరియస్‌గా తీసుకుంటుంది. గత ప్రభుత్వ విధానాలతో ఇప్పటికే ప్రభుత్వ పాఠశాలకు 12 లక్షల మంది పిల్లలు దూరమయ్యారు.

చాలా మంది ప్రైవేటు విద్యా సంస్థల వైపు వెళ్తున్నారు. ప్రభుత్వం కంటే ప్రైవేటు విద్యాసంస్థలు బాగుంటాయనే ప్రచారం బయట ఉంది, ఇది కరెక్ట్ కాదు. ప్రభుత్వ విద్యాసంస్థల్లో మౌలిక వసతులు, టీచింగ్ స్టాఫ్ పెంచేందుకు ప్రభుత్వం చర్యలు తీసుకుంటుందన్నారు. ప్రభుత్వ పాఠశాలల విద్యార్థులను క్రీడల్లోనూ తీర్చిదిద్దాలని విద్యాశాఖ దృష్టిసారించింది. పిల్లల్లోని ప్రతిభను వెలికి తీసేందుకు యాక్టివ్ ఆంధ్ర కార్యక్రమాన్ని రాష్ట్రంలో అమలు చేయబోతోంది. ఆడటం వల్ల విద్యార్థుల మానసిక వికాసంతోపాటు గెలుపోటములను సమానంగా తీసుకునే స్ఫూర్తి అలవడి, ఆత్మవిశ్వాసం పెరుగుతుందని భావిస్తోంది. ఇందుకు ఢిల్లీ పాఠశాలల్లో అమలు చేసిన నమూనాపై అధికారులు కసరత్తు చేస్తున్నారు. వేసవి సెలవుల వరకు ప్రయోగాత్మకంగా మంగళగిరి నియోజకవర్గంలోని నిడమర్రు పాఠశాలలో ఈ కార్యక్రమాన్ని అమలు చేయనున్నారు.

మనమిత్ర వాట్సప్ గవర్నెన్స్ సేవలు 200కు పెంచినట్టు మంత్రి నారా లోకేశ్ తెలిపారు. ఈ ఏడాది జనవరిలో 161 సేవలతో ప్రారంభించిన మనమిత్ర అనతి కాలంలోనే 200 సేవలు అందించే అద్భుతమైన మైలురాయిసాధించిందన్నారు. ఎపిలో డిజిటల్ గవర్నెన్స్ శక్తికి ఇదో నిదర్శనమని చెప్పారు. పౌర సేవలను మరింత అందుబాటులోకి తీసుకురావడం సమర్థవంతంగా అమలు చేయడం ద్వారా ప్రజలకు సౌలభ్యం, పారదర్శకతనుపెంచుతుందని అభిప్రాయపడ్డారు. సామాన్యుల ప్రయోజనం కోసం పౌర, కేంద్రీకృత సేవలను తాము విస్తరిస్తూనే ఉంటామని స్పష్టం చేశారు. మన మిత్రం కోసం 955 2300 009 కు సందేశం పంపాలని సూచించారు.

ఐదేళ్ల అరాచకంలో 50వేల కోట్ల నష్టం

డయాఫ్రం వాల్ విధ్వంసం మావన తప్పిదమే: మంత్రి నిమ్మల

విజయవాడ,మార్చి6,ప్రభాతవార్తప్రతినిధి: అయిదేళ్ల జగన్ అసమర్థ పాలన, అసంబద్ధ నిర్ణయాల వల్ల పోలవరం ప్రాజెక్ట్ నిర్మాణంలో తీవ్ర జాప్యం జరిగిందని జలవనరుల శాఖ మంత్రి నిమ్మల రామానాయుడు అన్నారు. దీనివలన ప్రాజెక్టు పూర్తయితే రావాల్సిన దాదాపు రూ. 50 వేల కోట్ల ఫలసాయం రాకుండా పోయింది అన్నారు గురువారం శాసనమండలిలో ప్రశ్నోత్తరాల సమయంలో పోలవరం డయాఫ్రం వాల్ గురించి సభ్యులు అడిగిన ప్రశ్నలకు సమాధానం నిమ్మల సమాధాన మిస్తూ కొత్త డయాఫ్రమ్ వాల్ నిర్మాణానికి 1000 కోట్లు అదనపు ఖర్చవుతుందన్నారు. 2019లో తెలుగుదేశం ప్రభుత్వం కొనసాగి ఉంటే ప్రాజెక్టు పూర్తవటమే కాకుండా, రాయలసీమ, ఉత్తరాంధ్ర ప్రాంతాలకు నీటిని అందించడం ద్వారా పంటలు పండి ఫల సాయం వచ్చేదని తెలిపారు.

జగన్మోహన్ రెడ్డి ముఖ్యమంత్రి అవ్వగానే ప్రాజెక్టు పనులు చేస్తున్న ఏజెన్సీల కాంట్రాక్టులు రద్దుచేసి, అధికారులను బదిలీ చేసి, రివర్స్ టెండరింగ్ వంటి తిరోగమన విధానాలతో, 16 నెలల పాటు ప్రాజెక్టుని గాలికి వదిలేసారని వివరించారు. నాడు టిడిపి హాయాంలో ఎగువ కాఫర్ డ్యాం పనులు 80శాతంకు పైగా పూర్తైతే మిగిలిన 20 పనులు కూడా చేపట్టకుండా, జాప్యం చేయడంతో 2020లో ఆగష్టులో గోదావరికి వచ్చిన 23 లక్షల క్యూసెక్కుల వరద ఉధృతికి డయాఫ్రమ్వాల్ విధ్వంసానికి గురైందిని స్వయంగా హైదరాబాద్ ఐఐటి నిపుణులే పరిశీలించి రిపోర్టు ఇచ్చారని, ఇది ప్రకృతి వైపరీత్యం వల్ల జరిగిన విధ్వంశం కాదని, మానవ తప్పిదం వల్లే డయా ఫ్రంవాల్ విధ్వంశమైందని స్పష్టం చేశారు. కేంద్రంలోనూ రాష్ట్రంలోనూ డబుల్ ఇంజన్ సర్కారు ఉండటంవల్ల ప్రధాని నరేంద్రమోడీ సహా >>2

అమరావతిలో 100 కోట్లతో భారీ యోగా కేంద్రం

3 నెలల్లో కేంద్రం నుంచి రూ. 28 కోట్లు: మంత్రి సత్యకుమార్

విజయవాడ,మార్చి6,ప్రభాతవార్తప్రతినిధి : కేంద్ర ప్రభుత్వం రాష్ట్రానికి మంజూరు చేసిన యోగా, ప్రకృతి వైద్య పరిశోధనా కేంద్రాన్ని అమరావతిలో ఏర్పాటు చేసేందుకు ముఖ్యమంత్రి చంద్రబాబు నాయుడు అంగీకరించారని వైద్య ఆరోగ్యశాఖ మంత్రి సత్యకుమార్ యాదవ్ వెల్లడించారు. గురువారం అసెంబ్లీలో ఆయుష్ విభాగంపై సభ్యులడిగినప్రశ్నలకు మంత్రి సమాధానమిస్తూ 2018 లోనే కేంద్రం మంజూరు చేసిన ఈ పరిశోధనా కేంద్రం ఏర్పాటుకు అప్పటి ఎన్డిఎ ప్రభుత్వం గన్నవరం నియోజకవర్గంలోని కొండపావులూరు గ్రామంలో 25 ఎకరాల భూమిని కేటాయించిందన్నారు. అయితే గత వైసిపిప్రభుత్వం ఈ ప్రతిపాదనలను బుట్టదాఖలు చేసి ఆ 25ఎకరాల స్థలాన్ని జగనన్న కాలనీ కోసం కేటాయించడం దారుణమన్నారు. ప్రస్తుతం ఈ యోగా నేచురో పతి పరిశోధనా కేంద్రాన్ని రూ. 100 కోట్లతో రాజధాని అమరావతిలో ఏర్పాటు చేసేందుకు సిఎం చంద్రబాబు సుముఖత వ్యక్తం చేశారనీ, ఈ మేరకు కేంద్రానికి ప్రతిపాదనలు పంపేందుకు ప్రభుత్వం చర్యలు తీసుకుంటోందన్నారు.

ఎంతో కాలంగా మునులు, రుషులు, వాళ్ల అనుభవాల్ని రంగరించి, మేళవించి అద్భుతమైన సాంప్రదాయ వైద్య విధానాన్ని మనకందించారని, దీని ప్రాముఖ్యతను గుర్తించిన ప్రధాని నరేంద్ర మోడీ ఆయుర్వేద, యోగా, హోమియో >>2

రైల్వేలో పదోన్నతులకు సిబిటి పద్ధతిలో పరీక్షలు

జిఎంలకు బోర్డు ఆదేశం

గుంతకల్లు రైల్వే,మార్చి 6,ప్రభాతవార్త: భారతీయ రైల్వేలో పనిచేస్తున్న సిబ్బందికి పదోన్నతులకై నిర్వహించే డిపార్ట్‌మెంటల్ పరీక్షలలో అక్రమాలకు పాల్పడకుండా అడ్డుకట్ట వేసింది. పాత విధానాన్ని స్వస్తి చెప్పి నూతన విధానాన్ని అమలు చేయడం శుభపరిణామం. ఇకపై అన్ని విభాగాలలో డిపార్ట్‌మెంటల్ ప్రమోషన్ పరీక్షలను రైల్వే రిక్రూట్‌మెంట్ బోర్డులు సిబిటి కేంద్రీకృత పరీక్ష విధానం ద్వారా నిర్వహించాలని రైల్వే బోర్డు ఉన్నత స్థాయి సమావేశంలో రైల్వే బోర్డు నిర్ణయించింది. పదోన్నతులు కల్పించే ప్రక్రియలో వివిధ రైల్వే జోన్‌లలోని కొన్ని డివిజన్లలో అవినీతి ఆరోపణలు వస్తున్న విషయం పాఠకులకు తెలిసిందే. తాజాగా తూర్పు మధ్య రైల్వే జోన్ పరిధిలోని మొగల్ సరాయ్ డివిజన్‌లో సిఎల్‌ఐల పదోన్నతుల పరీక్షలో అవినీతి, అక్రమాలు జరగడం, బాధ్యులైన ఇద్దరు ఉన్నతాధికారులు, 17మంది లోకో పైలట్లతో సహా 26మందిని సిబిఐ అరెస్టు చేయడంతో, వ్యవహారం కాస్త బట్టబయలు కావడంతో రైల్వే బోర్డు, అన్ని జోనల్ రైల్వేలు పరీక్ష కోసం ఒక క్యాలెండర్‌ను రూపొందిస్తాయి. అన్ని పరీక్షలు ఒక క్యాలెండర్ ఆధారంగా మాత్రమే నిర్వహించబడతాయి.

ఇటీవల సంవత్సరాలలో ఆర్ఆర్‌బి నిర్వహించిన పారదర్శక, న్యాయమైన అత్యంత ప్రశంసనీయమైన పరీక్షల సుదీర్ఘ అనుభవం తర్వాత ఇది నిర్ణయించబడింది. ఆర్ఆర్‌బిలు ఎలాంటి ఫిర్యాదులు లేకుండా అన్ని పరీక్షలను పారదర్శకతతో పరీక్షలను నిర్వహించింది. 2015నుండి ఇప్పటివరకు పదేళ్లలో 7కోట్లకు పైగా అభ్యర్థులను కంప్యూటర్ ఆధారిత పరీక్షల ద్వారా ఎటువంటి పేపర్ లీకేజీ, వంచన, రిమోట్ లాగిన్, స్పై పరికరాల వాడకం లేకుండా పరీక్షిం చారు. పరీక్ష >>2

అంతా చదవాల్సిన 'ప్రపంచ చరిత్ర'

గురువారం విశాఖలో దగ్గుబాటి రచించిన 'ప్రపంచ చరిత్ర' పుస్తకాన్ని ఆవిష్కరిస్తున్న కేంద్ర ఆర్థిక మంత్రి సీతారామన్, సిఎం చంద్రబాబు, మాజీ ఉపరాష్ట్రపతి వెంకయ్యనాయుడు, పురందేశ్వరి తదితరులు

నా తోడల్లుడు అద్భుతమైన పుస్తకం రాశారు..

వెంకయ్య నాయుడులో పవర్‌పంచ్‌లు తగ్గలేదు

ప్రజలు మెచ్చిన ఆర్థిక మంత్రి నిర్మలా సీతారామన్

భారీలక్ష్యాలతో రాష్ట్ర భవిష్యత్ మార్చాలన్నది నా కల: సిఎం చంద్రబాబు

విశాఖపట్నం, మార్చి 6, ప్రభాతవార్త : కొన్నివేల సంవత్సరాల మానవ పరిణామ క్రమాన్ని, ప్రపంచ చరిత్రను పుస్తక రూపంలో తెలుగులో రచించడం అద్భుత ప్రయత్నం. చరిత్రను ప్రతి ఒక్కరూ చదవాలి. దగ్గుబాటి వెంకటేశ్వరావు పుస్తకం రాస్తారని నేను అనుకోలేదు. స్వతహాగా రచయితకానటువంటి రచయిత దగ్గుబాటి వెంకటేశ్వరరావు. ఎవరూ రాయని విధంగా పుస్తకాన్ని రాశారు. ప్రతి ఇల్లు, ప్రతి లైబ్రరీలో ప్రపంచ చరిత్ర పుస్తకం ఉండాలి. సమయం దొరికినప్పుడు నేను కూడా ఈ పుస్తకం పూర్తిగా చదువుతాను. నాటి ఆచారాలు, ఆహారపు అలవాట్లు, వ్యవసాయం వంటి అంశాలను పుస్తకంలో పొందుపరిచారు. లోతుకువెళ్లి, సాధిం >>2

హుటాహుటిన పీయూష్ అమెరికా పయనం

సుంకాల సమస్యకు సామరస్య పరిష్కారం!

న్యూఢిల్లీ, మార్చి 6: చైనా, మెక్సికో, కెనడాలతోపాటు భారత్‌పైనా వచ్చేనెల 2నుంచి సుంకాలు విదిస్తామని ట్రంప్‌చేసిన హెచ్చరికలతో భారత్ సంప్రదింపులు ప్రారంభించింది. ఉభయతారకంగా సామరస్యపూర్వకంగా చర్చలుజరిపి సమస్యను పరిష్కరించుకోవాలని ముందడుగు వేసింది. ఇందులోభాగంగానే కేంద్రవాణిజ్యమంత్రి పియూష్ గోయల్ తన అన్ని కార్యక్ర >>2

07-03pg2exHMNWJQE.qxd:07-03pg2exHMNWJQE.qxd 07/03/25 12:07 AM Page 1

గురువారం ఉత్తరాఖండ్‌లోని గంగానది ప్రారంభ ప్రదేశంవద్ద ప్రత్యేక పూజలు నిర్వహిస్తున్న ప్రధాని మోడీ

ఆగిన లారీని ఢీకొన్న బస్సు

>> వారితో మాట్లాడి వివరాలు ఆడిగి తెలుసుకున్నారు. మెరుగైన వైద్యసేవలు అందించాలని జిజిహెచ్ వైద్యులను ఆదేశించారు. ఈ విషయంపై ఏలూరు రూరల్ పోలీస్ స్టేషన్ ఎస్ఐ కేసు నమోదు చేసి విచారణ చేపట్టారన్నారు. విజయవాడ నుండి రాజమండ్రివైపు సిమెంట్ లోడుతో వెళుతున్న లారీ రోడ్డుపై రిపేరు వచ్చి ఆగిపోగా వెనుకనుండి రమణ ట్రావెల్స్ బస్సు హైదరాబాదు నుండి కాకినాడకు సుమారు 30 మంది ప్రయాణికులతో వస్తూ ఆగివున్న లారీని వెనుకనుండి అతివేగంగా ఢీకొనడం వల్ల ప్రమాదంజరిగింది. ఈ సంఘటనలో బొందు భీమేశ్వరరావు, మట్టపర్తి భవానీ, జుత్తిగ భవానీలు అక్కడికక్కడే మరణించారు. చికిత్స కోసం బస్సు డ్రైవర్ మధు ను ఆసుపత్రికి తరలించగా చికిత్స పొందుతూ మరణించాడు. మిగిలిన 21 మందిలో మగవారు 12 (పిల్లలు ముగ్గురు), మహిళలు 9 మందికి స్వల్ప గాయాలు కావడం వల్ల ఏలూరు జిజిహెచ్‌లో చికిత్స పొందుతున్నారు. చికిత్స పొందుతున్న వారిలో కోలా సురేఖ, కోలా రాజా బాబు, కోలా లిఖిత, వనమనీడి ఆది లక్ష్మి, మద్దాల కీర్తి, మాచర్ల సుజాత, మండపాక బాలాజీ మండపాక శ్రీ దేవి, మండపాక హరిణి, మండపాక శశి రేఖ, అర్నాలకంటి శ్రీ లక్ష్మి, కోట వేణి, జి. మణికంఠ (క్లీనరు), శ్యామ్ కుమార్, శీలం ప్రకాష్, ఎమ్ ప్రతాప్, పి అక్కమ్మ, పి హేమ లత, విజయ కుమార్, రామిశెట్టి సోమ సత్యనారాయణ, టి. రవి కుమార్ తదితరులు ఉన్నారు. బస్సు దాదాపు పూర్తిగా ధ్వంసం అయ్యింది. రెండు క్రేన్లతో బస్సును తొలగించి రహదారిలో రాకపోకలు పునరుద్ధరించారు.

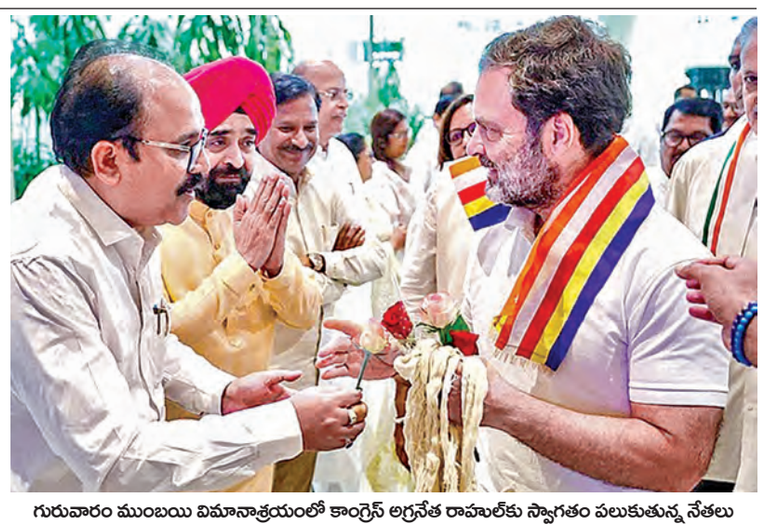

గురువారం ముంబయి విమానాశ్రయంలో కాంగ్రెస్ అగ్రనేత రాహుల్‌కు స్వాగతం పలుకుతున్న నేతలు

ఐదేళ్ల అరాచకంలో 50వేల కోట్ల నష్టం

>> కారంతో రాష్ట్ర ముఖ్యమంత్రి చంద్రబాబు నాయుడు గాడి తప్పిన పోలవరం ప్రాజెక్టు పనులను పట్టా లెక్కించారన్నారు. పోలవరం ప్రాజెక్టు పనులకు సంబందించి వర్క్ షెడ్యూల్ విడుదల చేసి దానికి అనుగుణంగా ప్రాజెక్టు పనుల్లో ఒక్క రోజు కూడా వృధా కాకుండా పనులు జరుగుతున్నాయని అన్నారు. జనవరి 18 వతేదీన కొత్త డయాఫ్రమ్ వాల్ పనులకు సంబందించి కాంక్రీట్ నిర్మాణ పనులు యుద్ధ ప్రాతిపదికన జరుగుతున్నాయని, ఈ ఏడాది డిసెంబర్ కల్లా పూర్తి చేసే టార్గెట్‌గా పని చేస్తున్నాం అని పేర్కొన్నారు. డివాల్ నిర్మాణం ఒక కొలిక్కి వచ్చాక, దీనికి సమాంతరంగా ఈ సి ఆర్ ఎఫ్ డ్యాం నిర్మాణం కూడా పూర్తి చేయడానికి ప్రణాళిక సిద్ధం చేశాం అని, 2027 డిసెంబరు నాటికి పోలవరం ప్రాజెక్టు పూర్తి చేయాలనే కృత నిశ్చయంతో ప్రభుత్వం ఉంది అని అన్నారు.

తొందరపాటు చర్యలొద్దు

>> లోని నివాసరంలో పోసానిని అన్నమయ్య జిల్లా పోలీసులు అరెస్ట్ చేశారు. కోర్టు రిమాండ్ ఆదేశాలతో ఆయన్ని రాజంపేట సబ్ జైలుకు తరలించారు. ఆపై పీటీ వారెంట్ల మీద పల్నాడు జిల్లా నరసరావుపేట, అక్కడ నుంచి కర్నూల్ సెంట్రల్ జైలుకు రిమాండ్ మీద తరలించారు. అయితే ఉద్దేశపూర్వకంగా ఒక్కో జిల్లా తిప్పుతూ తీవ్ర ఇబ్బందులకు గురి చేస్తున్నారని ఆయన కుటుంబ సభ్యులు ఆరోపిస్తున్నారు. ఈ పరిణామాల నడుమ తన పైన నమోదైన కేసులను కొట్టివేయాలంటూ పోసాని కృష్ణమురళి క్వాష్ పిటిషన్ వేశారు. ఈ పిటిషన్ విచారించిన హైకోర్టు రెండు జిల్లాల్లో నమోదైన కేసులు నుంచి కాస్త ఊరట ఇచ్చింది.

రేషన్ బియ్యం అక్రమ రవాణాకు సాంకేతికతతో చెక్

పౌరసరఫరాల మంత్రి నాదెండ్ల మనోహర్

విజయవాడ,మార్చి6,ప్రభాతవార్తప్రతినిధి: రేషన్ బియ్యం అక్రమరవాణాకు సాంకేతికతతో చెక్‌పెడుతున్నట్లు ఏపీ పౌరసరఫరాల శాఖమంత్రి నాదెండ్ల మనోహర్ తెలిపారు. రాష్ట్రంలో 2019-2024 మధ్య పౌరసరఫరాల దాడులలో 76854 మెట్రి టన్నుల పిడిఎస్ బియ్యం అక్రమ రవాణా చేస్తూ అరెస్ట్ అయిన వారి సంఖ్య 9,664 మంది ఇందులో 148 మందిని రెండుసార్లు కంటే ఎక్కువ అరెస్ట్ చేశామని స్పష్టం చేశారు.చౌక బియ్యం నిల్వ ఉంచే బఫర్ గోదాముల్లో ఆర్టిఫీషియల్ ఇంటెలిజెన్స్ తో కూడిన కెమెరాలు బిగించబోతున్నామని పీడీఎస్ బియ్యంపై శాసనసభ ప్రశ్నోత్తరాల సమయంలో గోరంట్ల బుచ్చయ్యచౌదరి, కొండబాబు, కూన రవికుమార్, వెనిగండ్ల రాము తదితర సభ్యులు అడిగిన ప్రశ్నలకు నాదెండ్ల మనోహర్ సమాధానమిచ్చారు. పీడీఎస్ బియ్యం అక్రమ రవాణా నిరోధించేలా కాకినాడ యాంకరేజ్ పోర్టు వద్ద చెక్ పోస్టులు ఏర్పాటు చేశామని ఎన్‌టిసీ ఇచ్చిన తర్వాతే సదరు లారీలు నౌకలో లోడ్ చేసేలా కార్యాచరణ చేపట్టామన్నారు. వీటితో పాటు సముద్రంలోకి వెళ్లే బార్జ్‌లను కూడా తనిఖీలు చేస్తున్నట్టు మంత్రి వెల్లడించారు. రాష్ట్రంలో కోటి 46 లక్షల 74 వేల రేషన్ కార్డులకు గానూ, 4 కోట్ల 26 లక్షల మందికి ప్రతీనెల మనం బియ్యం ఉచితంగా సరఫరా చేస్తున్నాం. దీనికి రాష్ట్ర ప్రభుత్వం కేజీకి రూ.46 పది పైసలు వెచ్చిస్తుంది. కానీ పీడీఎస్ ధాన్యమంటే కేవలం స్మగ్లింగ్ కోసమే అన్నట్లుగా వైఎస్సార్సీపీ పాలకులు మార్చేశారు. ఒక మాఫియాలా ఏర్పడి ధాన్యాన్ని పేదలకు దక్కకుండా చేశారు. రేషన్ బియ్యం అక్రమ రవాణాకు పాల్పడేవారిపై గతంలో కంటే కఠినమైన సెక్షన్లతో కేసులు నమోదు చేస్తున్నామన్నారు.

గత ప్రభుత్వ హయాంలో ఐదేళ్ల కాలంలో 76 వేల మెట్రిక్ టన్నుల బియ్యాన్ని స్మగ్లింగ్ చేస్తుండగా పట్టుకున్నారని కూటమి ప్రభుత్వం అధికారంలోకి వచ్చిన కేవలం ఆరు నెలల్లోనే 60 వేల మెట్రిక్ టన్నుల బియ్యాన్ని అక్రమ రవాణా చేస్తుండగా పట్టుకున్నామని మంత్రి తెలిపారు. ధరల నియంత్రణ కోసం ప్రభుత్వం ప్రయత్నాలు చేస్తోందని మంత్రి వివరించారు. చౌక దుకాణాల ద్వారా కందిపప్పు 67 రూపాయలకు కిలో చొప్పున, చక్కెర 17రూపాయలకు అందిస్తున్నామన్నారు, ధరల స్థిరీకరణపై గ్రూప్ ఆఫ్ మినిస్టర్స్ ను కూడా ఏర్పాటు చేశారని మార్కెట్ లో నిత్యావసరాల ధరలు నియంత్రణ కోసం ప్రయత్నిస్తున్నామని వెల్లడించారు. అర్హత ఆధారంగానే రేషన్ కార్డులను మంజూరు చేస్తున్నామని మంత్రి శాసనసభకు వివరించారు. శాసనసభలో తెల్ల రేషన్ కార్డులపై బీజేపీ శాసనసభ్యుడు విష్ణుకుమార్ రాజు, టీడీపీ సభ్యుడు బుచ్చయ్య చౌదరి అడిగిన ప్రశ్నలపై మంత్రి స్పందించారు.ఈ కెవైసి నిర్వహణ కారణంగా బియ్యం కార్డులకు సంబంధించిన సేవలు నిలిపివేశామని అన్నారు. రేషన్ కార్డుల ఈకేవైసీ వివరాల కోసమే ఆదాయపు పన్ను చెల్లిస్తున్న వారి వివరాలను కేంద్రానికి సమర్పించామని మంత్రి తెలిపారు. రాష్ట్రంలో 1.94 కోట్ల రేషన్ కార్డులు ఉంటే 4.26 కోట్ల మందికి ఇందులో లబ్ది కలుగుతోందని మంత్రి వివరించారు.

పచ్చజెండా ఊపండి

>> ఆర్థిక అడ్డంకులను ప్రస్తావిస్తూ, ముఖ్యమంత్రి చంద్రబాబు నాయుడు ఈ మెట్రో రైలు ప్రాజెక్టులకు కేంద్ర సహాయం కోరారు. సకాలంలో అమలు జరిగేలా ఫేజ్ 1 కోసం ఆమోదాలు మరియు భూసేకరణను పొందడంలో మద్దతు ఇవ్వాలని ఆయన కోరారు. ఈ ప్రాజెక్టులు ఆంధ్రప్రదేశ్ ప్రజలకు మెరుగైన పర్యావరణనాణ్యత, ట్రాఫిక్ రద్దీ నియంత్రణ జరుగుతుందన్నారు. మెరుగైన ఆర్థిక అవకాశాలతో సహా దీర్ఘకాలిక ప్రయోజనాలను ఈ ప్రాజెక్టు దోహదం చేస్తాయి. చంద్రబాబు ఆయా అంశాలపై కేంద్ర పట్టణాభివృద్ధి శాఖా మంత్రి మనోహర్‌లాల్ ఖట్టర్ వినతి పత్రాన్ని అందజేసారు.ఇందుకు కేంద్ర పట్టణాభివృద్ధి శాఖామంత్రి మనోహర్‌లాల్ ఖట్టర్ సానుకూల రీతిలో స్పందించారు.

భారీ ఊరట

>> కౌంటర్ దాఖలు చేయాలని సిఐడిని ఆదేశిం చింది,తదుపరి విచారణను రెండు వారాల పాటు వాయిదా వేసింది. 2019లో కమ్మ రాజ్యంలో కడప రెడ్లు పేరుతో ఆర్జీవీ ఒక సినిమాను రూపొందించారు.కమ్మ రాజ్యంతో కడప బిడ్డలు పేరుతో సినిమాను రిలీజ్ చేశారు. విద్వేషాలు రెచ్చగొట్టేలా సినిమాను చిత్రీకరించారని వర్మపై మంగళగిరి సమీపంలోని ఆత్మకూరుకు చెందిన బండారు వంశీకృష్ణ సిఐడి పోలీసులకు ఫిర్యాదు చేశారు. సినిమాలోని అభ్యంతరకర సన్నివేశాలను కూడా తొలగించలేదని ఫిర్యాదులో పేర్కొన్నారు. ఈ క్రమంలో ఆర్జీవీకి సిఐడి పోలీసులు నోటీసులు ఇచ్చారు. సిఐడి నోటీసులను సవాల్ చేస్తూ ఆర్జీవీ హైకోర్టును ఆశ్రయించారు.

విచారణ వాయిదా

>>బ్టేందుకు వంశీని 10 రోజుల కస్టడీకి ఇవ్వాలని పిటిషన్‌వేసినట్లు కోర్టుకు వివరించారు. మరోవైపు వంశీ తరపు న్యాయవాదులు వాదనలు వినిపిస్తూ సత్యవర్ధన్ కిడ్నాప్‌నకు, వంశీకి ఎలాంటి సంబంధంలేదన్నారు. ప్రభుత్వం కావాలనే తప్పుడు కేసు పెట్టిందని చెప్పారు. అనారోగ్య కారణాల వల్ల వంశీకి బెయిల్ మంజూరు చేయాలని కోరారు. ఇరుపక్షాల వాదనలు విన్న న్యాయస్థానం తదుపరి విచారణను ఈనెల 10వ తేదీకి వాయిదా వేసింది.

ఆర్థిక వ్యవస్థగా భారత్

>> భారతీయుల్లో 33 శాతం మంది తెలుగు కమ్యూనిటీకి చెందినవారు ఉన్నారని అన్నారు. భారతదేశ వృద్ధికి ముఖ్యంగా మూడు రంగాలపై దృష్టి పెట్టినట్టు ముఖ్యమంత్రి వివరించారు. డిజిటల్ ట్రాన్స్‌ఫర్మేషన్ ద్వారా ఐటీ నుంచి ఏఐ కి మారడం... గ్రీన్ హైడ్రోజన్‌లో అభివృద్ధి సాధించడం... మానవ వనరులని బలోపేతం చేయడంపై తమ లక్ష్యమన్నారు. ఈ రంగాలపై దృష్టి సారించడం వల్ల భారతీయులు ప్రపంచంలోనే అత్యుత్తమ శ్రామిక శక్తిగా, ఆవిష్కర్తలుగా మారతారని అన్నారు. భారతదేశానికి జనాభానే బలమన్నార.భారతదేశ జనాభాలో 65 శాతం మంది 35 ఏళ్ల లోపు ఉన్నందున, భారతదేశానికి జనాభా ప్రయోజనం ఉంది. చైనా, జపాన్ జనాభా తగ్గడం భారతదేశానికి కలిసొచ్చే అంశమని దానిని దేశ అభివృద్ధికి తెలివిగా వినియోగించుకోవాలని చెప్పారు. ఇద్దరు పిల్లల కంటే తక్కువ ఉన్న అభ్యర్థులు స్థానిక ఎన్నికల్లో పోటీ చేయకుండా అనర్హులని చేసే విధానంపై కేంద్రం ఆలోచన చేయాలని సూచించారు. అమరావతి పునర్నిర్మాణంగత కొన్నేళ్లుగా ఒడిదుడుకులను ఎదుర్కొన్న ఏపీ రాజధాని అమరావతిని పునరుజ్జీవింపజేస్తామని ముఖ్యమంత్రి చెప్పారు. ప్రపంచంలోనే ప్రత్యేకమైన సెల్ఫ్ ఫైనాన్సింగ్ మోడల్‌ను ఉపయోగించి 29,000 మంది రైతుల దగ్గర నుంచి 35,000 ఎకరాల భూమిని రాజధాని కోసం సేకరించారని గుర్తు చేశారు. ప్రపంచంలోనే అత్యుత్తమ రాజధాని నగరాల్లో ఒకటిగా అమరావతిని తీర్చిదిద్దుతామని, దానిని మళ్లీ గాడిలోకి తీసుకువస్తామని చెప్పారు. 2024 ఎన్నికల్లో టిడిపికి 93 శాతం స్ట్రైక్ రేట్, 57శాతం ఓట్ షేరును సాధించిందని ముఖ్యమంత్రి అన్నారు. తన నాయకత్వానికి ప్రజలు బలమైన మద్దతును ఇచ్చారని అన్నారు. తాను ఎలాంటి నేరం చేయకుండా అరెస్టు చేస్తే, ప్రజలంతా ఆ సమయంలో తనకు అండగా నిలిచారని చెప్పారు. గవర్నెన్స్ అంటే కేవలం హార్డ్ వర్క్ మాత్రమే కాకుండా తెలివిగా ఉండాలని, 1,000 సేవలను మీ సేవ వాట్సాప్ గవర్నెన్స్ ద్వారా అందిస్తున్నామని అన్నారు. భారతదేశం ముందున్న మార్గంభారతదేశ అభివృద్ధిని ఆపలేమని చంద్రబాబు అన్నారు. రానున్న 10-15 ఏళ్లలో భారతీయ నిపుణులు సేవా రంగంలో ప్రపంచవ్యాప్తంగా ఆధిపత్యం చెలాయిస్తారని అంచనా వేశారు. నేటి ప్రపంచంలో దూరం అనేది ఒక పరిమితి కాదని అన్నారు.

పీయూష్ అమెరికా పయనం

>>మాలు రద్దుచేసుకని అమెరికా పర్యటనకువెళ్లారు. గోయల్ అగ్రరాజ్యా నికి చేరుకున్న తరుణంలోనే వచ్చేనెల రెండునుంచి ప్రతీకార సుంకాలు తప్పవని వైట్‌హౌస్ నుంచి ట్రంప్ ప్రకటన జారీ చేసారు. ఇపుడు పియూష్ గోయల్‌చేపట్టే కార్యాచరణతోనే భారత్‌కు జరిగే మేలు ఆధారపడి ఉంది. వాణిజ్యమంత్రి హోవర్డ్ లుట్నిక్, ట్రేడ్ రిప్రజెంటేటివ్ జేమిసన్ గ్రీర్‌తో చర్చలుజరుపుతున్నారు. ఇప్పటికే లుట్నిక్ మెక్సికో, కెనడా దేశాలపై సుంకాలు తగ్గించే అవకాశం ఉందని వెల్లడించారు. ఇదేక్రమంలో కొద్దిరోజులు అక్కడే ఉండి అయినా ట్యారిఫ్ అంశం కొలిక్కి తీసుకురావాలని గోయల్ చూస్తున్నట్లు అంచనా. అమెరికాను శాంతింపచేయడానికి అక్కడినుంచి దిగుమతి అయ్యే హైఎండ్ మోటార్ సైకిల్స్‌పై 20శాతం, బోర్బన్ విస్కీ ట్యారిఫ్‌లను 50శాతం మేర తగ్గించి భారత్ కొంతమేర దిగివచ్చింది. ఇతర సుంకాలు కూడా సమీక్షించడంతోపాటు రక్షణపరికరాలను అగ్రరాజ్యంనుంచి కొనుగోలుచేస్తామన్న హామీకూడా ఇస్తోంది. అయినా కూడా ట్యారిఫ్‌ల విషయంలో ట్రంప్ దూకుడుగానే ఉన్నారు. ఈ క్రమంలోనే గోయల్ అమెరికా బాటపట్టారు. ఇక అమెరికా సుంకాలవల్ల భారత్‌కు ఏటా ఏడు బిలియన్ డాలర్లవరకూ నష్టం వాటిల్లవచ్చన్న అంచనాలు ఉన్నాయి. అందుకోసమే ఇపుడు భారత్ అత్యవసరంగా కార్యాచరణకు ఉపక్రమించింది. అమెరికాలో వాణిజ్యమంత్రి, వాణిజ్యప్రతినిధులతో జరిపేచర్చల ఆధారంగా మాత్రమే భారత్‌పై సుంకాలు సడలింపు అంశం అన్నది ఇపుడు ఆధారపడి ఉందనడంలో ఎలాంటి సందేహంలేదు.

100 కోట్లతో భారీ యోగా కేంద్రం

>> పతి, యునాని (ఆయుష్) శాఖను ప్రత్యేకంగా ప్రారంభించారన్నారు. మన దేశమే కాకుండా 46 దేశాల్లో ఈ వైద్య విధానాన్ని పాటిస్తున్నారనీ, యోగా ప్రాధాన్యతను గుర్తించిన 120 దేశాలు ప్రతి ఏడాదీ జూన్ 21న యోగా దినాన్ని నిర్వహిస్తున్నారంటే మన సాంప్రదాయ వైద్యానికి ఎంతటి గుర్తింపు ఉందో అర్థమవుతోందన్నారు. ఆయుష్ విభాగంలో రాష్ట్ర వ్యాప్తంగా 327 వైద్యాధికారుల పోస్టులు వుంటే అందులో 67 ఖాళీగా వున్నాయని చెప్పారు. హోమియో వైద్య విధానంలో 190 పోస్టులు వుంటే అందులో 62 ఖాళీగా వున్నాయని చెప్పారు. యునాని విభాగంలో 73 పోస్టులకు 32 ఖాళీలు వున్నాయన్నారు. పారా మెడికల్ సిబ్బంది విషయంలో 323 పోస్టులు మంజూరు కాగా 272 పోస్టులు ఖాళీగా వున్నాయని వివరించారు. మొత్తంగా 1087 పోస్టులు మంజూరు కాగా 458 (దాదాపు 40 శాతం మేర) ఖాళీలు వున్నాయన్నారు. ఈ తేడాలను సరిచేసేందుకు కూటమి ప్రభుత్వం చర్యలు ప్రారంభించిందన్నారు. ఆంధ్రప్రదేశ్ పబ్లిక్ సర్వీస్ కమిషన్ ద్వారా 138 పోస్టుల భర్తీకి ఇప్పటికే నోటిఫికేషన్ జారీ చేశామని మంత్రి వెల్లడించారు. ఆయుర్వేద వైద్య విభాగంలో 72 మంది వైద్యాధికారుల పోస్టుల భర్తీకి నోటిఫికేషన్ జారీ చేయగా దానికి 62 మంది ఇప్పటికే ఎంపికయ్యారని, వారు త్వరలోనే విధుల్లో చేరనున్నారని చెప్పారు. హోమియో విభాగంలో 53 పోస్టులకు 52 మంది ఎంపికయ్యారని, యునాని విభాగంలో 26 పోస్టులకుగాను 15 మంది ఎంపికయ్యారని వివరించారు. ఈ విధంగా ఖాళీగా వున్న పోస్టులను భర్తీ చేసి ఈ వైద్య విభాగాన్ని మరింత పటిష్టం చేసేందుకు తమ ప్రభుత్వం చర్యలు తీసుకుంటోందన్నారు. ఆయుష్ విభాగాన్ని నిర్లక్ష్యం చేయడమే కాకుండా పూర్తిగా చంపేయడానికి గత ప్రభుత్వం ప్రయత్నించిందన్నారు. ఆయుష్ విభాగానికి గత ఐదేళ్ళ కాలంలో కేంద్రం నుండి స్టేట్ యానువల్ యాక్షన్ ప్లాన్ కింద రాష్ట్రానికి అందిన నిధులు కేవలం రు.71 కోట్లు మాత్రమేనని చెప్పారు. కూటమి ప్రభుత్వం అధికారంలోకొచ్చిన మూడు నెలల్లోనే రూ.28 కోట్లు శాప్ కింద కేంద్రం నుంచి తీసుకొచ్చిందన్నారు. ఈ శాఖ అభివృద్ధి కోసం రాష్ట్రం నుండి ఎటువంటి ప్రతిపాదనలు పంపటం కానీ, కేంద్రం నుండి నిధులు రాబట్టే ప్రయత్నం కానీ గత ప్రభుత్వం చేయలేదంటే ఆయుష్ పై ఎంత నిర్లక్ష్యంగా వ్యవహరించారో అర్థం చేసుకోవచ్చన్నారు. కేంద్రం నిధులివ్వటానికి సిద్ధంగా వున్నప్పటికీ వాటిని అందుకుని సద్వినియోగం చేసేందుకు గత ప్రభుత్వం ఎటువంటి ఆలోచనా చేయలేదన్నారు. కూటమి ప్రభుత్వం అధికారం చేపట్టిన తరువాత మొదటి మూడు నెలల కాలంలోనే రూ.28 కోట్ల కేంద్ర నిధులతో ఈ శాఖను బలోపేతం చేసేందుకు చర్యలు చేపట్టిందని చెప్పారు. కాకినాడలో రు.7.2 కోట్ల నిధులతో 60 బెడ్ల సామర్థం వున్న ఆస్పత్రిని, విశాఖలో రు.8.3 కోట్ల వ్యయంతో 80 బెడ్ల సామర్థం కలిగిన ఆస్పత్రిని ఏర్పాటు చేసేందుకు చర్యలు చేపట్టిందన్నారు. ఆయుర్వేద విశ్వవిద్యాలయం స్థాయిలోనే 2018లో కేంద్రం మన రాష్ట్రానికి యోగ, నేచురోపతి పరిశోధనా కేంద్రాన్ని మంజూరు చేసిందన్నారు. ఆయుర్వేదం, హోమియో ఆసుపత్రుల్లో వైద్యులు, సిబ్బంది కొరతపై అసెంబ్లీలో సభ్యులడిగిన ప్రశ్నకు వైద్య, ఆరోగ్య శాఖా మంత్రి సత్యకుమార్ యాదవ్ సమాధానమిస్తూ రాష్ట్రంలో మూడు ఆయుష్ ఆస్పత్రులు, ఒక ఆయుర్వేద బోధనా ఆస్పత్రి, రెండు మినీ ఆయుర్వేద ఆస్పత్రులు, మూడు హోమియో బోధనా ఆస్పత్రులు పనిచేస్తున్నాయని తెలిపారు. అయితే వైద్యులు, సిబ్బంది కొరత కారణంగా 20 ఆయుర్వేద, 16 హోమియో ఆస్పత్రులు పని చేయడం లేదన్నారు. ఇటీవల ఆంధ్రప్రదేశ్ పబ్లిక్ సర్వీస్ కమిషన్ ద్వారా 67 ఆయుర్వేద వైద్య అధికారుల పోస్టులకు కాను, 50 మంది వైద్యాధికారులు నియమితులయ్యారన్నారు. జాతీయ ఆయుష్‌మిషన్ నిధులతో 126 ఆయుష్ డిస్పెన్సరీలను పునరుద్ధరించామనీ, అవి ఆయుష్మాన్ ఆరోగ్య మందిర్‌లుగా ప్రస్తుతం సేవలందిస్తున్నాయని వివరించారు. ప్రజలకు ఆయుష్ వైద్య సౌకర్యాలను అందుబాటులోకి తీసుకొచ్చేందుకు పెద్దయెత్తున చర్యలు తీసుకుంటున్నామన్నారు.

మంత్రి లోకేష్ కృషి వల్లే ఎపికి ఆర్సిలర్ మిట్టల్ ఉక్కు పరిశ్రమ

రాష్ట్ర మంత్రి టి.జి భరత్

విజయవాడ,మార్చి6,ప్రభాతవార్తప్రతినిధి: రాష్ట్రంలో జరుగుతున్న అభివృద్ధి ప్రజలందరికీ తెలియాల్సిన అవసరం ఉందని రాష్ట్ర పరిశ్రమలు, వాణిజ్యం, ఫుడ్ ప్రాసెసింగ్ శాఖ మంత్రి టిజి భరత్ అన్నారు. అసెంబ్లీలో సభ్యులు అడిగిన ప్రశ్నలకు మంత్రి సమాధానమిచ్చారు. ఈ సందర్భంగా ఆయన మాట్లాడుతూ మంత్రి నారా లోకేష్ కృషి వలనే రాష్ట్రంలోని అనకాపల్లి జిల్లా, నక్కపల్లి మండలంలో.. పేరుగాంచిన ఆర్సిలర్ మిట్టల్ నిప్పాన్ స్టీల్ పరిశ్రమ రాబోతుందన్నారు. రూ.1,47,162 కోట్ల ప్రతిపాదిత పెట్టుబడితో (1వ దశలో రూ.61,780 కోట్లు, 2వ దశలో రూ.85,382 కోట్లు) ఈ పరిశ్రమ ఏర్పాటవుతుందని తెలిపారు. ఈ పరిశ్రమ ద్వారా లక్ష మందికి ఉద్యోగ అవకాశాలు వస్తాయన్నారు. 17.8 ఎంటిపిఎ సామర్థంతో 2 దశలలో (మొదటి దశలో 7.3 ఎంటిపిఏ 2వ దశలో 10.5 ఎంటిపిఏ) ఏకీకృత ఉక్కు కర్మాగారాన్ని ఏర్పాటు చేస్తారన్నారు. అప్పట్లో ఒడిశాలో పరిశ్రమ పెట్టాలన్న ఆలోచన వారికి ఉండిందన్నారు. 2018లో దావోస్‌లో వరల్డ్ ఎకనామిక్ ఫోరంలో మంత్రి నారా లోకేష్.. ఆదిత్య మిట్టల్‌ను కలిసి పరిశ్రమను ఏపీలో పెట్టాలన్న దానిపై చర్చించినట్లు మంత్రి టిజి భరత్ చెప్పారు. అయితే 2019లో ప్రభుత్వం మారడంతో ఎపిలో పరిశ్రమ పెట్టాలని ప్రభుత్వం కోరినా అది జరగలేదన్నారు. తీరా మళ్లీ ఇప్పుడు తమ ప్రభుత్వం రావడంతో ఒకే ఒక్క జూమ్ కాల్‌లో లోకేష్.. ఆదిత్య మిట్టల్‌తో మాట్లాడి ఎపిలో పరిశ్రమను పెట్టేలా ఒప్పించారని మంత్రి టిజి భరత్ తెలిపారు. చంద్రబాబు నాయుడు నాయకత్వం, ఎన్డీయే ప్రభుత్వం ఉందన్న నమ్మకంతోనే పరిశ్రమ రాష్ట్రానికి వచ్చిందన్నారు. దేశంలోనే అతిపెద్ద ఉక్కు పరిశ్రమగా ఇది నిలిచిపోతుందన్నారు. ఇటీవల జరిగిన దావోస్ సదస్సులో కూడా ఏపీని బాగా ప్రమోట్ చేశామన్నారు. సీఎం చంద్రబాబు నాయుడు, మంత్రి నారా లోకేష్‌తో కలిసి ఏపీలో పెట్టుబడులు పెట్టేందుకు ఉన్న అవకాశాలను పెట్టుబడిదారులకు వివరించినట్లు మంత్రి తెలిపారు.

అంతా చదవాల్సిన 'ప్రపంచ చరిత్ర'

>> చాలనే తపన ఉంటేనే పుస్తకం రాయడం సాధ్యం అవుతుంది. యుద్ధాలు, సామ్రాజ్యాల ఆవిర్భావం, మత పెద్దల పెత్తనాలు, ఖండాల విభజన, బానిస వ్యవస్థ, అభివృద్ధి.. ఇలా ఏ విషయాన్ని వదిలిపెట్టకుండా ఈ పుస్తకంలో వెంకటేశ్వరావు ప్రస్తావించారు. భాష కళలు, వాస్తు, శిల్పం, భూ సంస్కరణలు, సామాజిక న్యాయం, భూస్వామ్య వ్యవస్థ, రాజులతో పాటు ఏపీలో ప్రజాపాలన గురించి కూడా వివరించారు. అచ్చయంత్రం, సాంకేతిక విప్లవం, భవిష్యత్తులో ఏం జరుగుతోందో కూడా ముందుగానే ఊహించి తెలిపారు. ఇలాంటి మంచి పుస్తకం రాసిన వెంకటేశ్వరావును అభినందిస్తున్నాను. పుస్తకావిష్కరణ కార్యక్రమం ఆత్మీయ సమ్మేళనంగా ఉంది. మా కుటుంబం నుంచి మంచి రచయిత అధ్యయనం చేసి పుస్తకాన్ని సమాజానికి అందించారు' అని ముఖ్యమంత్రి నారా చంద్రబాబు నాయుడు అన్నారు. మాజీమంత్రి, ఎంపీ దగ్గుబాటి వెంకటేశ్వర రావు రచించిన ప్రపంచ చరిత్ర పుస్తకం ఆవిష్కరణ కార్యక్రమం విశాఖపట్నం లోని గీతం యూనివర్సిటీలో నిర్వహించారు. ఈ కార్యక్రమానికి సిఎం చంద్రబాబు ముఖ్య అతిథిగా హాజరయ్యారు. 'నా తోడల్లుడు వెంకటేశ్వరరావు మా కుటుంబంలో విశిష్టమైన వ్యక్తి' ప్రతి అంశాన్ని లోతుగా ఆలోచిస్తారు. మేమిద్దరం ఒక స్ఫూర్తినిచ్చే ఎన్టీఆర్ దగ్గర ఓనమాలు నేర్చుకున్నాం. ఎన్టీఆర్ మాకు అప్పగించిన బాధ్యతలు నిర్వర్తించేవారం. వెంకటేశ్వరరావు డాక్టరు... డాక్టరు చేశాక ప్రాక్టీస్ చేయాలి. కానీ మంత్రిగా ఉండి(నవ్వుతూ) డాక్టర్‌గా ప్రాక్టీస్ చేశారు. ఐదుసార్లు ఎమ్మెల్యేగా, మంత్రిగా, పార్లమెంట్ సభ్యునిగా పనిచేశారు. అందరం ఏదో ఒకచోట తిరగాలని అనుకుంటాం గానీ పుస్తకం రాయాలని అనుకోం. మా కుటుంబంలో వెంకటేశ్వరరావు రిలాక్స్‌గా, జోవియల్‌గా ఉంటారు. ఇటీవల నన్ను కలిసినప్పుడు ఆయన్ను చూసి కొన్ని అనుమానాలను గురించి ప్రస్తావించాను. ఏ విధంగా సమయం గడిపి సంతోషంగా ఉంటున్నారనిప్రశ్నించాను. దానికి వెంకటేశ్వరరావు సమధానంచెప్తూ....ఉదయం బ్యాడ్మింటన్ ఆడుతాను, పిల్లలతో కాసేపు ఆడుకోవడం, స్నేహితులతో మాట్లాడటం, సాయంత్రం ఇంట్లో పిల్లలకు కథలు చెప్పి నిద్రపోతానని చెప్పారు. పేకాట కూడా ఆడతానని(నవ్వులు చిందిస్తూ) చెప్పారు. ఇప్పటికి వెంకటేశ్వరావు 5 పుస్తకాలు రాశారు. మొదటి పుస్తకం ఒక చరిత్రలో కొన్ని నిజాలు అని రాశారు. తర్వాత తెలుగువారి చరిత్రవేర్పాటువాదం, ప్రపంచతత్వంనాయకత్వం, ప్రపంచ దేశాలుపాలనా వ్యవస్థల అనే పుస్తకాలు రచించారు. ఇప్పుడు ప్రపంచ చరిత్ర పుస్తకం రాశారు. అగ్రదేశాలన్నీ యువరక్తం లేక బాధపడుతున్నాయి. టెక్నాలజీ ఉంది.. కానీ ఆపరేట్ చేసే మనుషులు లేని పరిస్థితి తలెత్తింది. కానీ భారతదేశం అదృష్టదేశం. మన దేశానికి కావాల్సినంత యువశక్తి ఉంది. చరిత్రను సృష్టించే అదృష్టం భారతదేశానికి వచ్చింది.' అని సీఎం చంద్రబాబు అన్నారు. వెంకయ్యనాయుడులో పవర్, పంచ్‌లు తగ్గలేదు. '1978లో నేను, వెంకయ్య నాయుడు ఎమ్మెల్యేలుగా మొదటిసారి గెలిచాం. అప్పటికీ ఇప్పటికీ ఆయన పవర్ తగ్గలేదు... పంచులు పెరుగుతున్నాయి. ఎప్పుడూ అచ్చ తెలుగులో మాట్లాడుతుంటారు. చిన్నకుంటుంబలో పుట్టి అంచలంచలుగా ఎదిగి ఉపరాష్ట్రపతి అయ్యారు. గీతం యూనివర్సిటీని గతంలో కూల్చాలని చూశారు. ఎంవివిస్ మూర్తి ఒక చరిత్ర సృష్టించారు. గీతం యూనివర్సిటీని ఎందుకు నెలకొల్పాల్సి వచ్చిందని ఒకసారి అడిగాను.

మా రెండో అబ్బాయికి కాలేజీలో సీటు ఇవ్వలేదు... అందుకే మంచి వ్యవస్థను పెడతాను అని ఛాలెంజ్ చేసి గీతం యూనివర్సిటీని పెట్టానని ఆయన నాకు చెప్పారు' అని సీఎం చంద్రబాబు గుర్తు చేసుకున్నారు. అశ్రద్ధ లేకుండా కష్టపడితే వికసిత్ భారత్, స్వర్ణాంధ్ర విజన్ సాకారమవుతుంది. నాలోని ఆత్మస్థైర్యాన్ని పోగొట్టుక

07-03Pg3exHMNWJQETR.qxd:07-03Pg3exHMNWJQETR.qxd 07/03/25 10:56 PM Page 1

ఆలయాల అభివృద్ధికి కట్టుబడి ఉన్నాం

దేవాదాయ మంత్రి ఆనం

విజయవాడ,మార్చి 6,ప్రభాతవార్తప్రతినిధి: రాష్ట్రంలోని దేవాదాయ శాఖ కు సంబందించిన అన్ని ఆలయాల అభివృద్ధికి కూటమి ప్రభుత్వం కట్టుబడి ఉందని దేవాదాయ శాఖ మంత్రి ఆనం రామనారాయణ రెడ్డి స్పష్టం చేసారు. ఆంధ్రప్రదేశ్ అసెంబ్లీలో గురువారం జరిగిన దేవాదాయ శాఖకు సంబంధించి బడ్జెట్ పద్దులపై చర్చ జరిగింది. ఈ సందర్భంగా దేవాదాయ శాఖ మంత్రి ఆనం రామనారాయణ రెడ్డి మాట్లాడుతూ రు. ఆలయాల అభివృద్ధి, భక్తులకు సౌకర్యాల కల్పన, అర్చకులకు పారితోషికాలు, దేవాదాయ ధర్మాదాయ హిందూ మత సంస్థల నిర్వహణకు అర్చక ఇతర ఉద్యోగుల వేతన చెల్లింపులకు బడ్జెట్ కోరడమైనది.ధర్మిక కార్యక్రమాల నిర్వహణ, దేవాదాయ శాఖకు సంబంధించిన భూములు అన్యక్రాంతం అవ్వకుండా అలాగే పరిపాలన నిర్వహణ కొరకు ప్రభుత్వం కేటాయించిన నిధుల వివరాలను మంత్రి సభలో ప్రస్తావించారు.అలాగే పలు నియోజకవర్గాల శాసనసభ్యులు తమ ప్రాంతాల్లోని ఆలయాల అభివృద్ధి, ఆలయ భూముల పరిరక్షణ,దిబినీ ఫండ్స్ కు సంబందించిన నా అంశాలు, అలాగే వైసీపీ ప్రభుత్వ హయాంలో జరిగిన రామతీర్థం వంటి అంశాలు పై దేవాదాయ శాఖ ద్వారా చేపట్టాల్సిన కార్యక్రమాలపై ప్రశ్నలు ఉంచగా, మంత్రి ఆనం రామనారాయణ రెడ్డి సమగ్రంగా సమాధానాలు ఇచ్చారు. ముఖ్యంగా, దేవాలయ ఆదాయ సద్వినియోగం, భక్తులకు మరింత మెరుగైన సేవలందించే దిశగా ప్రభుత్వం తీసుకుంటున్న చర్యల గురించి వివరించారు.అలాగే, ఆలయాల పరిపాలనలో పారదర్శకత, ఆధునీకరణ, భక్తుల సౌకర్యార్థం చేపట్టాల్సిన పనులను వేగవంతం చేయడం కోసం ప్రత్యేక నిధులు కేటాయిస్తున్నామని వెల్లడించారు. దేవాదాయ శాఖ ఆధ్వర్యంలో రాష్ట్రవ్యాప్తంగా చేపడుతున్న పలు పథకాలను మంత్రి వివరించారు. అలాగే కూటమి ఎన్నికల మేనిఫెస్టోలో ప్రకటించినటువంటి హామీలను దాదాపు 98 శాతం పూర్తి చేసినట్లు మంత్రి అసెంబ్లీలో తెలిపారు.

డిస్కౌంట్ సేల్ కౌంటర్ ను ప్రారంభించిన మంత్రులు సవిత, సంధ్యారాణి

సచివాలయ ఉద్యోగులకు బంపరాఫర్..

-మహిళా దినోత్సవం సందర్భంగా చేనేత వస్త్రాలపై 50 శాతం డిస్కౌంట్

విజయవాడ,మార్చి 6,ప్రభాతవార్తప్రతినిధి: అంతర్జాతీయ మహిళా దినోత్సవం సందర్భంగా రాష్ట్ర సచివాలయ ఉద్యోగుల కోసం చేనేత వస్త్రాలను 50 శాతానికి డిస్కౌంట్ సేల్ ప్రారంభమైంది. గురువారం వెలగపూడిలో రాష్ట్ర సచివాలయంలో మూడో బ్లాక్ ఉన్న ఆప్కో షోరూమ్ లో చేనేత వస్త్రాలపై 50 శాతం తగ్గింపు ధరల ప్రత్యేక కౌంటర్ ను మంత్రి గుమ్మిడి సంధ్యారాణి, ఎమ్మెల్యే బండారు శ్రావణితో కలిసి మంత్రి సవిత ప్రారంభించారు. ఈ సందర్భంగా ఆప్కో షో రూమ్ లో వస్త్రాల నాణ్యత గురించి అడిగి తెలుసుకున్నారు. మంత్రి గుమ్మిడి సంధ్యారాణి, ఎమ్మెల్యే బండారు శ్రావణి చేనేత వస్త్రాలను కొనుగోలు చేశారు. ఈ సందర్భంగా మంత్రులు సవిత, గుమ్మిడి సంధ్యారాణి మాట్లాడుతూ, అంతర్జాతీయ మహిళా దినోత్సవం సందర్భంగా చేనేత వస్త్రాల కొనుగోలుపై 50 శాతం మేర డిస్కౌంట్ ఇస్తున్నట్లు తెలిపారు. ఈ డిస్కౌంట్ విక్రయాలను మూడు రోజుల పాటు గురు, శుక్రవారాల సహా ఈ నెల పదో తేదీ సోమవారం సాయంత్రం వరకు చేస్తున్నట్లు తెలిపారు. సచివాలయ ఉద్యోగులు ఈ అవకాశాన్ని వినియోగించుకోవాలని కోరారు. చేనేత వస్త్రాలను వారానికోసారి ధరించుదామని, నేతన్నలకు అండగా ఉందామని మంత్రి సవిత కోరారు.

ఆగి ఉన్న ట్రాక్టర్‌ను ఢీకొన్న కంటైనర్

ఇద్దరు మృతి

పలువురికి గాయాలు

యర్రగుంట్ల మార్చి 06 ప్రభాతవార్త మండల పరిధిలోని చిలమకూరు గ్రామంలో ట్రాక్టర్ ను లారీ ఢీకొన్న సంఘటన గురువారం తెల్లవార ఝామున చోటు చేసుకుంది. ఈ ప్రమాదంలో తలారి లక్ష్మీదేవి (52) అక్కడికక్కడే మృతి చందగా, వెంకట ఆంజనేయులు (50) ప్రొద్దుటూరు ఆసుపత్రిలో చికిత్స పొందుతూ మృతి చెందాడు మిగతా ముగ్గురికి గాయాలు అయ్యాయని యర్రగుంట్ల పోలీసులు తెలిపారు. స్థానికులు తెలిపిన వివరాల మేరకు చిలమకూరు నుంచి నిడిజీవ్వి నాపరాయి గనులకు పనులకు పోతుండగా ముద్దనూరు వైపు నుంచి వస్తున్న లారీ అధిక స్పీడుతో వచ్చి ట్రాక్టర్ వెనుక భాగంలో ఢీకొంది. ఢీకొన్న ప్రాంతం నుండి దాదాపు 5 మీటర్ల దూరంలో ఆగిన ట్రాక్టర్. ఈ ప్రమాదంలో తలారి లక్ష్మీదేవి, వెంకట ఆంజనేయులు మృతి చెందగా రోశయ్య, ఓబయ్య, గుర్రప్పలతో పాటు సుబ్బయ్య, బాలయ్య, హరినాథ్, ఓబయ్య, గాయాలు అయినవి. వెంటనే స్థానికులు 108 వాహనం లో ప్రభుత్వ ఆసుపత్రికి తరలించారు. సంఘటన స్థలాన్ని పోలీసులు పరిశీలించారు. కేసు నమోదు చేసుకొని దర్యాప్తు చేస్తున్నట్లు పోలీసులు తెలిపారు.

భూకబ్జా దారులపై చట్టపరంగా కఠినమైన చర్యలు, 22ఎ నుండి ప్రైవేట్ భూముల తొలగింపు

- రెవెన్యూ మంత్రి అనగాని సత్యప్రసాద్

విజయవాడ, మార్చి5, ప్రభాతవార్త ప్రతినిధి: పేదలకు, నిజమైన భూ యజమానులకు న్యా యం జరగలానే ఉద్దే శంతో 22 ఏ నుండి ప్రయివేట్ భూములను తొలగించాలని నిర్ణ యం తీసుకున్నట్లు రాష్ట్ర రెవెన్యూ,రిజిస్ట్రేషన్ అండ్ స్టాంప్స్ శాఖా మంత్రి అనగాని సత్యప్రసాద్ తెలిపారు. ఇందుకోసం గత నెల 17వ తేదీన మెమోను విడుదల చేశామని, నిషేధ ఆస్తుల జాబితా నుండి ప్రయివేట్ భూములను ఎలా తొలగించాలనేది స్పష్టంగా అందులో తెలిపామని చెప్పారు. ఈమేరకు అధికారులకు ఆదేశాలు జారీ చేసినట్లు చెప్పారు. గురువారం శాసనసభలో ప్రశ్నోత్తరాల సమయంలో సభ్యులు అడిగిన ప్రశ్నకు ఆయన సమాధాన మిస్తూ అలాగే పంచాయతీల్లో గ్రామ కంఠాల్లో ఉండే ప్రయివేట్ వ్యక్తుల ఆస్తులను కూడా నిషేధ జాబితా నుండి తొలగించాలని అధికారులను ఆదేశించినట్లు చెప్పారు. దీనికి సంబంధించి 2015లోనే అప్పటి కూటమి ప్రభుత్వం 187 జీవోను ఇచ్చిందని, పంచాయతీలకు చెందిన సామాజిక ఆస్తులు మినహా మిగిలిన ఆస్తులను నిషేధ జాబితా నుండి తొలగిస్తూ ఆ జీవో ఇచ్చారని చెప్పారు. అయితే గత ప్రభుత్వం రీ సర్వే చేసిన సందర్భంలో రాష్ట్రవ్యాప్తంగా గ్రామాల్లో 4,157 ఎకరాలను నిషేధ జాబితాలో పెట్టారని, దీని వల్ల సామాన్యులు చాలా ఇబ్బందులు పడ్డారని చెప్పారు. ఈ నేపథ్యంలో గ్రామ కంఠంలోని ప్రయివేట్ ఆస్తులను పరిశీలించి నిషేధ జాబితా నుండి తొలగించాలని నిర్ణయించినట్లు చెప్పారు. కాగా రాష్ట్ర వ్యాప్తంగా అభ్యంతరం లేని ప్రభత్వ భూములను ఆక్రమించుకొని ఇల్లు కట్టుకున్న వారికి క్రమబద్ధీకరణ చేస్తున్నామని, వీరికి ఏడాదిపాటు సమయం ఇచ్చామని, వీరంతా ఈ సౌకర్యాన్ని ఉపయోగించుకోవాలని చెప్పారు. గత ప్రభుత్వం భూముల రీ సర్వేను ఫార్సుగా మార్చిందని, సరిహద్దు రాళ్లపై, పాస్ పుస్తకాలపైన బొమ్మలు వేసుకోవాలనే కాంక్షతో రీ సర్వేను తప్పుల తడకగా మార్చిందని విమర్శించారు. కానీ తమ ప్రభుత్వం భూ యజమానులకు న్యాయం చేయాలనే లక్ష్యంతో సమగ్రంగా రీసర్వే చేయిస్తున్నామని మంత్రి అనగాని సత్యప్రసాద్ చెప్పారు.గ్రామకంఠంలోని భూములకు కూడా విముక్తి అభ్యంతరం లేని అక్రమిత భూముల క్రమబద్ధీకరణకు ఏడాది పాటు సమయం తీసుకుంటామని ంవెన్యూ మంత్రి అనగాని సత్యప్రసాద్ వివరించారు.

2026 ఫిబ్రవరిలో ఎన్టీఆర్ ట్రస్ట్ సేవలు అందుబాటులోకి: నారా భువనేశ్వరి

భవన నిర్మాణానికి ఎన్టీఆర్ మెమోరియల్ ట్రస్ట్ మేనేజింగ్ ట్రస్టీ నారా భువనేశ్వరి

విజయవాడ,మార్చి 6,ప్రభాతవార్తప్రతినిధి: విజయవాడలో 2026 ఫిబ్రవరిలో ఎన్టీఆర్ ట్రస్ట్ సేవలు అందుబాటులోకి వస్తాయని ఎన్టీఆర్ మెమోరియల్ ట్రస్ట్ మేనేజింగ్ ట్రస్టీ నారా భువనేశ్వరి చంద్రబాబునాయుడు తెలిపారు. భువనేశ్వరి విజయవాడనగరంలో ఎన్టీఆర్ మెమోరియల్ ట్రస్ట్ భవన్ ఏర్పాటుకు గురువారం భూమి పూజ జరిగింది. విజయవాడ టీచర్స్ కాలనీలోని సాయిబాబా గుడి వీధిలో భవన నిర్మాణానికి ఎన్టీఆర్ మెమోరియల్ ట్రస్ట్ మేనేజింగ్ ట్రస్టీ నారా భువనేశ్వరి శంకుస్థాపన చేశారు. ఏపీలో ఎన్టీఆర్ ట్రస్ట్ సేవా కార్యకలాపాలను విస్తరించే లక్ష్యంతో ఈ భవన నిర్మాణం చేపట్టారు. జీప్లస్ 5 అంతస్తులతో అధునాతన భవనాన్ని నిర్మించనున్నారు. ఇదే భవనంలో తలసీమియా కేర్ సెంటర్, రక్త నిధి కూడా ఏర్పాటు చేయనున్నారు.విద్య, వైద్య సేవా కార్యక్రమాలు రాష్ట్రంలో మరింత విస్తృతం చేసే లక్ష్యంతో భవన నిర్మాణం చేపట్టాం. సమాజానికి తిరిగి ఇవ్వాలని దాతృత్వం చాటుకునే వారు మాతో చేతులు కలపాలని కోరుతున్నాం. 25 ఏళ్లుగా నిరంతర సేవలు అందిస్తున్నాం. ముఖ్యమంత్రి చంద్రబాబు చేతుల మీదుగా హైదరాబాద్‌లో ప్రారంభమైన ఎన్టీఆర్ ట్రస్ట్ సేవలు వివిధ ప్రాంతాలకు విస్తరిస్తున్నాం. నైపుణ్యం, శిక్షణ ద్వారా మహిళలు, నిరుద్యోగ యువతకు ఉద్యోగ, ఉపాధి అవకాశాలు కల్పిస్తున్నాం. నిరుపేద విద్యార్థులు ఎందరికో ఉచిత విద్య అందిస్తున్నాం. ఎక్కడ విపత్తులు వచ్చినా సేవలు అందించేందుకు ట్రస్ట్ ముందుంటోంది. న్యూట్రిఫుల్ యాప్ ద్వారా డైట్ వివరాలు అందిస్తున్నాం. రక్తదానాన్ని ప్రతి ఒక్కరూ అలవాటుగా మార్చుకోవాలని కోరుతున్నామన్నారు. ఈ కార్యక్రమంలో విజయవాడ ఎంపీ కేశినేని శివనాథ్ (చిన్ని) తదితరులు పాల్గొన్నారు.

రైల్వే సిబ్బంది, పెన్షనర్ల ఫిర్యాదుల పరిష్కారానికి ప్రత్యేక క్యాంపులు

గుంతకల్లు రైల్వే,మార్చి 6,ప్రభాతవార్త దక్షిణ మధ్య రైల్వే గుంతకల్లు డివిజన్ రైల్వే సిబ్బంది, పెన్షనర్ల సమస్యలను, ఫిర్యాదులను పరిష్కరించేందుకు ఈ ఏడాదిలో ప్రత్యేక క్యాంపులను నిర్వహిస్తున్నట్లు రైల్వే సిబ్బంది,కార్మిక సంబంధాల విభాగం అధికారవర్గాలు తెలిపాయి. దీర్ఘకాలంగా అపరిష్కృతంగా ఉన్న రైల్వే సిబ్బంది, పెన్షనర్ల సమస్యలను, ఫిర్యాదులను పరిష్కరించేందుకు ప్రత్యేకంగా నిర్వహించే ఈ శిబిరాలలో అధికార యంత్రాంగం తమ శాయశక్తులా కృషి చేస్తున్నట్లు తెలిపారు. ఈ నెల 7న ధర్మవరం, 11న అనంతపురం,21న తిరుపతిలలో ఈ క్యాంపులు నిర్వహిస్తుండగా ఏప్రిల్4న యాద్గీర్, 11న బేతంచర్ల,25న రాయచూరులలో మే నెలలో 2న రైల్వే కోడూరు, 9న నందలూరు,30న గుత్తిలలో,జూన్ 6న రేణిగుంట,13న ఎర్రగుంట్ల,20న వెంకటగిరిలలో ప్రత్యేక శిబిరాలు ఏర్పాటు చేశారు. జూలై 4న తాడిపత్రి,26న పాకాల,ఆగస్టు 4న చిత్తూరు,29న కడప, సెప్టెంబరు 12న ఆదోని,26న కదిరి, అక్టోబరు 3న మదనపల్లె,31న డోన్,నవంబరు 7న గుంతకల్లు రైల్వే డీజిల్ షెడ్,28న గుత్తి డీజిల్ షెడ్,డిసెంబరు 5న నంద్యాల,12న కడప, 19న గుతకల్లు యూ యస్ఎఫ్‌డి సీనియర్ సెక్షన్ ఇంజనీర్ కార్యాలయంలో సమస్యలను, ఫిర్యాదులను పరిష్కరించేందుకు శిబిరాలను ఏర్పాటు చేశారు. కావున ఫిర్యాదుదారులు తమ తమ సమస్యలను వాటికి సంబంధించిన తగు ఆధారాలతో, దృవీకరణ పత్రాలతో ఆయా ప్రాంతాల వారు ఆయా నిర్ణీత తేదీల్లో నిర్వహించే శిబిరాల్లో తమ తమ ఫిర్యాదులను అందచేయాలని తెలిపారు.

ఉత్సవర్లకు శాంతి అభిషేకాలు,హోమాలు

శ్రీకాళహస్తి,మార్చి 6 ప్రభాతవార్త శ్రీకాళహస్తీశ్వరాలయంలో 13 రోజుల పాటు జరిగిన మహాశివరాత్రి బ్రహ్మోత్సవాలలో చిట్టచివరి ఉత్సవం స్వామి అమ్మవార్ల ఉత్సవర్లతో పాటు భక్తకన్నప్ప, చండీకేశ్వరుడు,వల్లిదేవసేన సమేత సుబ్రమణ్యం స్వామి, వినాయకస్వామి విగ్రహాలకు శాంతి అభిషేకాలను నిర్వహిస్తారు.ఈ నేపథ్యంలో గురువారం ఆలయంలోని అలంకార మండపంలో భక్తి శ్రద్ధలతో 'శాంతి అభిషేక కార్యక్రమాలను ఏర్పాటు చేసారు. ఉదయం అలంకార మండపంలో ఆలయ ప్రధానార్చకులు డాక్టర్ స్వామినాథన్ గురుకుల్ సారధ్యంలో ప్రత్యేక హోమాలను ఏర్పాటు చేసారు. ఆలయ పౌరోహితులు అర్థగిరి స్వామి వేదమంత్రాలను పఠిస్తుండగా శాస్త్రోక్తంగా స్వానాథన్‌గురుకుల్ హోమాలను వెలిగించారు. అలంకార గురుకుల్స్ రాజేష్ గురుకుల్, సూరి గురుకుల్ ఉత్సవర్లకు అభిషేకిస్తుండగా స్థానిక సంప్రదాయం మేరకు కలశ స్థాపన గావించారు. తరువాత హోమాలను నిర్వహించారు.ఆలయాధికారులు ఎసి కస్తూరి,ఎఇఓ లోకేష్‌రెడ్డి, టెంపుల్ ఇన్స్పెక్టర్ హరియాదవ్, సేవా కమిటి కి చెందిన చెంచయ్యనాయుడు, విజయకుమార్, మేళాగారం సుబ్రమణ్యం రెడ్డి హాజరు కాగా కార్యక్రమాలను నిర్వహించారు. సాధారణంగా బ్రహ్మోత్సవాలంటే ఎక్కడైనా 10 రోజులు నిర్వహించటం ఆనవాయితి. అయితే శ్రీకాళహస్తీశ్వరాలయంలో 13 రోజుల పాటు నిర్వహించే సంప్రదాయం అమలులో ఉంది. ఈ నేపథ్యంలో 10 రోజుల ఉత్సవాలు గ్రామోత్సవాలతో మూడు రో జుల ఉత్సవాలు ఆలయంలోపల నిర్వహిస్తారు.ధ్వజావరోహణం తరువాత ఏకాంత సేవ తరువాత చివరగా ఉత్సవర్లకు శాంతి అభిషేకాలు నిర్వహించారు. ఆలయ పౌరోహితులు శాస్త్ర ప్రకారం ఏర్పాటు చేసిన కార్యక్రమాలలో ఆలయ అభిషేక ప్రధానర్చాకులు డాక్టర్ స్వామి నాథన్ నిర్వహించారు. ఉత్సవర్లకు షోడషాభిషేకాలు జరిపారు. చివరగా పూర్ణాహుతి కార్యక్రమాలను జరిపారు. తరువాత హాజరైన అతిధులకు తీర్థ ప్రసాదాలను అందించారు.

విద్యాబోధనలో సమూల మార్పులు

- విద్యా విభాగంలో ప్రారంభమైన జాతీయ సదస్సు

ఆచార్య నాగార్జున విశ్వవిద్యాలయం,మార్చి 6,ప్రభాతవార్త : నేటి ఆధునిక సాంకేతిక యుగంలో బోదనా పద్ధతులురూపాంతరం చెందాయని ఏఎన్యూ ఇన్‌చార్జీ విసి ఆచార్య గంగాధరరావు పేర్కొన్నారు.వర్సిటీలలోని విద్యా విభాగం ఆధ్వర్యంలో ఎడ్యుకేషనల్ పర్సెపెక్టివ్ అండ్ రోల్ ఆఫ్ టీచర్ ఎడ్యుకేటర్స్ ఇన్ ఇండియా అనే అంశంపై రెండు రోజుల జాతీయ సదస్సు గురువారంప్రారంభమైంది,.కార్యక్రమానికి ఆర్ట్స్ కళాశాల ప్రిన్సిపాల్‌ఆచార్య ఎం.సురేష్‌కుమార్ అధ్యక్షత వహించారు.ముఖ్యఅతిధిగా పాల్గొన్న విసి గంగాధరరావు మాట్లాడుతూ బోదనాపద్ధతులు నిరంతరం మారుతూనే ఉన్నాయన్నారు.నాటి కాలంలో ఫిజికల్‌గా స్కూలుకు వెళ్ళి పాఠాలు వినే పద్ధతి ఉందని నేడుసాంకేతిక పరిజ్ఞానం అభివృద్ధి చెంది బోధనవినే అవకాశం కలిగిందని సేర్కొన్నారు.కరోనా తర్వాత ఇలాంటి అవకాశాలు పుష్కలంగా రూపాంతరం చెందినట్లు వివరించారు.సమకాలీన ప్రపంచంలో అధ్యాపకుడు నిరంతర విద్యార్థిగా నూతన అంశాల పట్ల అవగాహన పెంచుకోవాలని ఆయన సూచించారు.కీలకోపన్యాసకులుగా పాల్గొన్న హైదరాబాదులోని మౌలానా ఆజాద్ నేషనల్ ఉర్దూ యూనివర్సిటీ విద్యావిభాగం ఆచార్య వనజ మాట్లాడుతూ ప్రపంచ వేగవంతంగా అభివృద్ధి చెందుతుందన్నారు.జపాన్ దేశం 2017లోనే విద్యా విధానంలో 5.0విధానంలో దూసుకుపోతుందని పేరొ్కన్నారు.ఇన్‌చార్జీ రెక్టార్ ఆచార్య కె.రత్నషీలా మణి మాట్లాడుతూ నాణ్యమైన బోదనకు అర్హతగల అధ్యాపకులు న్యాయం చేస్తారన్నారు.ఈ సదస్సుకు 80పరిశోధన పత్రాలువచ్చాయని వాటిని పుస్తక రూపపంలో తీసుకొచ్చిరనట్లు వివవరించారు.ప్రముక విద్యావవేత్త గద్దెమంగయ్య మాట్లాడుతూర

అభివృద్ధికి విద్య అనేది మొదటి అడుగ్గా అభివర్ణించారు.నేటికాలంలో ఇంటెలిజెన్స్ డాటా సైన్స్ వంటి కొత్త సాంకేతిక పరిజ్ఞానాలు ఎన్ని వస్తున్నా కూడా టీచర్ వాల్యూని తగ్గించలేకపోతున్నాయని పేర్కొన్నారు.విద్యావ్యవస్థ దనార్జనంగా మారకుండా చూడాల్సిన బాధ్యత నేతితరంపై ఉందని వివరించారు.ఈ సదస్సుకు కన్వీనర్లుగా డాక్టర్ ఎం.వసంతరావు,డాక్టర్ రామిరెడ్డి,ఆర్గనైజింగ్ సెక్రటరీగా డాక్టర్ సందీప్ వివరించారు.సదస్సులో దేశంలోని పలు కేంద్రీయ విశ్వవిద్యాలయాల నుంచి సీనియర్ అధ్యాపకులు ఆచార్య కె.సుమలత,ఆచార్య వి.రవి,ఆచార్య పి.ఆడంపాల్,ఆచార్య టి.షారోన్ రాజు, ఆచార్య అశోక్‌కుమార్,ఆచార్య టి.ఇసాక్మయిల్,ఆచార్య పి.చిట్టిబాబు తదితరులు పాల్గొన్నారు.

పోలీసుల విచారణకు హాజరైన మాజీ ఎంపి గోరంట్ల మాధవ్

విజయవాడ మార్చి6 ప్రభాతవార్త ప్రతినిధి: వైకాపా నేత, మాజీ ఎంపీ గోరంట్ల మాధవ్ విజయవాడ పోలీసుల విచారణకు హాజరయ్యారు. అత్యాచార బాధితుల పేర్లు బహిర్గతం చేసిన కేసులో విచారణకు ఆయన వచ్చారు రాష్ట్ర మహిళా కమిషన్ మాజీ ఛైర్‌పర్సన్ వాసిరెడ్డి పద్మ ఫిర్యాదు మేరకు గోరంట్ల మాధవ్‌పై పోలీసులు కేసు నమోదు చేశారు. నిబంధనలకు విరుద్ధంగా బాధితుల వివరాలు వెల్లడించారంటూ గతేడాది నవంబర్ 2న చేసిన ఫిర్యాదులో ఆమె పేర్కొన్నారు. ఈ నేపథ్యంలో నేడు విజయవాడ సైబర్ క్రైమ్ పీఎస్‌లో పోలీసులు అయన్ను విచారిస్తున్నారు.

విద్యతోనే మహిళల అభివృద్ధి

సచివాలయంలో అంతర్జాతీయ మహిళా దినోత్సవ సంబరాలు

కార్యక్రమంలో పాల్గొన్న మహిళా మంత్రులు

సచివాలయం, మార్చి 6,ప్రభాతవార్త : విద్యతోనే మహిళల అభివృద్ధి సాధ్యమవుతుందని ఆడ బిడ్డల చదువును ప్రోత్సహించాలని రాష్ట్ర మంత్రులు ఎస్.సవిత,వంగలపూడి అనిత, గుమ్మడి సంధ్యారాణి,నిమ్మల రామానాయుడు పిలుపునిచ్చారు.ఏపి సెక్రటేరియట్ మహిళా ఉద్యోగుల సంక్షేమ సంఘ ఆధ్వర్యంలో వెలగపూడిలోని రాష్ట్రసచివాలయంలో గురు వారం అంతర్జాతీయ మహిళా దినోత్సవం నిర్వహించారు.కార్యక్రమానికి ముఖ్యఅతిధులుగా మంత్రులు హాజరై ప్రసంగించారు. మహిళలకు, ఉద్యోగినులకు అంతర్జాతీయ మహిళా దినోత్సవ శుభాకాంక్షలు తెలిపారు.ముందుగా రాష్ట్ర జలవనరుల శాఖమంత్రి నిమ్మల రామానాయుడు మాట్లాడుతూ మహిళల అభివృద్ధికి సీఎం చంద్రబాబు నాయుడు ఎంతో కృషి చేస్తున్నారన్నారు. అన్ని రంగాల్లో మహిళలు అభివృద్ధి చెందేలా ఎన్నోసంక్షేమ పథకాలను సీఎం చంద్రబాబు నాయుడు అమలుచేస్తున్నారన్నారు.డ్వాక్రా సంఘాల సభ్యులకు ఎలాంటి హామీ లేకుండా రూ.10లక్షల వరకు రుణ సదుపాయం కల్పిస్తున్నారన్నారు.

- ఆడపిల్లల విద్యను ప్రోత్సహిద్దాం : బిసి సంక్షేమ శాఖ మంత్రి సవిత

విద్యతోనే మహిళల అభివృద్ధి సాధ్యమవుతుందని, ఆడబిడ్డల విద్యను ప్రోత్సహిద్దామని మంత్రి సవిత పిలుపునిచ్చారు.సావిత్రిభాయి ఫూలే ఆశయసాధనే లక్ష్యంగా సీఎం చంద్రబాబునాయుడు మహిళల ఆర్థికాభ్యున్నతికి అధిక ప్రాధాన్యమిస్తున్నారన్నారు.ఆడబిడ్డలు ధైర్యంగా ఇంటి నుంచి బయటకెళ్ళేలా కృషి చేద్దామని మంత్రి సవిత పిలుపునిచ్చారు.

- ప్రతి తల్లీ పోలీసే : హోమంత్రి అనిత

కుటుంబాన్ని నడిపేక్రమంలో ప్రతి తల్లీ పోలిసులా వ్యవహరించాలని రాష్ట్ర హోమంత్రి వంగలపూడి అనిత సూచించారు.ప్రస్తుతమున్న పరిస్థితుల నేపథ్యంలో మగ పిల్లలపై ప్రత్యేక దృష్టి సారించాలన్నారు.మగపిల్లలను నైతిక విలువలతో పెంచుతూనే ఆడబిడ్డలకు స్వేచ్ఛగా, నిర్ణయాలు తీసుకునేలా తీర్చిదిద్దాలన్నారు.

- మహిళలే మహారాణులు : మంత్రి గుమ్మడి సంధ్యారాణి

ఆడపడుచులకు గౌరవమర్యాదలు పెంచుతూ,మహిళల విద్యకు ప్రాధాన్యమిచ్చిన ఘనత అన్న ఎన్టీఆర్ దేనని రాష్ట్ర స్త్రీ,శిశు సంక్షేమ శాఖమంత్రి గుమ్మిడి సంధ్యారాణి కొనియాడారు.ఆడబిడ్డలను ఆంక్షలతో కాకుండా మగపిల్లలతో సమానంగా పెంచాలని మంత్రి పిలుపునిచ్చారు.ఉద్యోగం చేసే చోట వేధింపులు అవమానాలు ఎదురైతే తక్షణమేన తమకు ఫిర్యాదు చేస్తే న్యాయం చేస్తామని మంత్రి సంధ్యారాణి అభయమిచ్చారు.వారంలో ఒకరోజు ఇంటిలోనూ,విధుల్లోనూ చేనేత వస్త్రాలు ధరించాలని,చేనేతలకు అండగా నిలవాలంటూ మహిళా ఉద్యోగులను మంత్రి సవిత పిలుపునిచ్చారు.కార్య క్రమంలో సచివాలయ మహిళా ఉద్యోగినుల సంక్షేమ సంఘం అధ్యక్షులు కె.వైదురీదేవి,ఉపాధ్యక్షులు ఎం. లక్ష్మణకుమారి,సెక్రటరీ సుస్మిత,ఇతర సభ్యులు రాజేశ్వరీ,నాగ లలితా దేవి,సునీత,శారదతో పాటు వివిధ శాఖలకు చెందిన ఉద్యోగినులు పెద్ద సంఖ్యలో పాల్గొన్నారు.

శింగనమల సమస్యలపై మంత్రి జనార్ధన్‌రెడ్డికి వినతి పత్రం అందజేస్తున్న దృశ్యం

మంత్రి జనార్ధనరెడ్డిని మర్యాదపూర్వకంగా కలిసిన బండారు శ్రావణిశ్రీ

విజయవాడ,మార్చి6,ప్రభాతవార్తప్రతినిధి: రాష్ట్ర రోడ్లు, భవనాలు, పెట్టుబడులు, మౌలిక సదుపాయాల శాఖ మంత్రి బీసీ జనార్ధన్ రెడ్డిని మర్యాదపూర్వకంగా శింగనమల ఎమ్మెల్యే బండారు శ్రావణి శ్రీ. కలిసారు.శింగనమల నియోజకవర్గంలో రోడ్ల అభివృద్ధి సమస్యలపై మంత్రి బీసీ జనార్ధన్ రెడ్డికి వినతిపత్రం ఎమ్మెల్యే బండారు శ్రావణి శ్రీ అందజేసారు.తన దృష్టికి తీసుకు వచ్చిన రోడ్ల సమస్యలపై మంత్రి బీసీ జనార్ధన్ రెడ్డి సానుకూలంగా స్పందించారు.,మాజీ మంత్రి కాల్వ శ్రీనివాసులు మార్యదపూర్వకంగా కలిసారు.ఈ సంధర్భంగా రాయదుర్గం నియోజకవర్గంలో రోడ్ల అభివృద్ధి సమస్య లపై మంత్రి బీసీ జనార్ధన్ రెడ్డి దృష్టికి తీసుకొచ్చిన మాజీ మంత్రి కాల్వ శ్రీనివాసులు.ఇక ప్రొద్దుటూరు మాజీ ఎమ్మెల్యే మల్లెల లింగారెడ్డి మంత్రిని కలిసారు.

గంజాయి, డ్రగ్స్‌పై కూటమి ప్రభుత్వం ఉక్కుపాదం

- రాష్ట్ర హోమంత్రి అనిత

సచివాలయం,మార్చి 6,ప్రభాతవార్త : శాసనమండలిలో గురువారం మండలి చైర్మన్ మోషన్ రాజు అధ్యక్షతన జరిగిన ప్రశ్నోత్తరాల కార్యక్రమంలో వైకాపా సభ్యులు ప్రశ్నలకు మంత్రి వివరణ ఇచ్చారు.ఈగల్ టాస్ ఫోర్స్ వ్యవస్థను ఏర్పాటుచ చేయడంతో పాటు గంజాయి సాగు చేసే కుటుంబాలకు గంజాయి వినియోగించే యువతకు ప్రభుత్వ పథకాలు కూడా నిలిపేసే విధంగా చర్యలు తీసుకుంటున్నామన్నారు.30శాతం ఫిట్‌మెంట్ సహా టెక్నాలజీ గురించి తెలిసిన అధికారులు,డ్రోన్లు,సిసి కెమెరాలతో పటిష్ట వ్యవస్థగా ఏర్పాటు చేశాం.ఐదుగురు మంత్రులతో కూడిన సబ్ కమిటీ ద్వారానే విధి విధానాలు రూపొందించామ్. గంజాయి కేసుల్లో వైసీపీ చివరి ఏడాదిపాలన (01.10.2023 – 31.05.2024)కాలంలో సుమారు 1,995మందిని అరెస్టు చేసింది,కూటమి ప్రభుత్వం 6నెలల పాలనలోనే (01.06.2024 -- 31.01.2025) 2.513మందిని అరెస్టు చేయడం జరిగింది.కూటమి ప్రభుత్వం వచ్చాయ గంజాయి కేసుల్లో జైళ్ళ నిండిపోయాయి.కూటమి ప్రభుత్వం వచ్చాక గంజాయి కేసులు పెరిగాయన్న వైసీపీ ఎమ్మెల్సీ బొమ్మి ఇజ్రాయేల్ వ్యాఖ్యలపై హోమంత్రి అభ్యంతరం.గత ప్రభుత్వం గంజాయిపై దృష్టి పెట్టకపోవడం వల్లే దుష్పరిణామాలంటూ ఆధారాలను బయటపెట్టిన హోమంత్రి అనిత,గత ప్రభుత్వంలో సీఎం ఇంటికి సమీపంలోనే గంజాయి కొట్టి ఒక యువతిపై ఆఘాయిత్యం చేసినా స్పందించలేదు.నిందితులను పట్టుకోలేదు.2021లో దేశవ్యాప్తంగా మొత్తం 7.50లక్షల కిలోల గంజాయి పట్టుబడింది.కూటమి ప్రభుత్వంలో గంజాయి సాగు 90శాతం తగ్గింది.డ్రోన్ వస్తే భయపడిపోయి జి.మాడుగుల మండలం ప్రాతపాడు గ్రామంలో గంజాయిని ధ్వంసం చేశారు.గంజాయిసాగుకు అలవాటు పడిన 359కుటుంబాల్లో చైతన్యం కలిగించి ప్రత్యామ్నాయ పంటలవైపు మళ్లించేందుకు అవగహన కలిగించాం, ఎస్టీలు ఎక్కుకశాతం గంజాయి కేసుల్లో మగ్గుతున్నారు.ఉత్పత్తి,తయారీ ,నిల్వ,రవాణా,ఎగుమతి,దిగుమతి,వాడకం,ప్రేరేపించినా అన్నీ నే

వార్త

రాపిడిలేనిదే రత్నం ప్రకాశించదు.
అలాగే కష్టాలను తట్టుకోలేని మానవుడు
ఏ నాటికీ పరిపూర్ణత పొందలేడు.

-రామకృష్ణ పరమహంస

జీవకారుణ్యస్ఫూర్తి!

సృష్టిలోని సమస్త జీవజాతికి భూమ్మీద బతికే పరిస్థితులున్నాయి. మానవులు జంతువులు తదితర జీవజాలం ఒకే చోట, ఒకే వేదిక మీద బతికే వాతావరణ పరిస్థితులున్నాయి. కానీ మానవాళి ప్రయోజనాలు కాపాడటంలో అడవులపాత్ర చెప్పుకోదగినంత. అందులో వన్యమృగ సంరక్షణ కూడా పెద్ద బాధ్యతే. పర్యావరణ సమతుల్యతకు అడవులే ముఖ్యమని అందరికీ తెలిసిందే. దేశంలో 7.13 లక్షల చదరపు కిలోమీటర్ల విస్తీర్ణంలో ఉండగా దానిలో 1.97 లక్షల చ.కి.మీ విస్తీర్ణంలో అటవీ భూభాగం మాయమౌతోందని కొందరు ఈ మధ్యనే సుప్రీంకోర్టుకెక్కారు. తమ పరిధిలోని అడవులను గుర్తించే నిపుణుల కమిటీలను ఏర్పాటు చేయడానికి ఆరు రాష్ట్రాల ప్రభుత్వాలు ఒక నెల రోజుల గడువులోగా మొత్తం కన్సాలిడేటెడ్ జాబితాను రూపొందించాలని సూచించింది. అడవులు, పర్యావరణ సమతుల్యత ప్రస్తుతం చాలా ప్రాణావసరమై ఉంది. అడవుల రక్షణ, వన్యప్రాణి సంరక్షణ, జీవకారుణ్యం ఇవన్నీ ఒక దానికొకటి పెనఇప్పుడు కేంద్రప్రభుత్వం అడవుల వినియోగం, సంరక్షణ కోసం విశేషంగా కృషిచేస్తున్నాయి. వేసుకొని ఉన్న అంశాలు. మానవులెవరైనా ఈ మూడు అంశాల మీద శ్రద్ధచూపాల్సిన అవశ్యకత ఉంది. విచక్షణారహితంగా అడవులను నరుకుతున్నాం. జంతు ఆవాసాలను నాశనం చేస్తున్నాం. వాటికి అవసరమయ్యే నీటి వనరులను కూడా ధ్వసం చేస్తున్నాం. అంటే వాటికి నిలువ నీడ లేకుండా చేస్తున్నాం. అందుకే అడవులను దాటి జంతువులు మానవులు నివసించే మైదాన ప్రాంతాల్లోకి వచ్చేస్తున్నాయి. పులులు, మొసళ్లు, జింకలు, వంటివి మనిషి కంట పడుతున్నాయి. వాటిని హింసించి వెళ్లగొడుతున్నారు. ఇలాంటి పరిస్థితుల్లో జీవకారుణ్యం ఎంతో అవసరమనిపిస్తోంది. ప్రాచీన కాలం నుంచి అడవుల్లో జీవిస్తున్న జంతుజాలాన్ని మైదాన ప్రాంతానికి వచ్చేలా చేస్తున్నామంటే దానికి కారణం మనమే. జంతుజాలం తమ ఉనికిని కాపాడుకోవడంలో పెద్దపోరాటమే చేయాల్సి వస్తుంది. కొన్ని సందర్భాలలో అవి గాయపడుతున్నాయి కూడా. కానీ వన్యప్రాణుల సంరక్షణ మృగ్యమే. పర్యావరణ సమతుల్యతను పాటించే విషయంలో పారిశ్రామికవేత్త అనంత అంబానీ బృందం చేస్తున్న కృషిని ప్రధాని నరేంద్రమోడీ స్వయంగా అభినందించారు. వారు చేసే కృషిని అభినందించేందుకు గుజరాత్ లోని రిలయన్స్ ఇండస్ట్రీస్ కాంప్లెక్స్‌లో జంతుసంరక్షణ, పునరావాస కేంద్రాన్ని 'వంతారా'ను ప్రధాని మోడీ ప్రారంభించారు. సుమారు మూడువేల ఎకరాల్లో లక్షన్నర జీవులకుపైగా ఉండగా వాటినన్నిటినీ ప్రధాని పలకరించి వచ్చారు. ఏ మాత్రం తీరిక లేని ప్రధాని ప్రత్యేకించి వన్యమృగ సంరక్షణ కేంద్రాలకు వస్తున్నారంటే ప్రజల్లో జీవకారుణ్యం పట్ల ఆసక్తి కల్పించాలన్నదే లక్ష్యం. 'వంతారా'లో అంతరించిపోయే దశలో ఉన్న జంతువులకు ఆశ్రయం దొరుకుతోంది. చింపాంజీలు, జీబ్రాల నడుమ సన్నిహితంగా మోడీ కలియతిరిగారు. జిరాఫీకి ఖడ్గమృగానికి ఆహారం తినిపించారు. చిరుతపులి పిల్లలకు నీసాలో పాలు పట్టించారు. పలకరించారు కూడా. జంతువుల చికిత్స, సంరక్షణ, పునరావాసం కోసం ఎన్నో వసతులు అక్కడ ఏర్పాటు అయ్యాయి. ప్రత్యేకించి 'వంతారా'లో వైల్డ్‌లైఫ్ హాస్పిటల్‌కు ఎంఆర్ఐ, సిటీస్కాన్, ఐసియు వంటి వసతులు కూడా ఏర్పాటు చేశారు. వైల్డ్ లైఫ్ అనస్థీషియా, నైప్రాలజీ, కార్డియాలజీ, ఎండోస్కోప్, జెంటిస్ట్రీ, ఇంటర్నల్ మెడిసిన్ వంటి విభాగాలు ఏర్పాటు చేయడం చూస్తే మానవ వైద్యావసరాలకు ఉన్నన్ని వైద్య చికిత్స సౌకర్యాలు జంతువుల కోసం ఏర్పాటు చేయడం విశేషం. జంతువులకోసం ఇలాంటి సౌకర్యాలు దేశంలో మరెక్కడా లేవు. వేర్వేరు ప్రదేశాల్లో వేర్వేరు వసతులుండొచ్చు. కానీ ఇన్ని వైద్య విభాగాలు ఒకేచోట లభించడమంటే విశేషంగా భావించాల్సిందే. ఒరంగటూన్‌ను మోడీ ఆత్మీయంగా హత్తుకున్నారు. ఎంఆర్ఐ గదిలో అసియాటిక్ సింహానికి ఎంఆర్ఐ చికిత్స ఆపరేషన్ థియేటర్‌లో చిరుతపులి గాయానికి చేస్తున్న శస్త్ర చికిత్స, నీటి గుర్రాలు, మొసళ్ల క్షేత్ర సందర్శన ఇవన్నీ చూస్తుంటే జీవకారుణ్య క్షేత్రంలో పర్యటించిన అనుభూతిని పొందుతూ మోడీ 'వంతారా' చుట్టూ కలియతిరిగారు. రెండు తలలపాము, భారీ కొండ చిలువ, రెండు తలల తాబేలు, కొమ్ముల జింక, చిరుత కూనలు, సీల్ వంటి జంతువులతో ఆడుకుంటూ మోడీ ఆత్మీయ పలకరింపులతో పర్యటించారు. గాయపడిన ఏనుగులకు చికిత్సచేసే అతిపెద్ద ఆసుపత్రి ఇక్కడే ఉంది. ప్రపంచంలోనే అతిపెద్ద ఏనుగుల ఆసుపత్రి ఇది. ప్రమాదాల్లో గాయపడిన, వేటగాళ్ల బారిన పడిన జంతువులు కూడా ఇక్కడ రక్షణ పొందుతున్నాయి. వీటన్నిటినీ గురించిప్రధాని పేరుపేరున అడిగి తెలుసుకున్నారు. యాసిడ్ దాడికి గురై గాయపడిన గజరాజుకు కూడా ఇదే ప్రాంగణంలో వైద్యపరీక్షలు, చికిత్స కూడా జరుగుతోంది. ఇదే సందర్భంగా జీవకారుణ్యంలేని మానవులుండరాదని వన్యప్రాణుల పట్ల బాధ్యతారాహిత్యానికి ఇకనైనా ముగింపు పలకాలని జంతువుల పట్ల ప్రతి ఒక్కరు జీవరాశుల పట్ల దయతో మెలగాలని మోడీ కోరారు. ప్రపంచంలోనే అతిపెద్ద వన్యప్రాణి సంరక్షణ పునరావాస కేంద్రంగా ఉన్న 'వంతారా' జీవకారుణ్యానికి విశేషమైనస్థానం. నిపుణుల సంరక్షణలో అరుదైన అంతరించిపోతున్న జాతులనుకాపాడేందుకు కంకణం కట్టుకున్నారు. ఏనుగులు త్వరగా కోలుకొనేందుకు వీలుగా హైడ్రోథెరపీ కూడా అందులో ఉంది. ప్రతిపక్షంలోనూ ప్రతి జంతువుతోనూ మోడీ ఫొటోలు తీసుకోవడం విశేషం. జీవకారుణ్యం పట్ల ప్రధాని స్ఫూర్తి దాయక పర్యటన జనంలోకి విస్తృతంగా వెళ్తోంది.

గ్లోబల్ వార్మింగ్‌పై చైతన్యం అవసరం

పారిస్ ఒప్పందంలో నిర్ణయించిన విధంగా మనం గ్లోబల్ వార్మింగ్‌ను 1.5 డిగ్రీల సెల్సియస్‌కి పరిమితం చేయాలి. శిలాజ ఇంధనాలతో నడిచే వాహనాల స్థానంలో బ్యాటరీ వాహనాలను వాడాలి. ఇందుకు ప్రజలను ప్రోత్సహించాలి. సోలార్, గాలి మరలు నుపయోగించి విద్యుత్తును తయారు చేసుకోవాలి. గ్రీన్హౌస్ వాయువులను విడుదల చేసే పరిశ్రమలను మూసివేయాలి. వ్యవసాయరంగంలో రసాయన ఎరువులు బదులుగా బయో ఫెర్టిలైజార్స్ వాడాలి. వాయు కాలుష్యాన్ని, జల కాలుష్యం కారకాలను గుర్తించి వాటిని ఆపేప్రయత్నాలు కొనసాగించా లి. కార్బన్ పన్నులను పెంచాలి. ఎక్కువ సంఖ్యలో మొక్కలను నాటాలి. ప్లాస్టిక్లలకు ప్రత్యామ్నాయాలు వెతకాలి. అవసరం మేరకే ఇంట్లోవిద్యుత్తును వాడాలి. అధికంగా ఎసిలు వాడకూడదు. వ్యక్తిగత వాహనాలకు బదులుగా పబ్లిక్ ట్రాన్స్పోర్టు వినియోగించాలి.

డి జె మోహన రావు

మధ్య భారతదేశంలోని చాలా ప్రాంతాలు దక్షిణ ద్వీపకల్పంలోని ఉత్తర ప్రాంతాలు, వాయువ్య, తూర్పు భారతదేశంలోని కొన్ని ప్రాంతాలలో సాధారణం కంటే ఎక్కువ వేడిగాలులు వీచే అవకాశం ఉందని భారత వాతావరణ శాఖ (ఐఎండి) తెలిపింది. 1901 తర్వాత అత్యంత వెచ్చని సంవత్సరంగా 2024ని భారత వాతావరణ శాఖ నిర్ధారించింది. ఐఎండి సమాచారం మేరకు గత 124 సంవత్సరాలలో ఈ ఫిబ్రవరి అత్యంత వేడిని నమోదుచేసింది. సగటు ఉష్ణోగ్రత 22 డిగ్రీల సెల్సియస్ కంటే ఎక్కువ. మొదటిసారిగా దేశవ్యాప్తంగా సగటు కనిష్ట ఉష్ణోగ్రత 15 డిగ్రీల సెల్సియస్ కంటే ఎక్కువగా నమోదైంది. ఇది ఇప్పటివరకు నమోదైన అత్యంత వెచ్చని నెల. సగటు గరిష్ట ఉష్ణోగ్రత పరంగా ఫిబ్రవరి 2025 రెండవ అత్యంత ఉష్ణోగ్రత నెలగా మారింది. మార్చి నెలలో నెలవారీ గరిష్ట ఉష్ణోగ్రతలు దేశంలోని చాలా ప్రాంతాలలో సాధారణం కంటే ఎక్కువగా ఉండే అవకాశం ఉండొచ్చని కొన్ని దక్షిణ ప్రాంతాలలో తప్ప సాధారణం కంటే తక్కువ గరిష్ట ఉష్ణోగ్రతలు ఉండే అవకాశం ఉందని, ఈ కాలంలో వాయువ్య భారత దేశం, దక్షిణ ద్వీపకల్పంలోని కొన్ని ప్రాంతాలు తప్ప దేశంలోని చాలా ప్రాంతాలలో సాధారణం కంటే ఎక్కువ నెలవారీ కనిష్ట ఉష్ణోగ్రతలు ఉండే అవకాశం ఉండొచ్చని, ఇక్కడ సాధారణ కనిష్ట ఉష్ణోగ్రతలు ఎక్కువగా ఉండే అవకాశం ఉందని ఐఎండి తెలిపింది. ఇటువంటి పరిస్థితులు చూస్తుంటే రానున్న రోజులలో భూగోళంపై సమస్త జీవరాశులు ఉనికి ఎలా ఉంటుందో, ఏమో అనే సందేహం కలుగుక మానదు. వీటికి ఎన్నోకారణాలు ఉండవచ్చు. కానీ కారకుడు మాత్రం వంద శాతం మనిషే! మనిషి సుఖం కోసం పర్యావరణాన్ని కాలుష్యంచేసి ప్రకృతి పట్ల తీసుకొన్న అనాలోచిత చర్యల ఫలితమే ఈవిపత్తులు. ఇటువంటి పరిస్థితులు ఎదుర్కోవాల్సి వస్తుందని ఎప్పటి నుండో శాస్త్రవేత్తలు మొత్తుకుంటున్నారు. కర్ణుడు చావుకి కోటి కారణాలు అన్నట్లు ఈ భూతాపానికి కారణాలు ఎన్నో ఉన్నాయి. అందులో ప్రధానమైంది అన్ని రకాల కాలుష్యాలు అన్నది కాదనలేనివాస్తవం. ధరణికి ఈగతి పట్టడానికి అగ్రదేశాల ఆగడాలే కారణం. ఎలా అంటారా ఆయా దేశాలు వాతావరణానికి చేస్తున్న హానే ఎక్కువ. పారిశ్రామికీకరణ రాకతో భూఉష్ణోగ్రతలు వేగంగా పెరిగాయి. కర్మాగారాల నుండి వెలువడే హానికరమైన ఉద్గారాలు భూతాపాన్ని పెంచుతాయి. మానవ,సహజ కారకాలు రెండూ భూమివాతావరణాన్ని ప్రభావితం చేస్తాయి. భూమి వేడెక్కడాన్ని భూతాపం లేదా గ్లోబల్ వార్మింగ్ అంటారు. దీనికి కారణం వాతావరణంలో పెరుగు తున్న గ్రీన్హౌస్ వాయువులే! వాతావరణంలో వేడినిబంధించే వాయువులను గ్రీన్‌హౌస్ వాయువులు అంటారు. పగటిపూట సూర్యుడు భూవాతావరణాన్ని వేడిచేస్తాడు. రాత్రి సమయంలో భూమి చల్లబడినప్పుడు వేడితిరిగి వాతావర ణంలోకి ప్రసరిస్తుంది. ఈ ప్రక్రియలో భూ వాతావరణం లోని గ్రీన్హౌస్ వాయువుల ద్వారా వేడిని గ్రహించబడుతుంది. ఇది భూమి ఉపరితలం వేడెక్కేలా చేస్తుంది. సూర్యుని నుండి ఉష్ణశక్తి భూమికి చేరినప్పుడు భూమి ఈ శక్తిలో కొంత భాగాన్ని గ్రహిస్తుంది. మిగిలిన భాగాన్ని వేడిగా అంతరిక్షంలోకి ప్రసరిస్తుంది. భూమి ఉపరితల ఉష్ణోగ్రత ఇన్కమింగ్, అవుట్గోయింగ్ శక్తి మధ్య ఈ సమతుల్యతపై ఆధారపడి ఉంటుంది. శక్తి సమతుల్యతలో మార్పు భూమి సగటు ఉష్ణోగ్రత వెచ్చగా లేదా చల్లగా మారుతుంది. ఇది దిగువ వాతావరణంలో భూమిపైన, మహా సముద్రాలలో అనేక ఇతర మార్పులకు దారితీస్తుంది. కార్బన్డయాక్సైడ్, మీథేన్, నెట్రస్ ఆక్సైడ్, ఫ్లోరినేటెడ్లను గ్రీన్హౌస్ వాయువుల నంటారు. మానవ

కార్యకలాపాల కారణంగా పారిశ్రామిక విప్లవం నుండి కీలకమైన గ్రీన్‌హౌస్ వాయువుల సాంద్ర తలు పెరిగాయి. కార్బన్ డయాక్సైడ్, మీథేన్, నైట్రస్ ఆక్సైడ్ సాంద్రతలు గత ఎనిమిది లక్షల సంవత్సరాలలో ఎన్నడూ లేనంతగా ఇప్పుడు భూమి వాతావరణంలో అధి కంగా ఉన్నాయి. పారిశ్రామిక పూర్వ కాలంలో ఉష్ణోగ్రతతో పోలిస్తే 'రెండు డిగ్రీలసెల్సియస్ పెరుగుదల సహజ పర్యావరణం, మానవ ఆరోగ్య శ్రేయస్సు పై తీవ్రమైన ప్రతికూల ప్రభావాలను చూపడంతోపాటు వాతావరణంలో ప్రమాదకరమైన మార్పులు సంభవించే ప్రమాదంఉంది. ఈ కారణాన ఉష్ణోగ్రత పెరుగుదల 1.5 డిగ్రీల సెల్సియస్కు పరిమితం చేయాలని అంతర్జాతీయంగా నిర్ణయించడంజరిగింది. మాన వ ప్రేరిత భూతాపం ప్రస్తుతం దశాబ్దానికి 0.2 డిగ్రీల సెల్సియస్ చొప్పున పెరుగుతోంది. ఏడాదికి సుమారు 30 బిలియన్ టన్నుల కార్బన్ డయాక్సైడ్‌ను వాతావరణంలోకి విడుదల వుతుంది. పారిశ్రామిక పూర్వకాలం నుండి ప్రస్తు తానికి వాతావరణంలో కార్బన్ డయాక్సైడ్, మీథేన్, నైట్రస్ ఆక్సైడ్ వాయువుల సాంద్రతలు వరుసగా 48శాతం, 250 శాతం, 20 శాతం ఎక్కువగా ఉన్నాయి. ఈ వాయువులు వరుసగా 18వ శతాబ్దం నుండి దాదాపు 280 పార్ట్స్ పర్ మిలియన్ (పిపియం) నుండి 414 పిపియంకి, 722పార్ట్స్ పర్ బిలియన్(పిపిబి)నుండి 1867 పిపిబికి, 270 పిపిబి నుండి 332 పిపిబికి పెరిగాయి. బొగ్గు, చమురు, శిలాజ ఇంధనాలను కాల్చడంవలన కార్బన్డయాక్సైడ్, నైట్రస్ ఆక్సైడ్లు, ఆవులు, గొర్రెలు తమ ఆహారాన్ని జీర్ణం చేసేటప్పుడు మీథేన్, నైట్రోజన్ ఎరువులు నైట్రస్ ఆక్సైడ్లును, ఎయిర్ కండిషనర్లు, రిఫ్రిజిరేటర్ల నుండి క్లోరోఫ్లోరో కార్బన్లు, ఫోమింగ్ ఏజెంట్లు, మంటలు ఆర్పే యంత్రాలు, ద్రావకాలు, పురుగుమందులు, ప్రోపెలెంటలు నుండి క్లోరోఫ్లోరో కార్బన్‌లు, హైడ్రో క్లోరోఫ్లోరో కార్బన్‌లు, హైడ్రో ఫ్లోరో కార్బన్‌లు, పెర్ఫ్లోరోకార్బన్‌లు, సల్ఫర్ హెక్సాఫ్లోరైడ్‌లు వంటి ఎఫ్‌గ్యాస్లు కారణమవుతున్నాయి. అటవీ నిర్మూలన, వాహనాల అధిక వినియోగం, పారిశ్రామిక అభివృద్ధి, వ్యవసాయ కార్యకలాపాలు గ్లోబల్ వార్మింగ్కు కారణాలు. సూర్యునిహానికరమైన రేడియేషన్ల నుండి భూఉపరితలాన్ని రక్షించడానికి ఓజోన్ పొర బాధ్యత వహిస్తుంది. కానీఎయిర్ కండిషనర్లు, రిఫ్రిజిరేటర్‌లనుండి విడుదలయ్యే క్లోరోఫ్లోరో కార్బన్లుఓజోన్ పొర క్షీణతకు కారణమై సూర్యునినుండి వచ్చే అతి నీలలోహిత కిరణాలు భూమిని చేరి తద్వారా భూమి ఉష్ణోగ్రత పెరుగుతుంది. వాతావరణంలోని ఏరోసోల్స్ వాతావరణాన్ని ప్రభావితం చేస్తాయి. ఏరోసోల్‌లు చాలా చిన్నవిగా ఉండే సూక్ష్మ (ఘన లేదా ద్రవ) కణాలు. ఇవి పెద్దకణాల వలె త్వరగా ఉపరితలంపై పడకుండా రోజుల నుండి వారాల వరకు గాలిలో ఉండిపోతాయి. సూర్యరశ్మిని ప్రతిబింబించే ఏరోసోల్‌లు, అగ్నిపర్వత విస్ఫోటనాల నుండి కణాలు, బొగ్గును కాల్చడం నుండి వెలువడే సల్ఫర్ ఉద్గారాలు వంటివి శీతలీకరణ ప్రభావాన్ని కలిగి ఉంటాయి. నలుపు కార్బన్ (మసిలో ఒక భాగం) వంటి సూర్యరశ్మిని గ్రహించేవి వార్మింగ్ ప్రభావాన్ని కలిగి ఉంటాయి. క్లైమేట్ చేంజ్ పెర్ఫార్మెన్స్ ఇండెక్స్ అనేది జాతీయ అంతర్జాతీయ వాతావరణ రాజకీయాలలో పారదర్శకతను ప్రారంభించడానికి ఒక సాధనం. ఇటీవల విడుదల చేసిన క్లైమేట్ చేంజ్ పెర్ఫార్మెన్స్ ఇండెక్స్ (సిసిపిఐ) 2024లో మనదేశం 7వ స్థానంలో ఉంది. గత యేడాది 8వ స్థానంలో ఉండేది. డెన్మార్క్, ఎస్టోనియా, ఫిలిప్పీన్స్ దేశాలు వరుసగా 4వ, 5వ, 6వ స్థానాలలో నిలిచాయి. మొదటి మూడుస్థానాలు ఏ దేశానికీ కేటాయించలేదు. సిసిపిఐ యూరోపియన్ యూనియన్తో కలిపి 64 దేశాలకు ర్యాంకింగ్ ఇస్తుంది. పారిస్ ఒప్పందంలో నిర్ణయించిన విధంగా మనం గ్లోబల్ వార్మింగ్‌ను 1.5 డిగ్రీల సెల్సియస్‌కి పరిమితం చేయాలి. శిలాజ ఇంధనాలతో నడిచే వాహనాల స్థానంలో బ్యాటరీ వాహనాలను వాడాలి. ఇందుకు ప్రజలను ప్రోత్సహించాలి. సోలార్, గాలి మరలు నుపయోగించి విద్యుత్తును తయారు చేసుకోవాలి. గ్రీన్హౌస్ వాయువులను విడుదల చేసే పరిశ్రమలను మూసివేయాలి. వ్యవసాయరంగంలో రసాయన ఎరువులు బదులుగా బయో ఫెర్టిలైజార్స్ వాడాలి. వాయు కాలుష్యాన్ని, జల కాలుష్యం కారకాలను గుర్తించి వాటిని ఆపేప్రయత్నాలు కొనసాగించాలి. కార్బన్ పన్నులను పెంచాలి. ఎక్కువ సంఖ్యలో మొక్కలను నాటాలి. ప్లాస్టిక్లలకు ప్రత్యామ్నాయాలు వెతకాలి. అవసరం మేరకే ఇంట్లోవిద్యుత్తును వాడాలి. అధికంగా ఎసిలు వాడకూడదు. వ్యక్తిగత వాహనాలకు బదులుగా పబ్లిక్ ట్రాన్స్పోర్టు వినియోగించాలి. అత్యవసరం అయితేనే విమానాల్లో ప్రయాణించాలి. ప్రజలందరికీ గ్లోబల్ వార్మింగ్ గురించి చైతన్య పరచాలి. ప్రతీ ఒక్కరూ సామాజిక బాధ్యతగా భూతాపాన్ని తగ్గించే చర్యలు తీసుకోవాలి. ●

కలకాలం నిలిచిపోయే పనులు చేయడంలో ఖర్చు అయిన జీవితమే చాలా ఉపయోగకరమైన జీవితం.

విలియం జేమ్స్

సంతోషాన్ని ఇచ్చేది సంపద, లేదా వైభవం కాదు. ప్రశాంతమైన మనసు వృత్తి మాత్రమే.

థామస్ జెఫర్‌సన్

సామాజిక న్యాయంతోనే సంతులిత అభివృద్ధి

నేదునూరి కనకయ్య

ప్రపంచీకరణతో ఆర్థిక వ్యవస్థలో అనేక సంక్షోభాలు తలెత్తాయి. పాక్షిక నిరుద్యోగం ప్రచన్న నిరుద్యోగిత, అల్ప నిరుద్యోగిత, ఆదాయాల్లో కోతలు అసమానతలు ఏర్పడ్డాయి. సామాజిక ఆర్థిక అసమానతలు వివిధ రూపాల్లో పెరిగాయి. సుమారు 4కోట్ల యువతకు స్త్రీలకు ఎలాంటి ఉపాధి అవకాశాలులేవు. కరోనా మహమ్మారికి ఆర్థిక వ్యవస్థ కుదేలై పరిశ్రమలు మూతపడ్డాయని అనేక అధ్యయనాల్లో వెళ్లడైంది. యువతకు పనిలేకపోవడంవల్ల తీవ్ర నిరాశ నిస్పృహల్లో కొట్టుమిట్టాడుతు ఆత్మహత్యలకు పాల్పడుతున్నారు. నేషనల్ క్రైమ్ బ్యూరో అంచనాల ప్రకారం తెలంగాణ రాష్ట్రంలో 2019లో 7675ఆత్మహత్యలు చేసుకోగా 2021నాటికి ఈసంఖ్య 8058కి పెరిగింది. ఉపాధి లేక ఉన్న ఉపాధి కోల్పోయి ఆత్మహత్యలకు పాల్పడుతున్నారు. యువశక్తి నిర్వీర్యమై మార్కెట్లో ఉత్పాదక వనరుల కొరత ఏర్పడి ఆర్థికవ్యవస్థలో ఉత్పత్తి, ఉత్పాదకత తగ్గి జాతీయ ఉత్పత్తి ఆదాయం తగ్గే ప్రమాదం వుంది. దేశంలో నిరుద్యోగంతో పాటు బాలకార్మికవ్యవస్థ పెరిగిపోతుంది. బాలల చేత భిక్షాటన వెట్టిచాకిరీ బలవంతపు శ్రమదోపిడి పెరిగింది. ప్రజలకు ఉపాధి అవకాశాలు సన్నగిల్లి అల్పకొనుగోలు శక్తితో కొట్టుమిట్టాడుతున్నారు. శాశ్వత ఉపాధి అవకాశాలు కరువైనాయి. జనాభాలో అత్యధిక శాతం మందికి సరిపడే సామాజిక భద్రతలేదు. సగానికిపైగా జనాభా అనేక రూపాల్లో వివక్షతకు గురిఅవుతున్నారు. ఆర్థికవ్యవస్థలో జరిగిన అసమాన వృద్ధి ఉపాధి రహితవృద్ధి స్త్రీపురుషుల మధ్య అసమానతలను తగ్గించలేకపోయింది. యాంత్రీకరణ(మెకనైజెషన్)పెరటంవల్ల ఉపాధి అవకాశాలు తగ్గాయి. శాశ్వత ఉద్యోగాల స్థానంలో ఔట్ సోర్సింగ్ కాంట్రాక్ట్ ఉద్యోగులు పెరిగిపోతున్నారు. ధరలు పెరిగిన స్థాయిలో వేతనాలు పెరగడం లేదు. ధరల పెరుగుదల సామాన్యులపై ఆర్థిక భారాన్ని మోపడంవల్ల వారి కొనుగోలుశక్తి క్షీణిస్తుంది. అల్పపౌష్టికాహారం, అనారోగ్యం, ఆకలి నిరుద్యోగంతో పాటు కార్మికుల జీవనప్రమాణాలు తగ్గుతున్నాయి. సామాజిక నాయ్యం కోసం కేంద్ర, రాష్ట్రప్రభుత్వాలు బడ్జెట్లో కెటాయించిన నిధులు పూర్తి స్థాయిలోసద్వినియోగమయ్యేట్లు చర్యలుతీసుకోవాలి. మన దేశంలో 14సం"రాల పిల్లలకు నిర్బంధ ఉచిత విద్యచట్టాన్ని అమలు చెయ్యాలి. మహిళా యువజన, దళిత మైనారిటీ, వర్గాల సంక్షేమంకోసం ప్రవేశపెట్టిన చట్టాలు చుట్టబండలైనాయి. కేంద్ర, రాష్ట్ర ప్రభుత్వాల్లో చట్టాలను అమలు చేయాలన్న చిత్తశుద్ధి లోపించింది. నిర్బంధ ఉచిత విద్య అందిస్తే బాల కార్మిక వ్యవస్థ నిర్మూలింపబడి సామాజిక నాయ్యం జరుగుతుంది. ఈ దిశగా ఆశించిన మేరకు చర్యలులేవు. దేశంలోని యూని వర్సిటీల్లో విద్యాసంస్థల్లో అరాచక శక్తుల స్వైర విహారం, ఘర్షణలు అలజడులు, దాడులు నిత్యకృత్యమైనాయి. దేశంలో 2014లో దళితుల మీద దాదాపు 43వేల దాడులు జరిగాయి. దళిత బహుజనుల సామాజిక ఆర్థిక పరిస్థితులు హీనంగా ఉన్నాయి. భారతదేశంలో రాజ్యాంగం మార్చాలన్న వాదనలు వినిపిస్తున్నాయి. కానీ ఇదిసరికాదు. సవరణలు ఇప్పటికే జరిగాయి. రాజ్యాంగం మార్చాలనడం మూర్ఖత్వం. అసలు ప్రభుత్వాలు రాజ్యాంగ బద్ధంగా పాలిస్తే భారతదేశం ఇప్పటికే ప్రపంచంస్థాయి అభివృద్ధిలో ప్రథమస్థానంలో ఉండేది. ప్రస్తుతం రాజ్యాంగం ప్రమాదంలో వుంది. అసమాన వేతనాల వ్యవస్థ అమలులో వుండడం శ్రమ దోపిడి, శ్రమకు తగినప్రతిఫలం లేకపోవడంవల్ల తీవ్ర అసమానతలు రాజ్యమేలుతున్నాయి. వ్యవసాయరంగం అసంఘటిత రంగాలలో పనిచేసే కార్మికులకు స్థిర ఆదా యాలు లేనిస్థితినెలకొన్నది. సామాన్యుని ఆర్థిక సాధికారిత, యువజన సాధికారిత, మహిళలపట్ల గౌరవం మహిళా సాధికారిత మహిళా కార్మికుల హక్కులరక్షణ వారి సమస్యల పరిష్కారానికి కృషిచేయాలి. సామాజిక అంతరాలు తగ్గించ డం కొనుగోలుక్తిని పెంచడం, చిన్నమధ్యతరహా పరిశ్రమల స్థాపన నిర్వహణతో యువతకు మహిళలకు సముచితమైన ఉపాధిని కల్పించడం. సామాజికసంప్రదింపుల సంస్కృతి నెలకొల్పేందుకు న్యాయమైన సమతుల్యమైన విధానాలను రూపొందించాలి. సామాజిక న్యాయం కోసం దేశవ్యాప్తంగా జరిగే పోరాటాలను ఉధృతంచేయాలి. ప్రపంచీకరణ తోఎదురైన సవాళ్లను అధిగమిస్తూ ఉపాధి అవకాశాలను కల్పించాలి. అందరికీ సామాజిక న్యాయం అందించే కృషి జరిగినపుడు మాత్రమే ఆర్థికవ్యవస్థలో సంతులిత సమానాభివృద్ధి సాధ్యమై రాజ్యాంగంలో పేర్కొన్న సామాజిక న్యాయం లక్ష్యం నెరవేరుతుంది. ●

ప్రజావాక్కు

అతివేగం అనర్థదాయకం

అతివేగం, మద్యం సేవించి వాహనం నడపడం ఇలా ఎన్నో ప్రమాదాలకు కారణంగా మారుతున్నాయి. సీసీటీవీ కెమెరాలు, ఇంటర్నెట్ అందుబాటులోకివచ్చిన తర్వాత ఇలాంటి ప్రమాదాలకు సంబంధించిన ఎన్నో వీడియోలు సోషల్‌మీడియాలో వేదికగా వైరల్ అవుతున్నాయి. అయినా ప్రజలలో మార్పు రావడం లేదు. ఈ మధ్య కాలంలో యువత బైక్‌లపై మితిమీరిన వేగంతో ప్రయాణిస్తూ అనేక ప్రమాదాలకు కేంద్రబిందువుగా నిలుస్తుండటం అత్యంత ఆందోళనకరమైన విషయం. అతివేగంఅనర్థదాయకం వంటిబోర్డులను రాష్ట్ర రవాణా శాఖ వారు ఎన్ని పెట్టినా వాటిని పెడచెవిన పెడుతూ యువత అత్యంత వాయు వేగంతో తమ మోటార్ బైక్‌లను నడుపుతూ పలు ప్రమాదాలకు కారణమవుతున్నారు.

-కె.రామారావు, నల్గొండజిల్లా

ప్రైవేట్‌బాట పడుతున్న విద్యాసంస్థలు

ప్రభుత్వ విద్యావ్యవస్థను ప్రైవేట్ బాటపట్టిం చడమే లక్ష్యంగా ప్రభుత్వం వేగంగాఅడుగులు ముందుకు వేస్తుండడంబాధాకరం. సర్కారుపాఠశాలలు, ఇంటర్ కళాశాలల్లో ప్రమాణాలు క్షీణించేలా చేసి వాటిలో చదువుతున్న పిల్లలను ప్రైవేట్‌బాట పట్టించడమే ధ్యేయంగా ప్రణాళిక రూపొందించి అమలుచేస్తోంది. ప్రభుత్వ కళాశాలలు ఏర్పాటు చేయాల్సిందిపోయి అధికారంలోకి వచ్చిన ఆరు నెలల్లోనే కొత్తగా దాదాపు 80 ప్రైవేటు, కార్పొరేట్ కాలేజీల ఏర్పాటుకు అనుమతులివ్వడం విద్యను ప్రైవేట్ బాట పట్టించడమే ప్రభుత్వ లక్ష్యంగా వుంది.

-సి.హెచ్.ప్రతాప్, కోటి వీధి, శ్రీకాకుళంజిల్లా

ట్రంప్ చేతిలో చిన్నదేశాలు

అమెరికా గ్రేట్ అగైన్ నినాదంతో అధికారంలోకి వచ్చిన ట్రంప్ తన విధాన నిర్ణయాలతో అమెరికాకు ఉన్న నాయకత్వ స్థానాన్ని పక్కకు తప్పించేట్టు ఉన్నారు. కంచెలతో అల్పాదాయ దేశాలను తన గుప్పిట్లో పెట్టుకోవాలి అని చూడడం ఎంత వరకు సమంజసం. ఇప్పుడు ఒక్కటి మాత్రం స్పష్టంయూరప్ తన ప్రాభవాన్ని కోల్పోతున్నది. ఎందుకని భారత్‌లాంటి దేశాలను ఇవ్వాళ ప్రపంచ విదేశాంగవిధానాలను ప్రభావితం చేస్తున్నాయ్‌మరి. ఇకపోతే ఇండో పసిఫిక్‌గా మారడమే దీనికి పెద్ద నిదర్శనం.

- భారత అవినాష్, జనగామ

బాధ్యతను విస్మరించకూడదు

ప్రతిపక్ష నాయకులు తప్పనిసరిగా చట్టసభల సమావేశాలకు హాజరైచర్చలోపాల్గొనాలి. ప్రభుత్వ వైఫల్యాలను నిలదీయాలి. ప్రజాసమస్యలను సభ దృష్టికి తీసుకురావాలి. సభలో ఎలా నడుచుకోవాలో తమ పార్టీ సభ్యులకే దిశానిర్దేశం చేయాలి. సభవెలుపల కూడా ప్రజలతో మమేకం అవుతూ వారి సాధక బాధలు తెలుసుకోవాలి. వారికే కష్టం వచ్చినా ఆదుకునేలా ఉండాలి. అంతేకాని అధికారం పోగానే డీలా పడిపోయి శాసనసభ మొహం చూడకుండా ప్రజలను పట్టించుకోకుండా ఒక్కమాట మాట్లాడకుండా మౌనంగా ఉండకూడదు. గతంలో ముఖ్యమంత్రులుగా పనిచేసిన వారెవ్వరు ఇలా లేరు.

-ఎమ్.ఎస్.శర్మ, హైదరాబాద్

నియోజకవర్గ సమస్యలను పరిష్కరించాలి

రాష్ట్ర అసెంబ్లీకి ఎమ్.ఎల్.ఎ.గా ఎన్నికైన తరువ

ఎరువుల దుకాణాలు తనిఖీ

ఎరువుల దుకాణాన్ని తనిఖీ చేస్తున్న దృశ్యం

యాడికి,మార్చి 6 ప్రభాతవార్త

మండల పరిధిలోని పలు దుకాణాలను గురువారం సహాయ వ్యవసాయ సంచాలకులు వెంకటరాముడు ఆకస్మిక తనిఖీ చేశారు. సంకల్ప రిటైల్ స్టోర్ లో కోర్టు ఉత్తర్వుల మేరకు నెల రోజులు ఎటువంటి ఎరువులకు సంబంధించిన అమ్మకాలు, కొనుగోలు చేయకూడదన్నారు. ,భాస్కర ఫర్టిలైజర్స్, పెస్టి సైడ్స్, సీడ్స్ షాపులో తనిఖీలు నిర్వహించి పది లక్షల విలువైన బయో ఉత్పత్తులను సరైన ధృవపత్రాలు చూపించనందున నిలుపుదల ఉత్తర్వులు జారీ చేశారు. సంబంధిత ఎరువుల ధ్రువపత్రములను చూపించి అమ్మకములు చేసుకోవాలని సూచించారు. లేకపోతే చట్టపరమైన చర్యలు తీసుకోనున్నట్లు ఆయన తెలిపారు. మండలంలోని డీలర్లను ఉద్దేశించి తప్పనిసరిగా ప్రభుత్వ ఉత్తర్వుల ధృవపత్రాలు ఉన్న ఎరువులు, పురుగు మందులు, విత్తనాలు మాత్రమే అమ్మకాలు చేయాలని, రైతులకు తప్పనిసరిగా బిల్లులు ఇవ్వాలని పలు సూచనలు సలహాలు అందించారు. చట్టాన్ని అతిక్రమించి ఎవరైనా అమ్మకాలు కొనుగోలు చేసినట్లయితే చట్టపరమైన చర్యలు తీసుకుంటామన్నారు. ఈ కార్యక్రమంలో మండల వ్యవసాయ అధికారి మహబూబ్ బాషా గ్రామ వ్యవసాయ అధికారి రమేష్, డీలర్లు పాల్గొన్నారు.

మృతుని కుటుంబానికి ఆర్థికసాయం

ఆర్థిక సాయం అందచేస్తున్న కులశేఖర్ రెడ్డి

పుట్లూరు,మార్చి 6 ప్రభాతవార్త

పుట్లూరు గ్రామంలోని వడ్డెర కాలనీకి చెందిన వెంకట శేఖర్ అనే వ్యక్తి అనారోగ్యంతో మృతి చెందారు. దీంతో ఎమ్మెల్యే బండారు శ్రావణిశ్రీ ఆదేశాల మేరకు మండల టిడిపి నాయకులు చవ్వా కులశేఖర్ రెడ్డి వారి కుటుంబాన్ని పరామర్శించి పదివేల రూపాయల ఆర్థిక సహాయం అందచేశారు. ఈ కార్యక్రమంలో రామచంద్ర నాయుడు, ఎల్కే చెన్నారెడ్డి, రాజకుమార్, నల్లప్ప, రమణ వడ్డెర కాలనీకి చెందిన పలువురు పాల్గొన్నారు. కుటుంబానికి పార్టీ తరుపున కచ్చితంగా న్యాయం చేస్తామని భరోసా ఇవ్వటం జరిగింది

విద్యార్థులకు క్రీడా దుస్తులు పంపిణీ

ఏక రూప దుస్తులు అందచేస్తున్న దృశ్యం

పుట్లూరు,మార్చి 6 ప్రభాతవార్త

మండలంలోని కడవకల్లు జిల్లా పరిషత్ ఉన్నత పాఠశాలలోని విద్యార్థులకు ఓబులాపురంకు చెందిన గుత్తా వెంకటనాయుడు కుమారుడు శ్రీనివాసనాయుడు దాదాపు 25 వేల రూపాయల విలువచేసే క్రీడా ఏక రూప దుస్తులను గురువారం పంపిణీ చేశారు. ఈ సందర్భంగా గుత్తా వెంకటనాయుడు మాట్లాడుతూ విద్యార్థులు భవిష్యత్తులో ఉత్తమ క్రీడాకారులకు ఎదిగి రాష్ట్ర జాతీయ అంతర్జాతీయ క్రీడాకారులుగా ఉత్తమ ఫలితాలను సాధించాలని మరియు అదే విధంగా చదువులో కూడా క్రమశిక్షణతో కూడిన విద్యార్థులుగా ఉత్తమ విద్యార్థులుగా ఎదిగి సమాజానికి ఉపయోగపడే పౌరులుగా ఎదగాలని కోరారు . పాఠశాల విద్యా కమిటీ వైస్ చైర్మన్ ఎస్ సూర్యనారాయణ కమిటీ తరపున కృతజ్ఞతలు తెలియజేశారు విద్యార్థులు అన్ని విధాలుగా అభివృద్ధి చెందాలని కోరారు. ఈ సందర్భంగా పాఠశాల ప్రధానోపాధ్యాయులు మరియు ఉపాధ్యాయిని ఉపాధ్యాయులు గుత్తా శ్రీనివాసులు నాయుడుకు కృతజ్ఞతలు తెలిపారు.

సిపిఐ కార్యకర్త మృతికి నివాళులు

నివాళులు అర్పిస్తున్న చిరంజీవియాదవ్

తాడిపత్రిటౌన్,మార్చి 6 ప్రభాతవార్త

తాడిపత్రి పట్టణంలోని పోరాట కాలనీకి చెందిన సిపిఐ కార్యకర్త కులశేఖర్ రెడ్డి కర్ణాటక రాష్ట్రంలోని చిత్రదుర్గ ప్రాంతంలో జరిగిన లారీ ప్రమాదంలో మృతి చెందారు.విషయం తెలుసుకున్న సిపిఐ పట్టణ కార్యదర్శి చిరంజీవియాదవ్ పోరాటకాలనిలోని కులశేఖర్ రెడ్డి నివాసానికి వెళ్లి మృతదేహానికి పూలమాల వేసి నివాళులు అర్పించారు. సిపిఐ టౌన్ సమితి ఆ కుటుంబానికి ఎప్పటికీ అండగా ఉంటుందని తెలియజేసింది. కార్యక్రమంలో సహాయ కార్యదర్శి శ్రీరాములు, ఏఐటీసీ నాయకులు రమణ, సీనా పాల్గొన్నారు.

చెన్నకేశవ స్వామి ఆలయం హుండీ లెక్కింపు

యాడికి, మార్చి 6 ప్రభాతవార్త

యాడికి మండల కేంద్రంలో వెలసిన శ్రీశివ లక్ష్మీ చెన్నకేశవ స్వామి ఆలయంలో గురువారం స్వామివారి హుండీ లెక్కింపు కార్యక్రమాన్ని దేవాదాయ శాఖ అధికారి దుర్గాప్రసాద్, ఆలయ కమిటీ సభ్యులు ఆధ్వర్యంలో నిర్వహించారు. హుండీ లెక్కింపులో 1,55,210 రూపాయలు వచ్చినట్లు ఆలయ ఈవో దుర్గాప్రసాద్ తెలిపారు. ప్రతి సంవత్సరం చెన్నకేశవ స్వామి బ్రహ్మోత్సవాల ముందర స్వామివారి హుండీ లెక్కింపు నిర్వహిస్తారు. ఇందులో భాగంగా స్వామివారి హుండీ లెక్కింపు నిర్వహించగా 1 లక్ష 55 వేల 210 రూపాయలు వచ్చింది. అయితే గత సంవత్సరం హుండీ లెక్కింపులో 1 లక్ష 68 వేల రూపాయలు రాగా గత సంవత్సరానికి ఈ సంవత్సరానికి 13వేల రూపాయలు ఆలయానికి హుండీ లెక్కింపు ఆదాయం తగ్గిందని దేవదాయశాఖ ఈఒ దుర్గాప్రసాద్ తెలిపారు. హుండీ లెక్కింపు కార్యక్రమంలో ఆలయ ఈవో దుర్గాప్రసాద్. ఆలయ ప్రధాన అర్చకులు హరికృష్ణ శర్మ స్వామి, ఆలయ కమిటీ సభ్యులు రుద్రమ నాయుడు, బంగారు బాల, లక్ష్మీనారాయణ, విక్ర మ్, చిట్టిబాబు, తదితర కమిటీ సభ్యులు పాల్గొన్నారు.

మట్కా నిర్వాహకులు అరెస్ట్

తాడిపత్రిటౌన్,మార్చి 6 ప్రభాతవార్త

పట్టణంలోని ఆర్టీసీ బస్ స్టాండ్ వద్ద వున్న వాహనాల పార్కింగ్ దగ్గరలో వున్న ఖాళీ స్థలంలో మట్కా నిర్వహిసున్న వారిని గురువారం అరెస్ట్ చేసినట్లు పట్టణ సిఐ సాయిప్రసాద్ తెలిపారు. సిబ్బందితో దాడులు నిర్వహించి మట్కా నిర్వహిస్తున్న నాగల మణికంత, లింగుట్ల కొండమ నాయుడు, దిగువపల్లి పుల్లయ్య సుబ్బారాయుడు, చాకలి ఆదినారాయణను అదుపులోకి తీసుకుని వారి వద్ద నుండి 30,000 రూపాయలను స్వాధీనం చేసుకొని వారిపై కేసు నమోదు చేసినట్లు సిఐ తెలిపారు.

రాచానపల్లి పంచాయతీలో రూల్స్‌కు అనుగుణంగా ముందుకు సాగాం

- పంచాయతీలో ఎలాంటి అవినీతి అక్రమాలకు పాల్పడలేదు
- అర్జీదారుని ఫిర్యాదు పై విచారణ చేసిన అధికారులు
- పంచాయతీలో ఎలాంటి అవకతవకలు జరగలేదని విచారణలో తేలడంతోనే ఫైల్ క్లోజ్ చేశారు
- ఎలాంటి అవకతవకలు జరగకుండానే అర్జీదారునికి ఎందుకు డబ్బులు ఇస్తాం: పంచాయతీలో పనిచేసిన ఓ కార్యదర్శి

అనంతపురం రూరల్, మార్చి 6 ప్రభాతవార్త

అనంత రూరల్ మండలం రాచానపల్లి పంచాయతీలో రూల్స్ కు అనుగుణంగానే ముందుకు సాగి ఇళ్ల నిర్మాణ పర్మిషన్ కానీ, లే అవుట్ల పర్మిషన్లు ఇవ్వడం జరిగింది తప్ప పంచాయతీలో ఎలాంటి అవినీతి అక్రమాలకు పాల్పడలేదనీ, పంచాయతీలో అవినీతి అక్రమాలు జరిగాయని ఓ వ్యక్తి స్పందనలో అర్జీ ఇచ్చి ఫిర్యాదు చేయడంతో అర్జీదారుని ఫిర్యాదు పై జిల్లా పంచాయతీ అధికారులు విచారణ చేసి పంచాయతీలోని అన్ని రికార్డులను పరిశీలించి పంచాయతీలో ఎలాంటి అవకతవకలు జరగలేదని విచారణలో తేలడంతోనే ఫైల్ క్లోజ్ చేయడం జరిగిందని, పంచాయతీలో ఎలాంటి అవకతవకలు జరగలేదని అలాంటప్పుడు అర్జీదారునికి ఎందుకు డబ్బులు ఇస్తామని పంచాయతీలో పనిచేసిన ఓ కార్యదర్శి పేర్కొన్నారు. ఈ సందర్భంగా ఆయన మాట్లాడుతూ గత ప్రభుత్వ పాలనలో అనంత రూరల్ మండలం రాచానపల్లి పంచాయతీలో మూడు సంవత్సరాల పాటు విధులు నిర్వహించడం జరిగిందని. అక్కడ విధులు నిర్వహించిన కాలమంతా ప్రభుత్వ రూల్స్‌కు, అధికారాల ఆదేశాలను పాటిస్తూ ముందుకు సాగి పంచాయతీలో వివిధ పన్నులు వసూల్లో కానీ, ఇంటి నిర్మాణ పర్మిషన్ లో గాని, అదే విధంగా లే అవుట్ల పర్మిషన్ ఇవ్వడంలో గాని రూల్స్ కు అనుగుణంగా ముందుకు సాగి నీతి నిజాయితీతో పనిచేయడం జరిగింది తప్ప, పంచాయతీలో ఎలాంటి అవినీతి అక్రమాలకు చోటు లేకుండా విధులు నిర్వహించాను కాబట్టి అర్జీదారుడు ఫిర్యాదు పై అధికారుల విచారణ చేసి పంచాయతీలోని రికార్డులన్నీ తనిఖీ చేసి ఎక్కడ ఎలాంటి పొరపాట్లు లేవని తేల్చి ఆ విచారణలో ఎలాంటి అవకతవకలు జరగలేదని తేలడం జరిగిందని, అలాంటప్పుడు అర్జీదారునికి ఎందుకు లక్షల రూపాయలు ఇస్తామని ఆయన పేర్కొన్నారు. అర్జీదారని ఫిర్యాదు మేరకు జిల్లా పంచాయతీ అధికారులు పంచాయతీలోని రికార్డులను పరిశీలించి, పంచాయతీలో విచారణ చేసి ఎలాంటి అవకతవకలు జరగలేదని తేలడంతోనే ఆ ఫైలను క్లోజ్ చేయడం జరిగింది తప్ప మరో విధంగా కాదన్నారు. పంచాయతీలో విధులు నిర్వహించిన కాలమంతా ఎలాంటి పొరపాట్లు చేయకుండా పంచాయతీకి ఆదాయం తీసుకురావడం జరిగింది తప్ప ఎక్కడ పంచాయతీ ఆదాయానికి గండి కొట్టలేదన్నారు. మూడు సంవత్సరాల కాలం పాటు పంచాయతీ ఆదాయాన్ని పెంచి, పంచాయతీలో అనేక అభివృద్ధి కార్యక్రమాలు, ప్రజలకు కావాల్సిన మౌలిక సదుపాయాలు కల్పించాము తప్ప ఎక్కడ ఎలాంటి అవకతవకలకు పాల్పడలేదని ఆ కార్యదర్శి తెలిపారు.

కాలానుగుణ వ్యాధులను నివారించాలి

జిల్లా వైద్యాధికారి డాక్టర్ ఈబీదేవి

సమావేశంలో మాట్లాడుతున్న జిల్లా వైద్య ఆరోగ్యశాఖ అధికారి డాక్టర్ ఈబి దేవి

అనంతపురం వైద్యం మార్చి 6 ప్రభాతవార్త

కాలానుగున వ్యాధులను నివారించాలని జిల్లా వైద్య ఆరోగ్యశాఖ అధికారి డాక్టర్ ఈబీదేవి ప్రాథమిక పట్టణ ఆరోగ్య కేంద్రాల్లో పనిచేస్తున్న వైద్యాధికారులను ఆదేశించారు. శుక్రవారం జిల్లా కలెక్టర్ కార్యాలయంలోని రెవెన్యూ భవన్లో అనంతపురం జిల్లాలోని ప్రాథమిక పట్టణ ఆరోగ్య కేంద్రాల్లో పనిచేస్తున్న వైద్యాధికారులతో సమీక్షా సమావేశం నిర్వహించారు ఈ సందర్భంగా మాట్లాడుతు వైద్య ఆరోగ్య శాఖ ద్వార నిరంతరం నిర్వహించే వైద్య సేవలతో పాటు కాలానుగుణంగా వచ్చు వ్యాధులను ను నివారించుటతో పాటు వైద్యము అందించుటకు ప్రణాళికను సిద్ధం చేసుకోవాలని ముఖ్యంగ కీటక జనిత వ్యాధులు మలేరియా , డెంగూ , చికెన్ గున్యా అలాగే నీరు కలుషితం వల్ల వచ్చు డయేరియా, కలరా, జాండీస్, అంటువ్యాధులు టి బి, లెప్రసీ, మొదలగున్నవి అలాగే వేసవి కాలంలో వచ్చు వడదెబ్బ, మొదలగు వ్యాధుల పట్ల ఎప్పటి కప్పుడు నివారణ చర్యలతో పాటు వైద్య సేవలు అందించాలని ఆదేశించారు .అలాగే ప్రాథమిక ఆరోగ్య కేంద్రాలతో పాటు హెల్త్ అండ్ వెల్ సెంటర్స్ లో అందించే వైద్య సేవలు యొక్క వివరాలు ప్రతి రోజు జిల్లాకేంద్రా కార్యాలయానికి ఆన్ లైన్ లో పంపాలని కోరారు. అలాగే గ్రామ ల పరిధిలో వాటర్ టెస్టింగ్స్ కూడా నిర్వహించాలని వాటర్ టెస్టింగ్ లో కలుషితమైనట్టు తేలితే వెంటనే పంచాయితి వారితో సంప్రదించి కలుషిత నీటిని అరికట్టి వ్యాధులు ప్రబలుకుండ నివారించాలని, అంతిమంగా వైద్య ఆరోగ్య శాఖ ద్వారా అన్నిరకాల మెరుగైన వైద్య సేవలు అందించాలని కోరారు. ఈ కారక్రమంలో జిల్లా మలేరియా అధికారి ఓబులు, ప్రోగ్రాం అధికారి డారవిశంకర్,డెమో త్యాగరాజ్,డిప్యూటీ ఎచ్ ఈ ఓ గంగాధర్ పాల్గొన్నారు.

బాలల లైంగిక వేధింపుల నివారణపై సదస్సు

అవగాహన సదస్సులో మాట్లాడుతున్న వక్తలు

అనంతపురం వైద్యం మార్చి 6 ప్రభాతవార్త

బాలల లైంగిక వేధింపుల పై నివారణ అనే అంశంపై జిల్లా ఆరోగ్యశాఖ ఆధ్వర్యంలో రాష్ట్రీయ బాల ఆరోగ్య కార్యక్రమ జిల్లా అధికారి నారాయణస్వామి అధ్యక్షతన అవగాహన సదస్సు నిర్వహించారు.ఈ సంధర్భంగా వారు మాట్లాడుతూ చిన్నపిల్లలను జాగ్రత్తగా చూడాలనీ, వారిపై లైంగిక వేధింపులు ఎక్కువగా జరుగుతున్నాయని చైల్డ్ ప్రొటెక్షన్ అత్యవసర సహాయ టోల్ ఫ్రీ నంబర్స్1098,100,181 ను ఉపయోగించు కోవాలని జిల్లా వైద్య ఆరోగ్య శాఖ అధికారి తెలిపారు.తల్లిదండ్రులు పిల్లలతో స్నేహపూర్వకంగా ఉండి, వారు ఏవైనా సమస్యలను స్వేచ్ఛగా చెప్పుకునేలా చూడాలని సూచించారు. చిన్నపిల్లలతో ఎలా మెలగాలో అనంతపురం డిఈఐసి చైల్డ్ అండ్ క్లినికల్ సైకాలజిస్ట్ సిరిగిరి సుందర్ రావు శిక్షణ అందించారు. ఈ కార్యక్రమంలోడి ఈ ఐ సి మేనేజర్ రజిత,జిల్లా క్షేత్ర స్థాయి మానసిక వైద్యులు డా: విశ్వనాథ రెడ్డి తదితరులు పాల్గోన్నారు

డిప్యూటీ సీఎం పై జగన్ వ్యాఖ్యలు అభ్యంతరకరం

అనంతపురం వైద్యం మార్చి 6 ప్రభాతవార్త

ఆంధ్రప్రదేశ్ రాష్ట్ర ఉప ముఖ్యమంత్రి జనసేన పార్టీ అధ్యక్షుడు పవన్ కళ్యాణ్ పై మాజీ ముఖ్యమంత్రి వైఎస్ జగన్మోహన్ రెడ్డి చేసిన వ్యాఖ్యలు అభ్యంతరకరమని జనసేన పార్టీ జిల్లా అధ్యక్షులు అహుడ చైర్మన్ టిసి వరుణ్ అన్నారు. మాజీ సీఎం వ్యాఖ్యలను తీవ్రంగా ఖండిస్తున్నామని ఈ సందర్భంగా ఆయన పేర్కొన్నారు సార్వత్రిక ఎన్నికల్లో ఓటమిని తట్టుకోలేక మతిభ్రమించి ఇలాంటి మాటలు మాట్లాడుతున్నారని ఎద్దేవా చేశారు.

ఘనంగా సరస్వతి పూజ

సరస్వతి పూజ కార్యక్రమంలో పాల్గొన్న విద్యార్థులు ఉపాధ్యాయులు

నల్లచెరువు, మార్చి 6, ప్రభాతవార్త

నల్లచెరువు మండల కేంద్రంలోని జిల్లా పరిషత్ ఉన్నత నందు. హెచ్ఎం విజయలక్ష్మి ఆధ్వర్యంలో పూజా కార్యక్రమాలు వేద పండితుల చే కార్యక్రమాన్ని నిర్వహించారు. సరస్వతి దేవి కటాక్షం పొందాలని 10వ తరగతి విద్యార్థులు మరియు ఉపాధ్యాయులు గురువారం సరస్వతి దేవికి ప్రత్యేక అలంకరణ చేసి ఘనంగా పూజలు నిర్వహించారు ఈ సందర్భంగా హెచ్ఎం విజయలక్ష్మి మాట్లాడుతూ. ఈనెల 17నుంచి జరగనున్న పదవ తరగతి పబ్లిక్ పరీక్షలను ప్రతి విద్యార్థి నిర్భయంగా రాయాలని ప్రభుత్వ నిబంధనల మేరకు పరీక్షలు జరుగుతాయని విద్యార్థులు సకాలంలో పరీక్షా కేంద్రానికి చేరుకొని మంచి మార్కులతో ఉత్తీర్ణులు అయ్యి మన పాఠశాలకు మంచి పేరు తీసుకురావాలిని చూసించి దీవించారు అనంతరం విద్యార్థులకు తీర్థప్రసాదాలు అందజేశారు ఈ కార్యక్రమంలో ఉపాధ్యాయులు. ఉపాధ్యాయురాలు విద్యార్థులు పాల్గొన్నారు .

ఆలయ పునర్నిర్మాణం పనులు పరిశీలించిన ఈఓ

ఆలయ పునర్నిర్మాణం పనులను పరిశీలిస్తున్న ఈఒ

పుట్లూరు,మార్చి 6 ప్రభాతవార్త

మండలంలోని చింతకుంట గ్రామంలో వెలసిన శ్రీకాలభైరవస్వామి ఆలయ పునర్నిర్మాణం పనులు చురుగ్గా సాగుతున్నాయి.దాదాపు కోటి రూపాయలతో నిర్మిస్తున్న పనులను దేవాదాయశాఖ ఈఒ మురళీకృష్ణ పరిశీలించారు.ఈకార్యక్రమంలో గ్రామప్రజలు,అర్చకులు పాల్గొన్నారు.

వ్యవసాయ, అనుబంధ శాఖల సిబ్బందికి శిక్షణ

శిక్షణ కార్యక్రమంలో మాట్లాడుతున్న ఏడిఏ రవి

అనంతపురం రూరల్, మార్చి 6 ప్రభాతవార్త

అనంతపురం వ్యవసాయ సబ్ డివిజన్ పరిధిలోని రైతు సేవ కేంద్ర సిబ్బందికి,గ్రామ వ్యవసాయసహాయకులు, గ్రామ ఉద్యాన సహాయకులు, గ్రామ మల్బరీ సహాయకులు, బహుళర్ధ వ్యవసాయ విస్తరణ అధికారుల కు గురువారం స్థానిక కృషి భవన్ నందు వ్యవసాయ డివిజన్ స్థాయి శిక్షణ కార్యక్రమం నిర్వహించారు.ఈ కార్యక్రమంకు ముఖ్యఅతిథిగా డి.ఆర్. సి, డి డి ఏ మద్దిలేటి హాజరై వివిధ పంటలు ఆశించు చీడపీడలు తెగుళ్లు గురించి సమగ్రంగా వివరించారు. డిఆర్సి డిడిఏ మద్దిలేటి మాట్లాడుతూ పెరటి తోటల పెంపకం,మిద్దె తోటల పెంపకం ఇంటిలో ఉన్న చెత్తను కాంపోస్ట్ గా ఎలా మార్చుకోవాలి.ఇంటి పరిసరాల్లోని కాంపోస్టుచెత్తను వేసి కాంపోస్టుగా తయారైన తర్వాత పెరటి తోటల పెంపకం మిద్దె తోటల పెంపకం ఎలా చేపట్టాలి అని రైతు సేవ కేంద్ర సిబ్బందికి తెలియజేశారు. అలాగే సహాయ వ్యవసాయ సంచాలకులు ఎం.రవి మాట్లాడుతూ వ్యవసాయ యాంత్రీకరణ గురించి, వ్యవసాయ యాంత్రీకరణ యాప్ నందు ఎలా చేయాలి అని క్లుప్తంగా వివరించడం జరిగినది. ఎఫ్.ఆర్.ఎస్ విశిష్ట గుర్తింపు సంఖ్య ఫార్మర్ రిజిస్టరి ను సమర్ధవంతంగా, త్వరగా, పూర్తిచేయా లని సహాయ సంచాలకులు రైతు సేవ కేంద్రం సిబ్బందిని ఆదేశించారు.ఈ కార్యక్రమంలో ఆరు మండలాల వ్యవసాయ అధికారులు,శశికళ, సోమశేఖర్, శ్యాసుంధరరెడ్డి, సుచరిత,విజయకుమార్,డిఆర్సి ఏడిఏ శైల కుమారి, డి.ఆర్.సి ఏవో రుమానాబేగం,శ్రీనివాసులు,అన్ని మండలాల వ్యవసాయ విస్తరణ అధికారులు, రైతు సేవ కేంద్రం సిబ్బంది పాల్గొనడం అయినది.

సచివాలయం ప్లానింగ్ సెక్రటరీ ఆత్మహత్య

అనంతపురం మార్చి 6 ప్రభాతవార్త

నగరంలోని ఆరవ సచివాలయం పరిధిలో నగరపాలక సంస్థలో ప్లానింగ్ సెక్రటరీగా విధులు నిర్వహిస్తున్న విజయలక్ష్మి (27) అనే వివాహిత గురువారం సాయంత్రం ఆరున్నర గంటల సమయంలో ఆత్మహత్య చేసుకుంది. ఆత్మ హత్యకు గల కారణాలు తెలియాల్సింది. అందిన సమాచారం మేరకు స్థానిక రామ చంద్రనగర్ లో ఓ గదిని అద్దెకి తీసుకొని ఒంటరిగా నివాసం ఉంటుంది. ఈమె విధులు నిర్వర్తించే ప్రాంతం కూడా ఇదే ప్రాంతం. ఈమె సాయంత్రం దాదాపు 6 గంటల వరకు నగరపాలక సంస్థలో విధులకు హాజరైనట్లు విశ్వసనీయ సమాచారం. అయితే ఈ తక్కువ సమయంలో ఆమె గదికి వెళ్లి మృతి చెందడం పట్ల తన స్నేహితులు, సహచర ఉద్యోగులు అక్కడికి వెళ్లి మృతదేహాన్ని చూసి కన్నీరు మున్నీరు కార్చుతూ తీవ్ర దిగ్భ్రాంతికి లోనయ్యారు. ఈ సంఘటనపై సంబంధిత శాఖ అధికారులు, ఉన్నతాధికారులు ఆరా తీశారు. సంబంధిత శాఖ అధికారులను ఖిప్రభాతవార్తఖి వివరణ కోరగా చాలా మృదుస్వభావి అని. విధుల పట్ల అంకితభావంతో పని చేసేదని అనూహ్యంగా జరిగిన సంఘటనపై సంఘటనపై పూర్తి వివరాలు సేకరించాలని పోలీసులకు విజ్ఞప్తి చేసినట్లు తెలిసింది. సంఘటన స్థలానికి మూడవ నగర పోలీసులు చేరుకొని కేసు నమోదు చేసుకొని దర్యాప్తు చేస్తున్నామని. పూర్తి వివరాలు త్వరలో వెల్లడిస్తామని చెప్పారు

విజయలక్ష్మి (ఫైల్ ఫోటో)

విచారణ హాజరు కావాలంటూ ఫిర్యాదుదారుడికి అధికారులు నోటీసులు

అనంతపురం వైద్యం మార్చి 6 ప్రభాతవార్త

డిసిహెచ్ఎస్‌పాల్ రవికుమార్ ఉద్యోగుల డిప్యూటీషన్లో అవుకుతవకలకు పాల్పడ్డాడంటూ ఉరవకోండ మలేరియా సబ్ యూనిట్ అధికారి కోదండరామిరెడ్డి చేసిన ఫిర్యాదు మేరకు ఫిబ్రవరి 11 ,12 తేదీలలో జరిగిన విచారణలో ఫిర్యాదుదారుడు హాజరు కాకపోవడంతో రాష్ట్ర స్థాయి అధికారులు మరొకసారి విచారణకు హాజరుకావాలని నోటీసులు అందించారు అందులో భాగంగా మార్చి 7వ తేదీ రాష్ట్ర స్థాయి కార్యాలయంలో డి సి హెచ్ ఎస్ పాల్ రవికుమార్ చేసిన అవినీతి అక్రమాల పై రుజువులతో సహా ఫిర్యాదుదారుడు హాజరు కావడానికివెళ్లినట్లు సమాచారం.

సీడ్స్ కళాశాల విద్యార్థులకు రాష్ట్రస్థాయి ర్యాంకులు

అనంతపురం వైద్యం మార్చి 6 ప్రభాతవార్త

డి ఎం ఎల్ టి పరీక్షలలో అనంతపురం నగరానికి లోని సీడ్స్ కళాశాల విద్యార్థులు రాష్ట్రస్థాయిలో రెండు మూడు నాలుగు ర్యాంకులు సాధించి ర్యాంకుల పంట పండించారు. సీడ్స్ కళాశాల విద్యార్థులు హాజీ మస్తాన్ వలి జోగి వీణ షేక్ ఆసిఫ్ లు రాష్ట్ర స్థాయి ర్యాంకులు సాధించడం పట్ల కళాశాల ప్రిన్సిపల్ రంగనాయకులు సంతోషాన్ని వ్యక్తం చేశారు గ్రామీణ నేపథ్యం కలిగిన విద్యార్థులతో రాష్ట్ర స్థాయి ర్యాంకులు సాధించడం శుభ పరిణామం విద్యార్థుల తల్లిదండ్రులు అన్నారు. రాష్ట్రస్థాయితోపాటు జిల్లా స్థాయిలో కూడా నజీమా సునీత వంశీలు ప్రతిభ కనబరిచారని కరస్పాండెంట్ తెలిపారు.

పీజీ అనస్థీషియా లో స్టేట్ టాపర్ గా డాక్టర్ వి.వైష్ణవి

అనంతపురం వైద్యం మార్చి 6 ప్రభాతవార్త

విద్యార్థినిని అభినందిస్తున్న మెడికల్ కళాశాల ప్రిన్సిపల్ మాణిక్యరావు

గత నెలలో జరిగిన డాక్టర్ ఎన్టీఆర్ యూనివర్సిటీ ఆఫ్ హెల్త్ సైన్సెస్ పీజీ పరీక్షలలో అనస్తీసియా విభాగానికి చెందిన పోస్ట్ గ్రాడ్యుయేట్ వైద్య విద్యార్థిని డాక్టర్ వి వైష్ణవి స్టేట్ లో అత్యధిక మార్కులు సాధించడంతో యూనివర్సిటీ గోల్డ్ మెడల్ కు ఎంపికైనట్లు మెడికల్ కళాశాల ప్రిన్సిపాల్ ఆచార్య డాక్టర్ ఎస్ మాణిక్యరావు తెలిపారు. ఈ సందర్భంగా ప్రిన్సిపాల్ మాట్లాడుతూ ఎన్టీఆర్ యూనివర్సిటీ స్నాతకోత్సవం రోజున ఆంధ్రప్రదేశ్ రాష్ట్ర గవర్నర్ చేతుల మీదుగా బంగారు మెడల్ ను అందుకోబోతున్నట్లు తెలిపారు. రాష్ట్రంలోని ఎక్కువ గోల్డ్ మెడల్ లు , డిస్టింక్షన్లు లో పాస్ అయిన పోస్ట్ గ్రాడ్యుయేట్ వైద్య విద్యార్థులు మన అనంత ప్రభుత్వ కళాశాల కు చెందిన వారు కావడం కళాశాలకు గర్వకారణం అని సంతోషాన్ని వ్యక్తం చేశారు. వైస్ ప్రిన్సిపాల్ లు ఆచార్య డాక్టర్ శంషాద్ బేగం, డాక్టర్ షారోన్ సోనియా, మత్తుమందు విభాగం ప్రొఫెసర్ ఆచార్య డాక్టర్ కే ఎల్ సుబ్రహ్మణ్యం మాట్లాడుతూ మా కళాశాల ప్రిన్సిపాల్ డాక్టర్ ఎస్ మాణిక్యరావు అకాడమీ ఆఫ్ మెడికల్ సెన్సెస్, మోర్టాలిటీ రివ్యూ మీటింగ్స్ ప్రతి వారం నిర్వహించడం ద్వారా , పీజీ వైద్య విద్యార్థులపై ప్రత్యేక దృష్టి పెట్టడంతో మంచి ఫలితాలు సాధించగలమని పేర్కొన్నారు.ఈ సందర్భంగా అనస్థీషియా విభాగం పోస్ట్ గ్రాడ్యుయేట్ వైద్యులు వైష్ణవి ని మరియు ఎస్ రామానుజన్, ఎం మగేష్ కుమార్, ఇ శ్వేత, వి రోహిణి దేవి, కే లీల మోనికాలను ప్రిన్సిపాల్ అభినందించారు.ఈ కార్యక్రమంలో కర్నూలు వైద్య కళాశాల అనస్తీసియా విభాగం ప్రొఫెసర్ , అడిషనల్ సూపరింటెండెంట్ ఆచార్య డాక్టర్ సుధీర్, అనస్తేసియా వైద్యులు డాక్టర్ కే ఎల్ సుబ్రహ్మణ్యం, డాక్టర్ మధుసూదన్, డాక్టర్ శ్రీధర్, డాక్టర్ షెలియ డైనీ తదితరులు పాల్గొన్నారు.

విద్యార్థులు పరీక్షలు బాగా రాయాలి

సరస్వతి పూజలో టిడిపి నాయకులు

ప్యాడ్స్ చైర్లు పంపిణీ చేసిన దృశ్యం

అనంతపురం రూరల్, మార్చి 6, ప్రభాతవార్త

అనంత రూరల్ మండలం రాచానపల్లి పంచాయతీ సిండికేట్ నగర్ లోని ప్రభుత్వ పాఠశాలలో పదవ తరగతి విద్యనభ్యసించే విద్యార్థులందరూ త్వరలో జరగబోయే పరీక్షలు బాగా రాయాలని సిండికేట్ నగర్ టిడిపి నాయకులు విద్యార్థులకు తెలియజేశారు. గురువారం పాఠశాలల్లో ఉపాధ్యాయులు, విద్యార్థులు సరస్వతి పూజా కార్యక్రమం ఏర్పాటు చేయడంతో ఈ పూజా కార్యక్రమానికి పాఠశాల కమిటీ చైర్మన్, వైస్ చైర్మన్,స్థానిక టిడిపి నాయకులు ఉపాధ్యాయులు విద్యార్థులతో కలిసి సరస్వతి దేవికి పూజలు నిర్వహించి అనంతరం పదవ తరగతి విద్యార్థులకు పరీక్షలు బాగా రాయాలని కోరుతూ వారికి పెన్నులు, ప్యాడ్స్ పంపిణీ చేశారు. పాఠశాల కు 20 కుర్చీలు అందజేశారు. ఈ కార్యక్రమంలో పాఠశాల కమిటీ చైర్మన్ రామాంజినేయులు, వైస్ చైర్మన్ చారు ఓబులేసు, టిడిపి నాయకులు బిల్లా నాగరాజు, పూత్తా ఎ ర్రిస్వామి, బుల్లెట్ రఫీ, పుత్త రాజా, వెంకట్, బాబు, వీరేష్, వెంకట రాముడు, కుమ్మర క్రిష్ణ,ఆంజనేయులు, కార్యకర్తలు, పాఠశాల ఉపాధ్యాయులు, విద్యార్థులు తదితరులు పాల్గొన్నారు.

రాష్ట్ర కార్యదర్శిగా నియమితులైన పూల శ్రీనివాసరెడ్డికి శుభాకాంక్షలు

తనకల్లు, మార్చి 06 ప్రభాతవార్త:

వైయస్ఆర్‌సిపి రాష్ట్ర కార్య దర్శిగా నియమితులైన పూల శ్రీనివాసరెడ్డికి నియోజక

వైభవోపేతంగా అయ్యప్పస్వామి విగ్రహ ప్రతిష్ట

ధర్మవరం, మార్చి 6 (ప్రభాతవార్త)

ప్రతిష్టించబడిన అయ్యప్పస్వామి మూలవిరాట్

అయ్యప్పను దర్శించుకోవడానికి క్యూకట్టిన భక్తులు

ధర్మవరంలోని శాంతినగర్‌లో స్వరూప అయ్యప్పస్వామి ఆలయంలో అయ్యప్ప విగ్రహప్రతిష్టను ఆలయ కమిటీ ఆధ్వర్యంలో అర్చకులు వైభోపేతంగా నిర్వహించారు. ముందుగా శ్రీమహాగణపతి, సుబ్రమణేశ్వర, ఆదిత్యాది నవగ్రహ, ఖిధ్వజస్తంభ, విమానగోపుర, జ్యోతిస్వరూప అయ్యప్పస్వామి మూలవిరాట్లను గురువారం ప్రతిష్టించారు. వేదపారాయణం, యాగశాలార్చన, దేవతా మూలమంత్రహోమం, ప్రాణప్రతిష్టాపన, జీవన్యాసం తదితర పూజా కార్యక్రమాలను నిర్వహించారు. అన్నమయ్య సేవామండలి ఆధ్వర్యంలో అన్నమయ్య సంకీర్తనలను ఆలపించారు. మద్యాహ్నం 1గంటకు అన్నసంతర్పణ కార్యక్రమాన్ని చేపట్టారు. భక్తులు వందలాది మంది తరలివచ్చి అయ్యప్పస్వామిని దర్శించుకుని పూజలు చేయించారు.

త్రాగునీటి సమస్యలు రాకుండా ముందస్తు చర్యలు చేపట్టాలి.

జిల్లా ఆర్డబ్ల్యూఎస్ ఎస్ఈ మల్లికార్జునప్ప.

కనగానపల్లి మార్చి 6 ప్రభాతవార్త

ఏఈ బాబా ఫక్రుద్దీన్‌కు సూచనలు ఇస్తున్న డబ్ల్యూఎస్ ఎస్ఈ మల్లికార్జునప్ప

మండల పరిధి లోని దాదులూరు, ముక్తాపురం గ్రామాలను గురువారం జిల్లా ఆర్డబ్ల్యూఎస్ ఎస్ఈ మల్లికార్జునప్ప పర్యటించారు. ఆ గ్రామాల్లో ఉన్న పంచాయతీ తాగునీటి బోర్లు ను ఆర్డబ్ల్యూఎస్ ఏఈ బాబా ఫక్రుద్దీన్ తో కలిసి ఆయన పరిశీలించారు. ఈ సందర్భంగా ఎస్ఈ మల్లికార్జునప్ప మాట్లాడుతూ వేసవికాలం సమీపించిందని గ్రామాల్లో త్రాగునీటి సమస్యలు రాకుండా ముందస్తుగా గుర్తించి వెంటనే చర్యలు తీసుకోవాలని ఆర్డబ్ల్యూఎస్ ఏఈ బాబా ఫక్రుద్దీన్ కు సూచించారు. ఈ కార్యక్రమంలో పంచాయతీ కార్యదర్శులు సుధాకర్ రెడ్డి, వెంకటరాముడు, ఆర్డబ్ల్యూఎస్ ఎంసిఓ తిరుపాలు పాల్గొన్నారు.

డాక్టరేట్ పట్టా అందుకున్న డాక్టర్ కే ఉదయశ్రీ

సోమందేపల్లి మార్చి 6 ప్రభాతవార్త

గౌరవ డాక్టరేట్ పట్టా అందుకుంటున్న డాక్టర్ కే ఉదయశ్రీ

సోమందేపల్లి టీడీపీ మండల కన్వీనర్ సిద్ధ లింగప్ప కుమార్తె దీప, కే.ఉదయశ్రీ కర్నూల్ మెడికల్ కాలేజీ నందు ఎంబీబీఎస్ డాక్టర్ కోర్స్‌ను పూర్తి చేసుకొని డాక్టరేట్ పట్టా అందుకున్నారు. మండల పరిధిలోని మారుమూల గ్రామం ఆనందపురం కుచెందిన కురుబ సిద్దలింగప్ప కురుబ జయంతి దపంతుల కుమార్తె డ్రీ.రీ. ఉదయశ్రీ. 10 వ తరగతి వరకు శ్రీచైతన్య అనంతపురం పట్టణం నందు చదివి,తరువా తఇంటర్మీడియెట్ విజయవాడ శ్రీ చైతన్య జూనియర్ కాలేజ్ విద్యాభ్యసించారు. అనంతరం ఎంబీబీఎస్ కర్నూల్ మెడికల్ కాలేజీ నందు మెడిసిన్ పూర్తిచేసుకొని నేడు డాక్టరేట్ పట్టాను అందుకున్నారు. ఈ సందర్భముగా పలువురు టీడీపీ నాయకులు కూటమి నాయకులు డాక్టర్ కే ఉదయ్ శ్రీ కి అభినందనలు తెలియజేస్తున్నారు. ఆ చిన్నారి మండలానికి ఒక దిక్సూచి వంటిదని పలువురు కొని యాడుతున్నారు. భవిష్యత్తులో ఉన్నత విద్య పీజీ అభ్యసించి ఒకపెద్ద డాక్టర్‌గా జిల్లా రాష్ట్ర ప్రజలకు సేవా అందించాలని కోరుతున్నారు.

ఎమ్మార్పీ ధరలకే ఎరువులు విక్రయించాలి

డీలర్లకు సూచనలు అందిస్తున్న వ్యవసాయ అధికారులు

ధర్మవరం రూరల్ మార్చి 6 ప్రభాతవార్త

ప్రభుత్వం నిర్ణయించిన ధరలకే రైతులకు ఎరువులు మందులు విత్తనాలు విక్రయించాలని జిల్లా వ్యవసాయ అధికారి వై వి సుబ్బారావు తెలియజేశారు. ఈ సందర్భంగా గురువారం ఎన్జీవో కార్యాలయంలో ధర్మవరం సబ్ డివిజన్ ఎరువులు మందులు విత్తనాల డీలర్లకు పలు సూచనలు అందించారు. ప్రభుత్వం నిర్ణయించిన ఎమ్మార్పీ ధరలకే ఎరువులు విక్రయించాలని విక్రయించిన ప్రతి రైతుకు తప్పనిసరిగా రసీదులు ఇవ్వాలని దుకాణాల వద్ద స్టాక్ బోర్డు, ధరల పట్టికలు ప్రదర్శించాలని సూచించడం జరిగింది. అలాగే రైతులకు అవసరమైన మేరకు మాత్రమే పురుగుమందులు విక్రయించాలని రైతులకు నాణ్యమైన సేవలు అందించడానికి అవసరమైన విద్యార్హతల కోసం వ్యవసాయ యూనివర్సిటీ నిర్వహించే సర్టిఫికెట్ కోర్స్ చేసు కోవలసింది గా తెలియచేయడమయినది. జిల్లా వనరుల కేంద్రం ఏడిఏ సనావుల్లా మాట్లాడుతూ అవసరం మేరకు పురుగుమందులు విక్రయించి భూమి మరియు ప్రజల ఆరోగ్యం కాపాడటం లో తమ వంతు సహకారం అందించవలసిందిగా డీలర్లను కోరారు. ఈ కార్యక్రమం లో ధర్మవరం సహాయ వ్యవసాయ సంచాలకులు జి కృష్ణయ్య ఏవో లు ఉదయ్ కుమార్,ఒబిరెడ్డి,ముస్తఫా, రమాదేవి,కృష్ణకుమారి ,కవిత ఆత్మ బిటీయం ప్రతిభా,వ్యవసాయ సబ్ డివిజన్ ఎరువులు,పురుగు మందుల డీలర్లు పాల్గొన్నారు.

మహిళలు అన్ని రంగాల్లో రాణించాలి.

ఆర్‌డిటి ఏటీఎల్ పద్మావతి

కనగానపల్లి మార్చి 6 ప్రభాతవార్త

మాట్లాడుతున్న ఆర్డిటి ఏటిఎల్ పద్మావతి.

మండలంలోని ముత్తువకుంట్ల గ్రామంలో గురువారం అంతర్జాతీయ మహిళా దినోత్సవం ను మామిళ్ళపల్లి ఏరియా ఆర్డిటి ఎటిఎల్ పద్మావతి ఆధ్వర్యంలో ఘనంగా నిర్వహించారు. ఏర్పాటు చేసిన సమావేశంలో ఏటిఎల్ పద్మావతి మాట్లాడుతూ బాల్య వివాహాలు చేయకూడదని ఆడపిల్లలను బాగా చదివించాలని యుక్త వయసు వచ్చిన తర్వాతే వివాహాలు చేయాలని అలాగే మహిళలు అన్ని రంగాల్లో రాణించాలని ఆమె అన్నారు. ఆర్ డి టీ సి ఓ రామకృష్ణ, సిడిసి సంఘం సభ్యులు, మహిళా పోలీస్ లు సుధారాణి, మురారి, తిప్పమ్మ, లక్ష్మీదేవి, నిర్మల ,మహిళలు పాల్గొన్నారు.

ప్లంబర్లకి ఇచ్చిన పట్టాల్లో అధికారులు చేసిన అవకతవకలపై విచారణ జరిపించాలి...!

బినామీ పేర్లతో ప్లాట్లు అమ్ముకున్న తాసిల్దార్ పై చర్యలు తీసుకోవాలి. అధికారులకు ఫిర్యాదు చేసిన సిపిఐ నాయకులు...!

ధర్మవరం,మార్చి6,(ప్రభాతవార్త)

ధర్మవరం కమిషనర్‌కు ఆర్డిఓ కార్యాలయంలో ఫిర్యాదు చేస్తున్న సిపిఐ నాయకులు

ధర్మవరం ఆర్డీవో కార్యాలయంలో ఏవో ఖతిజిన్ కుఫ్రాకి వినతి పత్రం అందజేశారు. ఈ కార్యక్రమంలో సిపిఐ నాయకులు ముసుగు మధు మాట్లాడుతూ ధర్మవరం పట్టణంలోని సర్వేనెంబర్ 650లో భారీ ఎత్తున అవినీతి అక్రమాలు చోటుచేసుకున్నాయని. ప్లంబర్స్ అసోసియేషన్ లోని కొందరు వ్యక్తులు అప్పటి అధికార పార్టీ నాయకులతో కుమ్మక్కై ఇష్టారాజ్యంగా వ్యవహరిస్తూ తోటి ప్లంబర్లకే కుచ్చుటోపి పెట్టేశారని. 650 సర్వే నెంబర్లు ప్లంబర్స్ అందరికీ కావలసినంత స్థలం ఉన్నప్పటికీ గత ప్రభుత్వం పెద్దలతో కుమ్మక్కై ప్లంబర్స్ లోని యూనియన్ నాయకులు ఎవరికి అందిన కాటికి వారు దోచుకున్నారని ఆరోపించారు. దీంతో ప్లంబర్స్ లోని అసలైన అర్హులకు మొండి చేయి చూపి వారిని వీధిన పడేలా చేశారని ఆరోపించారు. ఈ సర్వే నెంబర్లో ఎవరెవరికి పట్టాలి కేటాయించారు.. ప్రస్తుతం ఆ స్థలంలో ఎవరు కొనసాగుతున్నారని విషయంపై కూలంకసంగా విచారించి చర్యలు తీసుకోవడం ద్వారా అసలైన లబ్ధిదారులకు మేలు జరిగే అవకాశం ఉంటుందని కోరుతున్నాం. ఈ కార్యక్రమంలో సిపిఐ పట్టణ కార్యదర్శి పూలశెట్టి రవికుమార్, సహాయ కార్యదర్శి ఎర్రంశెట్టి రమణ, చేనేత కార్మిక సంఘం జిల్లా కార్యదర్శి బుడగ వెంకటనారాయణ, సిపిఐ నాయకులు నాగభూషణ, సన్న పెద్దన్న, నారాయణ, నారాయణస్వామి, తదితరులు పాల్గొన్నారు...

గౌడనకుంటలో వైభవంగా కొల్లాపురదమ్మ దేవి విగ్రహ ప్రతిష్టాప

అమరాపురం మార్చి 6 ప్రభాతవార్త

కొల్లపురదమ్మ దేవి విగ్రహ ప్రతిష్టాపన దృశ్యం

మండల పరిధి లోని గౌడనకుంట గ్రామం నందు గురువారం కొల్లపురదమ్మ దేవి విగ్రహ ప్రతిష్టాపన కార్యక్రమం దేవాలయ శిఖరమునకు కలశ స్థాపన కార్యక్రమాలు వైభవంగా జరిగాయి. ఈ సందర్భంగా వేద పండితులు నవగ్రహ పూజతో పాటు హోమాది కార్యక్రమాలను నిర్వహించారు. నూతనంగా తీసుకుని వచ్చిన అమ్మవారి విగ్రహ ప్రతిష్టాపనను భక్తిశ్రద్ధలతో గ్రామ ప్రజలు నిర్వహించారు. ఈ సందర్భంగా విచ్చేసిన భక్తులకు సత్యసాయి జిల్లా వెలుగు పీడీ నరసయ్య, అమరాపురం మండల టిడిపి ప్రధాన కార్యదర్శి గౌడనకుంట జయరామప్పఆధ్వర్యంలో పెద్ద ఎత్తున అన్నదాన కార్యక్రమాన్ని నిర్వహించారు. ఈ కార్యక్రమంలో గ్రామ పెద్దలు స్థానిక నాయకులు పార్లమెంట్ తెలుగు రైతు కార్యదర్శి ఉగ్ర నరసింహ, చెరువు ఆయకట్టు సంఘం అధ్యక్షుడు గురు సిద్ధప్ప, మండల డీలర్ల సంఘం ఉపాధ్యక్షుడు స్టూడియో హనుమంతు, నగేష్ , సిద్దేశ్వర ,నాయకుడుమంజునాథ్, డీలర్ నాగరాజు తదితరులు పాల్గొన్నారు.

ఇంటి పరిసరాలు పరిశుభ్రంగా ఉంచుకోండి..

డాక్టర్ ప్రశాంత్ కుమార్..

చెన్నేకొత్తపల్లి, మార్చి, 06(ప్రభాతవార్త

వైద్య పరీక్షలు నిర్వహిస్తున్న దృశ్యం..

గ్రామాల్లోని ప్రజలు వ్యాధుల బారున పడకుండా ఇంటి పరిసరాలను పరిశుభ్రంగా ఉంచుకోవాలని డాక్టర్ ప్రశాంత్ కుమార్ అన్నారు, గురువారం, చెన్నేకొత్తపల్లి మండలం, ఎన్ ఎస్ గేట్ పి.హెచ్.సి, పరిధి లో ని గంగినేపల్లి గ్రామము లో డాక్టర్ ప్రశాంత్ కుమార్ ఆధ్వర్యంలోఫ్యామిలీ డాక్టర్ ప్రోగ్రాంనునిర్వహించారు, ఈ సందర్భంగా, షుగర్. బి. పి. ఉన్న ప్రజలకు వైద్య పరీక్షలు చేయడం జరిగినది.అలాగే గర్భవతులకు పరీక్షలు చేసి వారికి మందులు పంపిణీ చేయడం జరిగినది. గ్రామంలో మంచానికి పరిమితం అయినా వారి ఇంటిదగ్గరకు వెళ్లి పరీక్షలు చేసి మందులను పంపిని చేయడం జరిగినది. ఈ సందర్భంగా డాక్టర్, గర్భిణీ స్త్రీలకు పలు సూచనలు సలహాలు అందించారు,.ప్రతి ఒక్కరు ఇంటి పరిసరాలను పరిసుభ్రాంగా ఉంచుకోని ఆరోగ్యం గా ఉండాలని చూసించారు.ఈ కార్యక్రమం లో,సూపర్వైసర్ వెంకటనారాయణ,ఎమ్.ఎల్.హెచ్.పి ఐశ్వర్య, హెచ్.ఏ, సాయి కుమార్, గణేష్ , 104 సిబ్బంది.రాజేశ్వరి, పెద్ద రాజేశ్వరి,ఆశ లు పాల్కొన్నారు..

మారెమ్మ దేవత విగ్రహ ప్రతిష్టాపన

అగళి, మార్చి 6 ప్రభాతవార్త

ప్రతిష్టాపన కార్యక్రమంలో టిడిపి నాయకులు

మండల పరిధి లోని నందరాజనపల్లి గ్రామంలో నూతనంగా నిర్మించిన మారెమ్మదేవాలయంలో నవిగ్రహ ప్రతిష్టాపన కార్యక్రమానికి తెలుగు దేశం పార్టీ నాయకులు అధిక సంఖ్యలో హాజరయ్యారు. కట్నే మారెమ్మ దేవత నవిగ్రహ ప్రతిష్టాపన కార్యక్రమం ఘనంగా జరిగింది. గత రెండు రోజులుగా జలది ఉత్సవం, హోమాది కార్యక్రమాలు నిర్వహించారు. వేద పండితులతో మంత్రాలను జపించారు. వివిధ రకాల పూలతో మారెమ్మ ఉత్సవ విగ్రహాన్ని అలంకరించారు. ఈ విగ్రహ ప్రతిష్టాపన కార్యక్రమానికి రాష్ట్ర టిడిపి ఉపాధ్యక్షులు గుండుమల తిప్పేస్వామి సోదరుడు మాజీ సర్పంచు గుండుమల చంద్రప్పతోపాటు జడ్పిటిసి ఉమేష్, మాజీ సింగిల్ విండో అధ్యక్షులు శ్రీనివాస్, మండల ఉపాధ్యక్షులు గాయత్రి హేమంత్, టిడిపి మండల ప్రధాన కార్యదర్శి జయరామ్, హరీష్, ఎంపిటిసి సురేష్, మాజీ సర్పంచు లింగరాజు, తెలుగుదేశం పార్టీ నాయకులు రమేష్, దాబా రంగ, తిప్పేస్వామి, మంజునాథ్, టిడిపి ఎస్సీ సెల్ అధ్యక్షులు బూతరాజు, వర్దన్, రాజ్‌గోపాల్ తదితరులు హాజరయ్యారు.

పాఠశాలను ఆకస్మికంగా తనిఖీ చేసిన ఎంఈఓ

అగళి, మార్చి 6 ప్రభాతవార్త

మండల పరిధిలోని ముత్తేపల్లి ఎంపిపిఎస్ పాఠశాలను ఎంఈఓ-2 చంద్రశేఖర్‌నాయుడు ఆకస్మికంగా తనిఖీ చేశారు. విద్యార్థులకు అందిస్తున్న మధ్యాహ్న భోజనాన్ని పరిశీలించారు. ఈ రోజు మధ్యాహ్న భోజనంలో ఎగ్ కర్రీతోపాటు ఫలావు అన్నం చెయ్యాలని ఏజెంట్లకు ఎంఈఓ సూచించారు. అదే విధంగా రికార్డులను సైతం పరిశీలించారు.

పాఠశాలను ఆకస్మికంగా తనిఖీ చేస్తున్న ఎంఈఓ

ఉరవకొండ కందుల కొనగోలు కేంద్రానికి చేరుకోని లారీలు..!

- కందుల కొనగోలు కేంద్రం గోదాము షట్టరు మూయించి రైతుల ఆందోళన - ప్రొద్దుటూరు నుండి 2 లారీలు బయలుదేరాయన్న మార్క్‌ఫెడ్ డీఎం పెన్నేశ్వరి - కమీషన్ మోత్తాన్ని కూడా త్వరలోనే చెల్లిస్తామని వివరణ ఇచ్చిన డీఎం

మార్కెట్ యార్డులోని కందుల కొనగోలు కేంద్రం గోదాము షట్టరు మూయిస్తున్న రైతులు

వార్త ప్రభావం

ఉరవకొండ, మార్చి 6 ప్రభాతవార్త

ఉరవకొండ కందుల కొనగోలు కేంద్రానికి గురువారం సాయంత్రానికి కూడా లారీలు చేరుకోకపోవడంతో రైతులు ఆందోళనకు దిగారు. పీఏసీఎస్ సిబ్బందిని నిలదీసి తమ సరుకు ఇంకెప్పుడు గోదాములకు పంపుతారంటూ వ్యవసాయ మార్కెట్ యార్డులోని కందుల కొనగోలు కేంద్రం గోదాము షట్టర్లు వేసి ఆందోళన నిర్వహించారు. ఇదిలా ఉండగా కందులను గోదాములకు తరలించడానికి రెండు లారీలను ఉరవకొండకు పంపామని మార్క్‌ఫెడ్ జిల్లా మేనేజర్ పెన్నేశ్వరి రాతమూలకంగా వివరణ ఇచ్చారు. 'వార్త'లో గురువారం "ఉరవకొండ కొనగోలు కేంద్రంలో పేరుకుపోతున్న కందుల నిల్వలు..!" అన్న శీర్షికన ప్రత్యేక కథనం వెలువడటంతో జిల్లా కలెక్టర్ డాక్టర్ వి.వినోద్‌కుమార్ స్పందించిన క్రమంలో డీఎం ప్రకటన విడుదల చేశారు. సాయంత్రమైనా లారీలు ఉరవకొండకు చేరుకోకపోవడంతో ప్రభాతవార్త డీఎం వివరణ కోరింది. ఈ సందర్భంగా డీఎం పెన్నేశ్వరి మాట్లాడుతూ ప్రొద్దుటూరు నుండి రెండు లారీలు ఉరవకొండ కొనగోలు కేంద్రానికి మధ్యాన్నమే బయలుదేరాయని అక్కడి ట్రాన్స్‌పోర్టేషన్ అధికారులు తనకు చెప్పారని ఈ పాటికి చేరుకొని ఉండాల్సిందన్నారు. ఏం జరిగిందో కనుక్కుందామని పదే పదే ఫోన్ చేస్తున్నా వారు స్పందించడం లేదన్నారు. లారీలను రప్పించి సరుకును ప్రొద్దుటూరు గోదాములకు తరలిస్తామని చెప్పారు. ఉరవకొండ పీఏసీఎస్ వారు 265 మంది రైతుల నుండి 526 టన్నుల కందులను కొనగోలు చేశారని అందులో 400 టన్నులు మార్క్‌ఫెడ్ గోదాముకి చేరిందన్నారు. ఎప్పటికప్పుడు లారీలు ఉరవకొండ పీఏసీఎస్‌కు పంపుతున్నామన్నారు. జిల్లాలోని గోదాములన్నీ కందులతో నిండిపోయాయని దీంతో హెడ్ ఆఫీస్‌వారు, నాఫెడ్‌వారు పక్క జిల్లాలోని ఆదోని, ప్రొద్దుటూరు గోడౌన్లకు తరలించేందుకు అనుమతిచ్చారన్నారు. ఇందులో భాగంగా ఉరవకొండ పీఏసీఎస్ వారు ఆదోని గోదాములకు కందుల లారీలు లోడ్ చేసి పంపారన్నారు. ఇందులో నాణ్యత ప్రమాణాలు సరిగాలేని కారణంగా ఆదోని గోదాంవారు 418 బస్తాలను తిరస్కరించారని పేర్కొన్నారు. కమీషన్ విషయానికొస్తే మార్క్‌ఫెడ్ నుండి 64,000 రూపాయలు కమీషన్ మాత్రమే ఇవ్వాల్సి ఉందని ఇందులో మార్క్‌ఫెడ్ నుంచి తీసుకున్న పరికరాలు (తేమ పరికరం, వేయింగ్ స్కేలు, బయోమెట్రిక్ యంత్రం) డబ్బులు తీసివేయగా 44,165 రూపాయలు ఇవ్వాల్సి ఉందని ఈ మోత్తాన్ని హెడ్ ఆఫీస్‌వారు త్వరలోనే ఖాతాలో జమ చేస్తారని డీఎం ప్రకటనలో పేర్కొన్నారు.

ఏఎస్ఐగా నారాయణస్వామి పదవి బాధ్యతల స్వీకరణ

సోమందేపల్లి మార్చి 6 ప్రభాతవార్త

ఏఎస్ఐ నారాయణస్వామినీ అభినందిస్తున్న ఎస్ఐ రమేష్ బాబు

గత రెండు సంవత్సరాల నుంచి సోమందేపల్లి పోలీస్ స్టేషన్ నందు హెడ్ కానిస్టేబుల్ గా విధులు నిర్వహిస్తున్న హెడ్ కానిస్టేబుల్ నారాయణస్వామి తిళీ। గా ప్రమోషన్ వచ్చి గురువారం బాధ్యతలు స్వీకరించారు. సౌమ్యుడిగా, వివాద రహితుడిగా, పోలీస్ స్టేషన్కు వచ్చే వారితో, వారి కోసం న్యాయం అందించాలని నిరంతరం తపించే మంచి వ్యక్తిగా ఆయనకు పేరు ఉంది. ప్రస్తుతం మాగేచెరువు పంచాయతీ నీ పర్యవేక్షిస్తున్నారు. ఈ సందర్భంగా ఎస్ఐ రమేష్ బాబు, తోటి సహచర పోలీస్ సిబ్బంది ఆ్జయనను అభినందనలతో ముంచెత్తారు.

8న జరిగే జాతీయ లోక్ అదాలత్‌ను సద్వినియోగం చేసుకోండి

- ఉరవకొండ జూనియర్ సివిల్ కోర్టు మేజిస్ట్రేట్ డి.దుర్గా కళ్యాణి

ఉరవకొండ, మార్చి 6 ప్రభాతవార్త

ఉరవకొండ మున్సీఫ్ కోర్టు మేజిస్ట్రేట్ డి.దుర్గా కళ్యాణి

జాతీయ న్యాయ సేవాధికార సంస్థ ఆదేశాల మేరకు ఈనెల 8వ తేదీన ఉరవకొండ జూనియర్ సివిల్ జడ్జీ కోర్టు ఆవరణంలో మండల న్యాయ సేవాధికార సమితి ఆధ్వర్యంలో జాతీయ లోక్ అదాలత్ ఉదయం 10.30 గంటల నుండి జరుగుతుందని దీన్ని కక్షిదారులు సద్వినియోగం చేసుకోవాలని జూనియర్ సివిల్ జడ్జీ, మండల న్యాయ సేవా అధికార కమిటీ ఛైర్మెన్ డి.దుర్గా కళ్యాణి తెలిపారు. గురువారం ఈ మేరకు ఒక ప్రకటన విడుదల చేశారు. ఈ లోక్ అదాలత్‌లో రాజీపడదగ్గ ఏవేనీ క్రిమినల్, సివిల్ కేసులు, కోర్టులో పెండింగ్‌లో ఉన్నవి, పెండింగ్ లేని సమస్యల పరిష్కారానికి స్వీకరించడం జరుగుతుందన్నారు. వీటిలో రెవెన్యూ సంబంధిత సమస్యలు, ప్రభుత్వ పథకాలకు సంబంధించిన అర్హులై ఉండి కూడా పథకాల ద్వారా లబ్ది పొందనివారు, బ్యాంకు సంబంధిత, చిట్‌ఫండ్, మున్సిపాలిటీ తదితర కేసులు పరిష్కారానికి స్వీకరించబడుతాయన్నారు. ప్రజలు తమ కేసులు పరిష్కరించుకొనడానికి వకీలు ద్వారాగాని, సంబంధిత పోలీసు స్టేషన్ వారి ద్వారాగాని (క్రిమినల్ కేసులకు సంబంధించి) లేదా నేరుగా మండల న్యాయ సేవా సమితి సంప్రదించి సదావకాశాన్ని వినియోగించుకోవాలని మేజిస్ట్రేట్ డి.దుర్గా కళ్యాణి కోరారు.

ఈ నెల 9న ఆంజినేయస్వామి విగ్రహ ప్రతిష్ట

రామగిరి, మార్చి 6 ప్రభాతవార్త

మండలంలోని తిమ్మాపురంగ్రామంలో ఈనెల 7 నుంచి 9వ తేది వరకు ఆంజినేయస్వామి దేవస్థానస్థిర విగ్రహ ప్రతిష్టాపన మహోత్సవ కార్యక్రమాలను నిర్వహించడం జరుగుతుందని శ్రీ ఆంజినేయస్వామి సేవా సమితి సభ్యులు తెలిపారు. ఈ నెల 7, 8 తేదీలలో వివిధ పూజా కార్యక్రమాలు హోమాలు, కళశస్థాపన కార్యక్రమాలు నిర్వహించడం జరుగుతుందన్నారు. 9 ఉదయం ఆంజినేయస్వామి విగ్రహ ప్రతిష్ట కార్యక్రమం, మహాకుంభాభిషేకం నిర్వహించడం జరుగుతుందన్నారు. నూతనంగా నిర్మించిన ఆలయాన్ని రాప్తాడు ఎమ్మెల్యే పరిటాల సునీత, పరిటాల శ్రీరామ్, సీనియర్ నాయకులు ఎల్ నారాయణచౌదరి చేతుల మీదుగా నిర్వహించడం జరుగుతుందన్నారు. ఈ కార్యక్రమానికి భక్తులు అందరు పాల్గొని వారు విజ్ఞప్తి చేశారు.

పేదలకు, గర్భిణీలకు, చిన్న పిల్లలకు మెరుగైన వైద్య సేవలు అందించాలి

డియంహెచ్‌ఓ పీరోజ్ బేగం

తాడిమర్రి మార్చి 6 (ప్రభాతవార్త)

తాడిమర్రి ప్రభుత్వాసుపత్రిలో ఆకస్మిక తనిఖీ చేస్తున్న డిఎంహెచ్‌ఓ

ప్రభుత్వ ఆసుపత్రికి వచ్చే పేదలకు మెరుగైన వైద్య సేవలు అందించాలని, అలాగే గర్భిణీలు మరియు చిన్న పిల్లల విషయంలో ప్రత్యేకత చొరవ తీసుకొని వైద్య పరీక్షలు నిర్వహించాలని డి ఎం హెచ్ ఓ పీరోజ్ బేగం ఆదేశించారు. గురువారం మండలంలో స్థానికప్రభుత్వ ఆసుపత్రిని ఆకస్మిక తనిఖీ నిర్వహించారు. ఈ కార్యక్రమంలో భాగంగా ఆసుపత్రిలోని రికార్డులను ల్యాబ్ నుపరిశీలించి రోగులకు అందిస్తున్న వైద్య సేవలను గురించి డాక్టర్లను అడిగి తెలుసుకున్నారు. ఈ సందర్భంగా ఆమె మాట్లాడుతూ రాష్ట్ర ప్రభుత్వం ప్రభుత్వ వైద్యశాలల్లో పేదలకు మెరుగైన వైద్య సేవలు అందించేందుకు అన్ని రకాల పరీక్షలు సదుపాయాలను కల్పించడం జరిగిందని అన్నారు. ముఖ్యంగా గర్భిణీల వైద్య పరీక్షల పట్ల ప్రత్యేక శ్రద్ధ తీసుకోవాలని అలాగే ప్రభుత్వ ఆసుపత్రిలోనే ప్రసవం జరిగేలా వారిని ప్రోత్సహించి తగిన ఏర్పాట్లు చేయాలని సూచించారు. ప్రభుత్వ ఆసుపత్రిలో అన్ని రకాల రోగాలకు పరీక్షలు, టీకాలు, మాత్రలు, ఎల్లవేళలా అందుబాటులో ఉంటాయని ఏ సమస్య వచ్చినా ప్రభుత్వ ఆసుపత్రిలో వైద్య పరీక్షలు చేయించుకోవాలని ప్రజలకు సూచించారు. సరైన అనుభవం అనుమతులు లేని ప్రథమ చికిత్స కేంద్రాలకు వెళ్లి ప్రాణాల మీదకు తెచ్చుకోవద్దని కోరారు. ఈ కార్యక్రమంలో డాక్టర్లు హరిత, గోవర్ధన్ నాయుడు, ఆప్తలమిక్ ఆఫీసర్ ఊరుకుందప్ప, ల్యాబ్ టెక్నిషియన్స్ మస్తాన్, వైద్య ఆరోగ్య సిబ్బంది పాల్గొన్నారు.

వాల్మీకుల పట్ల అసెంబ్లీలో చర్చించడం అభినందనీయం

మండల వాల్మీకి సంఘం అధ్యక్షుడు

అమరాపురం మార్చి 6 ప్రభాతవార్త

వాల్మీకి సంఘం మండల అధ్యక్షులు హరీష్ కుమార్

రాష్ట్ర అసెంబ్లీలో ముఖ్యమంత్రి నారా చంద్రబాబునాయుడు మాట్లాడుతూ సత్యాపాల్ కమిషన్ ద్వారా వాల్మీకులు ఎస్టీ జాబితా చేర్పించడానికి అర్హులు అని అసెంబ్లీలో పేర్కొనడం హర్షించదగ్గ విషయమని అమరాపురం మండల వాల్మీకి సంఘం అధ్యక్షుడు జి బి హరీష్ కుమార్ హర్షం వ్యక్తం చేశారు. ఈ సందర్భంగా ఆయన మాట్లాడుతూ 2024 అసెంబ్లీ ఎన్నికల్లో ఎన్డీఏ కూటమి ప్రభుత్వం భారీ విజయం సాధించడంతో వాల్మీకులను ఎస్టీ జాబితాలో చేర్పించడానికి కేంద్రం దృష్టికి తీసుకువెళ్లాలని ఎన్డీఏ కూటమి ముఖ్యమంత్రి నారా చంద్రబాబునాయుడు ను వాల్మీకి సంఘం తరఫున కోరుతున్నట్లు తెలిపారు. వాల్మీకులు అన్ని రంగాలలో వెనుకబడినారని అసెంబ్లీలో వాల్మీకిల గురించి చెప్పినందుకు వాల్మీకులను ఎస్టీ జాబితాలో చేర్పించడానికి, కేంద్రం దృష్టికి తీసుకు వెళ్లాలని నారా చంద్రబాబు నాయుడుని వాల్మీకుల తరఫున కోరినందుకు పుట్టపర్తి నియోజకవర్గ ఎమ్మెల్యే పల్లె సింధూర రెడ్డికి ఈ సందర్భంగా వాల్మీకి కులస్తులు తరఫున ధన్యవాదములు తెలియజేస్తున్నట్లు ఆయన పేర్కొన్నారు.

పదవ తరగతి పబ్లిక్ ప్రశ్న పత్రాలు సెంటర్లకు పంపిణీ..

సెట్ వన్ ప్రశ్నపత్రాల బండిల్స్‌ను పరిశీలిస్తున్న అధికారులు

కొత్తచెరువు మార్చి 6 ప్రభాతవార్త

పదవ తరగతి ప్రశ్నాపత్రాలు బండిల్స్ ను పరిశీలిస్తున్న ఆర్డీవో, డీఈవో, ఏసి

ఈనెల 17 నుంచి 31వ తేదీ వరకు జరగనున్న పదవ తరగతి పబ్లిక్ పరీక్షలకు సంబంధించిన సెట్ 1ప్రశ్న పత్రాలు గురువారం విజయవాడ నుంచి పోలీసు అధికారులు పర్యవేక్షణలో ప్రత్యేక వాహనంలో సత్యసాయి జిల్లా డీఈఓ కార్యాలయానికి చేరుకున్నాయి అక్కడ నుంచి పుట్టపర్తి ఆర్డిఓ సువర్ణ , డీఈవో జి కృష్ణప్ప ఏసి లాజర్ పోలీస్ అధికారులు సమక్షంలో కొత్తచెరువు బాలుర ఉన్నత పాఠశాలలో స్ట్రాంగ్ రూమ్ నందు భద్రపరిచారు స్ట్రాంగ్ రూమ్ నుంచి జిల్లాలోని వివిధ పరీక్ష సెంటర్‌ల పరిధిలోఉన్న పోలీస్ స్టేషన్‌కు పంపిణీ చేయడం జరిగింది త్వరలో ప్రశ్న పత్రాలు సెట్2 జిల్లాకు రానున్నాయని ఏసి లాజర్ తెలిపారు.

ప్రజలు చీదరించినా మారని వైకాపా నైజం

గుత్తి, మార్చి 6 ప్రభాతవార్త

జనసేన నాయకులు మాట్లాడుతున్న దృశ్యం

అహంకార భరితమైన వైకాపాను, జగన్‌ను ప్రజలు చీదరించి ప్రతిపక్ష హోదా సైతం లేకుండా బుద్ధి చెప్పినప్ప

09ATP27_09ATP27.qxd 06-03-2025 PM 10:22 Page 1

పలు వివాహాలకు హాజరైన ఎంపీ అంబికా లక్ష్మీనారాయణ

- నూతన వధూవరులను ఆశీర్వదించిన ఎంపీ

ఉరవకొండ, మార్చి 6 ప్రభాతవార్త

వివాహ మహోత్సవంలో పాల్గొన్న అనంతపురం పార్లమెంటు సభ్యుడు అంబికా లక్ష్మీనారాయణ

అనంతపురం పార్లమెంటు సభ్యులు అంబికా లక్ష్మీనారాయణ ఉరవకొండ పట్టణంతోపాటు, వజ్రకరూరు మండలంలో గురువారం జరిగిన పలు వివాహ మహోత్సవాలకు హాజరయ్యారు. ఉరవకొండ పట్టణంలోని తొగటవీర క్షత్రీయ కళ్యాణ మండపంలో జరిగిన సమ్రాట్, గీత, వజ్రకరూరు మండలం గడేహోతూరు గ్రామంలో జరిగిన సూర్యప్రతాప్, మధుర మీనాక్షి, చాబాల గ్రామంలో జరిగిన భరత్, శృతి వివాహ మహోత్సవాల్లో పాల్గొన్న ఎంపీ కలకాలం సుఖసంతోషాలతో నిండు నూరేళ్ళు వర్ధిల్లాలని నూతన వధూవరులను ఆశీర్వదించారు. ఈ కార్యక్రమంలో ఆయన వెంట ఉరవకొండ, విడపనకల్లు మాజీ ఎంపీపీలు వి.సుంకరత్నమ్మ, బి.ప్రతాప్‌నాయుడు, వజ్రకరూరు టీడీపీ మండల కన్వీనర్ నూతేటి వెంకటేశ్వర్లు, స్థానిక టీడీపీ నాయకులు ఉన్నారు.

ఎన్ఎంఎంఎస్ ఉపకార వేతనానికి కె.అక్షయ్, టి.రాగ వర్షిణి ఎంపిక

- అభినందించిన ఎస్.కె.ప్రభుత్వ ఉన్నత పాఠశాల హెచ్ఎం యు.వీరన్న

ఉరవకొండ, మార్చి 6 ప్రభాతవార్త

ప్రధానోపాధ్యాయులు వీరన్నతో విద్యార్థులు కె.అక్షయ్, టి.రాగవర్షిణి

ఉరవకొండ పట్టణంలోని ఎస్.కె. ప్రభుత్వ ఉన్నత పాఠశాలలో 8వ తరగతి చదువుతున్న కె.అక్షయ్, టి.రాగ వర్షిణి కేంద్ర ప్రభుత్వం నిర్వహించే నేషనల్ మీన్స్ కమ్ మెరిట్ స్కాలర్ షిప్ పరీక్షలో (ఎన్ ఎంఎంఎస్) ఉత్తీర్ణత సాధించి ఉపకార వేతనానికి ఎంపికయ్యారని పాఠశాల ప్రధానోపాధ్యాయులు యు.వీరన్న తెలిపారు. గురువారం ఆయన స్థానిక విలేఖరులకు వివరాలు వెల్లడించారు. కేంద్ర ప్రభుత్వం ప్రతి ఏడాది ఈ పరీక్ష నిర్వహించి అత్యంత ప్రతిభ కల్గిన వారిని ఎంపిక చేస్తోందని ఇందులో భాగంగా కె.అక్షయ్, టి.రాగ వర్షిణి ఈ పరీక్ష రాయగా అర్హత సాధించారని వారికి రాబోయే 4 సంవత్సరాలపాటు నెలకు 2,000 రూపాయలు చొప్పున ఉపకార వేతనం అందనుందన్నారు. కె.అక్షయ్ నిస్వార్థ ఫౌండేషన్‌లో ఉచిత శిక్షణ పొందాడని హెచ్ఎం యు.వీరన్న వివరించారు.

రాకెట్ల పీహెచ్‌సీలో ఏపీ హంస వార్షికోత్సవ వేడుకలు

- వైద్యాధికారితో సిబ్బందితో కలిసి కేక్ కట్ చేసిన జిల్లా అధ్యక్షుడు ఎస్.మహమ్మద్ షఫీ

ఉరవకొండ, మార్చి 6 ప్రభాతవార్త

వార్షికోత్సవ వేడుకల్లో కేక్ కట్ చేస్తున్న ఏపీ హంస జిల్లా అధ్యక్షుడు ఎస్.మహమ్మద్ షఫీ

వండ్ల వరిది. లోని రాకెట్ల గ్రామంలోని ప్రాథమిక ఆరోగ్య కేంద్రంలో గురువారం ఆంధ్రప్రదేశ్ హెల్త్ అడ్మిని స్ట్రేషన్ మెడికల్ సర్వీసెస్ అసోసియేషన్ (ఏపీ హంస) మోదటి వార్షికోత్సవ వేడుకలు ఘనంగా జరిగాయి. పీహెచ్‌సీ వైద్యాధికారి డాక్టర్ పావని, సిబ్బందితో కలిసి అసోసియేషన్ జిల్లాఅధ్యక్షుడు ఎస్.మహమ్మద్ షఫీ కేక్ కటిచేసి మిఠాయిలు పంచి పెట్టారు. ఈ సందర్భంగా ఆయన మాట్లాడుతూ వైద్య ఆరోగ్యశాఖలో గతఏడాది మార్చి6న అసోసియేషన్ ప్రభుత్వ గుర్తింపు పొందిన అసోసియేషన్‌గా ఆవిర్భవించిందన్నారు. అసోసియేషన్ రాష్ట్ర అధ్యక్షుడు అరవ పాల్ వైద్య ఆరోగ్యశాఖ ఉద్యోగుల సమస్యల పరిష్కారం కోసం కృషి చేస్తున్నారని జిల్లాలో వైద్య ఉద్యోగుల సమస్యల పరిష్కారం కోసం తమ వంతు కృషి చేస్తున్నారని అన్నారు. ఈ కార్యక్రమంలో ఏపీ హంస ఉరవకొండ తాలుకా అసోసియేట్ ప్రసిడెంట్లు వి.నాగరంగయ్య, జి.శేఖర్, నాల్గవ తరగతి ఉద్యోగుల సంఘం అధ్యక్షుడు గౌస్‌పీరా, సిబ్బంది పాల్గొన్నారు.

వివిధ శుభకార్యాలకు హాజరైన జడ్పిటిసి

అగళి, మార్చి 6 ప్రభాతవార్త

వివిధ శుభ కార్యాలకు హాజరైన జడ్పిటిసి

అగళి మండలంలో వివిధ శుభకార్యాలకు రాష్ట్ర టిడిపి ఉపాధ్యక్షులు గుండుమలతిప్పేస్వామి సోదరులు గుండుమల చంద్రప్ప, జడ్పిటిసి ఉమేష్, రామచంద్రప్ప, తెలుగుదేశం పార్టీ నాయకులు వివిధ శుభాకార్యాలకు హాజరయ్యారు. మాజీ మండల ఉపాధ్యక్షులు మల్లేష్ కూతేరు వివాహానికి హాజరై వధువరులను ఆశీర్వదించారు. నందరాజనపల్లి మారెమ్మ దేవత విగ్రహ ప్రతిష్టాపన కార్యక్రమానికి హాజరై దేవీ ఆశీర్వాదం పొందారు. అదే విధంగా రొళ్ల, గుడిబండ మండలంలో జరిగిన వివిధ శుభ కార్యాలయాల్లో నాయకులు పాల్గొని వధువరులను ఆశీర్వదించారు. మాజీ సింగిల్ విండో అధ్యక్షులు శ్రీనివాస్, మండల ఉపాధ్యక్షులు గాయత్రి హేమంత్, టిడిపి మండల ప్రధాన కార్యదర్శి జయరామ్, హరీష్, ఎంపిటిసి సురేష్, మాజీ సర్పంచు లింగరాజు, తెలుగుదేశం పార్టీ నాయకులు రమేష్, దాబా రంగ, తిప్పేస్వామి, మంజునాథ్, టిడిపి ఎస్సీ సెల్ అధ్యక్షులు బూతరాజు, వర్ధన్, రాజ్‌గోపాల్ తదితరులు హాజరయ్యారు.

ప్రతి విద్యార్థి చట్టాలపై అవగాహన పెంచుకోవాలి...!

ధర్మవరం, మార్చి 6(ప్రభాతవార్త):

చట్టాల గురించి విద్యార్థులకు అవగాహన కల్పిస్తున్న టూటౌన్ సీఐ రెడ్డ

ప్రతి విద్యార్థి చట్టాల గురించి అవగాహన పెంచుకోవాలని టూటౌన్ సీఐ రెడ్డప్ప సూచించారు. గురువారం అంతర్జాతీయ మహిళా దినోత్సవాన్ని పురష్కరించుకుని టూటౌన్ పోలీస్ స్టేషన్లో విద్యార్థులకు అవగాహన కార్యక్రమాన్ని నిర్వహించారు. ఈ సందర్భంగా పోలీసస్టేషన్లో సిబ్బంది పనితీరు, చిన్నారులపై నేరాలు, సైబర్నేరాలపై అవగాహనకల్పించారు. సమాజంలో విద్యార్థినిలు చాలా జాగ్రత్తగా నడుచుకోవాలని, ఏ మాత్రం అజాగ్రత్తగా ఉన్న మిమ్మలను ఇబ్బందులకు గురిచేసే అవకాశం ఉందన్నారు.

భయం విడనాడి పరీక్షలురాసి మంచి మార్కులతో ఉత్తీర్ణులు కండి

- విద్యార్థులకు పరీక్ష అట్టలు పంపిణీ చేసిన చాబాల సర్పంచ్ మల్లెల జగదీష్

విద్యార్థులకు పరీక్ష అట్టలను పంపిణీ చేసిన సర్పంచ్ మల్లెల జగదీష్

ఉరవకొండ, మార్చి 6 ప్రభాతవార్త

భయం విడనాడి పరీక్షలు రాసి మంచి మార్కులతో ఉత్తీర్ణులు కావాలని సర్పంచ్ మల్లెల జగదీష్ సూచించారు. 10వ తరగతి విద్యార్థులు పబ్లిక్ పరీక్షలకు హాజరవుతున్న సందర్భంగా వజ్రకరూరు మండలం చాబాల గ్రామంలోని జిల్లా పరిషత్ ఉన్నత పాఠశాలలో గురువారం పాఠశాల ప్రధానోపాధ్యాయులు నాగేంద్రప్ప ఆధ్వర్యంలో సరస్వతి పూజా కార్యక్రమం జరుగగా సర్పంచ్ ముఖ్య అతిథిగా హాజరయ్యారు. ఈ సందర్భంగా 10వ తరగతి పరీక్షలు రాస్తున్న విద్యార్థులకు పరీక్ష అట్టలు, పెన్నులు పంపిణీ చేసి ఆల్ ది బెస్ట్ చెప్పారు. ఈ కార్యక్రమంలో ఎస్ఎంసీ చైర్మెన్ రామాంజినేయులు, హ్యూమన్ రైట్స్ కన్వీనర్ లాలూసాహెబ్, ఎస్సీ వేదిక రాష్ట్ర ప్రధాన కార్యదర్శి మధు, సాయి ట్యుటోరియల్ డైరెక్టర్ రాము, పాఠశాల ఉపాధ్యాయులు కరణం శ్రీనివాసులు, ఫిజికల్ డైరెక్టర్ లక్ష్మిప్రసాద్ తదితరులు పాల్గొన్నారు.

మహిళ భద్రతపై పోలీస్‌స్టేషన్‌లో అవగాహన కార్యక్రమం

- పోలీసుస్టేషన్‌లో విద్యార్థులతో ఓపెన్ హౌస్ కార్యక్రమం

అగళి, మార్చి 6 ప్రభాతవార్త

విద్యార్థులకు అవగాహన కల్పిస్తున్న దృశ్యం

మహిళా దినోత్సవ వారోత్సవాలను పురస్కరించుకుని రాబోవు మహిళా దినోత్సవం సందర్భంగా అగళి పోలీస్‌స్టేషన్‌లో ఓపెన్ హౌస్ కార్యక్రమాన్ని ఎస్ఐ వీరేష్ నిర్వహించారు. కెజిఎ గుప్తా కళాశాల విద్యార్థినీలతో, లెక్చరర్లు షబానా, కవిత స్టేషన్‌లోనే మహిళా భద్రతపై అవగాహన కార్యక్రమాన్ని నిర్వహించారు. మహిళలకు ఆకతాయిల నుంచి వచ్చే ఇబ్బందులు, వాటి పర్యవసరాలను గురించి వివరించారు. స్టేషన్‌లో ఫిర్యాదు ఏ విధంగా చేయాలి, ఎఫ్ఐఆర్, సెట్ ఎలా, లాకప్ గురించి విద్యార్థులకు అవగాహన కల్పించడంతోపాటు హుమమెన్ హెల్ ప్లైన్ 181 గురించి, చైల్డ్ హెల్ప్‌లైన్ 1098 గురించి, ఎమర్జెన్సీ కాల్ 100 గురించి ఎస్ఐ వీరేష్ వివరించారు. మహిళ భద్రతకు పోలీస్‌శాఖ ఎప్పుడూ ముందుంటుందని ఎస్ఐ ఈ సందర్భంగా తెలిపారు. మహిళలను వేదిస్తే కఠిన శిక్షలు ఉంటాయని ఈ సందర్భంగా తెలిపారు. ఈ శిక్షణ కార్యక్రమంలో కానిస్టేబుల్ నాయక్, శివన్న తదితరులు ఉన్నారు.

మండల వ్యాప్తంగా కూలీల శాతం పెంచండి ఏపీవో పండరీష్

సమావేశంలో మాట్లాడుతున్న ఏపీవో

బ్రహ్మసముద్రం మార్చి 6 ప్రభాతవార్త

మండల వ్యాప్తంగా ఉపాధి కూలీల శాతం పెంచాలని ఏపీఓ పండరీష్ అన్నారు మండల కేంద్రంలోని ఎంపీడీవో కార్యాలయంలో గురువారం ఉపాధి హామీ సమీక్ష సమావేశంలో భాగంగా ఉపాధి హామీ సిబ్బందితో సమీక్ష సమావేశం నిర్వహించిన ఏపీవో పండరీష్ ఈసి జయప్రకాష్ మాట్లాడుతూ మండల వ్యాప్తంగా ఉపాధి కూలీలు శాతం పెంచాలని సిబ్బందికి సూచించారు ఉపాధి హామీ లో ప్రతిరోజు కూలీల వివరాలు యాప్ ద్వారా ఫోటో తీసి ప్రతివారం ఉపాధి కూలీలకు మాస్టర్ పేమెంట్ కంప్యూటర్లో పొందుపరచాలని మండల వ్యాప్తంగా సోఫిట్స్ క్యాటిల్ షెడ్ పనులు త్వరితగతిన పూర్తి చేయాలని సూచించారు ఈ సమావేశంలో కంప్యూటర్ ఆపరేటర్లు టెక్నికల్ అసిస్టెంట్ ఫీల్డ్ అసిస్టెంట్లు పాల్గొన్నారు

గ్రంధాలయాన్ని ఆకస్మిక తనిఖీ చేసిన కార్యదర్శి పి.రమ

బ్రహ్మసముద్రం మార్చి 6 ప్రభాతవార్త

రికార్డులు తనిఖీ చేస్తున్న దృశ్యం

బ్రహ్మసముద్రం గ్రంథాలయాన్ని జిల్లా గ్రంథాలయ సంస్థ, కార్యదర్శి పి.రమ గురువారం ఆకస్మిక తనిఖీ నిర్వహించారు. ఈ సందర్భంగా శాఖ గ్రంథాలయానికి సంబంధించిన పలు రికార్డులు పరిశీలించి సంతృప్తి వ్యక్తం చేశారు. అలాగే గ్రంథాలయ పన్ను వివరములు అడిగి తెలుసుకుని పెండింగ్ లో ఉన్న గ్రంథాలయ పన్ను బకాయిలు వెంటనే వసూలు చేయుటకు కృషి చేయవలెనని, గ్రంథాలయ అభివృద్ధికి సెస్ అత్యవసరమని తెలియజేశారు. అనంతరం పాఠకులతో మాట్లాడుతూ గ్రంథాలయ పనితీరు, గ్రంథాలయంలో అందుబాటులో ఉన్న పుస్తకములను ప్రతి ఒక్కరూ ఉపయోగించుకోవాలని తెలియజేశారు. అదేవిధంగా గ్రంథాలయ పాఠకులు కార్యదర్శి గ్రంథాలయం గ్రంధాలయమునకు కొత్త భవనం నిర్మించాలని కోరారు కార్యదర్శి ప్రతిస్పందనగా ప్రభుత్వం నుంచి నిధులు అందిన వెంటనే కొత్త భవనం నిర్మిస్తామని తెలియజేశారు. ఈ కార్యక్రమంలో గ్రంథాల అధికారి బి.ఎర్రిస్వామి గ్రంథాలయ పాఠకులు పాల్గొన్నారు.

10వ తరగతి ప్రశ్న పత్రాలు సిద్ధం

అగళి, మార్చి 6 ప్రభాతవార్త

ఈ నెల 17 నుంచి ఏప్రిల్ 1 వరకు జరిగే 10వ తరగతి పరీక్షలకు ప్రశ్న పత్రాలతోపాటు అన్ని ఏర్పాట్లు చేసినట్లు ఎంఈఓ చంద్రశేఖర్‌నాయుడు తెలిపారు. 10వ తరగతి ప్రశ్న పత్రాలు పోలీసు బందోబస్తు మధ్య, పోలీస్‌స్టేషన్‌లో భద్ర పర్చినట్లు, కెజిబివి సెంటర్‌లు 170, మోడల్ స్కూల్ సెంటర్లు 200, మొత్తం 370 మంది స్టూడెంట్ పబ్లిక్ పరీక్ష రాస్తున్నట్లు మండల విద్యాశాఖ అ ధికారి చంద్రశేఖర్‌నాయుడు తెలిపారు. అన్ని సౌకర్యాలను సెంటర్‌లో ఏర్పాటు చేశామని, కెజిబివి కేంద్రంలో డెస్క్‌లు తక్కువగా ఉన్నట్లు గుర్తించామన్నారు.

ఉచిత శిక్షణ, ఉపాధి కల్పన

రామగిరి, మార్చి 6 ప్రభాతవార్త

రాష్ట్ర ప్రభుత్వం రామగిరిలో ఏర్పాటు చేసిన స్కిల్ డెవలప్‌మెంట్ కాలేజీలో నిరుద్యోగ యువతకు ఉచితంగా శిక్షణతోపాటు ఉద్యోగ అవకాశాలు కల్పిస్తున్నట్లు స్కిల్ కాలేజ్ మేనేజర్ నాగేంద్ర తెలిపారు. ఏదైనా డిగ్రీ, బిటెక్ డిప్లొమా, ఇంటర్, ఐటిఐ చదువుకున్న 18 ఏళ్లు నిండి-25 ఏళ్లలోపు నిరుద్యోగులకు ఈ నెల 05 నుంచి 15 వరకు ఉచిత శిక్షణకు దరఖాస్తు చేసుకోవచ్చని ఆయన తెలిపారు. ఈ ఉచిత శిక్షణలో 5జి నెట్‌వర్క్, కంప్యూటర్ సాఫ్ట్‌వేర్, ఎంఎస్ ఆఫీస్, హోటల్ మేనేజ్‌మెంట్, స్పోకెన్ ఇంగ్లీష్ తదితర కోర్సులను 4 నెలలపాటు ఉచిత శిక్షణతోపాటు భోజనం, వసతి సౌకర్యం కల్పిస్తున్నట్లు తెలిపారు. శిక్షణ పూర్తయిన తరువాత సర్టిఫికెట్‌తోపాటు ప్రైవేట్ సంస్థల్లో ఉద్యోగాలు కల్పించనున్నట్లు తెలిపారు. ఆసక్తి ఉన్న యువతి యువకులు 9398320257, 7386143423 నెంబర్లలో సంప్రదించాలని తెలిపారు.

సర్కార్ బడిపిల్లలకు విదేశీయుల సైకిళ్ల సాయం

ఆర్డిటి ఆధ్వర్యంలో కోరేవాండ్లపల్లి పాఠశాల విద్యార్థులకు స్పెయిన్ దేశస్థుల సాయం

సమావేశానికి హాజరైన స్పెయిన్ దేశస్థులు.

గోరంట్ల మార్చి 6 ప్రభాత వార్త

కోరేవాండ్లపల్లి పాఠశాలలో గురువారం ఆర్డిటి సంస్థ ఆధ్వర్యంలో జరిగిన సైకిల్ పంపిణీ కార్యక్రమానికి స్పేయిన్ దేశం నుండి పెద్ద ఎత్తున దాతలు హాజరయ్యారు. గోరంట్ల మండలం విద్యాశాఖ అధికారి జాన్ రెడ్డప్ప హాజరయ్యి విదేశీ దాతలు మరియు ఆర్డిటి సంస్థ యొక్క సేవలను కొనియాడారు. ప్రధానోపాధ్యాయులు నీలం అశోక్ మాట్లాడుతూ దాతల

సైకిళ్లు పంపిణి చేస్తున్న దృశ్యం

యొక్క దాతృత్వాన్ని విద్యార్థుల తల్లిదండ్రులకు వివరించి రేపటి పౌరులుగా విద్యార్థులను ఎలా తీర్చి దిద్దుకోవాలో వివరించడం జరిగింది. అనంతరం పాఠశాల ఉపాధ్యాయులు స్వయంగా ఆర్డిటి సంస్థ సేవలను కొనియాడుతూ రాసిన చక్కని పాటను విద్యార్థులతో కలిసి పడటం జరిగింది. చెట్టు ప్రాధాన్యతపై విద్యార్థినిల నృత్యం విదేశీ దాతలను అద్భుతంగా ఆకట్టుకుంది. విదేశీయులతో పాఠశాల విద్యార్థులు మరియు వారి తల్లిదండ్రులు ఎంతో ఉల్లాసంగా, ఉత్సాహంగా గడిపారు. అనంతరం దూర ప్రాంతాల నుంచి పాఠశాలకు హాజరయ్యే విద్యార్థులందరికీ 65 సైకిలను పంపిణీ చేయడం జరిగింది. విద్యార్థుల తల్లిదండ్రులు, గ్రామస్తులు పండుగ వాతావరణం లో ఈ కార్యక్రమంలో పాల్గొని దాతల సేవలను కొనియాడారు. ఈ కార్యక్రమంలో పాఠశాల ఉపాధ్యాయులు సుధాకర్ రెడ్డి, రాధా, కృష్ణవేణి, కిషోర్ కుమార్, శ్రీదేవి , ఆర్డిటి సంస్థ ప్రతినిధులు ఎస్ టి ఎల్ రాం ప్రతాప్ రెడ్డి, ఏటీఎల్ నర్సింగరావు , సి ఓ నరసింహమూర్తి మరియు విద్యార్థుల తల్లిదండ్రులు, గ్రామస్తులు, పాఠశాల విద్యార్థులు పాల్గొన్నారు

నెట్వర్క్ సమస్యపై... గంధం శ్రీధర్ మోడీ గ్రీవెన్స్ కుఫిర్యాదు.

గోరంట్ల మార్చి 6 ప్రభాతవార్త

గంధం శ్రీధర్ ఫైల్ ఫోటో

కొద్దీ రోజుల క్రితం వరకు ఉన్న రెండు బిఎస్ఎన్ఎల్ టవర్లలో ఒకటి మూసివేయడం వలన గోరంట్ల పట్టణ ప్రజలు తీవ్రమైన నెట్‌వర్క్ సమస్యలను ఎదుర్కొంటున్నారని ఒక నెలకు పైగా సమస్య కొనసాగుతున్నప్పటికీ బిఎస్ఎన్ఎల్ సంస్థ ఎటువంటి ప్రత్యామ్నాయ పరిష్కారాన్ని చూపించకపోవడం లేదని భావించి గోరంట్ల పట్టణానికి చెందిన గంధం శ్రీధర్ ప్రధానమంత్రి గ్రీవెన్స్ పోర్టల్ కు ఫిర్యాదు చేసినట్లు తెలిపారు.ఈ సందర్భంగా ఆయన మాట్లాడుతూ సెల్ ఫోన్ వినియోగదారులు తీవ్రంగా నష్టపోతున్నారన్న భావనతో ఈ సమస్య పరిస్కారం కోసం నేరుగా ప్రధానమంత్రి గ్రీవెన్స్ పోర్టల్ నెట్‌వర్క్ సమస్య పై ఫిర్యాదు చేయడం జరిగిందన్నారు. గోరంట్ల పట్టణంలో గతంలో రెండు బిఎస్ఎన్ఎల్ టవర్ సైట్‌లు ఉండేవి. అందులో ఒక టవర్ పట్టణంలోని సగం ప్రాంతాన్ని కవర్ చేసేది. రెండవ టవర్ సగం పట్టణం కవర్‌చేసేది. అయితే, ఒకనెలక్రితం, రెండవటవర్ మూసివేయబడింది. అప్పటినుండి పట్టణ జనాభాలో సగం మంది తీవ్రమైన సిగ్నల్ సమస్యలను ఎదుర్కొంటున్నారు. దీని వలన మొబైల్ కాల్స్ మరియు డేటా సేవలలో తీవ్ర అంతరాయం ఏర్పడుతున్నది. గత సంవత్సర కాలం నుండి నెట్వర్క్ మెరుగుపరడటంతో పట్టణంలో చాలామంది ఇతర నెట్వర్క్ ల నుండి బిఎస్ఎన్ఎల్ కి పోర్ట్ అవ్వడం జరిగినది. మా పట్టణంలో సరైన నెట్‌వర్క్ కవరేజీని పునరుద్ధరించడానికి తగు చర్యలు తీసుకోవాలని రెండవ టవర్‌ను పునరుద్ధరించడం లేదా ప్రత్యామ్నాయ పరిష్కారాన్ని చూపాలని పిర్యాదు చేయడం జరిగిందని ఆయన తెలిపారు.

నూతన దేవాలయ నిర్మాణం

అగళి మార్చి 6 ప్రభాతవార్త

మండల పరిధిలోని నందరాజనపల్లి గ్రామ పొలిమేరలో నూతనంగా మారమ్మ దేవాలయాన్ని పూజారి జయరామప్ప మండల ఉపాధ్యక్షులు గాయత్రీ హేమంత్ ఎంతో కష్టపడి నూతన దేవాలయాన్ని నిర్మించారు దాదాపు 8 లక్షల వరకు నిర్మాణానికి ఖర్చు చేసినట్లు తెలిసింది ఆ గ్రామానికి నూతన మారమ్మ దేవాలయానికి రోడ్డు లేకపోవడంతో భక్తులు ఇబ్బందులు పడుతున్నారు రోడ్డును నిర్మించాలని మాజీ సర్పంచ్ చంద్రప్ప కు జడ్పిటిసి ఉమేష్ మాజీ సింగల్ విండో అధ్యక్షులు శ్రీనివాస్ తెలుగుదేశం నాయకులకు వారు విన్నవించుకోగా సత్వరమే అక్కడ రోడ్డు నిర్మాణానికి కృషి చేస్తామని హామీ ఇచ్చారు

ఏ ఎంపిడిఓ నీవు ఎలా పనిచేస్తావో చూస్తా....

వైసిపి ఎంపిటిసి అరుణ్‌ప్రసాద్ హెచ్చరిక....

ఎంపిడిఓ పై ధాడి చేస్తున్న అరుణ్‌ప్రసాద్

రాయదుర్గం, మార్చి 06 ప్రభాతవార్త: ఏ ఎంపిడిఓ రాయదుర్గంలో నీవు ఎలా పనిచేస్తావో నీ అంతు చూస్తా అంటూ రాయదుర్గం మండలం వడ్రవన్నూరు వైసిపి ఎంపిటిసి అరుణ్‌ప్రసాద్ ఎంపిడిఓ కొండయ్యక వార్నింగ్ ఇచ్చారు. గురువారం ఉదయం

విధులను బహిష్కరిస్తూ నిరసన చేస్తున్న మండల కార్యాలయ సిబ్బంది.

11.30గంటల సమయంలో ఎంపిడిఓ చాంబర్‌కు వెళ్లి విధుల్లో ఉన్న ఎంపిడిఓను ధాడిచేసేంత పని చేశారు. తీవ్ర పరశదాలంతో తిట్రపురాణం వడ్డించారు. నేను చెప్పినట్లు చేయకపోతే ఇక్కడ నీవు పనిచయలేవని వార్నింగ్ ఇచ్చారు. దీంతో ఎంపిడిఓ కొండయ్య, ఎంపిటిసి అరుణ్‌ప్రసాద్‌లు వాగ్వివాదంకు చోటు చేసుకుంది. ఇందులో కార్యాలయం సిబ్బంది అడ్డుకున్నా కూడా లెక్కచేయకుండా ఎంపిడిఓ పై ధాడికి పాల్పడ్డాడు. దీంతో ఎంపిడిఓ కార్యాలయం సిబ్బందితో కలిసి పోలీస్‌స్టేషన్‌లో వైసీపీ ఎంపిటిసి అరుణ్‌ప్రసాద్‌పై ఫిర్యాదు చేశారు. ఈ నెల 4వ తేదీన సాధారణ సర్వసభ్య సమావేశంలో కూడా సభా మర్యాదలు పాటించకుండా గందరగోళం సృష్టించాడని ఫిర్యాదులో పేర్కొన్నారు. సభ్యులు కోరం ఉన్నా లేదంటూ గందగోళం సృష్టించాడని ఫిర్యాదులో పేర్కొన్నారు. గ్రామస్థులు ఇరువురు ముందు ఉన్నా కూడా అసభ్య పదజాలంతో దూషిస్తూ విధులకు ఆటంకం కలిగించినట్లు పేర్కొన్నారు. అంతూచూస్తానని బెధిరించడమేకాక నీవు ఎలా పనిచేస్తావో చూస్తానంటూ చొక్కా కాలర్ పట్టుకొని నిలదీసినట్లు ఆయన పేర్కొన్నారు. ఒక ప్రభుత్వ అధికారితో మాట్లాడే విధానం కూడా తెలియకుండా ఇష్టంవచ్చినట్లు దుర్భాషలాడుతూ నన్ను కించపరిచినట్లు ఆయన ఫిర్యాదులో పేర్కొంటూ ఇతని పై చర్యలు తీసుకోవాలని కోరారు.

మండల పరిషత్ కార్యాలయ సిబ్బంది విధుల నుంది బైకాట్ : ఎంపిడిఓ కొండన్న పై వైసీపీ ఎంపిటిసి అరుణ్‌ప్రసాద్ ధాడి చేయడంతో మధ్యాహ్నం 12గంటల నుండి సాయంకాలం వరకు విధులకు బైకాట్‌చేసి నిరసన వ్యక్తం చేశారు. వైసీపీ ఎంపిటిసి అరుణ్‌ప్రసాద్‌పై చర్యలు తీసుకోని, న్యాయం చేసేవరకు విదులకు హాజరుకామని వారు నినాదాలు చేశారు.

రైతాంగాన్ని ఆదుకోవాలి

వైకాపా నాయకులు మాట్లాడుతున్న దృశ్యం

గుత్తి, మార్చి 6 ప్రభాతవార్త

కష్టాలు నష్టాలతో వ్యవసాయం పెను భారంగా మారిన రైతాంగాన్ని ప్రభుత్వ ఆదుకోవాలని వైయస్సార్ సిపి ఐటి విభాగం జిల్లా అధ్యక్షుడు రాజశేఖర్ రెడ్డి డిమాండ్ చేశారు.. గురువారం విలేకరులతో మాట్లాడుతూ ఇచ్చిన హామీ మేరకు 20వేల రూపాయల రైతు భరోసాను చెల్లించాలని డిమాండ్‌చేశారు. ఉచిత పంటలభీమా అమలు చేయాలని డిమాండ్ చేశారు. టమోటా మిరప పత్తి పంటలను తోటల వద్దనే ప్రభుత్వం కొనుగోలు చేయాలన్నారు. ఈ సమావేశంలో నాయకులు, గోపాల్ రెడ్డి, రామ రంగారెడ్డి, మల్లికార్జున, రామచంద్ర,జ్ఞానేశ్వర్ తదితరులు పాల్గొన్నారు.

ఇళ్ల మధ్య సెల్లార్లలో కోళ్లు....

- భరించలేనంత కంపు కంపు..!!.- గోరంట్ల నడిబొట్టున కోళ్ల ఫారాలు, అక్కడే చికెన్ సెంటర్లు.. - దుర్గందం భరించలేకపోతున్నాం- తాసిల్దార్ కు ఫిర్యాదు చేసిన మసీద్ సర్కిల్ ప్రాంత నివాసీలు -12 దుకాణాలను నివాస ప్రాంతాల నుంచి తరలిస్తాం... తాసిల్దార్.

గోరంట్ల మార్చి 6 ప్రభాత వార్త

చికెన్ సెంటర్లను పరిశీలిస్తున్న తహసిల్దార్

నివాస ప్రాంతాల మధ్య కోళ్ల ఫారాలు లాగా కోళ్లను నిల్వచేయరాదన్న నిబంధనలు ఉన్నప్పటికీ వారి ధనార్జన కోసం ప్రజల ఆరోగ్యాలను పణంగా పెడుతూ సెల్లార్లలో వందల దిక్కులను నిలువ చేస్తూ రోడ్డు

ఆక్రమణలు తొలగిస్తున్న దృశ్యం

పక్కనే చికెన్ సెంటర్లు నిర్వహిస్తూ ప్రజలు అనారోగ్యానికి గురి అయ్యేలా చికెన్ సెంటర్లో యజమానులు వ్యవహరిస్తున్నారని ప్రశ్నించిన వారిపై దాడికి సైతం దిగుతున్నారని పట్టణంలోని మసీద్ సర్కిల్ సమీపంలోని పలు నివాసాల చెందిన పలువురు తాసిల్దార్ మారుతి ప్రసాద్ కు లిఖితపూర్వక ఫిర్యాదు చేశారు. దీంతో స్పందించిన తాసిల్దార్ స్థానిక మేజర్ పంచాయితీ కార్యాలయ సిబ్బందిని వెంటబెట్టుకొని మసీద్ సర్కిల్ ప్రాంతంలో గల 12 చికెన్ సెంటర్లను తనిఖీల నిర్వహించారు. ఈ సందర్భంగా ప్రజలు రాకపోకలకు ఉపయోగపడే రోడ్డును ఆక్రమించడానికి గుర్తించి అక్కడికక్కడే తొలగింపు కార్యక్రమాలు చేపట్టారు.ఈ సందర్భంగా ఆ ప్రాంతవాసులు తాసిల్దార్ తో మాట్లాడుతూ నివాస ప్రాంతాల మధ్య కోళ్ల ఫారాలు తరహాలో వాళ్ల భవనాల సెల్లార్లు వందల అధికారులు నిలువ చేస్తున్నారని తద్వారా వాటి నుంచి వెలువడే దుర్గంధం తో భరించలేకపోతున్నామని, వాటికి తోడు మాంసానికి అలవాటు పడ్డ కుక్కలు బరితెగించి రోడ్లు తిరుగుతున్నాడు ఆ రోడ్డు మీద వెళ్లే వారిని తరచూ గాయపరుస్తున్నానంతో పిల్లల సైతం రోడ్డు వైపు రావడానికి వణికిపోతున్నారని నివాస ప్రాంతాల మధ్య ఉన్న చికెన్ సెంటర్లను పట్టణ చివర ప్రాంతాల్లో ఏర్పాటు చేయాలని స్థానికులు తాసిల్దారును కోరారు. సమాచారం తెలుసుకున్న స్థానిక ఎస్ఐ బాలాజీ తన సిబ్బందితో అక్కడికి చేరుకొని ఎలాంటి అవాంఛనీయ సంఘటనలు జరగకుండా గట్టి బందోబస్తు నిర్వహించారు. 12 దుకాణాలను తరలిస్తున్నాం... తాసిల్దార్.... మసీదు సర్కిల్ ప్రాంతంలో నివాస ప్రాంతాల మధ్య పెట్టుకున్న 12 చికెన్ సెంటర్లను మరో ప్రాంతానికి తరలించే విధంగా చర్యలు తీసుకుంటున్నట్లు తాసిల్దార్ మారుతీ

7-3pg10.qxd:7-3pg10.qxd 07/03/25 10:30 PM Page 1

21 నుండి ఉమెన్స్ బాక్సింగ్ చాంపియన్‌షిప్

న్యూఢిల్లీ: ఎలైట్ మహిళల జాతీయ బాక్సింగ్ పోటీలు, 8వ సీజనుకు సంబంధించి ఈనెల 21 నుంచి ప్రారంభం కానున్నాయి. ఈ పోటీలు గ్రేటర్ నోయిడాలోని గౌతమ్ బుద్ధా వర్సిటీలో జరగనున్నాయి. యూపీ బాక్సింగ్ అసోసియేషన్, వరల్డ్ బాక్సింగ్ అండ్‌బాక్సింగ్ ఫెడరేషన్ ఆఫ్‌ఇండియా ఆధ్వరంలో ఈ పోటీలను నిర్వహించను న్నారు. మూడు రౌండ్ల ఫార్మాట్‌లో టోర్నమెంట్‌ను నిర్వహించనున్నారు. ప్రతి బౌట్‌లో మూడు నిమిషాల రౌండ్లు ఉంటాయి. ఒక నిమిషం రెస్ట్ పీరియడ్ ఉంటుంది. టెన్ పాయింట్ స్కోరింగ్ సిస్టమ్‌ను కచ్చితంగా అమలు చేయనున్నారు. వరల్డ్ బాక్సింగ్ టెక్నికల్ అండ్ కాంపిటీషన్ రూల్స్ ప్రకారం టోర్నీ నిర్వహించనున్నారు. ప్రతి రోజూ బాక్సర్లకు వెయిట్ టెస్ట్ చేయనున్నారు. ఇక 1984, జనవరి ఒకటో తేదీ నుంచి 2005 డిసెంబర్ 31వ తేదీ మధ్య జన్మించిన వాళ్లు మాత్రమే ఈ పోటీలకు అర్హులు. ప్రతి రాష్ట్ర యూనిట్ నుంచి సుమారు 10 మంది బాక్సర్లు పోటీపడేందుకు ఛాన్స్ ఇవ్వనున్నారు.

మార్చి 10వ తేదీలోగా ఎంట్రీ ఇవ్వాల్సి ఉంటుంది. మార్చి 15వ తేదీన పేర్లను కన్ఫర్మ్ చేస్తారు. ఎలైట్ వుమెన్స్ నేషనల్ చాంపియన్‌షిప్ ద్వారా భవిష్యత్తు చాంపియన్లను తయారు చేయవచ్చు అని బీఎఫ్ఐ ప్రధాన కార్యదర్శి హేమంత కుమార్ కలిటా తెలిపారు. యువ ట్యాలెంట్ ను ప్రోత్సహిస్తూ వారిలో ఉత్తమ క్రీడా నైపుణ్యాన్ని వెలికి తీస్తున్నామని చెప్పారు. ఒలింపిక్స్ ప్రిపరేషన్‌లో ఇది భాగం అవుతుందని, రాబోయే మూడేళ్లలో బాక్సర్లను తీర్చిదిద్దవచ్చు వెల్లడించారు.

టెన్నిస్ టోర్నీలో తెలంగాణ అమ్మాయి సహజ సంచలనం

న్యూఢిల్లీ: అంతర్జాతీయ టెన్నిస్ సమాఖ్య (ఐటీఎఫ్) డబ్ల్యూ 35 మహిళల టోర్నీ సింగిల్స్ విభాగంలో తెలంగాణ అమ్మాయి యామలపల్లి సహజ సంచలనం సృష్టించింది. గుర్గ్రామ్‌లో జరిగిన తొలి రౌండ్‌లో 301వ ర్యాంకర్ సహజ 6-4, 6-2తో టాప్ సీడ్, ప్రపంచ 229వ ర్యాంకర్, స్పెయిన్‌కు చెందిన కార్లోటా మార్టినెజ్ సిరెజ్‌పై విజయం సాధించి ప్రిక్వార్టర్ ఫైనల్లోకి దూసుకెళ్లింది. 1 గంట 49 నిమిషాల పాటు జరిగిన ఈ మ్యాచ్‌లో సహజ తన సర్వీసును నాలుగు సార్లు కోల్పోయి, ప్రత్యర్థి సర్వీసును ఏడు సార్లు బ్రేక్ చేసింది. అలాగే మరో మ్యాచ్‌కు సంబంధించిన తొలి రౌండ్‌లో హైదరాబాద్ ప్లేయర్లు శ్రీవల్లి రష్మిక 3-6, 6-1, 3-6తో రష్యాకు చెందిన దరియా కుదషోవా చేతిలో, స్మృతి భాసిన్ 1-6, 3-6తో జర్మనీకి చెందిన అంటో నియా ష్మిడిట్ చేతిలో ఓడిపోయారు.

ఛాంపియన్స్ ట్రోఫీ ఫైనల్స్

భారత్ 25 యేళ్ల తర్వాత న్యూజీలాండ్‌తో ఢీ
తొలిసారి 2000లో ఇరు జట్ల మధ్య పోటీ
దుబాయ్ వేదికగా 9న మరోసారి పోరు
ప్రతీకారం తీర్చుకునేందుకు టీమిండియా రెడీ

న్యూఢిల్లీ: ఛాంపియన్స్ ట్రోఫీ-2025 ఫైనల్ మార్చి 9న దుబాయ్ వేదికగాభారత్, న్యూజిలాండ్ మధ్య జరిగనుంది. ఇకఛాంపియన్స్ ట్రోఫీలో టీమిండియా, కివీస్ మధ్య జరుగబోయే పోరు చాలా ప్రత్యేకమైనది అని చెప్పాలి. సరిగ్గా 25 యేళ్ల తర్వాత ఈ 2జట్లు ఛాంపియన్స్ ట్రోఫీ ఫైనల్ లో మళ్లీ ఒకదానికొకటి పోటీ పడబోతున్నాయి. అయితే, వాస్తవానికి 8టీమ్స్ మధ్యజరిగే ఐసీసీ ఛాంపియన్స్ ట్రోఫీ 1998లో స్టార్ట్ అయింది. ఈ టోర్నమెంట్ ప్రతి నాలుగేళ్లకు ఒకసారి నిర్వహించనున్నారు. కానీ, కరోనా దెబ్బకి ఈ టోర్నమెంట్ 2017 నుంచి ఇప్పటి వరకు జరగలేదు. కానీ, ఇప్పుడు 8 ఏళ్ల తర్వాత జరుగుతున్న ఈ టోర్నమెంట్లో టీమిండియా 25 ఏళ్ల తర్వాత న్యూజిలాండ్ జట్టును ఎదుర్కోబోతోంది. ఇక, ఛాంపియన్స్ ట్రోఫీలో భారత్, న్యూజిలాండ్ మధ్య ఒకే ఒక్క మ్యాచ్ 2000 సంవత్సరంలో జరగ్గా కెన్యాలో జరిగిన ఆ ఎడిషన్ ఫైనల్లో ఇరు జట్లు పోటీపడ్డాయి. అప్పుడు భారత్ జట్టు కెప్టెన్ గా సౌరవ్ గంగూలీ ఉన్నారు. సచిన్ టెండూల్కర్, యువరాజ్ సింగ్, రాహుల్ ద్రవిడ్, అజిత్ అగార్కర్, అనిల్ కుంబ్లే, జహీర్ ఖాన్ వంటి దిగ్గజ ఆటగాళ్లు అప్పటి జట్టులో ఉన్నారు. ఆ మ్యాచ్‌లో తొలుత బ్యాటింగ్ చేసిన టీమిండియా 50 ఓవర్లలో 6 వికెట్ల నష్టానికి 264 రన్స్ చేసింది. కెప్టెన్ గంగూలీ 117 పరుగులతో సెంచరీ చేశాడు. సచిన్ టెండూల్కర్ 69 పరుగులు సాధించారు. వీరిద్దరూ మొదటి వికెట్ కు 141 పరుగుల భాగస్వామ్యాన్ని నెలకొల్పారు. ఆ తరువాత బ్యాటింగ్ చేసిన న్యూజిలాండ్ జట్టు భారత్ నిర్దేశించిన లక్ష్యాన్ని ఇంకా రెండు బంతులు మిగిలి ఉండగానే ఛేదించి నాలుగు వికెట్ల తేడాతో విజయం సాధించింది. న్యూజిలాండ్ ప్లేయర్ క్రిస్ కైర్న్స్ 102 పరుగులు చేసి మ్యాచ్ విన్నింగ్ ఇన్నింగ్స్ ఆడాడు. అయినా భారత్ జట్టు ఓటమి పాలైంది. అనంతరం ఈ టోర్నమెంట్‌లో ఈ రెండు జట్ల మధ్య ఎలాంటి మ్యాచ్ కూడా జరగలేదు. ఇప్పుడు మరోసారి దుబాయ్‌లో జరగబోయే ఫైనల్‌లో భారత్ న్యూజిలాండ్ తలపడబోతున్నాయి. అయితే, టీమిండియా, న్యూజిలాండ్ మధ్య ఇప్పటి వరకు 118 వన్డే మ్యాచులు జరిగాయి. అందులో భారత్ 60 మ్యాచ్‌ల్లో గెలవగా, న్యూజిలాండ్ 50 మ్యాచ్‌ల్లో మాత్రమే విజయం సాధించింది. మరోవైపు, ఇరు జట్ల మధ్య జరిగిన చివరి 6 వన్డేల్లో రోహిత్ సేననే పై చేయి సాధించింది. ఇక ఈ నెల 9న జరిగే ఛాంపియన్స్ ట్రోఫీ ఫైనల్‌లో న్యూజిలాండ్‌పై ప్రతీకారం తీర్చుకోవడానికి టీమిండియాకు మంచి అవకాశం లభించినట్లయింది. ప్రస్తుతం ఇరు జట్ల ఆటగాళ్లు ఫుల్ ఫాంలో ఉన్నారు. బ్యాటింగ్, బౌలింగ్ విభాగాల్లో ఇరు జట్లు సమఉజ్జీలుగా ఉన్నాయి. ఈ టోర్నీలోనే లీగ్ దశలో కివీస్ ను భారత్ జట్టు ఓడించిన విషయం తెలిసిందే. ఫైనల్ లోనూ కివీస్ జట్టును ఓడించాలంటే రోహిత్, కోహ్లీ, గిల్ వంటి ప్లేయర్లు క్రీజులో పాతుకుపోయి పరుగుల వరద పారించాల్సిందే. మొత్తానికి ఛాంపియన్స్ ట్రోఫీ ఫైనల్ మ్యాచ్ ఉత్కంఠభరితంగా జరుగుతుందనడంలో ఎలాంటి సదేహం లేదు. ఎందుకంటే ఇరు జట్ల ప్లేయర్లు ఫుల్ ఫామ్‌లో ఉన్నారు.

హైదరాబాద్ ఘన విజయం
7 వికెట్ల తేడాతో ఛత్తీస్‌గఢ్ ఓటమి

న్యూఢిల్లీ: భారత్ క్రికెట్ కంట్రోల్ బోర్డు (బిసిసిఐ) అండర్ 23 వన్డే క్రికెట్ టోర్నీలో హైదరాబాద్ అదిరిపోయే బోణీ కొట్టింది. చత్తీస్‌గఢ్‌తో జరిగిన మ్యాచ్‌లో హైదరాబాద్ 7 వికెట్ల తేడాతో ఘన విజయం సాధించింది. చత్తీస్‌గఢ్ నిర్దేశించిన 188 పరుగుల లక్ష్యాన్ని హైదరాబాద్ 42.5 ఓవర్లలో 3 వికెట్లు కోల్పోయి అందుకుంది. స్టార్ బ్యాటర్ గొంగడి త్రిష 124 బంతుల్లో 101నాటౌట్, 9ఫోర్లు, 2సిక్స్‌లతో అజేయ సెంచరీ చేసి కదంతొక్కింది. తన సూపర్ ఫామ్‌ను కొనసాగిస్తూ జట్టు విజయంలో కీలకమైంది. చత్తీస్‌గఢ్ బౌలింగ్‌ను సమర్థంగా ఎదుర్కొంటూ త్రిషతన ఇన్నింగ్స్‌లో 9ఫోర్లు, 2సిక్స్‌లతో దుమ్మురేపింది. ఇక శివానీ యాదవ్ (2/30) రెండు వికెట్లు తీసింది. తొలుత చత్తీస్‌గఢ్ 50 ఓవర్లలో 187/8 స్కోరు చేసింది. ఓపెనర్ యేషా భారతి 89 పరుగులు చేసి అర్ధసెంచరీతో రాణించింది. త్రిషా పూజిత (3/10), త్రిష (2/38), జాజ్మైన్ (2/23) ఆకట్టుకున్నారు.

వరల్డ్ టూర్ బ్యాడ్మింటన్‌లో..
భారత్‌కు మిశ్రమ ఫలితాలు
రుత్విక, రోహన్ జోడీ శుభారంభం
ఉన్నతి, ఇషా, కిరణ్, శ్రీకాంత్ ప్రియాన్షు ఓటమి

న్యూఢిల్లీ: ఓర్లియాన్స్ మాస్టర్స్ వరల్డ్ టూర్ సూపర్-300 బ్యాడ్మింటన్ టోర్నీ మిక్స్డ్ డబుల్స్ విభాగంలో తెలంగాణ అమ్మాయి గద్దె రుత్విక శివాని జోడీ శుభారంభం చేసింది. పారిస్‌లో జరిగిన తొలి రౌండ్‌లో రుత్విక శివాని-రోహన్ కపూర్ (భారత్) ద్వయం 20-22, 24-22, 21-16తో చైనీస్ తైపీకీ చెందిన యెహాంగ్‌వె-నికోల్ గొంజాలెజ్ చాన్‌జోడీని ఓడించి ప్రిక్వార్టర్ ఫైనల్లోకి దూసుకెళ్లిం ది. తొలి గేమ్ కోల్పోయిన రుత్విక-రోహన్ రెండో గేమ్‌లో రెండు సార్లు మ్యాచ్ పాయింట్లు కాపాడుకొని

గట్టెక్కారు. నిర్ణాయక మూడో గేమ్‌లో ఆరంభంలోనే 5-1తో ఆధిక్యంలోకి వెళ్లిన రుత్విక-రోహన్ చివరివరకు ఈ ఆధిక్యాన్ని కాపాడుకొని విజయాన్ని ఖరారు చేసుకున్నారు. ఇక పురుషుల సింగిల్స్ విభాగంలో భారత ప్లేయర్లు కిడాంబి శ్రీకాంత్, ప్రణ్‌ప్రయ్, ఆయుశ్ షెట్టి ప్రిక్వార్టర్ ఫైనల్లోకి ప్రవేశించగా, కిరణ్ జార్జి, ప్రియాన్షు రజావత్, సతీశ్ కుమార్ కరుణాకరన్ తొలి రౌండ్‌లో ఓడిపోయారు. శ్రీకాంత్ 21-19, 21-14తో జపాన్‌కు చెందిన కూ తకహాషి పై, ప్రణయ్ 21-11, 20-22, 21-9తో చైనీస్ తైపీకి చెందిన జు వెవాంగ్ పై, ఆయుశ్ 21-17, 21-9తో ప్రపంచ మాజీ చాంపియన్, సింగపూర్‌కు చెందిన కీ యె లో పై గెలిచారు. కిరణ్ జార్జి 21-15, 16-21, 10-21తో సింగపూర్‌కు చెందిన జియా హెంగ్ జేసన్‌చేతిలో, ప్రియాన్షు 17-21, 7-21తో ఫ్రాన్స్‌కు చెందిన అలెక్స్ లేనియర్ చేతిలో ఓటమి పాలయ్యారు. కాగా మహిళల సింగిల్స్ తొలి రౌండ్ మ్యాచ్‌లో భారత ప్లేయర్లు ఉన్నతి హుడా 9-21, 15-21తో ప్రపంచ నంబర్ వన్, దక్షిణ కొరియాకు చెందిన ఆన్ సెయంగ్ చేతిలో, ఇషారాణి బారువా 13-21, 13-21తో జపాన్‌కు చెందిన అసుక తకహాషిచేతిలో ఓడిపోయారు.

వాణిజ్యం

వృద్ధిలో కీలకంగా మారిన ప్రైవేట్ రంగం..

న్యూఢిల్లీ, మార్చి 6: దేశ జీడీపీలో ప్రైవేట్ వినియోగం వాటా పెరిగినందున దేశ ఆర్థిక వృద్ధి మరింత సమతుల్యంగా మారుతోందని ఇటీవల విడుదలైన క్రిసిల్ నివేదిక వెల్లడించింది. 2025 ఆర్థిక సంవత్సరానికి సంబంధించి రెండో ముందస్తు అంచనాలో 10 బేసిస్ పాయింట్లు (బిపిఎస్) స్వల్పంగా సవరించి 6.5 శాతానికి చేర్చడం జరిగింది. దీంతో ఈ ఆర్థిక సంవత్సరంలో అంచనా వేసిన వాస్తవ జిడిపి వృద్ధి కరోనా మహమ్మారికి ముందు దశాబ్దంలో వచ్చిన సగటు 6.6 శాతానికి చేరువైంది. సవరించిన వృద్ధి గణాంకాలపై క్రిసిల్ చీఫ్ ఎకనామిస్ట్ ధర్మకీర్తి జోషి మాట్లాడుతూ, గత ఏడాది వృద్ధిలో 100 బేసిస్ పాయింట్లు పెంచి 9.2 శాతానికి సవరించిన తర్వాత ఈపెరుగుదల సాధ్యమైందని అన్నారు. సాధారణరుతుపవనాలు, తక్కువ ఆహార ద్రవ్యోల్బణం, ప్రస్తుత ద్రవ్య చక్రంలో 75 ,100 బేసిస్ పాయింట్ల రేటు కోతలు వంటి అంశాల కారణంగా వచ్చే ఆర్థిక సంవత్సరంలో 6.5 శాతం జీడీపీ వృద్ధి సాధించే అవకాశం ఉందని అంచనా వేశారు. దేశంలో ప్రైవేట్ వినియోగం నానాటికీ పెరుగుతుంది. ఇది ఆర్థిక వృద్ధిలో కీలక

పాత్ర పోషిస్తుంది. 2024 ఆర్థిక సంవత్సరంలో ప్రభుత్వ, గృహ పెట్టుబడులు రెండూ వేగంగా అభివృద్ధి చెందాయి. అయితే భారత్‌లో కార్పొరేట్ పెట్టుబడులు ఇంకా ఆశించినంతగా పుంజుకోలేదు. కొనసాగుతున్న సుంకాల యుద్ధాలు, చైనా డంపింగ్ భయం కారణంగా కార్పొరేట్ రంగం పెట్టుబడులపై అంతగా ఆసక్తి చూపడం లేదు. టారిఫ్‌ల వల్ల వచ్చే నష్టాల సంక్లిష్టత ఇప్పటికే ప్రారంభమైంది. రాబోయే నెలల్లోనూ ఇది కొనసాగే అవకాశం ఉంది. దీంతో మా అంచనాలకు ప్రతికూలతలు సృష్టిస్తుందని జోషి అన్నారు. 2024-25 మూడవ త్రైమాసికంలో (అక్టోబర్-డిసెంబర్) జీడీపీ వృద్ధి 6.2శాతానికి పెరిగింది. ఇది రెండవ త్రైమాసికంలో సవరించిన 5.6 శాతం నుంచి పెరిగింది. 2024-25 ఆర్థిక సంవత్సరానికి వృద్ధిరేటు 6.5 శాతంగా అంచనా. అయితే 2023-24 ఆర్థిక వృద్ధి రేటును 12 ఏళ్ల గరిష్ట స్థాయి అయిన 8.2 శాతానికి సవరించారు. మరో ముఖ్యమైన పరిణామం ఏమిటంటే.. ప్రస్తుత ఆర్థిక సంవత్సరం (ఏప్రిల్-జనవరి) మొదటి 10 నెలలకు ద్రవ్య లోటు రూ.11.70 లక్షల కోట్లుగా ఉంది. ఇది వార్షిక లక్ష్యంలో 74.5 శాతంగా ఉంది. దేశ ఆర్థిక వ్యవస్థ వృద్ధి సానుకూల సంకేతాలను చూపడంలో ప్రైవేట్ వినియోగం కీలక పాత్ర పోషిస్తోంది. దీర్ఘకాలిక ఆర్థిక స్థిరత్వానికి దారితీస్తుంది.

క్రెడిట్ స్కోర్ పెంచుకునేందుకు అద్భుతమైన ట్రిక్స్

ముంబై, మార్చి 6: ప్రతి వ్యక్తికి క్రెడిట్ స్కోర్ చాలా ముఖ్యం. మీకు మంచి స్కోర్ ఉంటే, మీకు సులభంగా రుణం లభిస్తుంది. మీకు అత్యవసరంగా పర్సనల్ లోన్ అవసరమైతే క్రెడిట్ స్కోర్ ఉపయోగపడుతుంది. బ్యాంకులు లేదా ఆర్థిక సంస్థలు తక్కువ వడ్డీ రేట్లకు పెద్ద మొత్తంలో రుణాలు ఇవ్వడానికి సిద్ధంగా ఉంటాయి. కెరీర్‌ను ప్రారంభించే యువకులు క్రెడిట్ స్కోర్ ప్రాముఖ్యతను అర్థం చేసుకోవడం చాలా ముఖ్యం. మీకు ఇప్పుడు రుణం అవసరం లేకపోయినా, భవిష్యత్తులో క్రెడిట్ స్కోర్‌ను కలిగి ఉండటం ముఖ్యం. ఈ నేపథ్యంలో క్రెడిట్ స్కోర్‌ను పెంచుకోవడానికి కొన్ని ట్రిక్స్ పాటిస్తే స్కోర్‌ను మరింతగా మెరుగు పర్చుకోవచ్చుంటున్నారు నిపుణులు. మీరు రుణ చెల్లింపులు, క్రెడిట్ కార్డ్ బిల్లు చెల్లింపులు ఎలా చేస్తున్నారు? అనే దాని ఆధారంగా ఏజెన్సీలు క్రెడిట్ స్కోర్‌ను ఇస్తాయి. స్కోరు 300 నుండి 850 పాయింట్ల వరకు ఉంటుంది. 650 కంటే ఎక్కువ స్కోరు మంచిగా పరిగణిస్తారు. ఎప్పుడూ లోన్ లేదా క్రెడిట్ కార్డ్ ఉపయోగించని వారికి క్రెడిట్ స్కోర్ ఉండదు. వారి సిబిల్ స్కోర్‌ను మైనస్ 1గా చూపవచ్చు. అటువంటి వ్యక్తుల కోసం

క్రెడిట్ స్కోర్ ఎలా పొందాలనే దానిపై ఇక్కడ చిట్కాలు ఉన్నాయి. చిన్న రుణాలు చేయండి. క్రెడిట్ స్కోర్ పొందడానికి మీరు రుణాన్ని చెల్లించాలి. చిన్నపాటి రుణం తీసుకుని సకాలంలో చెల్లించండి. ఉదాహరణకు, రూ. 50,000 రుణం తీసుకుని నెలవారీ ఇఎంఐని తప్పకుండా చెల్లించండి. తద్వారా మీ క్రెడిట్‌స్కోర్ పెరుగుతుంది. అది ముగిసినతర్వాత, మీరు మళ్లీ చిన్న కొత్త రుణం తీసుకోవచ్చు. ఇవన్నీ క్రెడిట్ స్కోర్‌ను పెంచడంలో సహాయపడతాయి. మీరు క్రెడిట్‌కార్డును పొందండి. దానినిపొదుపుగా ఉపయోగించండి. దాని బిల్లును సకాలంలో చెల్లించడం మర్చిపోవద్దు. మీ కార్డ్ క్రెడిట్ పరిమితిలో 40 శాతంకంటే తక్కువమాత్రమే ఖర్చుచేయండి. మీరు ఎక్కువషాపింగ్ చేయాలనుకుంటే మరొక కార్డు పొందండి.

భారత్‌లో క్రెడిట్ కార్డుల జోరు..

ముంబై, మార్చి 6: జనవరిలో ప్రధాన భారతీయ బ్యాంకులు తమ క్రెడిట్ కార్డ్ పోర్ట్‌ఫోలియోలను దూకుడుగా విస్తరించాయని పలు నివేదికలు వెల్లడిస్తున్నాయి. కొత్తగా జారీ చేసిన క్రెడిట్ కార్డుల్లో దాదాపు 90 శాతం ఆయా బ్యాంకులవే ఉన్నాయని రిజర్వ్ బ్యాంక్ ఆఫ్ ఇండియా డేటా ప్రకారం తెలుస్తుంది. భారతదేశంలోని మొత్తం క్రెడిట్ కార్డుల సంఖ్యలో 9.5శాతం వృద్ధికి హెచ్‌డీఎఫ్‌సీ బ్యాంక్, ఎస్‌బీఐ కార్డులు, ఐసీఐసీఐ బ్యాంక్‌లు దోహదపడ్డాయని నిపుణులు చెబుతున్నారు. జనవరిలో భారత్‌లో ఏకంగా 8.2 లక్షల కొత్త క్రెడిట్ కార్డులను అందించారు. వీటిలో హెచ్‌డిఎఫ్‌సి బ్యాంక్ 3 లక్షల కార్డులతో ముందంజలో ఉంది. ఎస్‌బీఐ 2.4 లక్షలు, ఐసీఐసీఐ బ్యాంక్ 1.8 లక్షలు కార్డులను అందించారు. ప్రధాన బ్యాంకుల కార్డుల జారీలో పెరుగుదల ఉన్నప్పటికీ చిన్న సంస్థలు జాగ్రత్తగా ఉన్నాయి. కేవలం 1 లక్ష కొత్త క్రెడిట్ కార్డులను మాత్రమే జారీ చేశాయి. పెరుగుతున్న అపరాధ రుసుములతో పాటు ఆర్‌బీఐ నిబంధనలు నేపథ్యంలో చిన్న బ్యాంకులు క్రెడిట్ కార్డుల జారీను కఠినతరం చేశాయి. కోటక్ మహీంద్రా బ్యాంక్ బ్యాంకు మాత్రం తమ క్రెడిట్‌కార్డుల చెల్లింపులు తగ్గుముఖం పడుతున్నాయని పేర్కొంది. రాబోయే త్రైమాసికాల్లో మరిన్ని తగ్గింపులు ఉంటాయని అంచనా వేసింది.

నవంబర్ 2023లో పెరిగిన వినియోగదారుల రుణాలకు ప్రతిస్పందనగా ఆర్‌బీఐ కఠినతర చర్యలను అమలు చేసింది. ఎన్‌బీఎఫ్‌సీ, మైక్రోఫైనాన్స్ రుణాలపై సడలింపులు ఇస్తూనే, సెంట్రల్‌బ్యాంక్ అన్‌సెక్యూర్డ్ రుణాలపై అధిక రిస్క్ టాలరెన్స్‌ను కొనసాగించింది. ఆర్‌బీఐ డేటా కూడా జనవరి 2025లో క్రెడిట్ కార్డ్ ఖర్చులో 2.1శాతం తగ్గుదలని వెల్లడించింది. మొత్తం వ్యయం డిసెంబర్ 2024లో రూ1.89 లక్షల కోట్ల నుంచి రూ.1.85 లక్షల కోట్లకు పడిపోయింది. డిసెంబర్‌లో ఖర్చులో 11.1 శాతం పెరుగుదల ఉన్నా వ్యయం మాత్రం పడిపోవడం గమనార్హం. అలాగే జనవరి 2025 ఖర్చు మునుపటి సంవత్సరం కంటే 10.6 శాతం పెరుగుదలను నమోదు చేసింది. హెచ్‌డీఎఫ్‌సీ, యాక్సిస్, ఇండస్ ఇండ్ బ్యాంకుల క్రెడిట్ కార్డుల ఖర్చులో తాత్కాలిక తగ్గుదల ఉన్నప్పటికీ క్రెడిట్ కార్డులు తీసుకునే వారి సంఖ్య పెరిగిందని నిపుణులు చెబుతున్నారు. ప్రధాన బ్యాంకుల్లో హెచ్‌డీఎఫ్‌సీ బ్యాంక్ క్రెడిట్ కార్డ్ ఖర్చులో 4.7 శాతం తగ్గుదల నమోదు చేయగా, యాక్సిస్ బ్యాంక్ 6.6 శాతం తగ్గుదల, ఇండస్ఇండ్ బ్యాంక్ 5.5 శాతం తగ్గుదల నమోదు చేసింది.

ఈ నెలలో 100 కంపెనీల ఉద్యోగులు ఇంటికే!

వాషింగ్టన్, మార్చి 6: ఈ మార్చి నెల ప్రపంచవ్యాప్తంగా ఉద్యోగుల పాలిట దారుణంగా ఉండబోతోంది. ఈ నెలలో దాదాపు 100 కంపెనీలు ఉద్యోగుల తొలగింపును ప్రకటించే అవకాశం ఉంది. నివేదిక ప్రకారం, ఈ తొలగింపులు వివిధ పరిశ్రమలలో విస్తరించి ఉన్నాయి. ఇది మహమ్మారి అనంతరం వ్యాపారాలు ఎదుర్కొంటున్న విస్తృత ఆర్థిక సవాళ్లను ప్రతిబింబిస్తుంది. ఈ మేరకు ప్రభావిత ఉద్యోగులకు ఇప్పటికే యాజమాన్యాలు వార్న్ నోటీసులు ఇచ్చినట్లు తెలుస్తోంది. యుఎస్‌లోని వర్కర్ అడ్జస్ట్‌మెంట్ అండ్ రీట్రైనింగ్ నోటిఫికేషన్ (వార్న్) చట్టం ప్రకారం జాబ్స్ రిస్క్‌లో ఉంటే ఆయా కంపెనీలు ఉద్యోగులకు ముందస్తు నోటీసు ఇవ్వాలి. పెద్దఎత్తున తొలగింపులు, మూసివేతలకు ఉద్యోగులు, యాజమాన్యాలు, కమ్యూనిటీలు సిద్ధం కావడానికి ఈ చట్టపరమైన ఆవశ్యకత సహాయపడుతుంది. ఈ తొలగింపుల వల్ల ప్రభావితమైన ఉద్యోగుల సంఖ్య ఒక్కో కంపెనీకి 10నుంచి 500 వరకు ఉంటుంది. టెక్ లేఆఫ్స్ పతాక శీర్షికల్లో అగ్రస్థానంలో ఉన్నప్పటికీ, తొలగింపులు టెక్ రంగానికి మాత్రమే పరిమితం కాలేదు. జోన్ ఫ్యాబ్రిక్స్, వాల్గ్రీన్స్ వంటి రిటైలర్లు ఉద్యోగులను తగ్గించే అవకాశం ఉంది. ఇంటెల్, ఫెడెక్స్, నీమన్ మార్కస్, జాన్ డీర్ ఈ జాబితాలోని ఇతర గుర్తించదగిన కంపెనీలుగా ఉన్నాయి.

ప్లాటినం అల్లాయ్ దిగుమతులపై నిబంధనలు కఠినం

న్యూఢిల్లీ, మార్చి 6: విలువైన లోహాలపై దిగుమతి సుంకం ఎగవేతను అరికట్టేందుకు భారతప్రభుత్వం చర్యలు తీసుకుంటోంది. 99శాతం స్వచ్ఛత కలిగినవి మినహా ప్లాటినం అల్లాయ్ దిగుమతులు ఇక నుంచి నియంత్రిత కేటగిరీ కిందకు వస్తాయని ప్రకటించింది. దిగుమతి సుంకాలను తప్పించుకునేందుకు కొంతమంది దిగుమతిదారులు బంగారం ఉత్పత్తులను ప్లాటినం అల్లాయ్‌గా మారుస్తున్నట్లు ప్రభుత్వ అధికారులు తెలిపారు. అలాంటి వారిని కట్టడి చేసేందుకు ప్రభుత్వం ఈ మేరకు నోటిఫికేషన్ విడుదల చేసింది. ప్రపంచంలోనే రెండో అతిపెద్ద బంగారం వినియోగదారుగా ఉన్న భారత్ చాలా కాలంగా దిగుమతిసుంకాలకు సంబంధించిన సవాళ్లను ఎదుర్కొంటోంది. ప్లాటినం అల్లాయ్ దిగుమతులపై స్పష్టమైన వర్గీకరణ ఉండడం ద్వారా ప్రభుత్వం వాణిజ్య పద్ధతులపై నియంత్రణను కఠినతరం చేసేందుకు వీలవుతుంది. ఇప్పటికే ఉన్న నిబంధనల ప్రకారం ప్లాటినం మిశ్రమ దిగుమతులను 'ఉచితం'గా వర్గీకరించారు. అంటే ఇది సాపేక్షంగా నియంత్రణ లేని వాణిజ్యానికి అనుమతిస్తుంది. అయితే దీన్ని దుర్వినియోగం చేస్తున్నారనే వాదనలున్నాయి. దాంతోపాటు ఇటీవల కాలంలో బంగారం ఉత్పత్తుల దిగుమతులపై సుంకాలు అధికమవుతుండడంతో వాటిని ప్లాటినం అల్లాయ్‌లుగా మార్చి వాణిజ్యానికి ఉపయోగిస్తున్నారనే ఆరోపణలున్నాయి. ఈచర్యలు బంగారు నగలు, విలువైన లోహాల పరిశ్రమపై తీవ్ర ప్రభావం చూపుతుందని అధికారులు భావిస్తున్నారు. 99 శాతం స్వచ్ఛత కలిగినవి మినహా ప్లాటినం అల్లాయ్ దిగుమతులు ఇక నుంచి నియంత్రిత కేటగిరీ కిందకు వస్తాయని ప్రభుత్వం ప్రకటించింది. దాంతో పన్ను ఎగవేతను అరికట్టే ప్రయత్నాలు చేపడుతోంది. పరిస్థితులకుఅనుగుణంగా వ్యాపారాలు మారాల్సిన అవసరాన్ని ఇది నొక్కి చెబుతుంది. పరిశ్రమ వ్యూహాలను ఎప్పటికప్పుడు పునఃసమీక్షిస్తూ ముందుకు సాగాలని నిపుణులు చెబుతున్నారు.

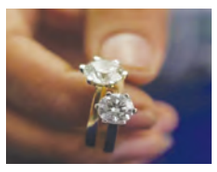

రిటైల్ మార్కెట్ విలువ రూ.82 లక్షల కోట్లు..

ముంబై, మార్చి 6: 2034 నాటికి భారతదేశ రిటైల్ మార్కెట్ రూ.190 లక్షల కోట్లకు పెరుగుతుందని అంచనా. బోస్టన్ కన్సల్టింగ్ గ్రూప్ (బిసిజి), రిటైలర్స్ అసోసియేషన్ ఆఫ్ ఇండియా (ఆర్ఎఐ) సంయుక్తంగా రూపొందించిన నివేదిక ప్రకారం, దీని వల్ల అతిపెద్ద లబ్ధిదారులు దేశంలోని విభిన్న జనాభా, వివిధ రకాల వినియోగదారుల ప్రవర్తనలకు అనుగుణంగా ఉండే సామర్థ్యం ఉన్న రిటైలర్లు. భారత్ దేశంలో విజయం సాధించడానికి విభిన్న వినియోగదారుల విభాగాలతో రిటైలర్లు విభిన్న అవకాశాలను త్వరగా ఎంచుకోవాలి అని విన్నింగ్ ఇన్ భారత్ అండ్ ఇండియా ది రిటైల్ కెలిడోస్కోప్ అనే నివేదిక పేర్కొంది. 2024 నాటికి భారతదేశంలో రిటైల్ మార్కెట్ రూ.82 లక్షల కోట్లకు చేరుకుంటుంది. 2014లో ఇది రూ.35 లక్షల కోట్లుగా ఉంది. గత దశాబ్దంలో దేశ రిటైల్ రంగం వార్షికంగా 8.9 శాతం వృద్ధి చెందింది. దేశ ఆర్థిక వృద్ధి, విభిన్న వినియోగదారుల స్థావరం కారణంగా రిటైల్ రంగం

వేగంగా వృద్ధి చెందిందని నివేదిక పేర్కొంది. కోవిడ్19 మహమ్మారి సమయంలో తప్ప భారతదేశ వినియోగ వృద్ధి ధోరణి బాగుందని నివేదిక పేర్కొంది. 2024-34లో భారత రిటైల్ రంగం వినియోగంలో అత్యధిక వృద్ధిని నమోదు చేయనుందని నివేదిక పేర్కొంది. ఈ రంగం చాలా పెద్దది. అలాగే 2034 నాటికి రూ.190 లక్షల కోట్లకు చేరుకుంటుందని అంచనా. మరిన్ని కుటుంబాలు శ్రేయస్సు వైపు పయనిస్తున్నాయి. అలాగే నిర్ణయం తీసుకోవడానికి డబ్బుకు విలువ అనేది ఒక ముఖ్యమైన అంశంగా మిగిలిపోయింది. అందువల్ల రిటైలర్లు ఆకాంక్షను పెంపొందించడం, స్థోమతను నిర్వహించడం మధ్య జాగ్రత్తగా సమతుల్యతను సాధించాలి. కానీ రిటైలర్లు విజయం సాధించడ