24-03Pg1exHMNWJQEV.qxd:24-03Pg1exHMNWJQEV.qxd 01/01/01 10:05 AM Page 1

epaper.vaartha.com WWW.VAARTHA.COM

వార్త

తెలుగు జాతీయ దినపత్రిక

ఒంగోలు, : fb.com/vaartha Digital

Published from Ongole, Guntur, Vijayawada, Hyderabad, Visakhapatnam, Rajahmundry, Nizamabad, Warangal, Tirupathi, Kadapa, Kurnool, Anantapur, Karimnagar, Mahabubnagar, Khammam, Nellore, Nalgonda, Tadepalligudem, Srikakulam

24-3-2025 సోమవారం సంపుటి: 31 సంచిక: 51 పేజీలు: 12 వెల: 6.50

మతి స్థితమితం లేని బీహార్ సిఎం: ప్రశాంత్ కిశోర్ 9లో

సరిహద్దుల్లో భద్రతకు రోబో డ్రోన్లు

ప్లానింగ్ నిబంధనలు సరళతరం

రాష్ట్రంలో టౌన్ ప్లానింగ్ సంస్కరణలు అమలు చేస్తున్నాం

నాలుగు నెలల్లో విశాఖ మాస్టర్ ప్లాన్ సిద్ధం: మంత్రి నారాయణ

విజయవాడ,మార్చి23,ప్రభాతవార్తప్రతినిధి: దేశ వ్యాప్తంగా ఇతర రాష్ట్రాలతో పోలిస్తే రాష్ట్రంలో ప్లానింగ్ నిబంధనలు సరళతరంగా ఉన్నాయని పట్టణాభివృద్ధిశాఖ మంత్రి నారాయణ తెలిపారు. ప్లానింగ్ తదితర అంశాలపై మంత్రి నారాయణ కార్యాలయం నుంచి ఒక ప్రకటన వెలువడింది.. రాష్ట్రంలో టౌన్‌ప్లానింగ్ సంస్కరణలు అమలు చేస్తున్నామని వివరించారు. నాన్ హైరైజ్ భవనాల సెట్‌బ్యాక్స్ గురించి వివిధ నిర్మాణ అసోసియేషన్లు కొన్ని మినహాయింపులు కావాలని కోరారని, వాటిని సాధ్యం కాదని తేల్చి చెప్పినట్లు మంత్రి పేర్కొన్నారు. ఎక్కడ నిర్మాణం చేసినా ఆహ్లాదంగా ఉండాలని, పాత నగరాల్లో సర్యుూలర్ పాట్రన్ కొనసాగుతుందని వివరించారు. లైసెన్సు సర్వేయర్ల ఫీజు ఒక రూపాయి మాత్రమే పెట్టామని, దీనివల్ల యువతకు ఉపాధి సులువుగా దొరుకుతుందని వివరించారు.

4 నెలల్లో విశాఖ మాస్టర్‌ప్లాను సిద్ధం

విశాఖ అభివృద్ధికి సంబంధించి నాలుగు నెలల్లో మాస్టర్‌ప్లాను సిద్ధం చేస్తామని పట్టణాభివృద్ధిశాఖ మంత్రి నారాయణ తెలిపారు. వైజాగ్‌లో రోడ్ల విస్తరణ, ట్రాఫిక్ సమస్యలు, మెట్రోరైల్ ప్రాజెక్టు, భూముల ఆక్రమణ, తాగునీటి సమస్య, టిడిఆర్ బాండ్లు, అండర్ గ్రౌండ్ డ్రెయినేజీ వంటి అంశాలను సమావేశంలో ఎమ్మెల్యేలు ప్రస్తావించారు. దీనిపై నారాయణ మాట్లాడుతూ.. గతంలో స్వార్థం కోసం విశాఖ మాస్టర్‌ప్లాను రూపొందించారని, దీన్ని మార్పులు చేసి ఆన్‌లైన్లో ఉంచుతామని తెలిపారు. ప్రజల నుండి అభిప్రాయాలు తీసుకుని నాలుగు నెలల్లో ఫైనల్ చేస్తామని చెప్పారు. కొన్నిచోట్ల రోడ్లు వెడల్పు చేయాల్సి ఉందని, మెట్రోరైల్ కూడా మాస్టర్‌ప్లానులో భాగమేనని అన్నారు. టిడిఆర్ >>2

ఉగాది నుంచి పి-4 అమలు

• పేదరిక నిర్మూలనే పథకం లక్ష్యం • 10 శాతం మంది సంపన్నులు 20 శాతం మంది పేదలను దత్తత తీసుకోవాలి

• రాష్ట్రవ్యాప్తంగా 40 లక్షల కుటుంబాలు అర్హులు: సిఎం చంద్రబాబు

విజయవాడ,మార్చి23,ప్రభాతవార్తప్రతినిధి: ఆట్టడుగున ఉన్న పేదల సాధికారతకు ఉద్దేశించిన పి4 కార్యక్రమాన్ని ప్రభుత్వం ఉగాదినుంచి అమలు చేయనుందని సిఎం చంద్రబాబునాయుడు వెల్లడించారు.'ఎక్స్' వేదికగా ఆయన మొదట ఎంపిక చేసిన 4 గ్రామాల్లో పైలట్ ప్రాజెక్టుగా అమలు చేయనున్నట్లు చంద్రబాబు వివరించారు. ఇందులో 5 వేల 869 కుటుంబాలు ఉంటాయన్న సిఎం చెప్పారు. అట్టడుగున ఉన్న పేదలను ఆదుకోవడమే పథకం తమ ఆశయమన్నారు స్పష్టం చేశారు.

పబ్లిక్ ప్రైవేట్ పీపుల్ పార్టనర్‌షిప్ (పి4), ఫ్యామిలీ ఎంపవర్‌మెంట్ బెనిఫిట్ మేనేజ్‌మెంట్ సిస్టమ్ గుకించి సిఎం చంద్రబాబు వివరించారు. సమాజంలో ఉన్నత స్థితిలో ఉన్న 10 శాతం మంది, అట్టడుగున ఉన్న 20 శాతం మంది పేదలను దత్తత తీసుకోవడం సహా సాయం చేయడం ద్వారా పేదరిక నిర్మూలనే ఈ పథకం లక్ష్యమని ఆయన స్పష్టం చేశారు. ఈ సందర్భంగా పి4 అమలు తీరును అధికారులు సిఎంకు వివరించారు. పి4 విధానం ద్వారా లబ్ధి పొందేందుకు అర్హత ఉన్న కుటుంబాలను గ్రామ, వార్డు సచివాలయాల వద్ద ఉన్న సమాచారం, హౌస్‌హోల్డ్ సర్వే, గ్రామసభల ధ్రువీకరణ ద్వారా గుర్తిస్తున్నట్లు తెలిపారు.

రాష్ట్ర ప్రభుత్వం ప్రతిష్మాత్మకంగా ప్రారంభించనున్న పి4 కార్యక్రమానికి రాజధాని అమరావతి వేదిక కానుంది. తెలుగు నూతన సంవత్సరాది ఉగాది రోజు సాయంత్రం ఈ విధానాన్ని ప్రారంభించేందుకు భారీ ఎత్తున సర్కార్ కసరత్తు చేస్తోంది. ప్రభుత్వం, ప్రైవేట్, ప్రజల భాగస్వామ్యంతో (పిపిపి) పేదరికాన్ని నిర్మూలించడమే దీని లక్ష్యమని ముఖ్యమంత్రి చంద్రబాబు ఇప్పటికే ప్రకటించారు. ఈ విధానం ప్రారంభోత్సవ కార్యక్రమాన్ని అమరావతిలోని సచివాలయం ఒకటో బ్లాక్ వెనుక ఎన్9 రహదారికి పశ్చిమాన వేదికను ఏర్పాటు చేయాలని ప్రభుత్వం నిర్ణయించింది.

రాష్ట్రంలోని ప్రతి నియోజకవర్గం నుంచి 50 మంది పేదల చొప్పున దాదాపు 10,000ల మంది ఈ కార్యక్రమానికి హాజరుకానున్నారు. అందుకు తగ్గట్లు 50 ఎకరాల విస్తీర్ణంలో యుద్ధ ప్రాతిపదికన ఏర్పాట్లు చేస్తున్నారు. అక్కడ కంప తొలగింపు పనులను శనివారం సాయంత్రం ప్రారంభించారు. గుంటూరు జిల్లా యంత్రాంగం, సిఆర్‌డిఎ అధికారులు పర్యవేక్షిస్తున్నారు. అట్టడుగున ఉన్న పేదల సాధికారతకు ప్రభుత్వం పి4 కార్యక్రమాన్ని రూపొందించింది. సమాజంలో ఉన్నత స్థితిలో ఉన్న 10 శాతం మంది, అట్టడుగున ఉన్న 20 శాతం మంది పేదలను దత్తత తీసుకోవడం సహాయం చేయడం ద్వారా పేదరిక నిర్మూలనే ఈ పథకం ఉద్దేశం. మొదట ఎంపికచేసిన 4 గ్రామాల్లో పైలట్ ప్రాజెక్టుగా దీనిని అమలు చేయనుంది. ఇందులో 5869 కుటుంబాలు ఉండనున్నాయి.

రాష్ట్రవ్యాప్తంగా 40 లక్షల కుటుంబాలు ఇందుకోసం అర్హులని అధికారులు ప్రాథమికంగా అంచనా వేస్తున్నారు. అదేవిధంగా పి4 పాలసీపై ప్రజల నుంచి ప్రభుత్వం సలహాలుసేకరిస్తోంది.

స్వర్ణాంధ్ర 2047 సాకారంలో భాగంగా సంబంధిత వెబ్ సైట్‌తో పాటు ఓ క్యూఆర్ కోడ్‌ను సైతం సర్కార్ అందుబాటులోకి తెచ్చింది. >>2

ఉల్లి ఎగుమతులపై 20% సుంకం రద్దు

న్యూఢిల్లీ, మార్చి 23: కేంద్ర ప్రభుత్వం ఉల్లి ఎగుమతులపై ఉన్న 20శాతం ఎగుమతి సుంకాన్ని రద్దుచేస్తున్నట్లు ప్రకటించింది. వచ్చేఏప్రిల్ ఒకటవ తేదీనుంచి ఈనిర్ణయం అమలులోకి వస్తుందని రైతుల ప్రయోజనాలను పరిగణనలోనికి తీసుకుని సుంకాలు రద్దుచేస్తున్నట్లు తెలిపింది. ఆర్థికశాఖ లోని రెవెన్యూ విభాగానికి కేంద్ర వినియోగదారుల వ్యవహారాల శాఖ చేసినసిఫారసులమేరకు ఈ నిర్ణయం తీసుకున్నట్లు కేంద్రం వెల్లడించింది. రైతులు తాము పండించిన పంటలకు గిట్టుబాటుధరలు అందించాలన్న లక్ష్యంతో >>2

భద్రతా బలగాలపై మావోయిస్టుల మెరుపుదాడి

నలుగురు జవాన్లకు తీవ్రగాయాలు

చర్ల, మార్చి 23, ప్రభాతవార్త : ఛత్తీస్‌ఘడ్ రాష్ట్రం బీజాపూర్ జిల్లా భూపాలపట్నం జాతీయ ప్రధాన రహదారిపై గొర్లనల్ల గ్రామ సమీపంలో భద్రతా బలగాల వాహనాన్ని లక్ష్యంగా చేసుకుని మావోయిస్టులు మందు పాతర పేల్చారు. భద్రతా బలగాల రాకపై నిఘా పెట్టిన నక్సల్స్ ప్రధాన రహదారిపై ముందస్తుగానే మందుపాతరను అమర్చి ఆదివారం మధ్యాహ్నం ఈ దాడి ఘటనకు పాల్పడ్డారు. ఆ మందుపాతర పేల్చిన అనంతరం భద్రతా బలగాలపై కాల్పులు జరిపారు. ఇరువురి మధ్య కొద్దిసేపు కాల్పులు జరిగాయి. అనంతరం ఆ ప్రాంతం నుంచి మావోయిస్టులు వెను తిరిగారు. దాడి ఘటన తెలుసుకున్న బస్తర్ ఐజి పీ.సుందర్‌రాజ్, బీజాపూర్ ఎస్పీ జితేంద్రయాదవ్, అదనపు బలగాలను ఘటన స్థలానికిపంపించారు. మావో యిస్టులకోసం గాలింపుచర్యలు ముమ్మరం చేశారు.

మావోయిస్టుల భారీ డంప్ స్వాధీనం

చర్ల,మార్చి 23, ప్రభాతవార్త : ఛత్తీస్‌ఘడ్ రాష్ట్రం సుక్మా జిల్లాలోని మర్కన్‌గూడ, మెట్టగూడ అటవీ ప్రాంతంలో మావోయిస్టులు దాచిఉంచిన భారీ ఆయుధాలు, పేలుడు పదార్థాలను భద్రతా బలగాలు స్వాధీనం చేసుకున్నాయి. డ్యూలెడ్ క్యాంపు పరిధిలోని మార్కన్‌గూడ అటవీ ప్రాంతంలో నక్సల్స్ ఆయుధ సంపతిని నిల్వ చేశారని సమాచారం అందుకున్న భద్రతా బలగాలు ఆ ప్రాంతంలో విస్తృత గాలింపు చర్యలు చేపట్టారు. ఎట్టకేలకు మావోల డంప్‌ను గుర్తించి వెలికి తీశారు. ఈ సోదాల్లో ఆరు తుపాకులు, 18 బీజీఎల్ (బారెల్ గ్రెనేడ్ లాంచర్) సెల్‌లు, సెల్‌ఫోన్‌లు, డిటోనేటర్‌లు, సెమీకండక్టర్ సర్యూట్‌లు, ఇనుప ఊసలు, నక్సల్స్ సాహిత్యాలు, యూనిఫాంలు, కిట్ బ్యాగులు, ఇతర పేలుడుపదార్థాలను స్వాధీనం చేసుకున్నారు. మరియు మెట్టగూడ అడవుల్లో మరో డంప్ స్వాధీనమైంది. వీటిలో 3 తుపాకులు, 2బీజీఎల్‌రౌండ్లు, 6కంట్రీమేడ్ రైఫిల్‌లు, 6 డిటోనేటర్‌లు, 100 గ్రాముల గన్‌పౌడర్, స్టీల్ పైపులు, నక్సలైట్ జెండాలు, కంట్రీమేడ్ బాంబు,మిక్సర్‌జార్, ఇతరవస్తువులను భద్రతా బలగాలు స్వాధీనం చేసుకున్నాయి. ఆ ప్రాంతంలో మావోయిస్టులు డంప్‌ను ఏర్పాటు చేయడం వెనుక పెద్ద పన్నాగమే పన్నినట్లు తెలుస్తుంది.

అమరావతిలో భూ కేటాయింపులు

బిట్స్‌కు 70 ఎకరాలు, ఐటి టవర్స్‌కు 10 ఎకరాలు

ఎంప్లాయిస్ స్టేట్ ఇన్సూరెన్స్ కార్పొరేషన్‌కు 25 ఎకరాలు

గత ప్రభుత్వం చేసిన కొన్ని కేటాయింపుల రద్దు

విజయవాడ,మార్చి23,ప్రభాతవార్తప్రతినిధి: ఎపి రాజధాని అమరావతిలో బిర్లా ఇనిస్టిట్యూట్ ఆఫ్ టెక్నాలజీ అండ్ సైన్సెస్‌కు 70 ఎకరాలు కేటాయించింది. ఐటీ టవర్ నిర్మాణానికి ఎల్ అండ్ టీ సంస్థకు 10 ఎకరాలు కేటాయిస్తూ నిర్ణయం తీసుకుంది.ఈ మేరకు సిఆర్‌డిఎ కమిషనర్ కూనపరెడ్డి కన్నబాబు సమాచారం వెల్లడించారు.నగరంలో ఆస్పత్రి, మెడికల్ కాలేజీ నిర్మాణం కోసం ఎంప్లాయీస్ స్టేట్ ఇన్సూరెన్సు కార్పొరేషన్ కోసం 25 ఎకరాల భూమి కేటాయించింది. హాస్టల్ హ్యాబిటాట్ సెంటర్ ఏర్పాటు కోసం 8 ఎకరాల భూమి కేటాయిస్తూ నిర్ణయం తీసుకుంది. గతంలో భూముల కోసం దరఖాస్తు చేసిన 13 సంస్థలకు ప్రభుత్వం కేటాయింపులు రద్దుచేసింది. అమరావతిలో భవనాల నిర్మాణం కోసం భూములు అడిగిన 16 సంస్థలకు చోటు మార్పు చేస్తూ భూమి కేటాయింపులు జరిపింది. మైస్ హబ్ కోసం ఇచ్చిన 42 ఎకరాలను రద్దు చేస్తూ ప్రభుత్వం ఉత్తర్వులు ఇచ్చింది. ఉపసంఘం నిర్ణయాలకు సంబంధించి పురపాలక, పట్టణాభివృద్ధి శాఖ జీవో జారీ చేసింది. అమరావతిలో ప్రభుత్వ రంగసంస్థ ఐఆర్‌సిటిసి బడ్జెట్ హోటల్ ఏర్పాటు ప్రతిపాదనను పరిశీలించిన మంత్రివర్గ ఉపసంఘం, తదుపరి చర్యల కోసం ప్రభుత్వానికి సిపారసు చేసింది. భూములు కేటాయించిన సంస్థలకు ప్రభుత్వం నిర్దేశిత గడువు విధించింది.

భవన అనుమతులు, డిపిఆర్‌లు సమర్పించాలని ప్రభుత్వంసూచించింది. రాజధానిలో స్థలాలు పొందిన సంస్థలు నిర్దేశించిన గడువులోగా నిర్మాణాలు పూర్తి చేయకపోతే కఠినంగా వ్యవహరించాలని, జరిమానాలు విధించాలని జీఓఎం సిఫారసు చేసింది. ఈ మేరకు పురపాలక శాఖ ముఖ్య కార్యదర్శి ఉత్తర్వులు జారీ చేశారు. రాజధాని అమరావతిలో సిఆర్‌డిఎ పిలిచిన 22,607 కోట్ల విలువైన 22 పనులు చేపట్టేందుకు కాంట్రాక్టు ఏజెన్సీలకు అనుమతినిస్తూ నిర్ణయం తీసుకుంది. వారికి లెటర్ ఆఫ్ అగ్రిమెంట్లు జారీ చేసేలా సిఆర్‌డిఎ ఆథరైజ్ చేస్తూ ఉత్తర్వులు జారీ చేసింది. ఎన్సీసీ, బీఎస్ఆర్ ఇన్ఫ్రా టెక్ ఇండియా లిమిటెడ్, కేఎంవీ ప్రాజెక్ట్స్, మేఘా ఇంజనీరింగ్, ఆర్వీఆర్ ప్రాజెక్ట్స్, ఎల్ అండ్ టీ సంస్థలకు సీఆర్డీఏ లెటర్ ఆఫ్ అగ్రిమెంట్లను జారీ చేయనుంది. ప్రపంచ బ్యాంకు, ఏడీబీ సహా, హడ్కో, కెఎఫ్ డబ్ల్యూ సంస్థలు ఇచ్చిన రుణాలతో ఎడిసి, సిఆర్‌డిఎలు ఈ ప్రాజెక్టులను చేపట్టనున్నాయి. సీడ్ యాక్సెస్ రహదారిని మంగళగిరికి సమీపంలో జాతీయ రహదారికి అనుసంధానించేలా ఇ13, 15 రహదారిని నిర్మించేలా మరో రెండు టెండర్లకూ అనుమతినిచ్చింది. ఎమ్మెల్యే, ఎమ్మెల్సీ నివాసాలు, ఎన్జీఓ అవాసాలు, జడ్జిలు, మంత్రుల బంగ్లాలు, వరద నీటి డ్రెయిన్లు, హ్యాపీనెస్ట్ సహా వివిధ ప్రాజెక్టులను కాంట్రాక్టు ఏజెన్సీలు చేపట్టనున్నాయి. రాజధాని పరిధిలో అమరావతి డెవలప్మెంట్ కార్పొరేషన్ ఎడిసి పిలిచిన 15095 కోట్ల విలువైన 37 ప్యాకేజీ పనులకుకూడా ప్రభుత్వ అనుమతినిచ్చింది. రాజధాని పరిధిలో ప్రధానమైన ట్రంక్ రోడ్లు, ఎల్పీఎస్ లేఅవుట్ రహదారులు, పాలవాగు, కొండవీటి వాగు, గ్రావిటేషనల్ కెనాల్ నిర్మాణం సహా వివిధ ప్రాజెక్టులు చేపట్టేందుకు కాంట్రాక్టు ఏజెన్సీలకు ఎడిసి పనులు అప్పగించనుంది. అమరావతి నిర్మాణం కోసం భూములిచ్చిన రైతులకు ఇవాళ్టి నుంచి రిటర్నబుల్ ప్లాట్లను కేటాయించనున్నారు. భూసమీకరణ పథకంలో భూములను అప్పగించిన మెట్ట భూమి రైతులకు ఈ ఉదయం 10 గంటల నుంచి రిటర్నబుల్ ప్లాట్లు కేటాయిస్తామని సిఆర్‌డిఎ కమిషనర్ కూనపరెడ్డికన్నబాబు వెల్లడించారు. విజయవాడ లెనిన్ సెంటరులోని సిఆర్‌డిఎ ప్రధాన కార్యాలయం ఆవరణలో ఈలాటరీ ప్రక్రియ నిర్వహించనున్నారు. అర్హులైన 529 మంది రైతులకు 13 వందల 93 రిటర్నబుల్ ప్లాట్లను కేటాయించనున్నట్లు అధికారులు తెలిపారు. ఈ లాటరీకి హాజరయ్యే రైతులు ప్రొవిజనల్ అలాట్‌మెంట్ సర్టిఫికెట్ పొందడానికి ఆధార్ కార్డు తప్పనిసరిగా తీసుకురావాలని సీఆర్ డీఏ కమిషనర్ స్పష్టం చేశారు.

27న పోలవరానికి సిఎం చంద్రబాబు

విజయవాడ,మార్చి23,ప్రభాతవార్తప్రతినిధి: సిఎం చంద్రబాబు పోలవరం ప్రాజెక్టును మరోసారి సందర్శించనున్నారు. మార్చి 27వ తేదీ ఉదయం 10 గంటలకు ఉండవల్లిలోని తన నివాసం నుంచి హెలికాప్టర్‌లో సిఎం చంద్రబాబు పోలవరం చేరుకుంటారు. ఆ రోజు ఉదయం 11.00 గంటలకు ఆయన ప్రాజెక్ట్ సైట్‌కు చేరుకుంటారు. అనంతరం పోలవరం ప్రాజెక్టును పరిశీలించి.. ప్రాజెక్ట్ కార్యాలయంలో ఉన్నతాధికారులతో సిఎం చంద్రబాబు సమీక్ష నిర్వహించనున్నారు. ఆ తర్వాత మధ్యాహ్నం 3.00 గంటలకు ఆయన పోలవరం ప్రాజెక్ట్ సైటును సందర్శించనున్నారు. అనంతరం మధ్యాహ్నం 3.15 గంటకు విజయవాడకు తిరుగు ప్రయాణం కానున్నారు.

ఇక అదే రోజు.. అంటే గురువారం సాయంత్రం ఏ కన్వెన్షన్ సెంటర్‌లో ముస్లిం సోదరులకు ప్రభుత్వం ఇఫ్తార్ విందు ఇవ్వనుంది. ఈ కార్యక్రమంలో సీఎం చంద్రబాబు నాయుడు పాల్గొంటారు.కూటమి ప్రభుత్వం కోలువు తిరిన తర్వాత.. రాజధాని అమరావతి, పోలవరం ప్రాజెక్ట్ నిర్మాణం కోసం వ్యూహాత్మకంగా అడుగులు వేస్తోంది. అందులోభాగంగా ఇప్పటికే రాష్ట్ర జీవనాడి పోలవరం ప్రాజెక్ట్ నిర్మాణం కోసం కేంద్రం సైతం ఇతోధికంగా సాయం అందిస్తుంది. ఈ నేపథ్యంలో ప్రాజెక్ట్ పురోగతిపై జలవనరుల శాఖ ఉన్నతాధికారులతో సీఎం చంద్రబాబు సమీక్ష నిర్వహించనున్నారు.

మాజీమంత్రి విడదల రజని, ఐపిఎస్ అధికారి జాషువాపై ఎసిబి కేసు

వ్యాపార సంస్థను బెదరించి కోట్లు వసూలు చేసినట్లు అభియోగం

విజయవాడ,మార్చి23,ప్రభాతవార్తప్రతినిధి: మాజీ సిఎం జగన్ ప్రభుత్వహయాంలో పల్నాడు జిల్లా యడ్లపాడులోని శ్రీలక్ష్మీబాలాజీ స్టోన్‌క్రషర్ యజమాన్యాన్ని బెదిరించి రూ.కోట్లు వసూలు చేసారనే అభియోగంపై పూర్వపు మంత్రి విడదల రజినీపై ఎసిబి కేసు నమోదు చేసింది.ఎసిబి అధికారులు ఈ కేసుకు సంబంధించి ఆదివారం విజయవాడలో పూర్తి వివరాలు తెలిపారు.విజిలెన్స్ తనిఖీల ముసుగులో బెదిరించి వారి నుంచి రూ.2.20 కోట్లు అక్రమంగా వసూలు చేశారనే అభియోగంపై వైఎస్సార్సీ నేత, మాజీ మంత్రి విడదల రజిని, అప్పటి గుంటూరు ఆర్‌విఇఒ, ఐపిఎస్ అధికారి పల్లె జాషువాతో పాటు మరికొందరిపై ఎసిబి ఈ కేసు నమోదు చేసింది. 2020 సెప్టెంబర్ 4న పల్నాడు జిల్లా యడ్లపాడు మండలం విశ్వనాథుని కండ్రిక గ్రామంలోని శ్రీ లక్ష్మీ బాలాజీ స్టోన్‌క్రషర్‌ను అప్పటి చిలకలూరిపేట ఎమ్మెల్యే విడదల రజిని పిఎ దొడ్డ రామకృష్ణ సందర్శించారు. స్టోన్‌క్రషర్‌పై దాడులు చేయకుండా, మూయించకుండా ఉండాలంటే ఎమ్మెల్యేని కలవాలని హుకుం జారీ చేశారు. దీంతో దాని యజమానులు నల్లపనేని చలపతిరావు, నంబూరి శ్రీనివాసరావు రజిని కార్యాలయానికి వెళ్లి కలిశారు. తన నియోజకవర్గ పరిధిలో వ్యాపారం నడవాలంటే అడిగినంత డబ్బులివ్వాల్సిందేనని, మిగతా విషయాలు తన పిఎ రామకృష్ణతో మాట్లాడాలని రజిని వారితో చెప్పారు. వారిద్దరూ రామకృష్ణను కలవగా ఆయన రూ.5 కోట్లు డిమాండ్ చేశారు. ఆ తర్వాత ఆరు రోజులకే సెప్టెంబర్ 10న అప్పటి గుంటూరు రీజనల్ విజిలెన్స్ అండ్ ఎన్‌ఫోర్స్‌మెంట్ అధికారి ఆర్‌విఇఒగా ఉన్న ఐపిఎస్ అధికారి పల్లె జాషువా భారీ బృందంతో శ్రీ లక్ష్మీబాలాజీ స్టోన్‌క్రషర్‌లో తనిఖీలకు వెళ్లి హడావుడి చేశారు.

ఏ1గా విడదల రజిని, ఏ2గా ఐపిఎస్ అధికారి పల్లె జాషువా, ఏ3గా విడదలరజిని మరిది విడదల గోపి, ఏ4గా రజిని పిఎ దొడ్డ రామకృష్ణలను నిందితులుగా చేర్చింది. ఎసిబి డైరెక్టర్ జనరల్ అతుల్ సింగ్ ప్రాథమిక దర్యాప్తు చేయించారు. ఆధారాలు లభించడంతో నిన్ననే కేసు నమోదు చేశారు. అప్పట్లో ఈ సోదాల్లో పాల్గొన్న మిగతా అధికారులను ఎసిబి విచారించగా జాషువా ఆదేశాలతోనే తామంతా తనిఖీల్లో పాల్గొన్నామని ఆ తర్వాత ఏమైందోకూడా తెలియదని వాంగ్మూలాలిచ్చారు. నెల రోజుల తర్వాత జాషువా దాని యజమానులకు ఫోన్‌చేసి వెంటనే విడదల రజినిని కలవాలని లేకపోతే రూ.50కోట్లు జరిమానా విధించడంతో పాటు క్రషర్‌ను మూయించేస్తానని బెదిరించారు. దీంతో వారు రజినిని కలిశారు. ఆమె ఆదేశాలమేరకు పిఎ రామకృష్ణతో భేటీకాగా ఆయన రూ.5 కోట్లు ఇవ్వాల్సిందేనని డిమాండ్ చేశారు. కొన్నాళ్ల తర్వాత జాషువామరోసారి క్రషర్ యజమానులను తన కార్యాలయానికి పిలిపించుకుని త్వరగా సెటిల్ చేసుకోవాలని హెచ్చరించారు.

మగ్గాలకు ఉచిత విద్యుత్

చేనేతకు 200, మరమగ్గాలకు 500 యూనిట్లు- నేత కార్మికులకు ప్రభుత్వం ఆసరా

విజయవాడ,మార్చి23,ప్రభాతవార్తప్రతినిధి: కూటమి ప్రభుత్వం చేనేత మగ్గాలకు 200 యూనిట్లు, మర మగ్గాలకు 500 యూనిట్ల వరకూ ఉచిత విద్యుత్ అందించేలా కీలక నిర్ణయం తీసుకుంది. వైఎస్సార్సీ పాలనలో కుంటుపడిన చేనేత రంగానికి కూటమి ప్రభుత్వం ఊతం అందిస్తోంది. ఎన్నికల హామీమేరకు నేతన్నల సంక్షేమం, చేనేత పరిశ్రమ ప్రగతిపై దృష్టి సారిస్తూ ఉచిత విద్యుత్ అమలు నిర్ణయం తీసుకుంది. చేనేత మగ్గాలకు 200 యూనిట్లు, మర మగ్గాలకు 500 యూనిట్ల వరకూ ఉచిత విద్యుత్ అందించడంపై నేతన్నలు హర్షం వ్యక్తం చేస్తున్నారు. ఉమ్మడి జిల్లాలో సుమారు 7,555 మంది చేనేత కార్మికులున్నారు. వీరితోపాటు అనుబంధంగా మరో పదివేలమంది కార్మికులు పని చేస్తున్నట్లు అంచనా. ఒక్క మంగళగిరిలోనే 3,020 మంది చేనేత అనుబంధ ఉపాధి కార్మికులు ఉన్నారు. వీరిలో సొంత మగ్గాలు ఉన్న కార్మికులకు విద్యుత్ రాయితీ అందనుంది. ఫిరంగిపురం, పొన్నూరు, కొత్తరెడ్డిపాలెం, తెనాలి, భట్టిప్రోలు, రేపల్లె,బాపట్ల, ఈపూరు, నరసరావుపేట, మాచవరం, సత్తెనపల్లి, అమరావతి, పెదకూరపాడు, అచ్చంపేట, చిలకలూరిపేట, నాదెండ్ల, మాచర్ల, వెల్దుర్తి, రెంటచింతల ప్రాంతాల్లోనూ చేనేత కుటుంబాలున్నాయి. వీరిలో కొంతమంది సొసైటీల తరఫున పని చేస్తున్నారు.

మరికొంత మంది ఇళ్లల్లో మగ్గాలు పెట్టుకుని వస్త్రాలు నేస్తున్నారు. వీరందరికీ విద్యుత్తు రాయితీ ప్రయోజనాలు దక్కనున్నాయి. నేత కార్మికులకు చేయూత అందించేందుకు కూటమి ప్రభుత్వం తీసుకున్న నిర్ణయానికి కేబినెట్ ఇటీవల ఆమోదముద్రవేసింది. మగ్గాలున్న కార్మి కుల ఇళ్లకు 200 యూనిట్లు, పవర్ లూమ్స్‌కు 500 యూనిట్ల వరకూ ఉచిత విద్యుత్ అంద నుంది. ఈ నిర్ణయంతో వేలాదిచేనేత కుటుంబాలకు విద్యుత్ భారం తగ్గుతుందని చేనేత కార్మికులు చెబున్నారు. జీఎస్టీ భారం లేకుండా చర్యలు: ఉమ్మడి గుంటూరు జిల్లాలో 2019లో చేసిన సర్వే ఆధారంగా చేనేత కుటుంబాల లెక్కలున్నాయి. ఈ నెల 25 నాటికి ఈ ప్రక్రియ పూర్తిచేసి అర్హులైన చేనేతలకు విద్యుత్ రాయితీ అందించేందుకు అధికారులు కార్యాచరణ రూపొందిస్తున్నారు.

27న విజయవాడలో ప్రభుత్వ 'ఇఫ్తార్'

• జిల్లా కేంద్రాల్లోనూ ఏర్పాట్లు • రూ. 1.50 కోట్లు విడుదల

విజయవాడ, మార్చి23, ప్రభాతవార్త ప్రతినిధి: పవిత్ర రంజాన్ మాసంలో రాష్ట్రవ్యాప్తంగా జిల్లాల స్థాయిలో ఇఫ్తార్ ఏర్పాట్లు చేయడానికి ప్రభుత్వం నిర్ణయించింది. ఇందుకోసం రూ.1.50 కోట్లు నిధులను విడుదల చేసింది. ఈ మేరకు మైనారిటీ మంత్రిత్వ శాఖ కార్యదర్శి కే హర్షవర్ధన్ ఉత్తరులు జారీ చేశారు.ముస్లిం మైనార్టీలకు అత్యంత భక్తిశ్రద్ధలతో కూడిన రంజాన్ మాసంలో సాయంకాలం ఉపవాస దీక్ష విరమణ కార్యక్రమంలో భాగంగా ఈనెల 27వ తేదీన రాష్ట్ర స్థాయి ప్రభుత్వ ఇఫ్తార్ కార్యక్రమాన్ని విజయవాడలో ఎంజీ రోడ్డులో ఏ ప్లస్ కన్వెన్షన్ సెంటర్లో నిర్వహించేందుకు నిర్ణయించారు. రాష్ట్రంలోని ఆయా జిల్లాల కలెక్టర్లు రానున్న 4, 5 రోజులలో జిల్లా స్థాయి ఇఫ్తార్ కార్యక్రమాన్ని వారికి అనువైన రోజున నిర్వహిస్తారు. ఇఫ్తార్‌ను జిల్లాస్థాయిలో ఆయా జిల్లాల కలెక్టర్లు ప్రణాళికాబద్ధంగా పకడ్బందీగా నిర్వహించాలని మైనార్టీ మంత్రిత్వ శాఖ కార్యదర్శి కే. హర్షవర్ధన్ ఉత్తర్వులు జారీ చేశారు.

విజయవాడ ఎంజీ రోడ్డు ఏ ప్లస్ కన్వెన్షన్ సెంటర్లోసెంటర్‌లో సిఎం చంద్రబాబు నాయుడు అధ్యక్షతన ఏర్పాటు చేయబోయే రాష్ట్రస్థాయి ఇఫ్తార్ కార్యక్రమానికి రూ. 75 లక్షలు మొత్తాన్ని ప్రభుత్వం కేటాయించింది. ప్రభుత్వం విడుదల రూ.1.50కోట్లులో రాష్ట్రస్థాయి ఇఫ్తార్‌కు పోను,మిగిలిన రూ. 75 లక్షలు మొత్తాన్ని జిల్లాల వారీగా కేటాయించి ఆయా జిల్లాల కలెక్టర్ల నేతృత్వంలో జిల్లాస్థాయిలో ఇఫ్తార్ కార్యక్రమాన్ని నిర్వహించేందుకు కార్యాచరణ రూపొందించారు. జిల్లాలలో ముస్లిం మైనారిటీల జనాభా ప్రాతిపదికన ఇఫ్తార్ కోసం నిధుల కేటాయింపు జరిగింది.

24-3pg2exHMNWJQEV.qxd:24-3pg2exHMNWJQEV.qxd 01/01/01 10:00 AM Page 1

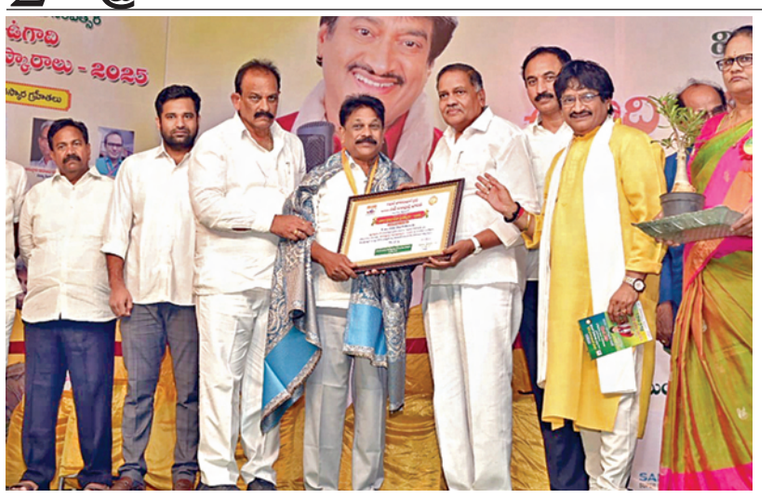

ఆదివారం సేవ్ టెంపుల్స్ భారత్ చైర్మన్ డా. గజల్ శ్రీనివాస్ ఆధ్వర్యంలో జరిగిన కార్యక్రమంలో ఉగాది పురస్కారాలను అందజేస్తున్న కళాప్రపూర్ణ, డాక్టర్ మండలి బుద్ధప్రసాద్

ఉగాదితో తెలుగు వెలుగులు నింపాలి

అధికార భాషా సంఘం పూర్వాధ్యక్షుడు, ఎంఎల్ఎ డాక్టర్ మండలి బుద్ధ ప్రసాద్

విజయవాడ,మార్చి23,ప్రభాతవార్తప్రతినిధి: ఈ ఉగాది నుండి ఆంధ్ర రాష్ట్ర మంతా తెలుగు భాష వెలుగులు నిండాలని, ఆంధ్ర రాష్ట్రం ప్రపంచానికి ప్రగతి గమ్యస్థానం కావాలని అందుకు ప్రతి తెలుగు వారు కృషి చేయాలని కళా ప్రపూర్ణ,డాక్టర్ మండలి బుద్ధ ప్రసాద్ పిలుపు నిచ్చారు. ఎంతో మంది సేవా తత్పరులను ఉగాది పురస్కారాలతో సత్కరించిన సేవ్ టెంపుల్స్ భారత్ చైర్మన్ డా. గజల్ శ్రీనివాస్‌ను అభినందించాలని ఆయన అన్నారు. తొలుత రెడ్డప్ప ధవేజి ఆహుతులకు స్వాగతం పలికారు. సభకు డా. గజల్ శ్రీనివాస్ అధ్యక్షత వహించారు. ఉగాది పురస్కారాల కార్యక్రమంలో ఆత్మీయ అతిథులుగా ఎమ్.సి.దాస్ , గోళ్ల నారాయణ రావు, చలసాని ఆంజనేయులు , గొట్టిపాటి రామకృష్ణ, వేముల హజరత్తయ్య గుప్తా, చలపాటి వెంకటేశ్వర రావు, దోగుపర్తి శంకర రావు, రసరాజు , జయంత్ ,నాగ మల్లేశ్వర రావు, కలిమి ,మెడికొండ శ్రీనివాస్ తదితరులు పాల్గొన్నారు. ఉగాది పురస్కారాలలో భాగంగా, సామాజిక సేవా రంగంలో గుళ్ళపల్లి నాగసాయి, శాస్త్రీయ సంగీతంలో మార్టూరు హరిబాబు, విద్యా సేవా రంగంలో చిట్టూరి ఆనంద రామ సుధాకర్, సాహిత్యం లో పంతుల వేంకటేశ్వర రావు, ఆధ్యాత్మిక రంగంలో మందలపర్తి సత్య శ్రీహరి, సంస్కృత భాషా సేవలో డా. మరుధూరి నరసింహాచార్యులు, ప్రకృతి వైద్య సేవలోకంబాల సుబ్రహ్మణ్య శాస్త్రి, చిత్రలేఖనంలో ఉప్పరాపల్లి వేణుగోపాల్, పౌరాణిక నాటక రంగ సేవలో షణ్ముఖ విజయ్, శాస్త్రీయ నృత్యం లో డా. భాగవతుల సౌమ్య, యోగాలో కొప్పుల శ్రీనివాస్, న్యాయ సేవలో గుండుపు రాజేష్ కుమార్, సాంస్కృతిక సేవలో పొలాకి వెంకట రమణ మూర్తి లు ముఖ్య అతిథి నుండి విశ్వావసు ఉగాది ప్రతిభా సేవా పురస్కారాలు స్వీకరించారు కలిమి శ్రీ సంచాలకత్వంలో నిర్వహించిన జాతీయ కవి సమ్మేళనంలో ప్రసిద్ధకవులు అమూల్య చంద్, సరికొండ నరసింహ రాజు తదితరులు పాల్గొని ఉగాదికి తమ కవితలతో అపూర్వ స్వాగతం పలికారు. సత్యశ్రీ హరి బృందం విష్ణు సహస్ర నామ పారాయణం నిర్వహించారు, క్రొత్త గూడెం రాజేష్ వందన సమర్పణ చేశారు. కార్యక్రమ సంచాలకులు మనోజ్ కమల్, చక్రి , క్రోదూరి నుశీల గార్లను ముఖ్య అతిథిని సత్కరించారు. కార్యక్రమంలో మ్యాస్ట్రో గజల్ శ్రీనివాస భావయుక్త గజల్స్ వినులకు విందు చేసాయి.

ప్లానింగ్ నిబంధనలు సరళతరం

>> బాండ్లపైనా అన్ని మున్సిపాలిటీల్లోనూ స్పెషల్ డ్రైవ్ జరుగుతోందని, త్వరలోనే పరిష్కారం అవుతాయని తెలిపారు. భోగాపురం ఎయిర్‌పోర్టు రోడ్ల వల్ల ట్రాఫిక్ ఇబ్బందులు వస్తాయని, దీంతో రోడ్ల విస్తరణ చేయాల్సి ఉందని చెప్పారు. నీటి సమస్య ఉందని, వాటన్నిటినీ పరిష్కరించేందుకు సిఎం ఆదేశాల మేరకు ముందుకు వెళతామని అన్నారు. గతంలో ఇష్టానుసారంగా మాస్టర్‌ప్లాను మార్పులు చేశారని అన్నారు. ప్రజల అభిప్రాయం తీసుకుని మళ్లీ రూపొందిస్తామని చెప్పారు. 22ఏ భూముల సమస్య కూడా ఉందని, నీటి సమస్య, బీచ్ కారిడార్, అనకాపల్లి, గాజువాకలో భూ సమస్యలు ఉన్నాయని, వాటన్నిటినీ పరిష్కరిస్తామని వివరించారు.

ఉగాది నుంచి పి-4 అమలు

>> ప్రజలు తమ అభిప్రాయాలను ఈ కోడ్ స్కాన్ చేయటం ద్వారా కానీ, వెబ్‌సైట్ ద్వారా కానీ పొందుపరుస్తున్నారు. తొలుత లాగిన్ అవగానే ప్రతి ఇంటికి అభివృద్ధి ప్రతి జీవితానికి ప్రగతి నినాదంతో పేదరిక నిర్మూలన పి4 విధానంపై అభిప్రాయ సేకరణ పత్రం వస్తుంది. అనంతరం కిందకు వెళ్లగానే పేదరిక నిర్మూలనకు ప్రజలు తమ అభిప్రాయాలు తెలిపేలా 11 ప్రశ్నలు ఇచ్చి చివరగా తమ సలహాలు ఇవ్వాలి. వీటన్నింటినీ పూరించి పత్రాన్ని సమర్పించగా అందుకు ఆయా అభిప్రాయాలు తెలిపిన వారికి వారి పేర్లతో జీరో పావర్టీ పి4 అనే ప్రశంసా పత్రం వస్తుంది. అట్టడుగున ఉన్న పేదల సాధికారతకు ఉద్దేశించిన పి4 కార్యక్రమాన్ని ప్రభుత్వం ఉగాది నుంచి అమలు చేయనుంది. మొదట ఎంపిక చేసిన 4 గ్రామాల్లో పైలట్ ప్రాజెక్టుగా అమలు చేయనున్నట్లు ముఖ్యమంత్రి చంద్రబాబు వెల్లడించారు. ఇందులో 5 వేల 869 కుటుంబాలుఉంటాయన్న సిఎం, అట్టడుగునఉన్న పేదలను ఆదుకోవడమే పథకం లక్ష్యమని స్పష్టం చేశారు.

డీలిమిటేషన్‌పై కేంద్రానికి తీర్మానం

నేడు తెలంగాణ అసెంబ్లీలో వాడి, వేడి చర్చ

సభ ఆమోదం పొందాక తీర్మానం కేంద్రానికి అందజేత

ప్రభాతవార్త ప్రధాన ప్రతినిధి, హైదరాబాద్,మార్చి23: లోక్‌సభ నియోజకవర్గాల పునర్విభజన విధానానికి వ్యతిరేకంగా రాష్ట్ర ప్రభుత్వం కీలక నిర్ణయం తీసుకుంది. పునర్విభజనపై సిఎం రేవంత్‌రెడ్డి సోమవారం అసెంబ్లీలో తీర్మానం ప్రవేశపెట్టనున్నారు. సభ్యుల ఆమోదం తర్వాత కేంద్రానికి పంపనున్నారు. డీలిమిటేషన్‌తో దక్షిణాది రాష్ట్రాలకు అన్యాయం జరుగుతుందని నాయకులు ఆందోళన వ్యక్తం చేస్తున్న విషయం తెలిసిందే. కాగా, లోకసభ నియోజకవర్గాల పునర్విభజనకు సంబంధించి దక్షిణాది రాష్ట్రాలతో పాటు నష్టపోయే ఇతర రాష్ట్రాల హక్కులను కాపాడుకునే క్రమంలో రెండో సదస్సుకు హైదరాబాద్‌లో నిర్వహించనున్నారు.పునర్వి భజనకు సంబంధించి చెన్నైలో శనివారం నిర్వహించిన సదస్సు ఈ మేరకు తీర్మానించింది కూడా. ముఖ్యమంత్రి రేవంత్‌రెడ్డి పునర్విభజనతో నష్టపోనున్న రాష్ట్రాల ప్రజల అభిమతానికి అనుగుణంగా రెండో సదస్సును హైదరాబాద్‌లో నిర్వహిస్తామని, అనంతరం భారీ బహిరంగ సభ ఏర్పాటు చేస్తామని చెన్నైలో తెలిపారు.పునర్విభజనపై దక్షిణాదితో పాటు నష్టపోయే ఇతర రాష్ట్రాల గళాన్ని బలంగా వినిపించేందుకు ఆయా రాష్ట్రాల్లోని అన్ని పార్టీల ఎంపీలతో ఒక కమిటీని ఏర్పాటు చేయాలని రేవంత్ రెడ్డి సూచించారు. దేశ రాజధాని ఢిల్లీలోనే అన్ని రాజకీయ పరమైన నిర్ణయాలు జరుగుతాయని, ఈనేపథ్యంలో అక్కడ కార్యకలాపాలను ఎప్పటికప్పుడు గమనిస్తూ... పరస్పరం సమన్వయం చేసుకుంటూ.. భవిష్యత్ కార్యాచరణ రూపకల్పనకు ఎంపీలతో కూడిన కమిటీ పని చేయాలని, ఇందుకు ప్రత్యేక కార్యాలయం ఢిల్లీలో ఏర్పాటు చేయాలని సదస్సులో సిఎం రేవంత్‌రెడ్డి చేసిన సూచనను ఆందరూ అంగీకరించారు. లోక్‌సభ నియోజకవర్గాల పునర్విభజనకు సంబంధించి చరిత్ర.. వర్తమాన పరిస్థితులతో పాటు జనాభా దామాషా, ప్రొరేట్ ప్రకారం పునర్విభజన జరిపితే దక్షిణాది రాష్ట్రాలు, పంజాబ్,ఒడిశా నష్టపోయే తీరును సీఎం రేవంత్ రెడ్డి చెన్నై సదస్సులో వివరించారు. నియోజక వర్గాల పునర్విభజన చేపట్టినా లోక్‌సభ సీట్లు పెంచకుండా శాసనసభ సీట్లు పెంచుకునే అవకాశం రాష్ట్రాలకు కల్పించాలని చేసిన సూచన ప్రతి ఒక్కరిని ఆకర్షించింది. మహిళలకు 33 శాతం సీట్లు, ఎస్సీ,ఎస్టీ సీట్ల పెంపుపైనా చేసిన సూచనలు చాలా అర్థవంతంగా ఉన్నాయని సదస్సులో పాల్గొన్న వివిధ పార్టీల నాయకులు అభిప్రాయపడ్డారు. కేంద్రం ప్రతిపాదిస్తున్న డీలిమిటేషన్‌కు వ్యతిరేకంగా సోమవారం అసెంబ్లీలో తీర్మానం చేసి ఆమోదం పొందిన తర్వాత కేంద్రానికి పంపనున్నారు. కేంద్రం ప్రతిపాదిస్తున్న జనాభా ఆధారిత లోక్‌సభ స్థానాల పునర్విభజన విధానంపై మా రాష్ట్ర శాసన సభలో తీర్మానం ఆమోదిస్తాం... మేం మా రాష్ట్రంలో ఎలా చేస్తున్నామో మీమీ రాష్ట్రాల్లోనూ అలానే చేయాలని సహచర ముఖ్యమంత్రులు, ఇతర నాయకులకు చెన్నైలో సిఎం రేవంత్‌రెడ్డి విజ్ఞప్తి చేసిన విషయం తెలిసిందే. ఉగాది పండుగ తర్వాత లోక్‌సభ స్థానాల డీలిమిటేషన్ విధానానికి వ్యతిరేకంగా హైదరాబాద్‌లో రేవంత్ సర్కార్ పెద్దఎత్తున సదస్సు నిర్వహించ నుంది. దీనికి దక్షిణాది రాష్ట్రాలతో పంజాబ్,ఒడిశా రాష్ట్రాల నుంచి అన్ని పార్టీ నేతలను, ముఖ్యమంత్రులను ఆహ్వానిస్తున్నారు. ఇదిలా ఉండగా, అసెంబ్లీలో ప్రభుత్వ తీర్మానం కోసం ప్రశ్నోత్తరాలను రద్దు చేశారు. అసెంబ్లీ అజెండా షెడ్యూల్ ప్రకారం పద్దులపై చర్చ, తర్వాత ప్రభుత్వ తీర్మానం, రెండు ప్రభుత్వ బిల్లులపై చర్చ ఆమోదం జరుగనున్నాయి.

ఆదివారం అమృత్‌సర్‌లోని స్వర్ణదేవాలయంలో మంత్రి లోకేష్, భార్య బ్రహ్మణి, కుమారుడు దేవాన్ష్

అమృత్‌సర్ స్వర్ణ దేవాలయంలో మంత్రి లోకేశ్ దంపతులు ప్రత్యేక ప్రార్థనలు

విజయవాడ,మార్చి23,ప్రభాతవార్తప్రతినిధి: ఆంధ్రప్రదేశ్ ఐటీ శాఖ మంత్రి నారా లోకేశ్ ఆదివారం కుటుంబ సమేతంగా పంజాబ్‌లో పర్యటించారు. అమృత్‌సర్‌లో ఉన్న సిక్కుల సుప్రసిద్ధ పుణ్యక్షేతం స్వర్ణ దేవాలయాన్ని సందర్శించారు. స్వర్ణ దేవాలయంలో లోకేశ్ దంపతులు ప్రత్యేక ప్రార్థనలు నిర్వహించారు. స్వర్ణ దేవాలయ సందర్శన సందర్భంగా లోకేశ్, బ్రాహ్మణి, దేవాన్ష్ సిక్కు మతాచారాల ప్రచారం తలకు పవిత్రమైన వస్త్రాన్ని కట్టుకుని ప్రార్థనల్లో పాల్గొన్నారు. తన కుటుంబంతో కలిసి పంజాబ్‌లోని అమృత్‌సర్‌లో ఆధ్యాత్మిక ప్రదేశాల్లో పర్యటించారు. సతీమణి నారా బ్రాహ్మణి, కుమారుడు దేవాన్ష్‌తో కలిసి అక్కడకు వెళ్లిన మంత్రి లోకేశ్ స్వర్ణదేవాలయాన్ని (గోల్డెన్ టెంపుల్)ను సందర్శించారు. ప్రత్యేక ప్రార్థనలుచేశారు. దీనిపై లోకేశ్ ఎక్స్ వేదికగా స్పందిస్తూ... అందరికీ సుఖశాంతులు కలగాలని ప్రార్థించినట్టు తెలిపారు. పవిత్రమైన శ్రీ హర్మందిర్ సాహిబ్‌ను సందర్శించుకుని ప్రతి ఒక్కరికీ సుఖశాంతులు కలగాలని కోరుకున్నారు. అయితే ఈ పర్యటనపై మంత్రి నారా లోకేశ్ ఎక్స్ వేదికగా ఫొటోలు షేర్ చేశారు. స్వర్ణ దేవాలయం వద్ద దిగిన ఫొటోలను షేర్ చేశారు. ఈరోజు అమృత్‌సర్‌లోని పవిత్రమైన హర్మందిర్ సాహిబ్‌ను సందర్శించే అదృష్టం కలిగిందని మంత్రి చెప్పారు. శాంతి, అందరి శ్రేయస్సు కోసం ప్రార్థించానని తెలిపారు. స్వర్ణ దేవాలయం ప్రశాంతతకు స్ఫూర్తిదాయకమన్నారు. వాహెగురు ఆశీస్సులు మార్గనిర్దేశం చేస్తాయని లోకేశ్ పేర్కొన్నారు.

స్వర్ణాంధ్ర విజన్ 2047 అమలు కోసం జిల్లా, నియోజకవర్గ స్థాయిలో కమిటీలు

అమలు బాధ్యత సచివాలయ కార్యదర్శులకు ప్రణాళిక శాఖ ఉత్తర్వులు

విజయవాడ,మార్చి23,ప్రభాతవార్తప్రతినిధి: స్వర్ణాంధ్ర విజన్ 2047 అమలు కోసం జిల్లా, నియోజకవర్గ స్థాయిల్లో కమిటీలను రాష్ట్ర ప్రభుత్వం ఏర్పాటు చేసింది. ఈ మేరకు ప్రణాళికా శాఖ ఉత్తర్వులు జారీ చేసింది. జిల్లా స్థాయిలో విజన్ అమలు బాధ్యత విజన్ అమలు బాధ్యత ఆ జిల్లా ఇన్‌ఛార్జ్ మంత్రికి అప్పగించారు. సభ్యులుగా లోక్‌సభ, రాజ్యసభ ఎంపిలు, ఎమ్మెల్యే, ఎంపిలు, జెడ్పీ చైర్మన్, మున్సిపల్ కార్పొరేషన్ల మేయర్లు ఉంటారు, ఉపాధ్యక్షునిగా జిల్లా కలెక్టర్, కన్వీనర్‌గా సిపిఓ వ్యవహరిస్తారు. నియోజకవర్గాల యూనిట్‌కు స్థానిక ఎమ్మెల్యే చైర్మన్‌గా, నియోజకవర్గ ప్రధాన కేంద్రంలోని ఎంపిడివో కన్వీనర్‌గా ఎమ్మెల్సీ, మున్సిపల్ చైర్‌పర్సన్, ఆర్డీవో, ఇతర మున్సిపల్ కమిషనర్లు సభ్యులుగా ఉంటారు. సచివాలయాల కమిటీల్లో వాటి స్థాయిని బట్టి స్థానిక సర్పరచు, కార్పొరేటర్, వార్డు కౌన్సిలర్ చైర్మన్‌గా వ్యవహరిస్తారు. అదే సమయంలో క్షేత్రస్థాయిలో విజన్ అమలు బాధ్యతలను గ్రామ, వార్డు సచివాలయాల కార్యదర్శులకు అప్పగించాలని కూడా ప్రభుత్వం నిర్ణయించింది. ప్రస్తుతం రాష్ట్ర వ్యాప్తంగా పనిచేస్తున్న వారిలో కొరతమందిని ఈ విధానం అమలుకోసం ఎరపిక చేయనున్నట్లు పేర్కొన్నారు. రాష్ట్రంలోని 175 నియోజకవర్గాల్లో ఒక్కో నియోజకవర్గానికి ఐదుగురు చొప్పున 875 మందిని ఎరపికచేయనున్నారు.

పంటనష్టంపై సమీక్షించిన సిఎం చంద్రబాబు

ఇద్దరు రైతుల ఆత్మహత్యా యత్నంపై విచారం

వారికి మెరుగైన వైద్యం అందించాలని అధికారులకు సూచన

విజయవాడ, మార్చి 23,ప్రభాతవార్తప్రతినిధి: అనంతపురం జిల్లా, యల్లనూరు మండలం నీర్జంపల్లిలో ఇద్దరు అరటిరైతుల ఆత్మహత్యాయత్నంపై వ్యవసాయ మంత్రి అచ్చెన్నాయుడు, జిల్లా కలెక్టర్, వ్యవసాయ శాఖ అధికారులతో ముఖ్యమంత్రి చంద్రబాబు నాయుడు మాట్లాడారు. అకాల, వడగండ్ల వానతో పంట నష్టపోయి ఇద్దరు రైతులు ఆత్మహత్యాయత్నానికి పాల్పడిన ఘటనపై అధికారుల నుంచి సమాచారం తెలుసుకున్నారు. ప్రస్తుతం ఇద్దరు రైతుల పరిస్థితి కాస్త మెరుగ్గాఉందని, ప్రాణాపాయం తప్పిందని... అధికారులు వివరించారు. మెరుగైన వైద్యం కోసం అనంతపురం తరలిస్తున్నట్లు అధికారులు ముఖ్యమంత్రికి వివరించారు. వడగళ్ల వాన కారణంగా కడప, అనంతపురం, సత్యసాయి, ప్రకాశం జిల్లాల్లోని 10 మండలాల్లో 40 గ్రామాల్లో పంటనష్ట జరిగిందని అధికారులు వివరించారు. మొత్తం 1,364 మంది రైతులకు చెందిన 1,670 హెక్టార్లలో హార్టికల్చర్ పంటలకు నష్టం జరిగినట్లు గుర్తించామని అధికారులు సిఎంకు తెలిపారు. అకాల వర్షాలు, వడగండ్ల వానవల్ల జరిగిన పంటనష్టం వివరాలను క్షేత్రస్థాయి పర్యటన ద్వారా పరిశీలించామని అధికారులు సిఎంకు వివరించారు. వారికి ప్రభుత్వ పరంగా సాయం అధించాలని అధికారులకు సిఎం సూచించారు. పంట నష్టపోయిన రైతులను ఆదుకుంటామని...రైతులు ఎవరూ ఆందోళన చెందవద్దని ముఖ్యమంత్రి ఈ సందర్భంగా భరోసా ఇచ్చారు.

వడగళ్ల వాన కారణంగా పంట నష్టం అంచనా వేయండి

రాష్ట్ర వ్యవసాయ శాఖామంత్రి అచ్చెన్నాయుడుఉద్యాన శాఖ అధికారులతో టెలీ కాన్ఫరెన్స్ నిర్వహించిన మంత్రి అచ్చెన్నాయుడు రాయలసీమ జిల్లాల్లో వడగళ్ల వర్షం కారణంగా ఉద్యాన పంటలకు నష్టం వాటిల్లిన నేపథ్యంలో మంత్రి అచ్చెన్నాయుడు అధికారులకు ఆదేశాలు పంట నష్టం అంచనా వేయాలని, రైతులకు తగు సూచనలు చేయాలని ఉద్యాన శాఖ అధికారులను ఆదేశించిన మంత్రి అచ్చెన్నాయుడు క్షేత్ర స్థాయిలో అధికారులు రైతులకు అందుబాటులో ఉండాలని ఆదేశాలు జారీ చేసారు.

వారం - వర్జ్యం

తేది : 24-03-2025, సోమవారం
శ్రీ క్రోధి నామ సంవత్సరం,
ఫాల్గుణమాసం, ఉత్తరాయణం,
శిశిర ఋతువు, కృష్ణపక్షం,
దశమి తె.5.06
ఉత్తరాషాఢ తె.4.26
వర్జ్యం మ.12.20-1.57
దు.మ.12.47-1.36, 2) మ.3.13-4.02
శుభసమయం: ఉ.4.30-5.15
సా.7.30-8.00
రాహుకాలం - ఉ.7.30-9.00

వారాఫలం

మేషం: వృత్తి, వ్యాపారాలు అభివృద్ధి చెందుతాయి. మిత్రుల నుంచి శుభవార్తలు అందుకొంటారు.

వృషభం : దూరప్రయాణాలలో నూతన పరిచయాలు పెరుగుతాయి. ధన,వస్తు లాభాలు పొందుతారు.

మిథునం: దీర్ఘకాలిక సమస్యలు తీరి ఊరట చెందుతారు. విందు, వినోదాలలో చురుకుగా పాల్గొంటారు.

కర్కాటకం: కొత్త మిత్రులు పరిచయమై సాయం అందిస్తారు. ఆరోగ్యం పట్ల మెలకవ అవసరం.

సింహం: అనుకోని అతిథుల నుండి శుభవార్తలు అందుకుంటారు. క్రయ విక్రయాలలో లాభాలు పొందుతారు.

కన్య : ముఖ్యమైన పనులలో స్వల్ప అటంకాలు ఎదురైన అధిగమించి ముందుకు సాగుతారు. ఔషధ సేవనం.

తుల : దూరప్రాంతాల నుండి కీలక సమాచారం అందుకుంటారు. ఖర్చులు పెరుగుతాయి. జాగ్రత్త అవసరం.

వృశ్చికం: సోదరులతో ఏర్పడిన వివాదాలు పరిష్కరించుకుంటారు. అనుకోని ప్రయాణాలు లాభిస్తాయి.

ధనుస్సు: ఊహించని ఆహ్వానాలు ఆశ్చర్య పరుస్తాయి. విలువైన వస్తువులు, ఆభరణాలు కొనుగోలు చేస్తారు.

మకరం: పాతమిత్రులను కలిసి ఆనందంగా గడుపుతారు. విందు, వినోదాలలో పాల్గొంటారు.

కుంభం: ఉద్యోగాలలో స్థానమార్పులు వుంటాయి. వృత్తి, వ్యాపారాలు లాభ సాటిగా సాగుతాయి. వాహనసౌఖ్యం.

మీనం: కొత్త కార్యక్రమాలకు శ్రీకారం చుడతారు. జీవిత భాగస్వామి నుండి ధనలాభం పొందుతారు.

- శ్రీమతి ములుగు శివజ్యోతి, కోఠి, హైదరాబాద్

ఎమ్మెల్యేల ఫిరాయింపులపై ఏం చర్యలు తీసుకున్నారో తెలపండి

తెలంగాణ స్పీకర్ కార్యాలయానికి సుప్రీం కోర్టు నోటీసులు

ప్రభాతవార్త ప్రధాన ప్రతినిధిల హైదరాబాద్,మార్చి23: బిఆర్ఎస్ ఎమ్మెల్యేల ఫిరాయింపు వ్యవహారం అసెంబ్లీ కార్యాలయానికి చేరుకున్నది. తెలంగాణ స్పీకర్ గడ్డం ప్రసాద్ కుమార్‌కు సుప్రీంకోర్టు మరోసారి నోటీసులు జారీ చేసింది. ఎమ్మెల్యేల పార్టీ ఫిరాయింపుల కేసులో ఏం చర్యలు తీసుకున్నారో తెలపాలంటూ గతంలోనూ నోటీసులు ఇచ్చింది. ఇందుకు సుప్రీంకోర్టు గడువు కూడా విధించింది. సుప్రీంకోర్టు ఆదేశాలతో పిటీషనర్ల తరఫు న్యాయవాదులు అసెంబ్లీ కార్యాలయానికి వచ్చి నోటీసులు అందించారు. ఒక పార్టీ బీ ఫామ్‌పై గెలిచి మరో పార్టీలోకి ఫిరాయించిన ఎమ్మెల్యేలపై ఎలాంటి చర్యలు తీసుకున్నారో అఫిడవిట్ రూపంలో వివరణ ఇవ్వాలని స్పీకర్ కార్యాలయాన్ని సుప్రీంకోర్టు విచారణ సందర్భంగా ఆదేశించింది. పిటీషనర్ల తరఫు న్యాయవాదులకు కూడా ఆదేశాలు ఇచ్చి స్పీకర్ కార్యాలయంలో నోటీసులను అందజేయాలని స్పష్టం చేసింది. ఈ ఆదేశాల్లో భాగంగా పిటీషనర్లుగా ఉన్న బిఆర్ఎస్ ఎమ్మెల్యేలు కేపి వివేకానందగౌడ్, కౌశిక్‌రెడ్డి తరఫున న్యాయవాదులు స్పీకర్ కార్యాలయంలో నోటీసుల్ని అందజేశారు. 2023లో జరిగిన తెలంగాణ అసెంబ్లీ ఎన్నికల్లో బీఆర్ఎస్ పార్టీ నుంచి పోటీ చేసి గెలిచిన 10 మంది ఎమ్మెల్యేలు కాంగ్రెస్‌లో చేరారు. ప్రజలు కారు గుర్తుపై గెలిపించాక పార్టీ మారడం వారి నమ్మకాన్ని వమ్ము చేయడమేనని బీఆర్ఎస్ విమర్శించింది. దీనిపై బీఆర్ఎస్ పార్టీ సుప్రీంకోర్టును ఆశ్రయించింది. పార్టీ ఫిరాయించిన ఎమ్మెల్యేలపై అనర్హత వేటు వేయాలంటూ స్పీకర్‌ను ఆదేశించాలని కోరింది. విచారణ సందర్భంగా ప్రభుత్వం,అసెంబ్లీ కార్యదర్శి, 10 మంది ఎమ్మెల్యేలు, ఎన్నికల సంఘానికి సుప్రీంకోర్టు నోటీసులు జారీ చేసింది. గత వారం విచారించిన సుప్రీంకోర్టు ధర్మాసనం తదుపరి విచారణను 25వ తేదీకి వాయిదా వేసింది.

దేశంలో అడవుల విస్తీర్ణంలో 3వ స్థానంలో తెలంగాణ

హైదరాబాద్,మార్చి 23 ,ప్రభాతవార్త : రాష్ట్ర భౌగోళిక విస్తీర్ణంలో అడవులు 24.69 శాతం ఉన్నాయని సామాజిక, ఆర్థిక సర్వే(సోషియో ఎకనామిక్ సర్వే)2024..25లో రాష్ట్ర ప్రభుత్వం ప్రకటించింది. దేశంలో అడవులు 23.59 శాతం ఉండగా, రాష్ట్రంలో అంతకంటే అధికంగానే ఉన్నట్లు పేర్కొంది. అడవుల నగటు విస్తీర్ణంలో దేశంలో తెలంగాణ మూడ్ స్థానంలో నిలిచింది.రాష్ట్రంలో 2,939 కి పైగా వృక్ష,మొక్క జాతులున్నాయి. 365 పక్షిజాతులు, 131 ఇతర జంతువులు, మృగాల జాతులున్నాయని సర్వేలో తెలిపారు.రాష్ట్రవ్యాప్తంగా మొత్తం అడవులు 27,688 చ.కి.మీ మేర విస్తరించి ఉన్నాయి. మొత్తం 12 రక్షిత ప్రాంతాల్లో 9 శాంక్చురీలు, 3 జాతీయ పార్కులు ఉన్నాయి.పర్యావరణ పరిరక్షణ కోసం ప్రభుత్వం వనమహోత్సవం, ప్రాజెక్ట్ టైగర్, అర్బన్ ఫారెస్ట్ బ్లాక్‌లకు చర్యలు చేపట్టింది. అమ్రాబాద్ పులుల అభయారణ్యం (ఏటీఆర్)ను ప్లాస్టిక్ రహిత ప్రాంతంగా ప్రకటించింది. దేశవ్యాప్తంగా ఉన్న అడవులు విస్తీర్ణనాన్ని పరిశీలిస్తే 44.25 శాతంతో చత్తీస్‌ఘడ్ మొదటి స్థానంలో ఉండగా 39.31 శాతంతో ఒడిశ్శా రెండో స్థానంలో 24.269 శాతంతో తెలంగాణ మూడవ స్థానంలో, 22.87 శాతంలో ఏపీలో నాల్గో స్థానంలో, ఉన్నట్లు తన నివేదికలో పేర్కొంది.

ఉల్లి ఎగుమతులపై 20% సుంకం రద్దు

>> సుంకాలను మినహాయిస్తున్నట్లు తెలిపింది. మండిల్లోను, రిటైల్‌ధరలు కూడా ఈ రద్దుతో కొంతమేర తగ్గుతాయని, దీనికితోడు రబీ పంట కూడా భారీ మొత్తంలో మండిలకు వచ్చే అవకాశం ఉందని వినియోగదారుల మంత్రిత్వశాఖ ప్రకటించింది. 2024 సెప్టెంబరునుంచి ఉల్లిపై ఎగుమతి సుంకాలు కొనసాగుతున్నాయి. అన్ని ఆంక్షలు ఉన్నప్పటికీ మొత్తం ఎగుమతులు ఈనెల మార్చి 18వ తేదీనాటికి 11.65 లక్షల టన్నులు జరిగాయని కేంద్రం ప్రకటించింది. గత ఏడాది సెప్టెంబరునుంచి 0.72 లక్షల టన్నులనుంచి ఈ ఏడాది జనవరినాటికి 1.85 లక్షల టన్నులకు పెరిగింది. ఉల్లిసాగుచేసే రాష్ట్రాలనుంచి పంట మండీలకు వస్తుండటంతో ఉల్లిధరలు గణనీయంగా తగ్గాయి.

డీలిమిటేషన్‌పై కేంద్రం నిర్ణయం తీసుకోలేదు..

తప్పుడు ప్రచారంలో కాంగ్రెస్, బిఆర్ఎస్ పోటాపోటీ

ఆ రెండు పార్టీల పాత సంబంధం చెన్నైలో బయటపడింది: కేంద్రమంత్రి కిషన్ రెడ్డి

హైదరాబాద్, మార్చి 23 ప్రభాతవార్త: నియోజకవర్గాల పునర్విభజనపై ఇప్పటివరకు పార్లమెంటులో గానీ, కేబినెట్‌లో ఎటువంటి చర్చ జరగలేదని కేంద్ర మంత్రి కిషన్‌రెడ్డి అన్నారు. కాని, అవకాశవాద పార్టీలు దక్షిణాదికి అన్యాయం జరుగుతోందని తప్పుడు ప్రచారం చేస్తూ దిగజారుడు రాజకీయాలకు తెరలేపుతున్నాయంటూ మండిపడ్డారు. ఆదివారం పార్టీ కార్యాలయంలో ఏర్పాటు చేసిన మీడియా సమావేశంలో మాట్లాడారు. నియోజకవర్గాల పునర్విభజనపై కాంగ్రెస్, బిఆర్ఎస్ అసలు రంగు బయటపడిందని, చెన్నైలో జరిగిన సమావేశంలో తెలంగాణ కాంగ్రెస్, బిఆర్ఎస్ పార్టీలు పోటీపడి మాట్లాడటం, వారి నిజస్వరూపాన్ని బయట పెట్టిందన్నారు.అంతేకాకుండా వారి పాత బంధం బయటపడిందన్నారు. దేశంలో లేని సమస్యను సృష్టించి, భారతీయ జనతా పార్టీకి, కేంద్ర ప్రభుత్వానికి వ్యతిరేకంగా ఈ రెండు పార్టీలు కలిసి పనిచేస్తున్నాయి. తమిళనాడులో డిఎంకే పాలనలో అవినీతి, కుంభకోణాల పాలన చేస్తున్న స్టాలిన్ కుటుంబంపై ప్రభుత్వం ప్రజల్లో వ్యతిరేకత కూడగట్టకుం దన్నారు. దక్షిణాది ప్రజల సంక్షేమం కోసం చిత్తశుద్ధితో నరేంద్ర మోడీ ప్రభుత్వం కృషి చేస్తోంది. భవిష్యత్తులోనూ చేస్తుందన్నారు. వచ్చే శాసనసభ ఎన్నికల్లో కర్ణాటకలో, తెలంగాణలో గెలిచేలా, తమిళనాడులో మరింత పట్టు సాధించేలా అంకితభావంతో పనిచేస్తున్నామని, అయితే, దక్షిణాదిలో భారతీయ జనతాపార్టీ బలపడకూడదనే రాజకీయ కుట్రకోణంతో కాంగ్రెస్ పార్టీ, డిఎంకే పార్టీ, బిఆర్ఎస్ పార్టీలు దుష్ప్రచారం చేస్తున్నాయంటూ మండిపడ్డారు. జనాభా లెక్కల సేకరణ ఇంకా ప్రారంభం కాలేదు. కేంద్ర ప్రభుత్వం ఈ అంశంపై ఎటువంటి నిర్ణయం తీసుకోలేదన్నారు. కానీ అవకాశవాద పార్టీలు దక్షిణాదికి అన్యాయం జరుగుతోందని తప్పుడు ప్రచారం చేస్తూ దిగజారుడు రాజకీయాలు చేస్తున్నాయని, తమిళనాడులో డిఎంకే ప్రభుత్వం అవినీతి, కుంభకోణాలతో నిండిపోయిందన్నారు. ప్రజల్లో పెరుగుతున్న వ్యతిరేకతను తప్పించుకోవడానికి, డీలిమిటేషన్ పేరుతో బిజెపిపై బురదజల్లే కుట్రలు చేస్తున్నారని, గతంలో ప్రజలకు ఇచ్చిన హామీలు అమలు చేయని కారణంగా, ఇప్పుడు భాష, ప్రాంతం పేరుతో తప్పుడు ప్రచారం చేస్తున్నారన్నారు. కర్ణాటక, తెలంగాణలో ఎప్పుడు ఎన్నికలు జరిగినా బిజెపి అధికారంలోకి వస్తుంది. గత పార్లమెంటు ఎన్నికలతో పాటు, ఇటీవల జరిగిన ఎమ్మెల్సీ ఎన్నికల్లో కూడా ప్రజలు బిజెపికి మద్దతుగా తీర్పు ఇచ్చారన్నారు. దక్షిణాదిలో బిజెపి బలపడకూడదన్న కుట్రతో కాంగ్రెస్, డిఎంకే, బిఆర్ఎస్ పార్టీలు కలిసి దుష్ప్రచారం చేస్తున్నాయన్నారు. దేశంలో కాంగ్రెస్ పార్టీ మూడు రాష్ట్రాలకే పరిమితమైందన్నారు. ఎప్పుడు ఎన్నికలు వచ్చినా ప్రజలు భారతీయ జనతా పార్టీకి పట్టం కట్టబోతున్నారని అన్నారు. కుటుంబ పార్టీలు, అసమర్థ పార్టీలు ముఠాగా ఏర్పడి, మోడీ ప్రభుత్వంపై బురదజల్లే ప్రయత్నం చేస్తున

24-3Pg3exHMNWJQET.qxd:24-3Pg3exHMNWJQET.qxd 01/01/01 8:38 AM Page 1

పడవల ఏడుకొండలు

బెజవాడ బార్ అసోసియేషన్ ఇసి సభ్యునిగా 'పడవల'

విజయవాడ,మార్చి 23,ప్రభాతవార్త: బెజవాడ బార్ అసోసియేషన్‌లో ఎన్నికల సందడి మొదలైంది. ఈ నేపథ్యంలో బార్ అసోసియేషన్ ఎన్నికలకు సంబంధించి వివిధ పోస్టులకు ఇప్పటికే నామినేషన్లు దాఖలయ్యాయి. వీరిలో 30సంవత్సరాల సీనియర్ న్యాయవాదుల జాబితాలో బార్ ఎగ్జిక్యూటివ్ సభ్యునిగా అందరికీ తలలో నాలుకలా మెసిలే న్యాయవాది పడవల ఏడుకొండలు ఏకగ్రీవంగా ఎన్నికయ్యారు. ఆయన ఏకగ్రీవంగా ఎన్నికైనట్లు బార్ ఎన్నికల అధికారి డిపి రామకృష్ణ తెలిపారు. ఈ సందర్భంగా సీనియర్ న్యాయవాది పడవల ఏడుకొండలు మాట్లాడుతూ బార్ కౌన్సిల్ సభ్యులు సూరాబత్తుల మల్లేశ్వరరావు,బెజవాడ బార్ మాజీ అధ్యక్షులు వివి గుర్నాథంల నేతృతంలో న్యాయవాదుల సమస్యల పరిష్కారానికి తనవంతుగా కృషి సల్పుతానని ఆయన ఈ సందర్భంగా పేర్కొన్నారు. ఏకగ్రీవంగా ఇసి సభ్యునిగా ఎన్నికైన న్యాయవాది పడవల ఏడుకొండలుకు పలువురు సీనియర్, జూనియర్ న్యాయవాదులు అభినందనలు తెలిపారు.

మరణించిన న్యాయవాదుల నామినీలకు చెల్లించే పరిహారం పెంపు

విజయవాడ,మార్చి 23,ప్రభాతవార్త: నేటి నుండి అడ్వకేట్ వెల్ఫేర్ ఫండ్‌లో భాగంగా మరణించిన న్యాయవాదుల నామినీలకు చెల్లించే మొత్తాన్ని రూ.5లక్షల నుండి 6 లక్షలకు పెంచుతూ ఆంధ్ర ప్రదేశ్ రాష్ట్ర బార్ కౌన్సిల్ చైర్మన్ నల్లారి ద్వార కానాథ్‌రెడ్డి అధ్యక్షతన జరిగిన సమావేశంలో ఆదివారం ఏకగ్రీవంగా బార్ కౌన్సిల్ నిర్ణయం తీసుకుంది. ఈ మేరకు రాష్ట్ర బార్ కౌన్సిల్ చైర్మన్ తెలిపారు.ఈ నిర్ణయం ప్రకారం ఈ ఆదేశాలు ఏప్రిల్ 1,2025 నుండి అమలు లోకి వస్తాయని పేర్కొన్నారు. అంతేకాక రాష్ట్ర వ్యాప్తంగా ఉన్న న్యాయవాదులు,వారి జీవిత భాగస్వాములకు వైద్య సహాయాన్ని రూ.లక్ష నుండి రూ.లక్ష 50 వేలకు పెంచాలని ఈ సమావేశంలో నిర్ణయించారు.అదనంగా బార్ కౌన్సిల్ రోల్స్‌లో నమోదు చేసుకున్న న్యాయవాదులు ప్రమాదవశాత్తు మరణిస్తే వారి కుటుంబ సభ్యులకు రూ.5 లక్షల మేర ప్రమాద పరిహారాన్ని అందించే కొత్త పథకాన్ని ఈ సంవత్సరం మే 1 నుండి అమలు చేయాలని బార్ కౌన్సిల్ ఈ సమావేశంలో నిర్ణయించినట్లు చైర్మన్ నల్లారి ద్వారకానాథ్‌రెడ్డి తెలిపారు. ఈ పథకాలన్నీ బార్ కౌన్సిల్ నిధుల నుండి అందించబడతాయని స్పష్టం చేశారు.

పునర్విభజనకు జగన్ పరోక్ష మద్దతు

పిసిసి అధ్యక్షురాలు షర్మిల

విజయవాడ,మార్చి 23 ప్రభాతవార్త ప్రతినిధి: జనాభా ప్రాతిపదికన లోక్‌సభ నియోజకవర్గాలను పునర్విభజించాలన్న కేంద్ర ప్రభుత్వ నిర్ణయంపై నోరు విప్పకపోవడం ద్వారా ప్రధాన మోదీకి మాజీ ముఖ్యమంత్రి జగన్ పరోక్షంగా మద్దతిస్తున్నట్లుగా ఉందని రాష్ట్ర కాంగ్రెస్ కమిటీ అధ్యక్షురాలు షర్మిల పేర్కొన్నారు. డీలిమిటేషన్‌తో దక్షిణాది రాష్ట్రాలు తీవ్రంగా నష్టపోతాయని విజయవాడలోని పీసీసీ కార్యాలయం నుంచి విడుదల చేసిన ప్రకటనలో ఆమె ఆందోళన వ్యక్తం చేశారు. జనాభా ప్రాతిపాదిక సీట్లను విభజిస్తే ఉత్తరాది ప్రాబల్యం మరింతగా పెరుగుతుంది. ఒక్క ఉత్తర్‌ప్రదేశ్‌లోనే 143 ఎంపీ సీట్లు పెరుగుతాయి. దక్షిణాదిలోని తమిళనాడు కర్ణాటక, ఏపీ తెలంగాణ వంటి ప్రధాన రాష్ట్రాల్లో 144 సీట్లు మాత్రమే పెరుగుతాయి. ఇది కాదా వివక్ష చూపడం అంటే? యూపి బిహార్ రెండు రాష్ట్రాలు కలిపితే 122 సీట్లు పెరిగితే దక్షిణాది మొత్తం కలిపిన 192 సీట్లకే పరిమితం. ఇది అన్యాయం కాదా? డీలిమిటేషన్‌పై దక్షణాది రాష్ట్రాలు చేస్తున్నది రాజకీయం కాదు. ప్రజల హక్కుల కోసం చేస్తున్న పోరాటం. జనాభా ప్రాతిపదికన పునర్విభజన అంగీకరించే ప్రసక్తే లేదు. ఈ అంశంపై రాజకీయాలు పక్కనపెట్టి వైకాంగ్రెస్ పార్టీ. తెలుగుదేశంపార్టీ,జనసేన పార్టీలు ప్రజల హక్కులను కాపాడాలి అని కోరారు.

రాజ్‌భవన్‌లో బీహార్ ఆవిర్భావ వేడుకలు

హాజరైన గవర్నర్ అబ్దుల్ నజీర్

విజయవాడ, మార్చి 23 ప్రభాతవార్త ప్రతినిధి: బిహార్ రాష్ట్ర ఆవిర్భావ వేడుకలను విజయవాడలోని ఏపీ రాజ్‌భవన్‌లో నిర్వహించారు. ఏక్ భారత్-శ్రేష్ఠ భారత్‌లో భాగంగా చేపట్టిన ఈ కార్యక్రమంలో గవర్నర్ అబ్దుల్ నజీర్ పాల్గొని మాట్లాడారు. బిహార్‌కు ఘనమైన చరిత్ర ఉంది. అన్నిమతాల వారూ కలిసి మెలిసి జీవించే ఆధ్యాత్మిక ప్రాముఖ్యత కలిగిన రాష్ట్రం. వాల్మీకి, గౌతమబుద్ధ, మహావీర, గురుగోవింద్ సింగ్ మహారాజ్ వంటి ఆధ్యాత్మిక గురువులు నడయాడిన ప్రాంతం అని పేర్కొన్నారు. అంతకు ముందు బిహార్ గవర్నర్ ఆరిఫ్ మొహమ్మద్ ఖాన్ వీడియో సందేశాన్ని ప్రదర్శించారు. విజయవాడ పరిసరాల్లో చదువుకుంటున్న బిహార్‌కు చెందిన విద్యార్థులు సాంస్కృతిక ప్రదర్శన లిచ్చారు. గవర్నర్ కార్యదర్శి డాక్టర్ ఎం.హరి జవహర్‌లాల్ తదితరులు పాల్గొన్నారు.

రుషి కొండపై బ్లూఫ్లాగ్ పునరుద్ధరణ

ఇచ్చిన మాట నిలబెట్టుకున్నాం: మంత్రి దుర్గేష్

విజయవాడ, మార్చి 23 ప్రభాతవార్త ప్రతినిధి: రుషికొండ బీచ్‌కు బ్లూఫ్లాగ్ గుర్తింపు పునరుద్ధరణపై మంత్రి కందుల దుర్గేష్ హర్షం వ్యక్తం చేశారు. బ్లూఫ్లాగ్ పునరుద్ధరణపై గతంలో ఇచ్చిన మాట నిలబెట్టుకున్నామన్నారు. ఇందు కోసం కృషిచేసిన అధికారులకు మంత్రి అభినందనలు తెలిపారు. సీఎం చంద్రబాబు డిప్యూటీ సీఎం పవన్‌కు ప్రత్యేక కృతజ్ఞతలు తెలిపారు. మరికొన్ని బీచ్‌లకు సైతం బ్లూఫ్లాగ్ గుర్తింపు కోసం ప్రతిపాదనలు పంపినట్లు మంత్రి తెలిపారు. రాష్ట్రంలో పర్యాటకరంగాన్ని అనుహ్యంగా సంస్కరిస్తామన్నారు. విదేశీయ టూరిస్టులను ఆకర్షించే దిశలో చర్యలు తీసుకుంటామన్నారు. భారతదేశంలో బ్లూఫ్లాగ్ గుర్తింపు పొందిన మొదటి ఎనిమిది బీచ్‌లలో రుషికొండ ఒకటని తెలిపిన మంత్రి దుర్గేష్ నిరంతరం రుషికొండ బీచ్‌లో భద్రతా ప్రణాళిక, పర్యావరణం,

ట్రాఫిక్, నీటిశుద్ధి, వ్యర్థాల నిర్వహణ సక్రమంగా చేపట్టేలా అధికారులకు ఆదేశాలు జారీ చేసామన్నారు. రాష్ట్రంలో మరిన్ని బీచ్ లకు బ్లూఫ్లాగ్ సర్టిఫికేట్ కోసం ఇప్పటికే ప్రతిపాదనలు పంపామని వెల్లడించారు. మరి కొన్ని బీచ్ లకు బ్లూఫ్లాగ్ సర్టిఫికెట్ వస్తే ఆయా బీచ్ లకు ప్రత్యేక నిధులు వచ్చి మరింత అభివృద్ధి చెందుతాయని తెలిపారు. ఇప్పటికే రుషికొండ బీచ్‌పై విధించిన తాత్కాలిక ఉప సంహరణ ఆదేశాలు ఎత్తివేస్తున్నట్లు బ్లూఫ్లాగ్ ఇండియా అధికారులు ప్రకటించి విశాఖపట్నం కలెక్టర్ కు సబంధిత ధ్రువీకరణ పత్రం అందజేశారు. మళ్లీ రుషికొండ బీచ్ కు బ్లూఫ్లాగ్ హోదాను డెన్మార్క్ కు చెందిన ఫౌండేషన్ ఫర్ ఎన్విరాన్‌మెంట్ ఎడ్యుకేషన్ సంస్థ ప్రకటించింది. బ్లూ ఫ్లాగ్ సర్టిఫికేషన్ పొందిన రుషికొండ బీచ్‌లో మళ్లీ నీలిరంగు జెండా రెపరెపలాడుతోంది. యుద్ధప్రాతిపదిక పర్యాటక శాఖాధికారులకు దిశానిర్దేశం చేస్తూ అనతి కాలంలోనే బ్లూఫ్లాగ్ పునరుద్ధరణకు చర్యలు తీసుకున్న మంత్రి దుర్గేష్ ను రాష్ట్ర ప్రజలు, పర్యాటకులు, ప్రత్యేకించి విశాఖ వాసులు అభినందిస్తున్నారు.

గవర్నర్‌ను కలిసిన ఎన్ఎస్ఎస్ వలంటీర్లు

విజయవాడ, మార్చి 23 ప్రభాతవార్తప్రతినిధి: 78వ గణతంత్ర దినోత్సవ వేడుకలలో ఆంధ్రప్రదేశ్ లోని వివిధ యూనివర్సిటీల నుంచి న్యూఢిల్లో లో 40రోజుల పాటు పెరేడ్ చేసి 78వ గణతంత్ర దినోత్సవ వేడుకలలో పాల్గొన్నారు. ఈ సందర్భంగా ఆంధ్రప్రదేశ్ రాష్ట్ర గవర్నర్‌జస్టిస్ సయ్యద్ అబ్దుల్ నజీర్ గవర్నర్‌ని మర్యాద పూర్వకంగా కలిసారని ఆంధ్రప్రదేశ్ రాష్ట్ర ప్రీ రిపబ్లిక్ పెరేడ్ కంటిన్జెంట్ లీడర్,ఎన్ఎస్ఆర్ జిల్లా ఎన్ఎస్ఎస్ కోఆర్డినేటర్ డాక్టర్ కొల్టేఇ రమేష్ తెలిపారు. ఈ సందర్భంగా ఎన్ఎస్ఎస్ వాలంటీర్లు మాట్లాడుతూ మన రాష్ట్ర గవర్నర్‌ని కల

వడం సంతోషంగా ఉందని తెలిపారు. గవర్నర్ జస్టిస్ సయ్యద్ అబ్దుల్ నజీర్ మాట్లాడుతూ మీరందరూ రేపటి భావిభారత పౌరులుగా దేశానికి సేవలందించాలని కొనియాడడారు. ఆంధ్రప్రదేశ్ రాష్ట్రం నుండి ఢిల్లీ గణతంత్ర దినోత్సవ వేడుకల్లో పాల్గొని రాష్ట్ర ప్రతిష్ట కోసం కృషి చేసిన మీ అందరికీ ప్రత్యేక కృతజ్ఞతలు మరియు ధన్యవాదాలు తెలిపారు.

బలభద్రపురం కేన్సర్ కేసులకు చికిత్సలు: మంత్రి సత్యకుమార్ యాదవ్

విజయవాడ, మార్చి23,ప్రభాతవార్తప్రతినిధి: బల భద్రపురంలో కాన్సర్ కేసులపై దృష్టి పెట్టి, చికిత్సలను అందిస్తున్నామని ఆరోగ్య శాఖా మంత్రి సత్యకుమార్ యాదవ్ తెలిపారు. అక్కడ వైద్య శిబిరం ఏర్పాటు చేశామని ప్రస్తుతం వైద్య బృందాలు బలభద్రపురంలో ఇంటింటికి తిరిగి వివరాలు సేకరిస్తున్నారని మంత్రి తెలిపారు. కాన్సర్ బాధితులకు చికిత్స ప్రారంభించి ఉచిత కాన్సర్ నిర్ధారణ పరీక్షలు చేస్తున్నారని తెలిపారు.త్వరలో కర్నూలులో కాన్సర్ చికిత్సా కేంద్రం అందుబాటులో ఉంటుందని తెలిపారు. అత్యాధునిక వైద్య సేవలను ప్రజలందరికీ అందుబాటులోకి తేవాలని మంత్రి సత్యకుమార్ అన్నారు. విజయవాడలోని ఓ కార్పోరేట్ ఆస్పత్రిలో

ప్రోస్టేట్ సమస్యలకు అందుబాటులోకి వచ్చిన విప్లవాత్మక చికిత్సా విధానం "రెజ్యూమ్"ను ప్రభుత్వ విప్ యార్లగడ్డ వెంకట్రావు, ఎమ్మెల్యేలు గద్దె రామ్మోహన్ రావు, కామినేని శ్రీనివాస్, బోడే ప్రసాద్‌లతో కలసి ఆవిష్కరించారు. ఈ సందర్భంగా మాట్లాడుతూ ప్రజారోగ్య పరిరక్షణకు ప్రాధాన్యతను ఇస్తున్నా మన్నారు. రాష్ట్రంలో ప్రప్రథమంగా అందు బాటులోకి వచ్చిన ఈ ఆధునిక చికిత్సతో ప్రజలకు మరింత మెరుగైన సేవలందించడం సాధ్యమవుతుందని మంత్రి ఈ సందర్భంగా పేర్కొన్నారు. ఎన్టీఆర్ వైద్యసేవను మరింత విస్త రించి పేద ప్రజలకు సైతం అత్యున్నత స్థాయి కార్పొరేట్ వైద్యాన్ని అందిస్తున్నామని చెప్పారు. ఆరోగ్య ఆంధ్రప్రదేశ్ లక్ష్యసాధనకు కార్పొరేట్ ఆసుపత్రుల వారు సహకరించాలని మంత్రి సత్యకుమార్ కోరారు. ప్రోస్టేట్ సమస్యలకు సంబంధించిన అన్ని వ్యాధులకు దేశంలోని మొట్టమొదటి సమగ్ర చికిత్సా విభాగంగా విజయవాడలోని కార్పోరేట్ ఆస్పత్రి కొత్త చరిత్రకు శ్రీకారం చుట్టిందని అన్నారు.

రాష్ట్ర తెలుగు యువత ఉపాధ్యక్షుడి ఆధ్వర్యంలో ఇఫ్తార్

హాజరైన మంత్రి కొల్లు రవీంద్ర

విజయవాడ,మార్చి 23,ప్రభాతవార్త: రంజాన్ మాసం సందర్భంగా రాష్ట్ర తెలుగు యువత ఉపాధ్యక్షులు డాక్టర్ హసీం బేగ్ అధ్వర్యంలో ఇంగ్లీష్‌పాలెం,గౌసియా మసీదులో ఇఫ్తార్ విందును నిర్వహించారు. ఈ కార్యక్రమంలో రాష్ట్ర మంత్రి కొల్లు రవీంద్ర,ఆర్టీసి చైర్మన్ కొనకళ్ళ నారాయణరావు,కొనకళ్ళ బుల్లయ్య,మాజీ మున్సిపల్ చైర్మన్ బాబూ ప్రసాద్,మాదివాడ రాము,ఇలియాస్ ఫాషా,వసీంబేగ్,వలపాటి సుబ్రహ్మణ్యం తదితరులు పాల్గొన్నారు.

స్వాతంత్ర్య సమర వీరులకు సిఎం చంద్రబాబు నివాళి

విజయవాడ,మార్చి23,ప్రభాతవార్తప్రతినిధి: భారత జాతికి స్వేచ్ఛా జీవితాన్ని ప్రసాదించడానికి 23 ఏళ్ల వయసులోనే వీరోచిత పోరాటలు చేసి.. యువ హృదయాలపై చెరగని ముద్ర వేసిన స్వాతంత్ర్య సమర వీరులు భగత్ సింగ్,రాజ్ గురు , సుఖ్ దేవ్‌లు ఉరికంబం ఎక్కి ప్రాణత్యాగం చేసిన షహీద్ దివాస్ సందర్భంగా ఆ అమరవీరుల చరిత్రను మననం చేసుకుంటూ వారి సంస్మృతికి నివాళులర్పిద్దామని ఏపీ సీఎం చంద్రబాబు అన్నారు. భగత్ సింగ్ సుఖ్ దేవ్, రాజ్ గురు. వాళ్ల పేర్లు వింటే చాలు ప్రతి భారతీయుడి గుండె గర్వంతో నిండిపోతుంది. ఈ ముగ్గురూ ప్రాణాలను సైతం లెక్కచేయకుండా భరతమాత కోసం పోరాడిన మహావీరులు. భారతదేశ స్వాతంత్ర్యం కోసం తమ ప్రాణాలనే ఆర్పించారు.

అలాంటి త్యాగమూర్తు లను ఈ రోజు మన దేశం స్మరించుకుంటుందని అన్నారు. స్వేచ్ఛ, న్యాయం కోసం వారు నిర్భయంగా చేసిన కృషి మనందరికీ స్ఫూర్తి అని ఆయన అన్నారు. ఆ అమరవీరుల చరిత్రను మననం చేసుకుంటూ వారికి ఘనంగా నివాళులర్పించారు. భగత్ సింగ్, సుఖ్ దేవ్, రాజ్ గురు.. ఈ ముగ్గురూ ప్రాణాలను సైతం లెక్కచేయకుండా భరతమాత కోసం పోరాడిన మహావీరులు. వీరి పేర్లు వింటేనే భారతీయుల రక్తం దేశభక్తితో ఉప్పొంగిపోతుంది.

అలాంటి దేశభక్తులను ఉరి తీసిన రోజు నేడే. 23 మార్చి, 1931న అప్పటి బ్రిటిష్ ప్రభుత్వం వారిని ఉరితీసింది. 17, డిసెంబర్ 1928న బ్రిటన్ అధికారి శాండర్స్‌ను హత్య చేయడం, పార్లమెం ట్‌లో బాంబులు వేయడం వంటి కారణాలను చూపి ముగ్గురినీ ఉరితీశారు. ఈ నేపథ్యంలోనే ప్రతి ఏటా ఆ రోజును అమర వీరుల దినోత్సవం (షహీద్ దివస్)గా జరుపుకుంటారు.

ఆస్తి పన్ను పెంపు నిలిపివేయాలి

సిఎం చంద్రబాబుకు వి.శ్రీనివాసరావు లేఖ

విజయవాడ,మార్చి23,ప్రభాతవార్తప్రతినిధి: పట్టణాలలో ఆస్తి పన్ను పెంపుదలకు సంబంధించి మున్సిపల్ సవరణ చట్టం 44/2020 రద్దు, ఆస్తి పన్ను పెంపు నిలిపివేయాలని కోరుతూఏపి ముఖ్యమంత్రి చంద్రబాబుకు సిపిఎం రాష్ట్ర కార్యదర్శి వి.శ్రీనివాసరావు లేఖ రాశారు. గత ప్రభుత్వం పట్టణాలు, నగరాలలో ఆస్తి పన్ను మదింపు విధానాన్ని మారుస్తూ మునిసిపల్ కార్పొరేషన్ చట్టాలలో సవరణ చేస్తూ ఆర్డినెన్సు నెం.23.11.2020న ఆర్డినెన్సు నెం.16/2020 ని విడుదల చేసిందని, ఈ ఆర్డినెన్సును సవరణ

చట్టం 44/2020గా అసెంబ్లీలో ఆమోదించారని అన్నారు. అప్పటి వరకు ఉన్న అద్దె విలువలపై ఆస్తి పన్ను (ఇంటిపన్ను) మదింపు చేసే విధానాన్ని మారుస్తూ ఆస్తి కేపిటల్ విలువపై ఆస్తిపన్ను మదింపు చేసే విధానాన్ని ఈ చట్టం ద్వారా ప్రవేశపెట్టారనీ, దీనిని అమలు జరపడం కోసం రూల్సు రూపొందించి ఆర్డినెన్సు విడుదల చేసిన మరుసటిరోజే 24.11.2020న జి.వో.ఎం.ఎస్.నెం.198ని విడుదల చేశారనీ తెలిపారు. 202425 ఆర్థిక సంవత్సరం ముగింపులో ఉన్నందున ఇంటిపన్ను చెల్లించాలని అధికారులు ఒత్తిడి చేస్తున్నారని సిఎం చంద్రబాబుకు శ్రీనివాసరావు తెలిపారు. తక్షణమే కట్టకపోతే మంచినీరు, డ్రైనేజీ కనెక్షన్‌లు తొలగిస్తామని బెదిరిస్తున్నారని, కొన్నిచోట్ల ఇప్పటికే తొలగించారు అని చెప్పారు. ఆర్థిక సంవత్సరం ముగియకుండానే పెనాలిటీతో వసూలు చేయడం సమంజం కాదు అని అన్నారు. కావున 24 శాతం పెనాల్టీలు రద్దు చేసి మే నెలాఖరు వరకు పెనాల్టీ లేకుండా పన్నులు ప్రజలు చెల్లించే అవకాశం కల్పించాలని అందుకు తగు ఆదేశాలు ఇవ్వాలని సిఎంను కోరారు.

కొండపై అనధికారుల తరిమివేత

తిరుమల,మార్చి 23 ప్రభాతవార్తప్రతినిధి: ఏడు కొండలపై అనధికారికంగా, ఎలాంటి పనులు లేకుండా తిష్టవేసిన పెద్దసంఖ్యలో వ్యక్తులను తిరుమల పోలీసులు తిరుపతికి తరలించారు. తిరుమల పుణ్యక్షేత్రం కావడం, ఇక్కడ ప్రశాంతత నెలకొల్పడంలో భాగంగా, ఇటీవల అనధికార వ్యక్తులు మద్యం సేవించి మత్తులో హల్‌చల్ చేయడం, హత్యాయత్నాలకు పాల్పడటం వంటివి జరిగాయి. ఈ నేపథ్యంలో సిఎం చంద్రబాబునాయుడు ఆదేశాలతో తిరుపతి జిల్లా ఎస్పీ వి.హర్షవర్ధన్‌రాజు సూచనలతో తిరుమల డిఎస్పీ విజయశేఖర్,సిఐలు విజయ కుమార్,

రాయుడు భారీగా స్థానికులు ఉంటున్న బాలాజీనగర్, మేదరమిట్ట వెనుకవైపు, బాటగం గమ్మ ఆలయం వెనుక ప్రాంతాల్లో టెంట్లు వేసుకుని అనధికారికంగా ఉన్న వారందరినీ ఖాళీ చేశారు. 44మంది మగ వారిని, 28మంది మహిళలను తిరుపతికి దించేశారు. అనధికారికంగా ఉంటే చట్టపరంగా చర్యలు తీసుకుంటామని సిఐ విజయకుమార్ తెలిపారు.

తిరుమల సమాచారం

నేడే వెంకన్న వార్షిక బడ్జెట్

రూ.5,400కోట్లరూపాయల అంచనాతో ప్రతిపాదనలు

హుండీ ద్వారా రూ.1,800కోట్లు ఆదాయం దిశగా అడుగులు

ప్రభాతవార్తప్రతినిధి-తిరుమల: అత్యంత సంపన్న వంతమైన హిందూ దేవుళ్ళలో తిరుమల శ్రీవేంకటేశ్వరస్వామికి సంబంధించిన 2025-26 వార్షిక బడ్జెట్ ప్రతిపాదనలు 5,400కోట్ల రూపాయలపైమాటగానే అంచనాలు సిద్ధం చేసినట్లు తెలుస్తోంది. ఇందులో రానున్న ఆర్థిక సంవత్సరంలో భక్తులు తమ మొక్కుబడుల్లో కానుకల రూపంలో 1,800కోట్ల రూపాయలు ఆదాయం రావచ్చనే అభిప్రాయంతో రూపొందించారు. కూటమి ప్రభుత్వం ఏర్పాటైన తరువాత టిటిడి పాలకమండలి ఆదాయాన్ని పెంచుకునే దిశగా, వ్యయాన్ని తగ్గించే మార్గాలను అనుసరిస్తోంది. టిటిడి చైర్మన్ బి ఆర్ నాయుడు సారధ్యంలోని పాలకమండలి, టిటిడి ఇఒ శ్యామలరావు, అదనపు ఇఒ చిరు మామిళ్ళ వెంకయ్యచౌదరి శ్రీవేంకటేశ్వరస్వామికి ఆదాయం చేకూర్చేదిశగా కార్యాచరణ రూపొందించారు. సోమవారం తిరుమలలో జరగనున్న వార్షిక బడ్జెట్ పాలకమండలి సమావేశంలో దీన్ని ఆమోదించనున్నారు. గత ఏడాది మార్చినెల నుండి ఈ ఏడాది ఫిబ్రవరి నెలాఖరు వరకు ఏడుకొండల వేంకటేశ్వరస్వామికి హుండీద్వారా రాబడిన ఆదాయాన్ని పరిగణనలోనికి తీసుకుని బడ్జెట్ తయారుచేయడం షరామామూలే. 2024-25 ఆర్థిక సంవత్సరానికి సంబంధించి గత ఏడాది ఫిబ్రవరి ఆఖరులోనే వార్షిక బడ్జెట్‌ను 5,141.74కోట్ల రూపాయల అంచనాతో అప్పటి టిటిడి ధర్మకర్తలమండలి ఆమోదించిన విషయం విదితమే. ఈ ఏడాది అంతేస్థాయిలో కొంచెం ఇంచుమించుగా 5,400కోట్ల రూపాయల వరకు ఆదాయం సముపార్జన ఉండవచ్చునేది అంచనా . టిటిడి ఉన్నతాధికారులు వార్షిక గణాంకాలు ప్రాతిపదికన బడ్జెట్ రూపొందించి,తుది మెరుగులు దిద్దారు.దీన్ని టిటిడి ఛైర్మన్ బిఆర్ నాయుడు కూడా పరిశీలించారు. 2024-25 వార్షిక బడ్జెట్‌లో అఖిలాండకోటి బ్రహ్మాండ నాయకుడు ,శ్రీవేంకటేశ్వరస్వామికి ఆదాయం 5,141కోట్లు సముపార్జించుకునే రీతిలో రూపొందించారు. వడ్డీకాసులవాని దర్శనానికి విచ్చేస్తున్న భక్తులు తమ మొక్కుబడుల్లో భాగంగా కానుకల రూపంలో హుండీకి సమర్పించే ఆదాయం రూపేణా 1,611కోట్ల రూపాయలుగా అంచనా వేశారు. స్వామివారి ప్రసాదాల విక్రయం ద్వారా 600కోట్ల రూపాయలు, ఆర్జితసేవలు, విఐపి బ్రేక్ దర్శనాలు, ప్రత్యేకప్రవేశదర్శనాలు ద్వారా 338కోట్లు, ఆర్జితసేవల ద్వారానే 150కోట్లు, కల్యాణమండపాల అద్దెరూపంలో 147కోట్ల రూపాయలు, భక్తులు సమర్పించే తలనీలాల ద్వారా కల్యాణకట్టనుండి 151.50కోట్ల రూపాయలు, వివిధ బ్యాంకుల్లో దేవుని డిపాజిట్లు ద్వారా 1,167కోట్ల రూపాయలు వడ్డీరూపంలో ,ఇతరత్రా రూపేణా 129కోట్ల రూపాయలు ఇలా వరుసగా ఆదాయం 5,141 కోట్లు సముపార్జించుకునేలా అంచనా వేశారు. 2023-24 సంవత్సరానికి దేవుని వార్షిక బడ్జెట్ 4,411కోట్ల రూపాయలుగా అంచనా వేసిన టిటిడి అధికారులు అందుకు అనూహ్యంగా రెట్టింపుస్థాయిలో 5,122.80 కోట్లు రూపాయలు ఆదాయం గడించింది. వడ్డీకాసులవాని ఆదాయం రూపంలో వచ్చే కానుకలను భక్తుల సౌకర్యాలకు, భద్రతకు, వసతి కల్పనకు సద్వినియోగం చేసేలా బడ్జెట్ ప్రతిపాదనలు ఉంటాయి.

ప్రజలందరికీ మంచి జరగాలి

తిరుమల,మార్చి 23 ప్రభాతవార్తప్రతినిధి: శ్రీవేంకటేశ్వరస్వామిని దర్శించుకుంటే మంచి జరుగుతుందని, తెలుగుప్రజలు సుఖసంతోషాలతో ఉండాలని స్వామివారిని ప్రార్థించినట్లు పలువురు ప్రముఖులు తెలిపారు.కుటుంబసమేతంగా ఆదివారం ఉదయం ఆలయం వద్దకు తెలంగాణ హైకోర్టు న్యాయమూర్తి జస్టీస్ సుధ, రాష్ట్ర హైకోర్టు న్యాయమూర్తులు జస్టీస్ సుజాత, జస్టీస్ సురేష్‌రెడ్డి, చెన్నై హైకోర్టున్యాయమూర్తి జస్టీస్ భవానీసుబ్రమణియన్, వయొలిన్ వాద్యకారుడు పద్మశ్రీ అన్నవరపు రామస్వామి, భారత మాజీ క్రికెటర్ నిఖిల్‌చోప్రా తదితరులు వేర్వేరుగా విచ్చేశారు. తొలుత ఆలయంలోని ధ్వజస్తంభం మొక్కారు. ఆనందనిలయంలోనికి చేరుకుని శ్రీవారిని దర్శించుకున్నారు. అనంతరం రంగనాయకుల మండపంలో వేదపండితులు వేదాశీర్వచనం చేశారు. టిటిడి అధికారులు స్వామివారి తీర్థప్రసాదాలు అందజేశారు.

వేదవిద్య దినదినాభివృద్ధి చెందాలి

అహోబిలం మఠాధిపతి యతీంద్రమహాదేశికన్

తిరుమల,మార్చి 23ప్రభాతవార్తప్రతినిధి: హిందూ సనాతనధర్మ విస్తృతప్రచారంలో వేదాలు కీలకమని, వేదవిద్య దినదినాభివృద్ధి చెందాలని అహోబిల మఠాధిపతి రంగనాథయతీంద్ర మహాదేశికన్ అన్నారు. తిరుమలలోని ధర్మగిరి వేద విజ్ఞానపీఠాన్ని ఆదివారం ఆయన సందర్శించారు.ఇక్కడ వేదవిద్యనభ్యసిస్తున్న విద్యార్థులకు అనుగ్రహభాషణం చేశారు. వేద విద్యాభివృద్ధికి టిటిడి చేస్తున్న కృషి అభినందనీయమన్నారు. తానుకూడా వేదవిజ్ఞానపీఠం పూర్వవిద్యార్థినే అని గుర్తుచేసుకున్నారు. వేదవిద్య విధానం అమలుపై ఆయన సంతృప్తి వ్యక్తం చేశారు. విద్యార్థులతో కలసి 17 వేదాలను ఆయన పఠించారు. ఈ కార్యక్రమంలో వేదవిజ్ఞానపీఠం ప్రిన్సిపాల్ కుప్పాశివసుబ్రమణ్యఅవధాని, టిటిడి ఆగమ సలహాదారుడు మోహనరంగాచార్యులు, వేద, ఆగమపండితులు పాల్గొన్నారు.

రెండురోజులు విఐపి బ్రేక్‌కు సిఫార్సులు తేవొద్దు

రేపు, 30న విఐపి బ్రేక్ దర్శనాలు రద్దు

తిరుమల,మార్చి 23ప్రభాతవార్తప్రతినిధి: శ్రీవేంకటేశ్వరస్వామి ఆలయంలో ఈనెల 30వతేదీ ఆదివారం తెలుగు నూతన "విశ్వావసు"నామసంవత్సర"ఉగాది పర్వదిన ఆస్థానం శాస్త్రోక్తంగా జరగనుంది. ఈ సందర్భంగా రేపు,30తేదీల్లో విఐపి బ్రేక్ దర్శనాలు టిటిడి రద్దు చేసింది. ఇందుకు సంబంధించి నేడు, 29నవిఐపి బ్రేక్ దర్శనాలకు సంబంధించి సిఫార్సులేఖలు స్వీకరించబడవు. రేపు మంగళవారం ఆలయంలో కోయిల్ ఆళ్వార్ తిరుమంజనం జరగనుంది. ఈ కారణంగా విఐపి బ్రేక్ రద్దుచేశారు.

బంగారు వాకిలిలో ఆస్థానం: శ్రీవేంకటేశ్వరస్వామి కొలువైన ఆనందనిలయానికి ముందు బంగారువాకిలిలో 30వతేదీ ఆదివారం తెల్లవారుజామున 3గంటలకు సుప్రభాతం అనంతరం ఆలయ శుద్ధి చేస్తారు. ఉదయం 6గంటలకు శ్రీదేవిభూదేవిసమేత మలయప్పస్వామివారికి ,విశ్వక్సేనుల వారికి విశేష సమర్పణ జరుగుతుంది. ఉదయం 7గంటల నుండి 9గంటల వరకు విమానప్రాకారం,ధ్వజస్తంభం చుట్టూ ఊరేగింపుగా ఆలయంలోనికి ప్రవేశిస్తారు. ఆ తరువాత వెంకన్న మూలవిరాట్టుకు ,ఉత్సవమూర్తులకు నూతన వస్త్రాలను ధరింపజేస్తారు. ఆ తరువాత పంచాంగ శ్రవణం నిర్వహిస్తారు. ఉగాది ఆస్థానాన్ని బంగారు వాకిలివద్ద ఆగమ పండితులు, అర్చకులు ఆగమోక్తంగా నిర్వహిస్తారు. ఈ సందర్భంగా ఆలయంలో స్వామివారికి జరిగే అర్జి తసేవలు కల్యాణోత్సవం, ఊంజల్‌సేవ, ఆర్జితబ్రహ్మోత్సవం టిటిడి రద్దు చేసింది.

విద్యాసంస్థల్లో 'కిశోరి వికాసం'

విజయవాడ మార్చి 23 ప్రభాతవార్త ప్రతినిధి: ఆంధ్రప్రదేశ్ ప్రభుత్వం విద్య, ఆరోగ్యం, పోషకాహారం, మానవ అక్రమ రవాణా, ఆత్మరక్షణ జీవనోపాధి అవకాశాలు , బాల్య వివాహాల నిర్మూలన తదితర అంశాలపై కిశోరి వికాసం కార్యక్రమాన్ని తిరిగి ప్రారంభించాలని నిర్ణయించింది. పాఠశాల విద్యాశాఖ సహకారంతో అమలు చేయడానికి మహిళాభివృద్ధి శిశు సంక్షేమ శాఖ నోడల్ విభాగంగా పని చేస్తుంది. దీంట్లో భా

వార్త

ఆశలకు, శక్తిసామర్థ్యాలకు మధ్య అగాధం ఉంటుంది. దాన్ని అర్థం చేసుకున్నవారు ఎప్పుడూ సుఖపడతారు.

-గాథే

ట్రంప్‌కు పగ్గాలెప్పుడు?

అమెరికా అధ్యక్షుడు డొనాల్డ్‌ట్రంప్ అమలు చేస్తున్న, తీసుకుంటున్న నిర్ణయాలు ప్రపంచ దేశాలను నివ్వెరపరుస్తున్నాయి. ఓపక్క న్యాయ స్థానాల్లో ఇటీవల అమలుచేసిన అన్ని నిర్ణయాల పైనా చురకలువేసి వాటన్నింటిపైనా బాధితులకు ఉప శమనం కల్పించినప్పటికీ ట్రంప్ వైఖరి మాత్రం మార లేదు. అక్రమ వలసదారులపై ఉక్కుపాదం మోపుతున్నా మని చెప్పిన ట్రంప్ విడతల వారీగా అందరినీ వారివారి దేశాలకు పంపిస్తున్న సంగతి తెలిసిందే. జన్మతఃపౌరసత్వ హక్కును రద్దుచేసి న్యాయస్థానంలో మొట్టికాయలు తిన్నారు. సైన్యంలో ట్రాన్స్ జెండర్ల నియామకాలు, క్రీడల్లో ట్రాన్స్‌జెండర్ల పట్ల వివక్ష చూపించారంటూ ఆయనపై పలు కేసులు దాఖలయ్యాయి. ఇక తాజాగా తనఅనుంగు మిత్రుడు, బిలియనీర్ పారిశ్రామికవేత్త ఎలాన్ మస్క్‌కు కష్టం వస్తే చాలు తనకు కష్టమొచ్చిందన్నట్లుగా ట్రంప్ ఆందోళన వ్యక్తంచేస్తున్నారు. ఆయనకు ఉన్న టెస్లా కార్ల సంస్థపై ఎవరు దాడులుచేసినా వారికి 20 ఏళ్ల జైలుశిక్ష అంటూ న్యాయస్థానాల కంటే ముందుగా ఆయనే శిక్షలు కూడా నిర్ణయించేసారు. ట్రంప్ నియమించిన డోజ్‌కు ఛీఫ్‌గా ఉన్న మస్క్ వేలాదిమంది ఉద్యోగులపై వేటువేసారు. ప్రభుత్వశాఖల్లో ఉద్యోగులపైనా కఠిన కార్యాచరణఅమలు చేసారు. మీరేం పనిచేసారో చెప్పాలంటూ వారికి ఇమెయిల్స్ పంపించడంతో ఈ ఉదంతంకూడా న్యాయస్థానాలకు పోయింది. ఇక దేశంలో ప్రక్షాళన, పృథా వ్యయం అరికట్టే నెపంతో చేపట్టిన కార్యాచరణ ఓపక్క కొనసాగుతుంటే మరోపక్క విదేశాల నుంచి వచ్చి నివసిస్తున్నవారి పైనా కార్యనిర్వాహక ఉత్తర్వులపేరిట మరో వెన్నుపోటు పొడిచారు. నిజానికి ఏదేశంలో అయినా అనిశ్చితి, అంతర్యుద్ధం వంటివాటితో భయపడి ఇతర దేశాల్లో ఆశ్రయం పొందాలని వచ్చినవారికి అమెరికా వెసులుబాటు కల్పిస్తున్నది. అందుకు ఆ రాజ్యాంగంలోనే పొందుపరిచారు. అమెరికా గుర్తించిన కొన్ని దేశాల పౌరులు రెండేళ్లపాటు అమెరికాలో ఉంటూ ఉపాధి పొందవచ్చు. అయితే ఈ వెసులుబాటును ఆసరాగా చేసుకుని అక్రమ వలసదారులు పెరిగిపోయారని ట్రంప్ భావించారు. ఇప్పుడు వారిపైనా వేటువేసారు. తాత్కాలిక నివాస హోదాను రద్దుచేస్తూ ఉత్తర్వులు విడుదలచేయించారు. డిపార్టుమెంట్ ఆఫ్ హోంల్యాండ్ సెక్యూరిటీ ఈమేరకు ప్రకటన జారీచేసింది. క్యూబా, హైతీ, నికరాగ్వా, వెనెజులా దేశాలకు చెందిన లక్షలాది మంది వలసదారులకు ఈ నిర్ణయం వల్ల చట్ట పరమైన రక్షణ కరువవుతుంది. నెలరోజుల్లో వారందరినీ దేశం నుంచి బహిష్కరించనున్నట్లు హోంల్యాండ్ సెక్యూరిటీ ప్రకటించింది. గడచిన మూడేళ్లగా అంటే 2022 అక్టోబరు తర్వాత ఆ దేశాల నుంచి అమెరికాకు వలసదారులుగా వచ్చిన సుమారు 5.32 లక్షలమందికి ఇప్పుడు ఈ ఉత్తర్వులు అమలవుతాయి. ఖచ్చితంగా వారిపై బహిష్కరణ వేటు పడుతుంది. వీరంతా ఇతరుల సాయంతో అమెరికాకు వచ్చారని, మానవతాధృక్పథంతో కూడిన పెరోల్‌పై వీరంతా తాత్కాలిక ఉపాధిపొందుతూ రెండేళ్లపాటు అమెరికాలో నివసించేందుకు తాత్కాలిక అనుమతులు మాత్రమే పొందినట్లు అమెరికా వలసల విభాగం చెపుతోంది. వీరందరిపైనా వచ్చేనెల 24 లేదా ఫెడరల్ రిజిస్టరులో నోటీసులు ప్రకటించిన 30 రోజుల తర్వాత అమెరికాలో ఉండేందుకు న్యాయపరమైన హోదాను కోల్పోతారు. ఎన్నికల ప్రచారంలోనే 'హ్యూమానిటీ పెరోల్' పేరిట ఇచ్చే ఈ తాత్కాలిక సదుపాయం భారీగా దుర్వినియోగం అవుతోందని,తాను అధికారంలోకి రాగానే చెక్ పెడతానని ట్రంప్ ప్రకటించారు. అమెరికాలో సుదీర్ఘ కాలంగా అంటే ట్రంప్ రాజకీయాల్లోకి రాక కొన్ని తరాల ముందు నుంచే ఈ వెసులుబాటు ఉంది. యుద్ధం, రాజకీయ అస్థిరత, అంతర్యుద్ధాలతో సతమతం అవుతున్న దేశాల్లోని ప్రజలు అమెరికాలో తాత్కాలికంగా నివసించి ఉపాధిపొందేందుకు వీలుగా నేరుగా అధ్యక్షుడే వీరికి చట్ట పరమైన హోదా ఇస్తారు. ఇప్పుడు ట్రంప్ అధికారంలోకి వచ్చిన తర్వాత హోంల్యాండ్ సెక్యూరిటీ అక్రమ వలసల తోపాటు ఈ హ్యూమానిటీ పెరోల్‌పైనా దృష్టిసారించింది. మొత్తం నివేదికలు క్రోడీకరించి మస్క్‌వీఫ్‌గా ఉన్న డోజ్‌కు పంపించిందో ఏమోకానీ వీరందరిపైనా ఇక ఏప్రిల్‌నెలాఖరు నుంచి వేటుపడుతోంది. అమెరికాను వీరంతా వీడి వెళ్లిపోవాల్సి ఉంటుంది. నిజానికి ఈవీసా పొందినవారు రెండేళ్లు ముగిసిన తర్వాత కొనసాగాలంటే శరణార్థిగా కానీ లేదా వీసాకోసం దరఖాస్తు చేసుకునే వెసులుబాటు ఉంది. ఇప్పుడు ట్రంప్ అధికారంలోకి వచ్చిన తర్వాత ఈ దరఖాస్తుల ప్రక్రియ మొత్తం నిలిపివేసారు. వీటిపైనా ఫెడరల్ కోర్టుల్లో లెక్కలేనన్ని పిటిషన్లు దాఖలు అయ్యాయి. అమెరికా ఫస్ట్, అమెరికన్ ఫస్ట్ నినాదాన్ని పదేపదే గుర్తుచేస్తున్న ట్రంప్ 'మేక్ అమెరికా గ్రేట్ అగైన్' అన్న నినాదంతో మొత్తం రిపబ్లికన్ అమెరికన్ల గుండెల్లో నిలిచిపోయారు. దీనితో ఇతర దేశాలవారు వలసలు వచ్చితమ ఉపాధికి గండికొడుతున్నారన్న దుగ్ధ అమెరికన్లలో పెరిగిపోతోంది. అందుకే తుపాకీ సంస్కృతి కూడా పెరిగిపోయింది. అమెరికా ఆవిర్భావమే వలసల రాజ్యంగా వచ్చిందన్న అంశాన్ని ట్రంప్ విస్మరిస్తున్నారు. పాలకులే కొన్ని తరాలకు ముందు వలసలు వచ్చిన సంగతి ఆయనకు తెలియందీ కాదు. కానీ ఆయన కొనసాగిస్తున్న ఈ అనిశ్చితి కార్యాచరణ వల్ల లక్షలాదిమంది ఇప్పుడు దేశం వీడి వెళ్లాల్సిన దుస్థితి ఎదురవుతోంది. ట్రంప్ దూకుడును కట్టడిచేసే చర్యలకోల ఝుళిపించకపోతే రానురాను అమెరికా నియంతరాజ్యంగా మారిపోయే ప్రమాదం ఉంది. కొంతలో కొంత అక్కడి ఫెడరల్‌కోర్టులకు మాత్రమే ట్రంప్‌ను కట్టడిచేయగలిగే సామర్థ్యం ఉందని చెప్పుకోవాల్సిన తరుణం మళ్లీ వచ్చింది.

ఉపాధి లేమికి ఏదీ సరైన పరిష్కారం!

నిరుద్యోగానికి, ఉపాధి లేమికి కారణమైన వాటి పరిష్కారానికి చర్యలు తీసుకోవటం లేదు. సమగ్ర భూసంస్కరణలు అమలు జరిపి పేదలకు భూమి లభించినప్పుడే గ్రామీణ నిరుద్యోగం తగ్గుతుంది. వ్యవసాయ ఆధారిత పరిశ్రమలు, ప్రజల అవసరాలకు అనుగుణమైన పారిశ్రామిక అభివృద్ధి జరగటం ద్వారా దేశంలో నిరుద్యోగ సమస్య అదుపులోకి వస్తుంది. ఇలాంటి విధానాలకు కేంద్ర, రాష్ట్ర ప్రభుత్వాలు వ్యతిరేకం. అందువల్లే దేశంలో నిరుద్యోగ సమస్య తగ్గటం లేదు. ఉద్యోగ, ఉపాధి కల్పనలో కేంద్ర, రాష్ట్రప్రభుత్వాలు అనుసరిస్తున్న విధానాలకు వ్యతిరేకంగా నిరుద్యోగ యువత, గ్రామీణ, పట్టణ పేదలు దేశవ్యాప్తంగా సమైక్యంగా ఉద్యమించాలి.

బొల్లిముంత సాంబశివరావు

'స్వాతంత్ర్యం' వచ్చిందని చెబుతున్న దగ్గర నుండి యువత ప్రధానంగా ఎదుర్కొంటున్న ఉద్యోగ, ఉపాధి కల్పనలో పాలక ప్రభుత్వాలన్నీ ఉద్దేశపూరిత వైఫల్యం చెందాయి. గ్రామీణ ప్రజలకు ఉపాధి, ఉద్యోగ అవకాశాలు కల్పించే వ్యవసాయ ఆధారిత పరిశ్రమలు, ప్రజల అవసరాలను తీర్చే ఉత్పత్తిపరిశ్రమలను నెలకొల్పకుండా, సామ్రాజ్యవాద దేశాలపరిశ్రమలకు కావాల్సిన ముడివస్తువులను, చిన్న చిన్న యంత్రాలను తయారు చేసే పరిశ్రమలు, సామ్రాజ్యవాద దేశాల ప్రయోజనాలకు అనుగుణమైన కొన్ని బడా పరిశ్రమల స్థాపన అనేవిధానాలు నేటికీ అమలు జరుపుతూ వస్తున్నాయి. ఫలితంగా పారిశ్రామిక అభివృద్ధిలోనూ,ఉద్యోగ, ఉపాధికల్పన వైఫల్యంలో దేశం కొట్టుమిట్టాడుతున్న పరిస్థితి ఏర్పడింది. ఎన్నికల ప్రచారంలో పాలక పార్టీలు, ఏర్పడిన ప్రభుత్వాలు దేశంలో నిరుద్యోగ, ఉపాధి సమస్యను పరిష్కరించి యువతకు మంచి భవిష్యత్తును అందించేందుకు, ప్రణాళికలు రూపొందిస్తున్నామని చెప్పే మాటలు, మాటలకే పరిమితంకాగా, నిరుద్యోగం మాత్రం పెరుగుతూనే ఉన్నది. జీవితం పట్ల యువతలో నిరాశ, నిస్పృహలు మాత్రం పెరుగుతూ ఉన్నాయి. పాలకుల విధానాల వల్ల ఉద్యోగ, ఉపాధి అవకాశాలు తగ్గటంతో నిరుద్యోగశాతం పెరుగుతూ ఉంది. 1980లో ప్రపంచబ్యాంక్ డేటా ప్రకారం నమోదు అయిన నిరుద్యోగరేటు 2.8శాతంగా ఉంది. అందుకు కారణం ఎక్కువ మంది ప్రజలు వ్యవసాయ రంగంలో ఉపాధి పొందటమే కారణమని పేర్కొంది. 1990లో సరళీకరణ ఆర్థిక విధానాల కాలంలో కార్మిక మార్కెట్లో తీవ్ర మార్పులు జరిగాయి. సరళీకరణ ఆర్థిక విధానాల ద్వారా సృష్టించబడిన పరిస్థితులు గ్రామీణ ప్రాంతం నుండి ప్రజలు ఉపాధికోసం నగరాలకు వలసలు పోయేలా చేసింది. అంతేకాకుండా నిరుద్యోగరేటు 2.8శాతం నుంచి 6శాతానికి పెరిగింది. నేషనల్ శాంపిల్ సర్వే గణాంకాల కార్యక్రమాల మంత్రిత్వశాఖ నిర్వహించిన కార్మిక శక్తి సర్వేల ప్రకారం 2009-10లోఉపాధిరేటు 39.2శాతం నుండి2011-12లో 36.6శాతానికి పడిపోయింది. 2013-2014లో 5.42 శాతంగా ఉన్న నిరుద్యోగం కరోనా పరిస్థితుల కారణంగా 2020లో 8శాతం కాగా 2022లో 7.33శాతం తగ్గి, 2023లో 8.4శాతం పెరిగింది. 2024 మే నాటికి 6.3 శాతంగా ఉన్న నిరుద్యోగం అదే సంవత్సరం జూన్ నాటికి 9.2 శాతానికి పెరిగింది. పట్టణ ప్రాంతాలకన్నా, గ్రామీణ ప్రాంతంలో నిరుద్యోగం ఎక్కువగాఉంది. గ్రామీణ ప్రాంతంలోనే కాకుండా పట్టణ ప్రాంతంలో కూడా నిరుద్యోగం పెరుగుతూ ఉంది. 2024 మేలో 8.6శాతం ఉండగా, జూన్ నాటికి 8.9శాతానికి పెరిగింది. దేశవ్యాప్తంగా మహిళల విషయం చూస్తే పట్టణ ప్రాంతంలో ఉంటే, గ్రామీణ ప్రాంతంలో 17.1శాతం నిరుద్యోగులుగా ఉన్నారు. 48.6శాతం మహిళల నిరుద్యోగులతో జమ్మూ కాశ్మీర్ మొదటిస్థానంలో ఉండగా, కేరళ 46.6శాతంతో రెండవ స్థానంలో ఉంది. 39.4శాతంతో ఉత్తరాఖండ్ మూడవస్థానంలో, 35.9శాతంతో హిమాచల్‌ప్రదేశ్‌లు కొనసాగుతున్నాయి. పురుష నిరుద్యోగంలో కూడా 24.3శాతంతో కేరళ మొదటిస్థానంలో ఉండగా తర్వాత స్థానాలు ఒడిశా, రాజస్థాన్, హిమాచల్, ఛత్తీస్‌ఘడ్ రాష్ట్రాలున్నాయి. భారతదేశంలో నిరుద్యోగం తాండవిస్తున్నదని అంతర్జాతీయ కార్మికసంస్థ (ఐఎల్వో) మానవాభివృద్ధి సంస్థ (ఐహెచ్డీ) సంయుక్త అధ్యయనం వెల్లడించింది. 'భారత నిరుద్యోగ నివేదిక 2024'లో పలు కీలక విషయాలను వెల్లడించింది. ఆ నివేదికను కేంద్ర ప్రభుత్వ ముఖ్య ఆర్థికసలహాదారు విడుదలచేశారు. ఈ నివేదిక చదువుకున్నయువత ఉద్యోగాలు లేక నిస్సాహాయస్థితిలో ఉన్నారని తెలిపింది. 2022 నాటికి దేశంలోని మొత్తం నిరుద్యోగుల్లో 83శాతం యువకులేనని నివేదిక పేర్కొంది. దేశం మొత్తం నిరుద్యోగుల్లో చదువుకున్న యువత 2000 సంవత్సరం నాటికి 54.2శాతం ఉండగా 2022 నాటికి 67.7శాతానికి పెరిగింది. ఇదిదేశానికి తీవ్రసమస్యగా మారిందని నివేదిక చెప్పింది. ప్రస్తుతం నిరుద్యోగులైన యువ

విద్యావంతుల్లో మహిళలు 67.7 శాతం ఉంటే, పురుషులు 62.2 శాతంగా ఉన్నారని నివేదించింది. ఇవన్నీ చెబుతూనే నిరుద్యోగాన్ని తగ్గించటంలో ప్రభుత్వాలే అన్ని చేయలేవని ప్రభుత్వ సలహాదారు నాగేశ్వర్ చెప్పటం కేంద్రప్రభుత్వాన్ని కాపాడే ప్రయత్నం చేయటమే. భారత రాజ్యాంగంలో పని చేయగల వారికి ఉద్యోగ, ఉపాధి కల్పించటం ప్రభుత్వాల బాధ్యతగా పేర్కొంది. ఉద్యోగ కల్పనను ప్రభుత్వాలే పూర్తిగా చేయలేవని ఆయన చెప్పటం రాజ్యాంగ విరుద్ధం కాదా! ప్రభుత్వమే బాధ్యత వహించి పబ్లిక్,ప్రైవేట్ రంగాల్లో ఉద్యోగాలు కల్పించి ఉద్యోగుల, కార్మికుల హక్కులను పరిరక్షించాల్సింది కేంద్ర, రాష్ట్రప్రభుత్వాలే. అందుకు విరుద్ధంగా కేంద్ర ప్రభుత్వం నాలుగు కార్మిక చట్టాల పేరుతో, కార్మికులు పోరాడి సాధించుకున్న హక్కులను హరించి, వారిని పారిశ్రామికవేత్తలకు బానిసలను చేయచూస్తున్నది. 2014లో జరిగిన ఎన్నికల ప్రచారంలో ప్రతిసంవత్సరం 2కోట్ల ఉద్యోగాలు కల్పిస్తామని మోడీనాయకత్వాన ఉన్న ఎన్డీఏ కూటమి వాగ్దానం చేసింది. మోడీనాయకత్వంలో ఉన్న ప్రభుత్వ పాలనకు 10సంవత్సరాల,9నెలలు గడిచిపోయింది. ఎన్డీఏ వాగ్దానం ప్రకారం20 కోట్లకుపైగా ఉద్యోగాలు కల్పించాలి. చేసిన వాగ్దానం ప్రకారం ఉద్యోగాలు కల్పించకపోగా గత ఐదుసంవత్సరాల్లో 12 కోట్ల ఉద్యోగాలను కేంద్రప్రభుత్వం తీసివేసింది. ఉపాధి కల్పించానని చెప్పుకుంటున్న దానిలో కూడా సగం మంది యువతస్వయం ఉపాధి ద్వారానే ఉపాధి పొందారు. 2012తో పోల్చుకుంటే కేంద్ర పాలనలో నిరుద్యోగం మూడురెట్లు పెరిగింది. రెండు తెలుగు రాష్ట్రాల్లోనూ నిరుద్యోగం తీవ్రంగానే ఉంది. ఆంధ్రప్రదేశ్‌లో నిరుద్యోగంతో యువత కొట్టుమిట్టాడుతున్నారు. డిగ్రీ, పీజీ, ఇంజినీరింగ్ చేసిన యువత ఉద్యోగాలు లేక అల్లాడుతున్నారు. 2024 మే నెలలో లేబర్ బ్యూరో విడుదల చేసిన పీరియాడిక్లేబర్ఫోర్స్ సర్వే (పీఎల్ఎఫ్ఎస్) గణాంకాలు ఈ వాస్తవాన్ని వెల్లడించాయి. రాష్ట్రంలో నిరుద్యోగ రేటు 17.5శాతం నమోదు అయిందని సర్వే గణాంకాలు తెలిపాయి. ఇందులో పురుషుల నిరుద్యోగం 16.4శాతంకాగా, మహిళల నిరుద్యోగం 19.7శాతంగా నమోదైయింది. నిరుద్యోగంలో ఏపీ 10 వస్థానంలో ఉంది. మూడు పార్టీల కూటమి అధికారంలోకివస్తే20 లక్షల ఉద్యోగాలు భర్తీ చేస్తానని హామీ ఇచ్చి, అధికారంలోకి వచ్చి 10 నెలలు గడిచినా ఎటువంటి ఉద్యోగాలు భర్తీచేయలేదు. ఉద్యోగాలు భర్తీ చేయకపోగా, 2లక్షల, 60 వేలమంది వాలంటీర్లకు ఉపాధిని దూరం చేసింది. బేవరేజ్ కార్పొరేషన్లో పనిచేసే 20 వేల మంది ఉద్యోగులను చంద్రబాబు ప్రభుత్వం తొలగించింది. తెలంగాణలోనూ నిరుద్యోగంతో యువత అల్లాడుతున్నారు. 2023 ఎన్నికల ప్రచారంలో 2 లక్షల ఉద్యోగాలు మొదటి ఏడాదిలో భర్తీచేస్తానని కాంగ్రెస్ వాగ్దానం చేసింది. జాబ్ క్యాలెండర్ల హామీ ఇచ్చింది. రిజర్వుబ్యాంక్ ఆఫ్ ఇండియా 2022 లెక్కల ప్రకారం తెలంగాణ గ్రామీణ ప్రాంతంలో నిరుద్యోగరేటు 34శాతంగా ఉంది. పట్టణప్రాంతంలో 65 శాతంగా ఉంది. తెలంగాణ ఏర్పడిన 10సంవత్సరాల్లో 60 లక్షల మంది నిరుద్యోగులుగా ఉన్నారు. చదువుకున్న 15 -29 ఏళ్ల యువతలో ప్రతి నలుగురిలో ఒకరు నిరుద్యోగులుగా ఉన్నారు. త్వరలో 35వేల ఉద్యోగాలు భర్తీచేస్తామని ముఖ్యమంత్రి రేవంత్ రెడ్డి చెప్పే మాటలు కార్యాచరణలోకి రావటంలేదు. అధికారంలోకి వచ్చి సంవత్సరం గడిచినా రెండు లక్షల ఉద్యోగాల కల్పన ఆచరణలో విఫలమైంది. మోడీ నాయకత్వాన ఉన్న ఎన్డీఏ, తెలంగాణ రాష్ట్రంలోని కాంగ్రెస్, ఏపీలో చంద్రబాబునాయకత్వాన ఉన్న మూడు పార్టీల కూటమి యువత ఓట్లను పొందేందుకు ఉద్యోగకల్పన అనే ఎరను ముందుపెట్టి, అధికారంలోకి వచ్చిన తర్వాత ఉద్యోగాలు కల్పించకుండా నిరుద్యోగ యువతను మోసం చేస్తూనే ఉన్నాయి. నిరుద్యోగానికి, ఉపాధి లేమికి కారణమైన వాటి పరిష్కారానికి చర్యలు తీసుకోవటం లేదు. సమగ్ర భూసంస్కరణలు అమలు జరిపి పేదలకు భూమి లభించిన ప్పుడే గ్రామీణ నిరుద్యోగం తగ్గుతుంది. వ్యవసాయ ఆధారిత పరిశ్రమలు, ప్రజల అవసరాలకు అనుగుణమైన పారిశ్రామిక అభివృద్ధి జరగటం ద్వారా దేశంలో నిరుద్యోగ సమస్య అదుపులోకి వస్తుంది. ఇలాంటి విధానాలకు కేంద్ర, రాష్ట్ర ప్రభుత్వాలు వ్యతిరేకం. అందువల్లే దేశంలో నిరుద్యోగ సమస్య తగ్గటం లేదు. ఉద్యోగ, ఉపాధి కల్పనలో కేంద్ర, రాష్ట్రప్రభుత్వాలు అనుసరిస్తున్న విధానాలకు వ్యతిరేకంగా నిరుద్యోగ యువత, గ్రామీణ, పట్టణ పేదలు దేశవ్యాప్తంగా సమైక్యంగా ఉద్యమించాలి. ●

భద్రతా మండలిలో సంస్కరణలు జరిగేనా!

కనుమ ఎల్లారెడ్డి

పంతొమ్మిదివందల నలభైఐదు అక్టోబర్ 24 న ఏర్పడిన ఐక్యరాజ్య సమితిలో, సమితి ఏర్పడిన నాటి నుంచి కేవలం ఐదు దేశాలు మాత్రమే శాశ్వత సభ్యత్వం కలిగి ఉన్నాయి. దాదాపు సమితి ఏర్పడి 80 సంవత్సరాలు అవుతున్నా ఇంత వరకు శాశ్వత సభ్య దేశంగా 6వ దేశం ఏదీ చేరకపోవడం శోచనీయం. ఐక్యరాజ్య సమితిలో కనీసం 10 దేశాలకైనా శాశ్వత సభ్యత్వంఉండాలి. అగ్రరాజ్యం ఈ విషయంలో చొరవచూపాలి. ఐక్యరాజ్యసమితి మొత్తం అమెరికా చుట్టే తిరుగుతూ ఉంటుంది. అమెరికా తలచుకుంటే 6 వ, 7 వ దేశాలుగా భారత్, దక్షిణాఫ్రికా సిద్ధంగా ఉన్నాయి. మిగతా దేశాల మాటేమో కాని భారత్ చేరికపై ప్రయత్నాలు జరుగుతున్న, తెరపై పేరువచ్చినా కొన్ని రాజకీయాలు పొడచూపడం, ముఖ్యంగా చైనా, పాక్ అడ్డుపడటం తెలిసిందే. చైనా తన ప్రాభవం కోల్పోతాననే భయంతో ఉన్నట్లు కనిపిస్తోంది. పొరుగున ఉన్న పాక్‌కు భారత్‌కు శాశ్వత సభ్యత్వ విషయం సహింపలేదు. ఆది భారత్ చేరకుండా రాజకీయం చేస్తుంది. ఆసియాలో నాదే పెత్తనం సాగాలి అనే ఆశ చైనాకు ఉంది. భారత్ చేరితే తన వాణి బొంగురు పోతుందని దాని భయం. రష్యా, బ్రిటన్, ఫ్రాన్స్ భారత్‌ను ఆహ్వానిస్తాయి. రష్యా మాత్రం భారత్ చేరికకు ఎప్పటికి మద్దతు ఉండనే ఉంటుంది. ఎన్నోసార్లు భారత్ భద్రతా మండలిలో చేరాలి అని ఊటంకించింది. భారత్ చేరిక గతంలో ట్రంప్ అధికారంలో ఉన్నపుడే జరగాల్సింది. ట్రంప్ ఇప్పుడు మరోసారి అమెరికా అధ్యక్షుడిగా ఉన్నారు. కనుక 6వ దేశంగా భారత్ చేరాలి అనే ప్రకటన చేయాలి. ఇప్పటికే ఎన్నో సంస్కరణలు చేస్తున్న ట్రంప్ భద్రతా మండలిని కూడా ప్రక్షాళన చేయాలి. ట్రంప్ మాట అన్ని దేశాలు శిరసా వహిస్తాయి. చైనా కొంచెం తాటాకు శబ్దాలు చేసినా

ఆది ట్రంప్ ముందు పారదు. ఉక్రైన్‌కు, హమాస్‌కు కాల్పుల విరమణ ఆగాలి. శాంతికోసం మనం ప్రయత్నంచేయాలి అని ట్రంప్ ఉద్దేశంగా ఉంది. ఆ దిశలో ప్రయత్నాలు చేసినా, హమాస్ పెడ చెవిన పెడుతోంది. ఉక్రైన్ పూర్తిగా అమెరికా అదుపు, ఆజ్ఞలో ఉంది. ట్రంప్ మాట వినకపోతే ఇక హమాస్ కొన్ని చిక్కులు ఎదురుకొక తప్పదు. ఆది తెలిసే ఉక్రైన్ అధ్యక్షుడు జెలెన్ స్కి అమెరికా చెప్పినట్లు నడుచుకునే స్థాయికి వచ్చాడు. ఇక్కడ రష్యా కూడా ట్రంప్ చెప్పినట్లు కాల్పుల విరమణ ఆపాలి. రెండు దేశాలు కూడా విశ్వంలోనే పెద్దవిగా ఉన్నాయి. భద్రతా మండలిలో శాశ్వత సభ్యదేశాలు. ట్రంప్ రష్యా వైపే మొగ్గుచూపుతున్నారు. చిన్న దేశమైన ఉక్రైన్ అభివృద్ధిచెందాలన్నా,మౌలికవసతులు సమకుర్చుకోవాలన్నా అమెరికా అండ ఎప్పటికి ఉండాలన్నా అమెరికా చెప్పినట్లు నడచుకోవాలి. అదే ఉక్రైన్ దేశానికి ఉత్తమం. దేశాలు ఏకమైనా అమెరికాను ఏమి చేయలేవు. ఊరికే మాటలు దాడి తప్పితే ఏమి, ఏదీ ఏ దేశానికి చేత కాదు. అమెరికా చెప్పి చూస్తుంది. మాట వినకపోతే ఇక ఆ దేశానికి చుక్కలే. సుంకాలా విషయం ఆయాదేశాల వాణిజ్య సంబంధం. దేశ రక్షణ విషయంలో మాత్రం అమెరికా తన మార్క్ చూపిస్తుంది. కనుక భద్రతా మండలిలో ఇక దేశాలు రాజకీయాలు ప్రక్కన పెట్టాలి.అమెరికా చొరవ తీసుకుంటేనే భారత్‌కు మార్గం సుగమం కావొచ్చు. ట్రంప్,మోడీ ఇద్దరూ స్నేహితులు కనుక భారత్ చేరికకు ఏ దేశం అడ్డు చెప్పే సాహసంచేయదు. ఒకవేళ ఏ దేశమైనా అడ్డుచెబితే అమెరికా సహించదు. భద్రతా మండలిని సంస్కరించడం ట్రంప్ తోనే సాధ్యం. అన్ని హంగులు భారత్‌కు ఉన్నా భద్రతా మండలిలో రాజ్యాల అనైక్యతతో చర్చకు వచ్చి మరుగున పడింది. ట్రంప్ రావడంతో 6 వ దేశం భారత్ చేరికకు ఏ డోకా ఉండదు. ట్రంప్ అధ్యక్ష పదవి నుంచి దిగిపోయే లోపు భారత్‌ను భద్రతా మండలిలో 6 వ దేశంగా చేరుస్తాడని నమ్ముదాం. రాబోయే కొద్ది నెలలలో కాని రెండు, మూడు సంవత్సరాలలో కాని భారత్ ఖచ్చితంగా భద్రతా మండలిలో శాశ్వత సభ్య దేశంగా చేరుతుందని ఆశిద్దాం. ●

ప్రజావాక్కు

సినిమాలు వివాదాస్పదం కారాదు

ఛత్రపతి శివాజీ కుమారుడు శంభాజీ జీవిత ఘట్టాలతో రాసినఒక చారిత్రాత్మక నవలఆధారంగా నిర్మించిన ఛావా సినిమా చుట్టూ తొలుత వివాదం రాజుకుని నాగ్‌పూర్‌లో గత సోమవారం చెలరేగిన హింసలో 33మంది పోలీసులు,ఐదుగురు పౌరులు గాయపడగా రెండు బుల్డోజర్లతో సహా అనేక వాహనాలకు దుండగులు నిప్పంటించారు. ఈఘటనల వెనుక ముందస్తు పథకం ఉన్నదని మహారాష్ట్ర ముఖ్యమంత్రి అంటున్న మాటలు వాస్తవమేనా?. కానీ ఈ నెల మొదటి వారంలో సమస్య రాజుకున్నప్పటి నుండి ఇంటిలిజెన్స్ వర్గాలు, పోలీసులు ఏం చేశారు? దుండగుల కదలికలను అంచనా వేయటంలో ఎందుకు విఫలమయ్యారు?. ఏదిఏమైనా చరిత్రను ఆధారంగా చేసుకొని నిర్మించినట్లు చెబుతున్న ఈ సినిమా ఈ విధంగా వివాదాస్పదం కావడం చాలా బాధాకర విషయం.

-దాసం వెంకటరెడ్డి, బెంగుళూరు

పర్యావరణ పరిరక్షణపై దృష్టిసారించాలి

సుప్రీం కోర్ట్ ఇటీవల ఒక తీర్పును ఇస్తూ పర్యావరణ పరిరక్షణ ఎంత అవసరమో పారిశ్రామిక అభివృద్ధి అంతే అవసరం అనితేల్చింది. అయితే అభివృద్ధి అన్ని దేశాలకు అవసరమే.అన్నిప్రాంతాలకు అవసరమే.అయితే అభివృద్ధి కాసారాలను విషకాసారాలుగా మార్చకుండా ఎక్కువ మందికి ఉద్యోగఉపాధి అవకాశాలు కల్పించేవిధంగా ఉండాలి. ఉదాహరణకు గ్రామీణ ఆర్థికవ్యవస్థను బలోపేతం చేస్తూ స్వయం సహాయక బృందాలద్వారా అభివృద్ధి జరిగెట్టుగా చూడాలి. ఇక అంత మాత్రమే కాదు. ఆ అభివృద్ధి అనేది అన్ని ప్రాంతాలలో ఒకే విధంగా ఉండాలి.

-భారత అవినాష్, జనగామ

పెన్షన్ ఫండ్ చెల్లించాలి

కోల్ ఇండియా, సింగరేణి బొగ్గుగని అధికారులకు కార్మికులకు కోల్‌మైన్స్ ప్రావిడెంట్ ఫండ్ ద్వారా దాదాపు ఐదు లక్షల మందికి పింఛన్ చెల్లిస్తున్నారు. అధికారులు, కార్మికుల వద్ద బేసిక్ నుంచి ఏడు శాతం వసూలు చేసి యాజమాన్యాలు ఏడుశాతం కలిపి పెన్షన్ ఫండ్‌కు జమ చేసున్నారు. పదవి విరమణ తర్వాత వారి బేసిక్, మారేడు కరువు భత్యంపై ఇరవై శాతం పెన్షన్ చెల్లిస్తున్నారు. చెల్లింపుల మధ్య ఆంతర్యం పెరుగుతుంది.

- ఎ.వేణుమాధవ్, హైదరాబాద్

ప్రజల సమస్యలు పట్టించుకోండి

రెండువేలపద్ధాలుగులో కేంద్రప్రభుత్వం ఏర్పడినప్పటి నుండి దేశంలోని దాదాపు డబ్బై లక్షల మంది ఐ.పి.ఎస్95 స్కీంలో రిటైరైన ఉద్యోగులు తమకు కనీసపెన్షన్ను రూ.7,500కు పెంచమని అనేక అర్జీలుచేసుకున్నా,పార్లమెంటులో అనేకసార్లు ఈ ప్రస్తావన ఎమ్.పి.లు పదేపదే తీసుకొచ్చినా,హేమమాలిని మొదలగు ఎమ్.పి.లు ప్రధానినికలసినా, వారెన్ని వాగ్దానాలు చేసినా, ఈ పదేళ్ల శ్రమ, పోరాటాలు, నిరాహార దీక్షలు ప్రభుత్వ హామీలు అన్నీనీటి మాటలయ్యాయి. ఈ మధ్య ఫిబ్రవరి 28న జరిగిన ఇ.పి.ఎఫ్.ఓ. మీటింగులో ఈ ఐ.పి.ఎస్. ఫించను పెంపుదలను నిర్ణయిస్తారని వార్తలొచ్చినా అదీ జరుగలేదు. అంతకు ముందు లేబర్ మినిస్టరు నేషనల్ ఏజిటేషన్ కమిటి లీడర్లను పిలిచి మీరు ఇక ఆందోళనలను చేయకండి, పెన్షను పెంపుదల ఆలోచన ప్రభుత్వానికి ఉందని కల్లబొల్లి కబుర్లు చెప్పారు. మరల దేశవ్యాప్తంగా ఆందోళనలు చేయడానికి ఈ వయోవృద్ధులైన అభాగ్య రిటైరీలు సన్నద్ధం అవుతున్నారు.

-ఎన్. రామలక్ష్మి, సికింద్రాబాద్

గురుకులాలపై అధ్యయనం అవసరం

తెలంగాణ రాష్ట్రంలో ఉంది ఎస్సీ,ఎస్టీబీసీ మైనారిటీ గురుకులాలపై అధ్యయనం అవసరం. గురుకులాలలో అమలులో ఉన్న కోర్సులు, ఎక్కడసాంక్షన్ అయితే అక్కడ ఉండే విధంగా చూడాలి. ఇంటర్మీడియట్లో సామాజిక శాస్త్రాలను కూడా ప్రవేశ పెట్టాలి. పార్ట్ టైం టీచర్ల సమస్యలు, నైట్ స్టడీ సమస్యలు, వికలాంగులైన టీచర్స్, లెక్చరర్స్ సమస్యలు, వసతి గృహాల కేటాయింపులు,డిప్యూటీ వార్డెన్ విధులు,స్టేట్ సిలబస్, సెంట్ర

ఇఎస్ఐ హాస్పిటల్ స్థాపన కోరిన ఎంపి మాగుంట

ఒంగోలు టౌన్, మార్చి 23, ప్రభాతవార్త

పార్లమెంట్ సమావేశాల్లో రూల్ నెం.377 క్రింద ఒంగోలులో ఇఎస్ఐ స్థాపన గురించి ఎంపి మాగుంట శ్రీనివాసులరెడ్డి ప్రస్తావించారు. ఆంధ్రప్రదేశ్‌లో 26 జిల్లాలు వుండగా 12 జిల్లాల్లో మాత్రమే ఇఎస్ఐ హాస్పిటల్స్ ఉన్నాయని, ఒంగోలు పార్లమెంట్ నియోజకవర్గంలో 3003 చిన్న, మధ్య తరహా,భారీ పరిశ్రమలలో 86000 మంది ఉద్యోగ కార్మికులు ఉన్నారని, జిల్లా కేంద్రంలో ఇఎస్ఐ హాస్పిటల్ లేకపోవడంతో ఇబ్బందులు పడుతున్నారన్నారు. కార్మిక సంఘాల విన్నపం మేరకు ఒంగోలులో ఇఎస్ఐ హాస్పిటల్ ఏర్పాటుకు కేంద్రం చొరవ తీసుకోవాలన్నారు.

రాజ్యాంగ స్ఫూర్తిని దెబ్బతీయడమా

- వడ్డే శోభనాద్రీశ్వరరావు ఆగ్రహం

ఒంగోలు టౌన్, మార్చి 23, ప్రభాతవార్త

ప్రకాశం జిల్లా అభివృద్ధి వేదిక ఆధ్వర్యంలో స్థానిక రంగా భవన్ నందు భారత రాజ్యాంగం– అవగాహనపై గురించి చుండూరి రంగారావు అధ్యక్షతన సదస్సు నిర్వహించారు. ఈ సందర్భంగా సంయుక్త కిసాన్ మోర్చా రాష్ట్ర కన్వీనర్, మాజీ మంత్రి వడ్డే శోభనాద్రీశ్వరరావు మాట్లాడుతూ రాజ్యాంగ స్ఫూర్తిని దెబ్బతీసే విధంగా పాలకులు వ్యవహరిస్తున్నారని, కార్పొరేట్‌లకు ఊడిగం చేస్తూ ప్రజా సంక్షేమాన్ని విస్మరించడం శోచనీయమన్నారు. కొత్త వ్యవసాయ మార్కెటింగ్ చట్టంలో ఎంఎస్‌పి ఊసే లేకపోవడం దుర్మార్గమని, భీమా కంపెనీలకు మేలు చేసే విధంగా వ్యవసాయ భీమా పథకం ఉందన్నారు. విద్యుత్ బిల్లుల పెంపుపై ప్రజా వ్యతిరేకత తప్పదన్నారు. తొలుత భగత్‌సింగ్ చిత్రపటానికి పూల మాలలు వేసి ఘన నివాళులర్పించారు.

మంత్రి దృష్టికి రొయ్యల రైతుల సమస్యలు

ఒంగోలు టౌన్, మార్చి 23, ప్రభాతవార్త

రొయ్యల రైతుల సంఘం జిల్లా అధ్యక్షులు దుగ్గినేని గోపినాథ్ ఆధ్వర్యంలో పలువురు రాష్ట్ర సాంఘిక సంక్షేమ శాఖ మంత్రి డాక్టర్ డోలా బాల వీరాంజనేయస్వామిని మర్యాదపూర్వకంగా కలిసి విద్యుత్ సమస్య పరిష్కరించాలని విజ్ఞప్తి చేశారు. నాసిరకం సీడ్ వల్ల ఐదేళ్లుగా గిట్టుబాటు ధరలు లేక ఇబ్బందులు పడుతునా న్నామని, నాన్ ఆక్వా జోన్‌లో సబ్సిడీ విదు ్యత్ అందడం లేదని, డిజిటల్ ప్రీపెయిడ్ రీఛార్జిబుల్ మీటర్‌ల బిగింపు శాపం అవుతుందని వాపోయారు. ఇందుకు మంత్రి స్పందిస్తూ సమస్యలను ముఖ్యమంత్రి, విద్యుత్‌శాఖ మంత్రి దృష్టికి తీసుకెళ్లి పరిష ్కరిస్తానని హామీ ఇచ్చారు.

అగ్నివీర్ ఆర్మీ రిక్రూట్‌మెంట్ ర్యాలీ

ఒంగోలు టౌన్, మార్చి 23, ప్రభాతవార్త

భారత ఆర్మీ నందు అగ్నివీర్ జనరల్ డ్యూటీ, టెక్నికల్, ఆఫీస్ అసిస్టెంట్, స్టోర్ కీపర్, ట్రేడ్స్‌మెన్ విభాగాలలో ఉదో ్యగ నియామకాలకు దరఖాస్తులు ఆహ్వానిస్తున్నట్లు స్టెప్ సిఇఒ శ్రీమన్నారాయణ ఒక ప్రకటనలో తెలిపారు. ఆన్‌లైన్ ద్వారా తెలుగులో వ్రాత పరీక్ష జరుగుతుందని, ఎన్‌సిసి, స్పోర్ట్స్ కోటా వుందని తెలిపారు. ఆసక్తి గల వారు ఏప్రియల్ 10 లోగా డబ్ల్యుడబ్ల్యుడబ్ల్యు.జాయిన్ఇండియన్‌ఆర్మీ.ఎన్‌ఐసి.ఇన్ నందు దరఖాస్తు చేసుకోవాలని తెలిపారు.

ఆగస్టులో సిపిఐ రాష్ట్ర మహాసభలు

ఒంగోలు టౌన్, మార్చి 23, ప్రభాతవార్త

సిపిఐ రాష్ట్ర మహాసభలు ఆగస్టు మాసంలో ఒంగోలులో నిర్వహిస్తు న్నట్లు రాష్ట్ర కార్యదర్శి వర్గ సభ ్యులు గుజ్జుల ఈశ్వరయ్య తెలిపారు. ఆదివారం మల్లయ్య లింగం భవన్‌లో ఆయన మీడియాతో మాట్లాడుతూ వందేళ్ల ఉద్యమ చరిత్ర గల భారత కమ్యూనిస్ట్ పార్టీ ప్రజలకు ఎన్నో సాధించిపెట్టిందని, రాష్ట్ర నాయకత్వం అందించిన స్ఫూర్తితో గ్రామ గ్రామాన కార్యకర్తలు పనిచేస్తున్నారన్నారు. ఎన్‌డిఎ పాలన దేశానికి శాపంగా మారితే రాష్ట్రంలో అధికార పక్షాలు ఊడిగం చేస్తుండటం శోచనీయం అన్నారు. కేంద్ర, రాష్ట్ర ప్రభుత్వాల ప్రజావ్యతిరేక విధానాలపై మహాసభలలో చర్చించి భవిష్యత్ కార్యాచరణ ప్రకటిస్తామన్నారు. విలేకరుల సమావేశంలో జిల్లా కార్యదర్శి ఎంఎల్ నారాయణ, జిల్లా కార్యవర్గ సభ ్యులు ఆర్.వెంకట్రావు, నగర కార్యదర్శి కొత్తకోట వెంకటేశ్వర్లు పాల్గొన్నారు.

చీమకుర్తి మండలాన్ని 26కోట్ల రూపాయలతో అభివృద్ధి

చీమకుర్తి, మార్చి 23, ప్రభాతవార్త

చీమకుర్తి మండలం ను సుమారు 26 కోట్ల రూపాయలతో అన్ని మౌలిక వసతులను కల్పించి అభివృద్ధి పరచామని చీమకుర్తి ఎంపీపీ యద్దనపూడి శ్రీనివాసరావు అన్నారు. చీమకుర్తి మండల పరిషత్ కార్యాలయ సమావేశపు హాలులో శనివారం జరిగిన సర్వసభ్య సమావేశానికి ఎంపీపీ అధ్యక్షత వహించారు. ఆయన మాట్లాడుతూ మండలంలోని పలు గ్రామాల మధ్య లింకు రోడ్ల కోసం సుమారు 12 కోట్ల రూపాయల నిధులను వెచ్చించినట్లు తెలిపారు. పలు గ్రామాలలో 28 చేతిపంపులను ఏర్పాటు చేయడానికి తీర్మానించారు. ఈ కార్యక్రమంలో మండల పరిషత్ అభివృద్ధి అధికారి రాఘవేంద్ర, మండల స్థాయి అధికారులు, ఎంపీటీసీలు, సర్పంచులు పంచాయతీ కార్యదర్శులు హాజరయ్యారు, ఈ సమావేశము నందు 13 శాఖల అభివృద్ధి కార్యక్రమాలను అధ్యక్షులు సమీక్షించారు. సభ్యులు సంబంధిత అధికారులతో సమస్యలను అడిగి తెలుసుకున్నారు. మండలంలోని వివిధ గ్రామాల్లో నిర్మాణం చేయుటకు నిర్ణయించారు.

పలు సేవాకార్యక్రమాలపై కమ్మసేవాసంఘం తీర్మానం

ఒంగోలు, ప్రభాతవార్త

ప్రకాశం జిల్లా కమ్మవారి సేవాసంఘం ఆధ్వర్యంలో ఉభయ తెలుగు రాష్ట్రాల కమ్మ ప్రతినిధుల ఆత్మీయ సమావేశం ఒంగోలులో ఆదివారం జరిగింది. ఈ కార్యక్రమానికి ప్రకాశం జిల్లా కమ్మవారి సేవా సంఘం అధ్యక్షులు మండవ మురళీకృష్ణ అధ్యక్షత వహించారు. ఈ సమావేశంలో వివిధ జిల్లాల నుండి విచ్చేసిన కమ్మసంఘాల ప్రతినిధులు, పెద్దలతో జరిగిన చర్చా కార్యక్రమంలో పలు విషయాలపై విసృతచర్చలు చేసి కొన్ని తీర్మానాలకు ఆమోదించడం జరిగింది. విద్య,వైద్యం ఉపాధి కార్యక్రమాలపై దృష్టిసారించి కమ్మవారిలో ఆర్థికంగా వెనుకబడిన చేయూత, విద్యార్థులకు ఉచిత వసతి కల్పించడం. వెనుకబడిన వారికి హెల్త్ ఇన్సూరెన్స్ కల్పించడం, వైద్య సహాయం చేయడం. నిరుద్యోగులకు ఉపాధి కల్పించడం, వృత్తి నైపుణ్యానికి శిక్షణ కల్పించడం. కమ్మవారి చరిత్ర భావితరాలకు తెలిసేలా లైబ్రరీ, డిజిటల్ లైబ్రరీ ఏర్పాటుచేయడం. కమ్మవారి అభ్యనతిని ప్రతిబింబించేలా రాజధాని ప్రాంతంలో కమ్మభవన్ ఏర్పాటుచేయడం. రాష్ట్రస్థాయి, జాతీయస్థాయిలో రాణిస్తున్న క్రీడాకారులకు అత్యుత్తమ శిక్షణ అందించే వీలుగా వారికి స్పాన్సర్స్‌ను ఏర్పాటుచేయడం. బాలబాలికల వసతి గృహాల సంఖ్య 12 నుండి 100కు పెంచడం. వృద్ధులు, ఒంటరి వ్యక్తులకు భోజన కల్పించడం. దేశ, విదేశాల్లో కమ్మసమాజానికి గౌరవం, బలం చేకూర్చే విధంగా కమ్మమహాసభ నిర్వహించడం. పై అంశాలను ఈ సమావేశంలో తీర్మానించారు. ఈ కార్యక్రమంలో గూడూరి సత్యనారాయణ, హైదరాబాద్ గన్ని భాస్కరరావు, తానా మాజీ అధ్యక్షులు కోమటి జయరాం, రాజమండ్రి జీవీ రాయుడు, గుంటూరు కొత్తపల్లి రమేష్ చంద్ర, గుంటూరు జస్టిస్ చల్లా కొండయ్య, సామినేని కోటేశ్వరరావు, అక్కిన ముని కోటేశ్వరరావు, టిటిడి బోర్డు సభ్యులు గుమ్మడి రామకృష్ణ, విజయవాడ మండలపు జగదీష్, హైదరాబాద్ కనకమేడల కళ్యాణ్ చక్రవర్తి తదితరులు పాల్గొన్నారు ఈ కార్యక్రమాన్ని ప్రకాశం జిల్లా కమ్మవారి సేవా సంఘం కమిటీ సభ్యులు పర్యవేక్షించారు. ఈ కార్యక్రమానికి సమన్వయకర్తగా మండవ రమ వ్యవహరించారు.

ప్రకాశం

తెలుగు జాతీయ దినపత్రిక **వార్త**

వైవీని పరామర్శించిన బూచేపల్లి

ఒంగోలు, ప్రభాతవార్త

రాజ్యసభ సభ్యులు ఐవీ సుబ్బారెడ్డి మాతృమూర్తి పిచ్చమ్మ మృతి చెందగా ఆదివారం వారి నివాసానికి జిల్లా వైఎస్సార్‌సీపీ అధ్యక్షులు, దర్శి ఎమ్మెల్యే బూచేపల్లి శివప్రసాద్‌రెడ్డి వెళ్లి వైవీ సుబ్బారెడ్డి, భద్రారెడ్డిలను పరామర్శించారు.

నామినేటెడ్ పోస్టుల మూడో జాబితా సిద్ధం

ఒంగోలు, ప్రభాతవార్త

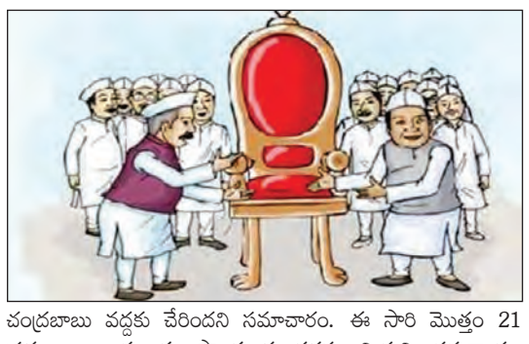

ఆంధ్రప్రదేశ్‌లో కూటమి ప్రభుత్వం అధికారంలోకి వచ్చిన తరువాత ఇప్పటికే రెండు దఫాలుగా నామినేటెడ్ పోస్టులు భర్తీ చేసింది. కూటమిలో భాగస్వాములైన తెలుగుదేశం, జనసేన, బీజేపీ నేతలకు వివిధ నామినేటెడ్ పోస్టులు కట్టబెట్టారు. ఇంకా మూడో జాబితాలో మరికొన్ని కీలక పోస్టులను భర్తీ చేసేందుకు కసరత్తు చేస్తుంది ప్రభుత్వం దేవాలయాలు, పాలకమండళ్లపై కసరత్తు పూర్తి చేశారు. రాష్ట్రంలో 2022 మార్కెట్ యార్డు కమిటీల జాబితా సిద్ధం చేశారు. చైర్మన్ పదవులకు రెండు నుంచి మూడు పేర్లు ప్రతిపాదనలు రాగా ఈ వారంలో పదవుల భర్తీకి సన్నాహాలు సాగుతున్నాయి. రాష్ట్రంలోని ప్రముఖ దేవాలయాల పాలక మండళ్లను భర్తీ చేసేందుకు కార్యచరణ సిద్ధం చేసింది రాష్ట్ర ప్రభుత్వం ఇప్పటికే పాలక మండళ్ల నియామకంపై ముఖ్యమంత్రి చంద్రబాబు వద్దకు పూర్తి స్థాయి నివేదిక వెళ్ళగా తెలుగుదేశంతో పాటు బీజేపీ, జనసేన పార్టీలు ఇచ్చిన సిఫార్సు జాబితా కూడా చంద్రబాబు వద్దకు చేరిందని సమాచారం. ఈ సారి మొత్తం 21 ప్రముఖ ఆలయాలకు పాలక మండళ్లను నియమించనున్నారు. దేవాలయ కమిటీ చైర్మన్‌తో పాటు సభ్యులను కూడా నియమించేందుకు రంగం సిద్ధం చేసినట్లు సమాచారం. మరో వైపు వ్యవసాయ మార్కెట్ కమిటీలను నియమించేందుకు ముఖ్యమంత్రి చంద్రబాబునాయుడు పూర్తి స్థాయి కసరత్తు చేస్తున్నట్లు సమాచారం. ఏప్రిల్ మొదటి వారం లోపు మార్కెట్ యార్డు చైర్మన్ నియామకాలను చేపట్టేందుకు కార్యచరణను సిద్ధం చేస్తున్నట్లు విశ్వసనీయ సమాచారం. ఇప్పటికే మార్కెట్ కమిటీల నియామకానికి సంబంధించిన పక్రియ మొదలైంది. ప్రతి జిల్లాల నుంచి నివేదికలను తెప్పించుకుంటుంది అధిష్టానం. రిజర్వేషన్లు ఆధారంగా పదవులను భర్తీ చేయబోతున్నారు. ఎస్సీ, ఎస్టీ, బీసీలతో పాటు ఓసీలకు సమన్యాయం జరిగేలా సీఎం చంద్రబాబునాయుడు కసరత్తు చేస్తున్నట్లు సమాచారం. జిల్లాల వారీగా రిజర్వేషన్లకు సంబంధించిన నివేదికలు కూడా సీఎం వద్దకు చేరినట్లు తెలిసింది. మహిళలకు కూడా వ్యవసాయ మార్కెట్ కమిటీ చైర్మన్‌లతో పాటు డైరక్టర్ల పదవులు దక్కే అవకాశం ఉందని చర్చ సాగుతుంది. మొత్తంగా పదవుల కోసం ప్రయత్నాలు చేస్తున్న కొందరి నేతలకు ఈ దఫా పదవులు దక్కే అవకాశం ఉన్నట్లు సమాచారం.

అంజుమన్ ఏ ఇస్లామియా కమిటీ నూతన అధ్యక్షుడిగా అహ్మద్ ఎన్నిక

కనిగిరి, మార్చి 23, ప్రభాతవార్త

కనిగిరి అంజుమన్ ఏ ఇస్లామియా కమిటీ నూతన అధ్యక్షుడిగా పట్టణ మైనార్టీ నాయకుడు షేక్ అహ్మద్ ఎన్నికయ్యారు. ఆదివారం ఒంగోలు బస్టాండ్‌లోని షాదీ ఖానాలో ముస్లిం సోదరుల సమక్షంలో జరిగిన ఎన్నికల్లో, షేక్ అహ్మద్ అత్యధిక ఓట్లతో గెలుపొందారు. ఈ సందర్భంగా షేక్ అహ్మద్ మాట్లాడుతూ ముస్లిం సోదరుల అభ్యున్నతికి అహర్నిశలు కృషి చేస్తానని, వారికి అన్ని విధాలా తోడుగా ఉంటానని హామీ ఇచ్చారు. కొత్త బాధ్యతలను నిబద్ధతతో నిర్వర్తిస్తూ, ముస్లిం సమాజ అభివృద్ధికి పాటు పడతానని పేర్కొన్నారు. ఈ కార్యక్రమంలో మైనార్టీ నాయకులు షేక్ ఫిరోజ్, రోషన్ సంధాని, మున్సిపల్ చైర్మన్ షేక్ అబ్దుల్ గఫార్, షేక్ రిజ్వాన్, తమ్మినేని శ్రీనివాసరెడ్డి, తమ్మినేని వెంకటరెడ్డి, షేక్ రసూల్, ఆర్ఎంపీ, బుల్లబాబు, షేక్ ఖాజా, షేక్ యాసిన్, షేక్ కాశింసా, షేక్ ఫిరోజ్, పట్టణ ప్రముఖులు తెలుగుదేశం పార్టీ నాయకులు, అభిమానులు తదితరులు పాల్గొని అభినందించారు.

ఎమ్మెల్యే డాక్టర్ ముక్కు ఉగ్ర అభినందనలు

కనిగిరి అంజుమన్ ఏ ఇస్లామియా కమిటీ నూతన అధ్యక్షుడిగా ఎన్నికైన షేక్ అహ్మద్‌కు ఎమ్మెల్యే డాక్టర్ ముక్కు ఉగ్ర నరసింహారెడ్డి అభినందనలు తెలిపారు. ఆదివారం అమరావతి మైదానంలో ఆయనకు ఘన సన్మానం నిర్వహించారు. ఈ సందర్భంగా ఎమ్మెల్యే ఉగ్ర మాట్లాడుతూ ముస్లింల సంక్షేమానికి కూటమి ప్రభుత్వం ఎల్లప్పుడూ కట్టుబడి ఉంటుంది. మైనార్టీల అభివృద్ధి కోసం ప్రభుత్వ పథకాలను సమర్థంగా అమలు చేస్తామని అన్నారు. నూతనంగా ఎన్నికైన షేక్ అహ్మద్‌కు ప్రముఖ రాజకీయ నాయకులు, ముస్లిం పెద్దలు, మైనార్టీ సంఘాలు శుభాకాంక్షలు తెలిపారు.

ఏపీలో తెలంగాణ పోలీసుల హడావుడి

- వన్‌టౌన్ పీఎస్‌కు తరలింపు

ఒంగోలు, ప్రభాతవార్త

ఏపీలో తెలంగాణ పోలీసులు హడావుడి చేశారు. విజయభాస్కర్ అనే వ్యక్తిని అదుపులో తీసుకునేందుకు ప్రకాశం జిల్లా ఒంగోలుకు హైదరాబాద్ మాదాపూర్ పోలీసులు వెళ్లారు. అయితే నిందితుడు ఫోన్ లోకేషన్ ఎమ్మెల్యే దామచర్ల జనార్ధన్‌రావు ఇంట్లో చూపిస్తుంది. దీంతో ఎమ్మెల్యే ఇంటికి వెళ్లారు. కాని ఎమ్మెల్యే కుటుంబ సభ్యులు ఇంట్లో లేరు. పనిమనిషిని ప్రశ్నించారు. ఈ ఘనటలో ఎమ్మెల్యే అనుచరులు స్థానిక పోలీసులకు ఫిర్యాదు చేశారు. వివరాల్లోకి వెళ్తే.. ఇదంతా శనివారం అర్ధరాత్రి ఒంగోలు నగరంలో హల్చల్ చేసింది. ఎమ్మెల్యే దామచర్ల జనార్ధన్ నివాసం ఉంటున్న డీకే అపార్టుమెంట్‌లోకి శనివారం రాత్రి నలుగురు వ్యక్తులు ప్రవేశించారు. ఇద్దరు కింద వేచి ఉండగా మరో ఇద్దరు పై అంతస్తులోకి వెళ్లారు. తాము తెలంగాణ పోలీసులమని, తమ వద్ద నమోదైన కేసులో నిందితుడి ఫోన్ లొకేషన్ ఇక్కడే చూపుతుందంటూ ఓ ప్లాట్‌లోకి వెళ్లేందుకు ప్రయత్నించారు. ఆ సమయంలో ఎమ్మెల్యే కుటుంబ సభ్యులు ఎవ్వరు లేరు, అక్కడే ఉన్న సిబ్బంది వారిని అడ్డుకున్నారు. ఎమ్మెల్యే నివాసం అని చెప్పినప్పటికి వినిపించుకోలేదు. వారితో దురుసుగా ప్రవర్తించి నెట్టిలోపలికి వెళ్లి సోదాలు చేశారు. కార్యాలయ సిబ్బంది ద్వారా సమాచారం అందుకున్న ఒకటో పట్టణ పోలీసులు అక్కడికి చేరుకున్నారు. సదరు వ్యక్తులను తమ వెంట పోలీసు స్టేషన్ కు తీసుకెళ్లి ఉన్నతాధికారులకు సమాచారం అందించారు. వారి సూచనల మేరకు కేసు పూర్వపర్వాలు విచారించారు. ఒంగోలు వచ్చిన వారు తెలంగాణ రాష్ట్రం హైదరాబాద్‌లోని మాదాపూర్ పోలీసులుగా నిర్ధారించుకున్నారు. విజయవాడకు చెందిన విజయభాస్కర్ అనే వ్యక్తిపై 2023లో అక్కడి మోసం కేసు నమోదైందని, అతని కోసం పోలీసులు గత కొంత కాలంగా గాలిస్తున్నా జాడ దొరకలేదని, సెల్‌ఫోన్ ట్రాక్ చేస్తుండగా మూడు రోజులుగా ఆయన డీకే అపార్టుమెంటులో ఉన్నట్లు సిగ్నల్స్ చూపడంతో ఒక ఎస్సై, ముగ్గురు సిబ్బంది ఒంగోలు వచ్చినట్లు తెలుసుకున్నారు. తమకు పూర్తివివరాలు తెలియక కొంత దూకుడుగా వ్యవహరించామని మాదాపూర్ పోలీసులు చెప్పడంతో విషయం సర్దుమణిగింది.

శాంతిని ప్రబోధించే రంజాన్ అందరి పండుగ

- వైకాపా సమన్వయకర్త, మాజీఎమ్మెల్యే అన్నా రాంబాబు

మార్కాపురం, మార్చి 23, ప్రభాతవార్త

శాంతిని ప్రబోధించే రంజాన్ అందరి పండుగ అని, సామరస్యానికి చాటి చెప్పే ఈ పర్వదినాన్ని సుఖ సంతోషాలతో జరుపుకోవాలని మార్కాపురం నియోజకవర్గ వైకాపా సమన్వయకర్త, గిద్దలూరు మాజీ ఎమ్మెల్యే అన్నా రాంబాబు అన్నారు, మండలంలోని దరిమడుగు ప్రాంతంలో గల ఏ వన్ గ్లోబల్ ఇంజనీరింగ్ కళాశాల ఆవరణలో చైర్మన్ షంషీర్ అలీబేగ్ ఆధ్వర్యంలో ఆదివారం నిర్వహించిన ఇఫ్తార్ విందు కార్యక్రమంలో ఆయన పాల్గొని మాట్లాడారు, ప్రతి సంవత్సరం ఆనవాయితీగా ఇఫ్తార్ విందును జరపడం ఏ వన్ గ్లోబల్ కళాశాలకు విశేషంగా మారిందని అన్నారు, కళాశాల చైర్మన్ మీర్జా షంషీర్ అలీబేగ్ మాట్లాడుతూ రంజాన్ మాసం ఎంతో పవిత్రమైనది, ఖురాన్ గ్రంథం అవతరించిన రంజాన్ మాస చివరి బేసి రాత్రులలో ఒకరోజు ఇఫ్తార్ విందు ఏర్పాటు చేయడం నా అదృష్టంగా భావిస్తున్నానని అన్నారు. ఈ ఇఫ్తార్ విందు కార్యక్రమంలో పట్టణంలోని అన్ని మసీదుల నుండి ముస్లిం సోదరులు పెద్ద ఎత్తున హాజరుకాగా, మాజీ ఎమ్మెల్యే జంకె వెంకటరెడ్డి, మున్సిపల్ చైర్మన్ చిర్లంచర్ల బాలమురళీకృష్ణ, ముస్లిం మైనార్టీ నాయకుడు డాక్టర్ మక్బూల్ బాషా, పఠాన్ అమీరుల్లా ఖాన్, వైకాపా నాయకులు చెంచి రెడ్డి, కళాశాల డైరెక్టర్ మీర్జా మసూద్, మీర్జా ఉస్మాన్‌బెగ్, ఏపీయూడబ్ల్యూజే జిల్లా అధ్యక్షులు నూకానీ వెంకటరమణ, పలువురు రాజకీయ ప్రముఖులు, విద్యాసంస్థల అధినేతలు వైకాపా నాయకులు పాల్గొన్నారు.

ఇబ్బడిమొబ్బడిగా డబ్బు పుచ్చుకున్నారు.. నిషేధిత జాబితాలో ఉన్న

పాలాలకు దొంగ పట్టాలు సృష్టించారు

- గుమ్మలంపాడు గ్రామ పాలాల్లో చిచ్చులేపారు

పామూరు, మార్చి 23, ప్రభాతవార్త

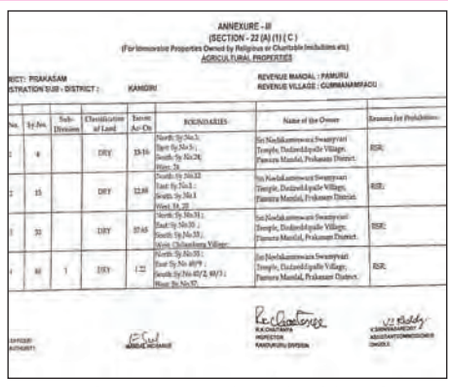

ANNEXURE - III
(SECTION - 22 (A) (1) (C))
(For Immovable Properties Owned by Religious or Charitable Institutions etc)
AGRICULTURAL PROPERTIES

DIST: PRAKASAM — REVENUE MANDAL : PAMURU
ISTRATION SUB - DISTRICT : KANDRI — REVENUE VILLAGE : GUMMANAMPADU

No.	Sy.No.	Sub-Division	Classification of Land	Extent Ac-Cn	BOUNDARIES	Name of the Owner	Reasons for Prohibition
1	4		DRY	13-16	North: Sy.No.3; East: Sy.No.5; South: Sy.No.24; West: Sy	Sri Nandakumaraswamy Swamyvari Temple, Dulipudi(p)alle Village, Pamuru Mandal, Prakasam District.	RSR;
2	15		DRY	12.88	North: Sy.No.33 East: Sy.No.1 South: Sy.No.1 West: Sy.No.20	Sri Nandakumaraswamy Swamyvari Temple, Dulipudi(p)alle Village, Pamuru Mandal, Prakasam District.	RSR;
3	32		DRY	37.45	North: Sy.No.31; East: Sy.No.33; South: Sy.No.33; West: Chilamkuru Village;	Sri Nandakumaraswamy Swamyvari Temple, Dulipudi(p)alle Village, Pamuru Mandal, Prakasam District.	RSR;
4	80	1	DRY	1.22	North: Sy.No.31; East: Sy.No.80/9; South: Sy.No.80/2, 80/3; West: Sy.No.97;	Sri Nandakumaraswamy Swamyvari Temple, Dulipudi(p)alle Village, Pamuru Mandal, Prakasam District.	RSR;

కనిగిరి, మార్చి 23, ప్రభాతవార్త

నిషేధిత జాబితాలో చేర్చినట్లుగా రికార్డుల్లో పొందుపరిచారు. ఈవిషయాన్ని గమనించిన ఆ పొలాలను సాగుచేసుకుంటున్న తొమ్మిది మంది రైతులు అందులో నిమ్మ, బత్తాయి, వాణిజ్య పంటలు వేసి లక్షలాది రూపాయలు వ్యయం చేసుకుని సోలార్ సిస్టం కూడా బిగించారు. 2009లో వారిని పేదలుగా గుర్తించి 1బీలో కూడా వారి పేర్లను పొందుపరుస్తూ పట్టాదారు పాస్‌పుస్తకాలు మంజూరు చేశారు. గుట్టుచప్పుడు కాకుండా శిలాఫలకం తలాపిడుకెడు అన్నచందంగా హోదాను బట్టి రేట్లు గట్టి ఉన్నతాధికారులకు ముడుపులు ముట్టచెప్పి రికార్డులను తారుమారు చేసి అనధికారులైన వారు ఇక్కడి లేని వారు ఆన్‌లైన్‌లో ఎక్కించుకోవడం జరిగింది. తొమ్మిది మంది రైతులు తెలుసుకుని ఓఎస్ నెంబరు 2005 /2019తో న్యాయస్థానాన్ని ఆశ్రయించారు. న్యాయస్థానంలో వాదోపవాదాలు జరుగుతున్న తరుణంలోనే నిషేధిత జాబితా నుండి 42 ఎకరాలను తొలగించడం ఎంత వరకు సమంజసం అని ప్రజలు,మేధావులు, ప్రజా సంఘాల నాయకులు పేర్కొంటున్నారు. అసైన్‌మెంట్‌లో ఉన్నటువంటి భూమి అందులో గయాల్ భూమిని సెటిల్ మెంట్‌గా ఏ విధంగా మార్చారో అన్న విషయాన్ని లోతుగా చర్చించాల్సి ఉంది. గత వైసీపీ ప్రభుత్వంలో ఆ భూమిని 40 ఏళ్ల నుంచి సాగు చేసుకుంటున్న వారిపై దౌర్జన్యం చేసి వివిధ కేసుల్లో ఇరికించి జైల్లో మగ్గేలా చేశారని వారు వాపోయారు. ఇప్పటికైన నిజాయితీ అధికారులు స్పందించి గతంలో జరిగిన గుమ్మలంపాడు సర్వేనెంబరు 2,3,4,5లో జరిగిన తప్పిదాలను లోతుగా విచారించి అవినీతికి పాల్పడిన వారిపై కఠినచర్యలు తీసుకొని తమకు న్యాయం చేయాలని భూములను సాగు చేసుకుంటున్న తొమ్మిది మంది రైతులు వేడుకుంటున్నారు. తమకు న్యాయం జరగని పక్షంలో జిల్లా కలెక్టరేట్ ఎదురుగా ఆత్మహత్యలే శరణ్యం అంటూ వారు తెలిపారు.

బాలలపై లైంగిక దాడులను అరికట్టాలి

- జిల్లా ప్రధాన న్యాయమూర్తి ఏ.భారతి

సింగరాయకొండ, మార్చి 23,ప్రభాతవార్త

సమాజంలో నానాటికి మహిళలు, బాలలపై జరుగుతున్న లైంగిక దాడులను అరికట్టాల్సిన బాధ్యత ప్రతి ఒక్కరిపై ఉందని జిల్లా ప్రధాన న్యాయమూర్తి ఏ.భారతి అన్నారు. ఆదివారం ఆంధ్రప్రదేశ్ హైకోర్టు ఆదేశాల మేరకు రాష్ట్రవ్యాప్తంగా నిర్వహిస్తున్న ది ప్రొటెక్షన్ ఆఫ్ చిల్డ్రన్ ఫ్రొం సెక్సువల్ ఆఫన్స్ చట్టముపై అవగాహన కార్యక్రమాలు నిర్వహిస్తున్న నేపథ్యంలో ఆదివారం జిల్లా న్యాయ సేవాధికార సంస్థ ఒంగోలు వారి ఆధ్వర్యంలో పాకల గ్రామంలోని ప్రజలకు అవగాహన కార్యక్రమం నిర్వహించారు. ఈ కార్యక్రమానికి ప్రకాశం జిల్లా ప్రధాన న్యాయమూర్తి ఏ.భారతి ముఖ్యఅతిథిగా పాల్గొన్నారు.ఈ కార్యక్రమాన్ని తహశీల్దార్ టి. రవికుమార్ అధ్యక్షతన నిర్వహించారు.ఈ సందర్భంగా మాట్లాడుతూ సమాజంలో 18 సంవత్సరాలలోపు బాలలపై లైంగిక దాడులు చేసిన వారికి శిక్ష పడినచో నేరఆలోచనఉన్నవారు భయపడతారనిఅన్నారు.గ్రామస్థాయిలోని పిల్లల విషయంలో తప్పు చేసిన వారిపై తప్పకుండా పోలీసు వారికి ఫిర్యాదు చేయాలని,అంతేగాని గ్రామ పంచాయతీ పెద్దల సమక్షంలో సెటిల్మెంటు నిర్వహించి నేరస్తుని విడిచిపెట్టకూడదన్నారు.

వయసుకు వచ్చిన బాలికలకు పెళ్లి చేస్తే తమ బాధ్యత తీరిపోతుందని, తల్లిదండ్రులు భావించవద్దని, కుటుంబంలో ఆడపిల్లలు చదువుకొని ఉద్యోగం చేస్తూ లేదా స్వతంత్రంగా జీవనోపాధి కల్పించుకోవడం వలన ఆర్థిక స్వావలంబన ఏర్పడుతుందని చెప్పారు.ఈ కార్యక్రమం లో జిల్లా న్యాయ సేవాధికార సంస్థ కార్యదర్శి సీనియర్ సివిల్ జడ్జి హేమలత మాట్లాడు తు ఫోక్సో చట్టము పరిధిలో నేరస్తులకి విధించే శిక్షలను వివరిస్తూ 12 సంవత్సరాల లోపు పిల్లలపై జరిగే నేరాలకు కనీసం 20 సంవత్సరాలు జైలు శిక్షతో పాటుగా జరిమానావిధించబడుతుందన్నారు.జిల్లాస్థాయిలో ప్రత్యేక ఫోక్సో కోర్టు ఉంటుందని, బాధిత బాలలకు వారి మనసు నోచ్చుకోకుండా కుటుంబ వాతావరణం కల్పించి సున్నితంగా విచారిస్తారనితెలియజేశారు.తల్లిదండ్రులు పరువు ప్రతిష్ట దృష్టిలో పెట్టుకొని బాల బాలికలకు జరిగిన అన్యాయాలను గోప్యంగా ఉంచొద్దని, నేరస్థుడికి శిక్ష పడేలా చేయాలని అన్నారు.ఈ కార్యక్రమంలో న్యాయమూర్తులు కందుకూరు జూనియర్ సివిల్ జడ్జి నిఖిల్ రెడ్డి,బాలాజీ, సర్కిల్ ఇన్స్పెక్టర్ సి. హెచ్ హాజరత్తయ్య, న్యాయవాదులు మరియు కోర్టు సిబ్బంది పాల్గొన్నారు.

కందులు, శనగల కొనుగోలు కేంద్రాలు

పెద్దదోర్నాల, మార్చి 23, ప్రభాతవార్త

2024-25 ఖరీఫ్ రబీ కాలంలో సాగు చేసి కంది , శనగ పంటలను ప్రభుత్వం పీఏసీఎస్ ద్వారా గిట్టుబాటు ధరలకు కొనుగోలు కేంద్రాలను ఏర్పాటు చేసినట్లు మండల వ్యవసాయ అధికారి డి.జవహర్ లాల్ నాయక్ తెలిపారు. కంది మద్దతు ధర రూ.7550/ క్వింటా, శనగ మద్దతు ధర రూ.5650 /క్వింటా కావు నరైతులు మద్దతు ధరకు అమ్ముకోదలచిన రైతులు తమతమ గ్రామాల్లోని రైతు సేవా కేంద్రాల వద్ద సీఎంఏ యాప్ నందు రిజిస్ట్రేషన్ చేపించుకొని మన మండలానికి కేటాయించిన పీఏసీఎస్ ల వద్ద విత్తనాలను అమ్ముకోవచ్చని మండల వ్యవసాయాదికారి డి.జవహర్ లాల్ నాయక్ తెలిపారు. పెద్దదోర్నాల మండలం రైతులు ఈ అవకాశాలను ఉపయోగించుకోవాలని కోరారు.

అన్యాయంగా అర్ధరాత్రి అరెస్టు చేశారంటూ వైసిపి శ్రేణుల ధ్వజం

యర్రగొండపాలెం రూరల్, మార్చి 23, ప్రభాతవార్త

త్రిపురాంతకం ఎంపిపి ఎన్నికలకు నోటిఫికేషన్ రావడంతో వైసిపి ఎంపిపి అభ్యర్థిగా ఆళ్ళ ఆంజనేయ రెడ్డి అయ్యేందుకు సన్నహాలు జరుగుతున్న నేపథ్యంలో ఎంపిటిసి సుజన అనే మహిళ తండ్రిని కులంపేరుతో దూషించారని శనివారం రాత్రి ఆళ్ళ అంజిరెడ్డిని పోలీసులు అరెస్టు చేయడంతో వైసిపి పార్టీలో మరోసారి గంధరగోళం నెలకొంది. త్రిపురాంతకం వైసిపి ఎంపిపి ఆళ్ళ ఆంజనేయరెడ్డి ఎంపిటిసి సుజన అనే మహిళ తండ్రిని కులంపేరుతో దూషించారని ఫిర్యాదుతో ఆళ్ళ ఆంజనేయరెడ్డిని అదుపులోకి తీసుకున్న యర్రగొండపాలెం పోలీసులు ఈనెల 27వ తేదీన త్రిపురాంతకం ఎంపిపి ఎన్నిక ఉండడంతో సంచలనంగా మారిన ఎంపిటిసి ఆళ్ళ ఆంజనేయరెడ్డిని అరెస్టు వ్యవహారం ఈనెల 27వ తేదీన జరిగే ఎన్నికలలో ఆళ్ళఆంజనేయరెడ్డి ఎంపిపి అవుతాడనే దుర్బుద్ధితో అధికారపారీన అన్యాయంగా ఎంపిటిసి ఆళ్ళ ఆంజనేయరెడ్డిని అరెస్టు చేశారంటూ ఎమ్మెల్యే తాటిపర్తి చంద్రశేఖర్ ధ్వజమెత్తారు. అర్ధరాత్రి అరెస్టు చేసిన పోలీసులు అరెస్టు బయట పెట్టకపోవడం ఉద్రిక్తత నెలకొంది. సాయంత్రం యర్రగొండపాలెం పోలీస్ స్టేషన్లో డిఎస్పి విచారిస్తున్న విషయం తెలియడంతో యర్రగొండపాలెం పోలీస్ స్టేషన్ను వైసిపి శ్రేణులు ముట్టడించడంతో పరిస్థితి ఉద్రిక్తత నెలకొంది. స్టేషన్ను పరిశీలనలోకి వచ్చిన ఎమ్మెల్యే ఇలాంటి అన్యాయాలకు తెలుగుదేశం వాళ్ళు వడిగడితే అర్థం ఉంటుంది కానీ వైసిపిలోని వారే ఇలాంటి పరిస్థితులు దాపరించడానికి కారణమైతే ఏం చేయగలమంటూ నిరాశ వ్యక్తం చేయడం గమనార్హం.

సామాజిక సేవతో డాక్టరేట్ అందుకున్న కోటేశ్వరరావు

రాచర్ల, మార్చి 23 ప్రభాతవార్త

రాచర్ల మండల విద్యాశాఖ అధికారి అల్లూరి శివ కోటేశ్వరరావు యునైటెడ్ నేషన్స్ ఇంటర్నేషనల్ పీస్ కౌన్సిల్ వారి ఆధ్వర్యంలో ఆదివారం గౌరవ డాక్టరేట్ అవార్డును అందుకున్నారు. ఈ మేరకు ఆ సంస్థ వారు ఆయనను గౌరవ డాక్టరేట్ పట్టా అందజేసి సన్మానించి సత్కరించారు.ఈ సందర్భంగా సంస్థ సభ్యులు మాట్లాడుతూ శివకోటేశ్వరరావు కంభం మండలం తురిమెళ్ళ జిల్లా పరిషత్ ఉన్నత పాఠశాలలో ప్రధానోపాధ్యాయుడిగా పనిచేస్తూ రాచర్ల మండలం విద్యాశాఖ అధికారిగా అదనపు బాధ్యతలు నిర్వహిస్తూ వాటితోపాటు విద్య మరియు సామాజిక సేవా కార్యక్రమాల్లో విస్తృతంగా పాల్గొంటూ ప్రజాసేవకు అధిక అధిక ప్రాధాన్యమిస్తూ ఈ అవార్డు అందుకోవడం అభినందనీయమని అన్నారు. మెరుగైన సేవలు అందించి ఇలాంటి అవార్డులు మరెన్నో అందుకోవాలని వారు అన్నారు. తన సేవలను గుర్తించి తనకు గౌరవ డాక్టరేట్ పట్టా ఇచ్చి సత్కరించడం ఆనందంగా ఉందని, ఈ సత్కారంతో తన బాధ్యత మరింత పెరిగిందని అన్నారు. బాధ్యతగా సామాజిక సేవా కార్యక్రమాల్లో పాల్గొని ప్రజలకు మరిన్ని సేవలు అందిస్తానని ఆయన తెలిపారు. గౌరవ డాక్టరేట్ పట్టా పొందిన కోటేశ్వరరావును అధికారులు, అనధికారులు అభినందిస్తూ శుభాకాంక్షలు తెలిపారు.

ఐసీడీఎస్ ప్రాజెక్టు ఆధ్వర్యంలో శిక్షణా తరగతులు

మద్దిపాడు, మార్చి 23, ప్రభాతవార్త

మద్దిపాడు ఐసీడీఎస్ ప్రాజెక్టు పరిధిలో అంగన్వాడీ కార్యకర్తలకు ఈనెల 25,26,27 తేదీల్లో శిక్షనా తరగతులు నిర్వహిస్తామని సీడీపీఓ ఇవాంజెలిన్ ఆదివారం ఒక ప్రకటనలో తెలిపారు. మద్దిపాడు ఐసీడీఎస్ ప్రాజెక్టు పరిధిలోని మద్దిపాడు మండలం గుండ్లపల్లి జిల్లా పరిషత్ ఉన్నత పాఠశాలలో రెండు బ్యాచ్లకు, నాగులుప్పలపాడు మండలంలో నాగులుప్పలపాడు జిల్లా పరిషత్ ఉన్నత పాఠశాలలో ఒక బ్యాచ్కు ,సంతనూతలపాడు మండలం చిలకపాడు జిల్లా పరిషత్ ఉన్నత పాఠశాలలో ఒక బ్యాచ్ చీమకుర్తి మండలం బండ్లమూడి జిల్లా పరిషత్ ఉన్నత పాఠశాలలో ఒక బ్యాచ్కు, ఈనెల 24 నుంచి 26 వ తేదీ వరకు శిక్షణ తరగతులు నిర్వహిస్తామని తెలిపారు. ఈ మూడు రోజులు శిక్షణా కార్యక్రమంలో పెంపకం, పౌష్టికాహారం కేంద్ర ప్రభుత్వ కార్యక్రమంలో భాగంగా బాల్య సంరక్షణ విద్యపై దృష్టి సారించడం వలన చిన్నారుల భవిష్యత్తుకు మంచి పునాది వేయుటకు ఈ కార్యక్రమం ఉపయోగపడుతుందని శిక్షణా కార్యక్రమంలో అంగన్వాడీ కార్యకర్తలకు అవగాహన కల్పించి ఇది అంగన్వాడీల్లో అమలు చేయుటకు శిక్షణ ఇస్తామని ఆమె తెలిపారు.

పద్యానికి పెద్ద దిక్కు చదలవాడ - నాగభైరవ ఆదినారాయణ

అద్దంకి , మార్చి 23 ప్రభాతవార్త

సాహితీ కౌముది ఆధ్వర్యంలో అదివారం పుట్టంరాజు బుల్లెయ్య, రామలక్ష్మమ్మల విశిష్ట సాహిత్య పురస్కారం-2025 ప్రధానో త్సవంలో చదలవాడ లక్ష్మీనరసింహారావుని ఘనంగా సన్మానించారు. ఈ సందర్భంగా నాగభైరవ ఆదినారాయణ సభకు అధ్యక్షత వహించారు. ఈ సందర్భంగా ఆయన మాట్లాడుతూ చదలవాడ లక్ష్మీనరసింహారావు పద్యక్రియకు చేసిన సేవలను ఆదినారాయణ విశ్లేషిస్తూ తెలుగు సాహిత్యంలో పద్యానికి పునఃప్రతిష్టను తెచ్చే గొప్ప కర్తవ్యాన్ని ఆయన నిర్వర్తిస్తున్నారని, పద్య రచనలో గంభీరత, శాస్త్రీయ నిష్ట, సౌందర్యం, నిండిన రచనలతో పాటు పద్య ప్రక్రియను ప్రోత్సహించడంలో ఆయన అగ్రగామిగా నిలుస్తున్నారని పద్యానికి పెద్ద దిక్కు చదలవాడ అని అన్నారు. అనంతరం ఈ సాహిత్య పురస్కారాన్ని పుట్టంరాజు శ్రీరామచంద్రమూర్తి, శైలజ దంపతులు ట్రస్టు తరుపున అందిస్తూ పురస్కార ద్రవ్యం రూ.5వేలు రూపాయలు, పట్టు బట్టలు, సన్మానపత్రం, జ్ఞాపిక అందజేసి ఘనంగా సన్మానించారు. ఈ కార్యక్రమంలో యు.దేవపాలన, పోలూరి వెంకట శివరామ ప్రసాదు, శ్రీమాన్ నారాయణం బాలసుబ్రహ్మణ్యం, గాడేపల్లి దివాకర్ దత్తు, వారణాసి రఘురామశర్మ, కెవి.పోలిరెడ్డి,కడియం పాపారావు, కె.సుబ్బారావు,నిమ్మరాజు నాగేశ్వరరావు, కూరపాటి రామకోటేశ్వరరావు,పాటిబండ్ల శ్రీమన్నారాయణ,కొప్పరపు శ్రీనివాసరావు, ఆర్వి రాఘవరావు, రామాచారి, సిహెచ్ కోటయ్య, మలాది శ్రీనివాసరావు, బాలు, రాము, తదితరులు పాల్గొన్నారు.

సిపిఎం పార్టీ ఆధ్వర్యంలో భగత్సింగ్ 94వ వర్ధంతి వేడుకలు

అద్దంకి ,మార్చి 23 ప్రభాతవార్త

అద్దంకి సిపిఎం పార్టీ పట్టణ కమిటీ ఆధ్వర్యంలో అదివారం స్థానిక సుందరయ్య భవనంలో భగత్సింగ్ 94వ వర్ధంతి వేడుకలు ఘనంగా నివాళులర్పించారు. ఈ కార్యక్రమంలో సిపిఎం పార్టీ పట్టణ కార్యదర్శి తంగిరాల వెంకటేశ్వర్లు మాట్లాడుతూ భగత్సింగ్ స్వాతంత్రం ఉద్యమంలోపాల్గొని 22 సంవత్సరాల కే స్వాతంత్రం కోసం ప్రాణాలర్పించిన మహోన్నతమైన వ్యక్తిగా ప్రతి ఒక్కరూ గుర్తించాలని ఆయన అన్నారు. ఈ కార్యక్రమంలో సిపిఎం పార్టీ సభ్యులు, వివిధ ప్రజా సంఘాల నాయకులు పాల్గొన్నారు.

దివ్యాంగుల ఆధ్వర్యంలో మంత్రి గొట్టిపాటికి పాలభిషేకం

అద్దంకి ,మార్చి 23, ప్రభాతవార్త

అద్దంకి పట్టణంలోని పొట్టి శ్రీరాములు విగ్రహం వద్ద దివ్యాంగుల ఆధ్వర్యంలో శనివారం దివ్యాంగులకి స్కూటీలు పంపిణీ చేశారు. ఈ సందర్భంగా రాష్ట్ర విద్యుత్ శాఖామంత్రి గొట్టిపాటి రవికుమార్ చిత్రపటానికి పాలాభిషేకం కార్యక్రమం నిర్వహించారు. ఈ కార్యక్రమంలో అద్దంకి పట్టణ కమిటీతెలుగుదేశంపార్టీ అధ్యక్షులు చిన్ని శ్రీనివాస రావు,పూనూరు నరేంద్ర, ఘంటసాల శివరామకృష్ణ, కూకట్ల రమేష్, మిర్యాల శ్రీనివాసరావు, పరిటాల నాగరాజు, బ్రహ్మం, జిలాని తదితరులు వున్నారు.

నామ్ ఎక్స్ప్రెస్ హైవే పుట్టవారిపాలెం కూడలిలో గతుకుల మయం

అద్దంకి రూరల్, మార్చి 23 ,ప్రభాతవార్త

అద్దంకి-నార్కెట్పల్లి ఎక్స్ప్రెస్ హైవే లో సంతమాగులూరు మండలం పుట్టవారిపాలెం కూడలిలో ఒక వైపు గతుకుల మయంగా మారింది. ఈ హైవేలో ప్రతి 60 కిలో మీటర్లకు వాహన దారులకు టోల్ టాక్స్ వసూలు యిస్తున్నా రోడ్డు మరమ్మత్తులు స్కమంగా లేవని వాహన చోదకులు వాపోతున్నారు. పుట్టవారిపాలెం కూడలిలలో హైదరాబాద్ మార్గం లో ఒక వైపుస్పీడ్ బ్రేకర్ల వద్ద రోడ్డు కాలువను తలపించే విధంగా క్రుంగిపోయి కార్లు లాంటి చిన్న వాహనాలకు అడుగు బాగం రోడ్డుకు తగిలి కార్లు మరమ్మత్తులకు గురౌతున్నాయని వాహన చోదకులు వాపోతున్నారు. టోల్ టాక్స్ పేరిట తాట తీసి డబ్బు వసూలు చేసే నామ్ ఎక్స్ప్రెస్ హైవే ఉన్న శ్రేణి సిబ్బంది దృష్టి సారించి పుట్టవారిపాలెంలో గతుకుతు పూడ్పించాలని కోరుతూన్నారు.

ఏల్చూరులో ఏషియన్ హస్పిటల్ ఉచిత వైద్య శిభిరానికి విపేష స్పందన

భారీగా తరలి వచ్చిన రోగులు - వ్యాధి నిర్ధారణ ఉచిత మందులు పంపిణీ

అద్దంకి రూరల్ ,మార్చి 23, ప్రభాతవార్త

సంతమాగులూరు మండలం ఏల్చూరు-2 సచివాలయ ఆవరణలో ఆదివారం నరసరావుపుపేట ప్రముఖ మల్టీ స్పెషాలిటీ వైద్యశాల అయిన ఏషియన్ హస్పిటల్ ఆధ్వర్యంలో ఏర్పాటు చేసిన మెగా ఉచిత వైద్య విభిరానికి విపేష స్పందన లబించింది. అన్నిరకాల వ్యాది గ్రస్తులైన రోగులుకు ఏషియన్ హస్పిటల్ వైద్యశాల డాకర్లు డాక్టర్ వంశీనాద్ రెడ్డి,డాక్టర్ కొండారెడ్డి త్రివేణి ల తరపున వారి తరపున వైద్యశాల డాక్టర్లు వైద్య పరీక్షలు నిర్వహించి రోగ నిర్ధారణ చేసి అవసరమైన మందులు ఉచితంగా పంపిణీ చేవారు. గ్రామానికి చెందిన ఇప్పల నరసింహారెడ్డి,అప్పిరెడ్డి,ఏపీయూడబ్ల్యుజే బాపట్ల జిల్లా కార్యవర్గ సభ్యులు కంచర్ల సుబ్బారావు తదితరులు వైద్య విబిరానికి వసతులు సమకూర్చగా వందలాది మంది రోగులు ఉచితంగా వైద్యపరీక్షలు చేయించుకుని తగిన మందులు అందుకుని వెళ్ళారు.ఏషియన్ వైద్యశాల సిబ్బంది రోగులకు తగిన సేవలందించారు. వైద్య శిబిరాన్ని ఏషియన్ హస్పిటల్ పర్యవెక్షణ సిబ్బంది వెంకటరెడ్డి పర్యవేక్షణలో జరిగింది.

మంత్రి ఎన్ ఎం డీ ఫరూక్ను పరామర్శించిన మంత్రులు గొట్టిపాటి, అనగాని

అద్దంకి రూరల్ మార్చి 23 ,ప్రభాతవార్త

రాష్ట్ర మంత్రి ఎన్ ఎం డీ ఫరూక్ బార్య షెహనాజ్ అనారోగ్యంతో ఇటీవల మృతి చెందగా రాష్ట్ర సహచర మంత్రులు గొట్టిపాటి రవికుమార్, అనగాని సత్యప్రసాద్లు ఆదివారం హైదరాబాదు లోని ఫరూక్ ఇంటికి వెళ్లి ఆయనను పరామార్శించారు. ఆయనను మనో నిబ్బరంగా ఉండాలని ధైర్యం చెప్పారు.

ఎక్సైజ్ కానిస్టేబుల్ సుమంత్కు గాయాలు

రాచర్ల, మార్చి 23, ప్రభాతవార్త

గిద్దలూరు ఎక్సైజ్ కానిస్టేబుల్ దండు సుమంత్కు రోడ్డు ప్రమాదంలో గాయాలయ్యాయి. సుమంత్ శనివారం రాత్రి 9గంటల సమయంలో ఒంగోలు నుండి వస్తుండగా గిద్దలూరు ఒంగోలు జాతీయ రహదారిపై రంగారెడ్డి పల్లి గ్రామ సమీపంలో ఒంగోలు వైపు వెళుతున్న గుర్తు తెలియని వాహనం అతని వాహనాన్ని ఢీకొట్టి వెళ్ళిపోయింది. ఈ ఘటనలో సుమంత్కు గాయాలు అయ్యాయి. జాతీయ రహదారిపై వాహనదారులు సంఘటనను గుర్తించి వెంటనే 108కు సమాచారమందించడంతో వారు వచ్చి ప్రధమ చికిత్స చేసి అనంతరం గిద్దలూరులోని ఓ ప్రైవేటు వైద్యశాలకు తరలించారు.

ఈర్ల గంగమ్మ ఆలయంలో ప్రత్యేక పూజలు

బల్లికురవ, మార్చి 23, ప్రభాతవార్త

మండలంలోని భక్తుల పాలిట కొంగు బంగారమై బాసిల్లుతున్న ఈర్ల గంగమ్మ తల్లి ఆలయంలో ఆదివారం ప్రత్యేక పూజలు నిర్వహించారు. నక్కబొక్కలపాడు గ్రామానికి చెందిన దూళిపాళ్ల తాతారావు తన వార్షిక మొక్కుబడి చెల్లింపులో భాగంగా 1000 మందికి అన్న సంతర్పణ కార్యక్రమం నిర్వహించారు. అంతే కాకుండా మండలంలోని వివిధ గ్రామాల నుండి భక్తుల రాకతో గంగమ్మ ఆలయ పరిసర ప్రాంతాలలో పండుగ వాతావరణం నెలకొంది. పొంగళ్ళు పెట్టి తమ మొక్కుబడులను ఘనంగా చెల్లించారు. ఆలయ పూజారి చల్లగుండ్ల శ్రీనివాసరావు భక్తులకు ఏ విధమైన అసౌకర్యాలు కలగకుండా ప్రత్యేక ఏర్పాట్లు చేశారు. ఈ సందర్భంగా అమ్మవారి మూల విరాట్లను ప్రత్యేకంగా అలంకరించారు. బంగారు ఆభరణాలతో అమ్మవారు శోభాయమానంగా భక్తులకు దర్శనం ఇచ్చారు.

ఆలయ వేదపండితులతో ఎసి సమావేశం

అద్దంకి ,మార్చి 23 ప్రభాతవార్త

ప్రసిద్ధ పుణ్యక్షేత్రమైన సింగరకొండలోని శ్రీ ప్రసన్నాంజనేయ స్వామి దేవాలయ పునర్నిర్మాణం, పునఃప్రతిష్ట కార్యక్రమంపై అదివారం ఆలయ వేదపండితులు, పూజారులతో ఆలయ సహాయ కమీషనర్, కార్యనిర్వహణాధికారి మదమంచి తిమ్మానాయుడు సమావేశమై చర్చించారు .ఈ సందర్భంగా తిమ్మానాయుడు మాట్లాడుతూ ఆలయ పునఃప్రతిష్టకు ఆలయనిర్మాణానికి సంబంధించి చేపట్ట బోయ పనులు, ఆయా విభాగాలకు సంబంధించి బాధ్యతలు, నిర్వహించే కమిటీల ఏర్పాటు, తదితర విషయాలను ఈ సమావేశంలో చర్చించినట్లు ఆయన వివరించారు.

25 వరకు గడువు పొడిగింపు

బల్లికురవ, మార్చి 23, ప్రభాతవార్త

స్వయం ఉపాధి రుణాల దరఖాస్తు ఆహ్వానం తేదీని పొడిగించినట్లు బీసీ కార్పొరేషన్ ఈడీ వెంకటేశ్వరరావు తెలిపారు. కలెక్టరేట్ కార్యాలయంలో శనివారం ఆయన మాట్లాడుతూ స్వయం ఉపాధి రుణాలకు దరఖాస్తుకు ఈనెల 10వ తేదీ నుంచి 22వ తేదీ వరకు ఇచ్చిన గడువును మరో మూడు రోజులు పొడిగించామన్నారు. ఈనెల 25వ తేదీ వరకు అవకాశం కల్పిస్తున్నట్లు వివరించారు. దరఖాస్తు చేసుకోవాల్సిన లబ్దిదారులు ఈ అవకాశాన్ని సద్వినియోగం చేసుకోవాలని ఆయన కోరారు.

రౌడీషీటర్లకు కౌన్సిలింగ్ ఇచ్చిన ఎస్సై

హనుమంతునిపాడు, మార్చి 23, ప్రభాతవార్త

మండలంలోని రౌడీషీటర్లకు, అనుమానస్పద వ్యక్తులకు ఎస్సై మాధవరావు ఆదివారం పోలీసు స్టేషన్ ఆవరణలో కౌన్సిలింగ్ నిర్వహించారు. ఈ సందర్భంగా ఆయన మాట్లాడుతూ మీపై పోలీసు నిఘా ఉంటుందని, ఘర్షణలకు, పంచాయతీలు, సెటిల్మెంట్లకు వెళ్తే కఠిన చర్యలు తీసుకుంటామని హెచ్చరించారు. గ్రామాల్లో మంచి వాతావరణం కోసం పోలీసులకు సహకరించాలని, రౌడీయిజం చేసినా, ప్రజలను, మహిళలను, వ్యాపారస్తులను ఇబ్బందిపెట్టినా పరిణామాలు తీవ్రంగా ఉంటాయని హెచ్చరించారు. రౌడీ షీటర్లు క్రమం తప్పకుండా పోలీసు స్టేషన్కు వచ్చి సంతకాలు చేసి వెళ్ళాలని సూచించారు.

వయోపరిమితి పెంచినందుకు ప్రభుత్వానికి ధన్యవాదాలు తెలిపిన యల్లమంద

పొన్నలూరు, మార్చి 23, ప్రభాతవార్త

స్వయం ఉపాధి పథకం లబ్దిదారులకు ఇతర కులాల వారిలాగే కాపు, బలిజ, తెలగ, ఒంటరి, కులాలకు కూడా 21 నుండి 60 సంవత్సరాల వరకు వయోపరిమితి పెంచినందుకు కాపు జేఏసీ కొండపి నియోజకవర్గం నాయకులు తాటి యల్లమంద ప్రకటన ద్వారా ప్రభుత్వానికి కృతజ్ఞతలు తెలిపారు. అలాగే స్వయం ఉపాధి పథకానికి దరఖాస్తు చేసుకునేందుకు 25-03-2025 తేదీ వరకు కాలపరిమితి పెంచినందున ఆశావాహులు ఈ సమయాన్ని సద్వినియోగం చేసుకొని దరఖాస్తు చేసుకోవాలని యల్లమంద సూచించారు.

సీపీఐ సీనియర్ నేత శ్రీధర్ మృతికి సంతాపం

సంతమాగులూరు, మార్చి 23, ప్రభాతవార్త

సీపీఐ సీనియర్ నేత, బాపట్ల జిల్లా వ్యవసాయ కార్మిక సంఘం ప్రధాన కార్యదర్శి కామ్రేడ్ జేబీ శ్రీధర్ ఆదివారం తెల్లవారుజామున కన్నుమూశారు. ఆయన కొంత కాలంగా అనారోగ్యంతో బాధపడుతున్నారు. కమ్యూనిస్టు పార్టీ తరుపున ప్రజా సమస్యలపై తనవంతు పోరాటం చేశారు. బడుగు, బలహీన వర్గాలకు అండగా, ఉద్యమాలే ఊపిరిగా ఎప్పుడూ ప్రజా క్షేత్రంలో ఉంటూ తుదిశ్వాస వరకు కూడా పోరాటం చేశారు. నేటి తరం కార్మిక సంఘాలకు ఆయన సేవలు స్ఫూర్తిదాయకం.

ఏల్చూరుతో ప్రత్యేక అనుబంధం :

జల్లి భాగ్యశ్రీధర్ తండ్రి ఆనందరావు ప్రభుత్వ ఉపాధ్యాయునిగా 60 ఏళ్ల క్రితం ఏల్చూరులో పని చేశారు. ఆ సమయంలో వారి కుటుంబం స్థానికంగా నివాసం ఉన్నారు. ఆనందరావు మాస్టర్ కుటుంబ సభ్యులు గ్రామస్తులతో కలివిడిగా ఉండేవారని ఆయన శిష్యులు చెబుతున్నారు. మాస్టర్ తమ పిల్లలతో సమానంగా తన శిష్యులను కూడా చూసేవారు. అంతే కాదు, తన వద్దకు విద్య కోసం వచ్చిన పిల్లల్లో ఎవరైనా భోజనం చేయలేదని తెలిస్తే, వెంటనే వారికి తమ ఇంట్లో భోజనం పెట్టించేవారని ఎస్కే నాగూర్ వలి(శిష్యుడు) తెలిపారు. అలాగే భాగ్యశ్రీధర్ కూడా తన సహచర విద్యార్థులతో ఎంతో స్నేహపూర్వకంగా మెలిగేవారని చెప్పారు. ఉద్యోగరీత్యా వారు ఇత ప్రాంతాలకు వెళ్లి ఏళ్ళు గడిచినా, నేటికి వారి కుటుంబం జ్ఞాపకాలు గుర్తుకు వస్తూనే ఉంటాయని శిష్యులు పలువురు తెలిపారు. శ్రీధర్ మరణం మా అందరికి దిగ్భ్రాంతికి గురి చేసిందని ఆవేదన వ్యక్తం చేశారు. ఆయన ఆత్మకు శాంతి కలగాలని, వారి కుటుంబ సభ్యులకు ప్రగాఢ సానుభూతిని తెలిపారు.

నూతన కమిటీ చర్చి అభివృద్ధికి కృషిచేయాలి

- అసోసియేషన్ దేవ ప్రకాశం

రాచర్ల, మార్చి 23, ప్రభాతవార్త

కొత్తగా ఏర్పడిన కమిటీ చర్చి అభివృద్ధికి కృషిచేయాలని తెలుగు బాప్టిస్ట్ అసోసియేషన్ సభ్యులు కొండెపోగు దేవ ప్రకాశం అన్నారు. రాచర్ల ఫారం గ్రామంలోని తెలుగు బాప్టిస్ట్ చర్చి నూతన కమిటీ ఎంపిక కార్యక్రమం చర్చి కమిటీ మరియు గ్రామ పెద్దలు ఆదివారం నిర్వహించగా ఆయన పాల్గొన్నారు. ఈ సందర్భంగా ఆయన మాట్లాడుతూ కొత్తగా ఎన్నికైన కమిటీ సభ్యులు బాధ్యతగా తమ విధులు నిర్వహించి చర్చి అభివృద్ధి ధ్యేయంగా పనిచేయాలన్నారు. కమిటీ సభ్యులందరూ సమన్వయంతో ఒకరికొకరు సహకరించుకుంటూ కార్యక్రమాలు నిర్వహించుకునేందుకు ముందు ప్రణాళికలు సిద్ధం చేసుకోవాలని ఆయన అన్నారు. నూతన కమిటీకి ఆయన అభినందనలు తెలియజేశారు. బాప్టిస్ట్ చర్చి నూతన కమిటీ ప్రెసిడెంట్గా చిట్టెం బాబు, వైస్ ప్రెసిడెంట్గా ఎలకపాటి రమేష్ (మరియదాస్), సెక్రటరీగా చిట్టెం దామోదర్, జాయింట్ సెక్రటరీగా చిట్టెం మార్క్, ట్రెజరర్గా చిట్టెం మార్క్లను ఎన్నుకోవడం జరిగిందని ఆయన తెలిపారు.

నేటి తరానికి భగత్‌సింగ్ ఆదర్శం

మద్దిపాడు, మార్చి23, ప్రభాతవార్త

ప్రస్తుత సమాజంలో నేటి తరానికి భగత్ సింగ్ ఆదర్శం అని ఎస్సీఎస్ అకాడమీ ప్రిన్సిపాల్ సుబ్బయ్య అన్నారు. మండల కేంద్రం మద్దిపాడులో ఆదివారం సీపీఎం ఆధ్వర్యంలో భగత్‌సింగ్ 94వ వర్ధంతి కార్యక్రమం నిర్వహించారు. ఈ సందర్భంగా సుబ్బయ్య మాట్లాడుతూ భగత్ సింగ్ ఆశయాలకు అనుగుణంగా నేటి యువత నడవాలన్నారు. విద్యార్థులు కూడా ఉన్నతంగా ఎదగాలని ఆకాంక్షించారు. అనంతరం భగత్‌సింగ్ చిత్రపటానికి పూలమాలలు నివాళులర్పించారు.ఈ కార్యక్రమంలో సీపీఎం మండల కార్యదర్శి ఉబ్బా ఆదిలక్ష్మీ, కాకుమాను సుబ్బారావు, వేణు, విద్యార్థులు అధిక సంఖ్యలో పాల్గొన్నారు.

ఉల్లాస్ పరీక్షలకు 566 మంది హాజరు

మద్దిపాడు, మార్చి23, ప్రభాతవార్త

మండలంలో ఉల్లాస్ పరీక్షకు 566 మంది అభ్యాసకులు హాజరైనట్లు ఎంపీడీఓ శ్రీనివాస్ ప్రసాద్ ఆదివారం తెలిపారు. మండలంలోని లింగంగుంట పెద్దకొత్తపల్లి సీతారాంపురం, గుండ్లపల్లి ,కీర్తిపాడు ,రాచవారిపాలెం, గాజుపాలెం గ్రామాల్లో పరీక్షలునిర్వహించినట్లుతెలిపారు. లింగంగుంట హైస్కూల్లో విద్యాశాఖ అధికారి మెడబలిమి శ్రీనివాసరావు, ఏపీఎం కాకుమాను సుబ్బారావు,పరీక్షా కేంద్రాల్లో అభ్యాసకులు పరీక్షలు నిర్వహించినట్లు ఎంపీడీఓ శ్రీనివాసప్రసాద్ తెలిపారు.

ప్రస్తుత సమాజంలో యువత ఆదర్శంగా మెలగాలి

- ఎస్సై బి.శివరామయ్య

మద్దిపాడు, మార్చి23, ప్రభాతవార్త

ప్రస్తుత సమాజంలో యువత ఆదర్శం జీవనం సాగించి నలుగురికి తోడ్పాటు ఇచ్చే విధంగా మెలగాలని స్థానిక ఎస్సై బి.శివరామయ్య యువతకు పిలుపునిచ్చారు. శనివారం రాత్రి మండల పరిధిలోని నాగన్నపాలెం గ్రామం నందు పోలీసు శాఖ ఆధ్వర్యంలో పల్లెనిద్ర కార్యక్రమాన్ని చేపట్టడం జరిగింది. ఈ సందర్భంగా స్థానిక ఎస్సై బి.శివరామయ్య మాట్లాడుతూ నేటి బాలలే రేపటి పౌరులంటూ నేటి యువతరానికి భగత్ సింగ్ ఆదర్శంతమని , భగత్ సింగ్ 94వ జన్మదిన సందర్భంగా గ్రామస్తులకు జన్మదిన శుభాకాంక్షలు తెలిపారు. గ్రామంలో అసాంఘిక కార్యక్రమాలకు పాల్పడే వారిపై పోలీసుశాఖ నిఘా ఎప్పుడు ఉంటుందని వారిలో మార్పును తీసుకొచ్చేందుకు అవగాహన కార్యక్రమాలు చేపడుతున్నామని ఆయన అన్నారు. గ్రామాలలో చిన్నారుల పట్ల తల్లిదండ్రులు తగు జాగ్రత్తలు తీసుకుంటూ, బ్యాడ్ టచ్, గుడ్ టచ్ గురించి అవగాహన కల్పించారు. గ్రామాల్లో అనుమానస్పదంగా తిరిగేటువంటి వ్యక్తులు పట్ల జాగ్రత్త వహిస్తూ పోలీసు శాఖకు సమాచారం అందించాలని, అసాంఘిక కార్యకలాపాలపై సమాచారం ఇచ్చినట్లయితే వ్యక్తుల పేర్లు గోప్యంగా ఉంచుతామని ఆయన తెలిపార. గ్రామంలోని ప్రజలు యొక్క జీవన శైలి, పిల్లల యొక్క విద్య, ఉపాధి తదితర అంశాలపై గ్రామస్తులతో చర్చించడం జరిగింది. ఈ కార్యక్రమంలో స్థానిక సర్పంచ్ కాకర్ల విజయ్‌కుమార్, పంచాయతీ పాలక మండలి సభ్యులు, గ్రామస్తులు తదితరులు పాల్గొన్నారు.

ఏబీఏపీ ఆధ్వర్యంలో మజ్జిగ ప్యాకెట్లు పంపిణీ

మార్టూరు, మార్చి 23, ప్రభాతవార్త

అఖిల భారతీయ అయ్యప్ప ధర్మ ప్రచార సభ మార్టూరు కమిటీ ఆధ్వర్యంలో భక్తులకు భారీగా మజ్జిగ ప్యాకెట్లు అందజేశారు. మార్టూరులోని దుర్గా మల్లేశ్వరి స్వామి కళ్యాణ మండపంలో శ్రీనివాస కళ్యాణం ఆదివారం అంగరంగ వైభవంగా జరిగింది. ఈ కళ్యాణానికి వేలాది సంఖ్యలో భక్తులు భారీగా హాజరయ్యారు. వేసవిలో భక్తుల దాహార్తిని తీర్చేందుకు ఏబీఏపీ ఆధ్వర్యంలో అయ్యప్ప భక్తులు మజ్జిగ ప్యాకెట్లను అందజేశారు. ప్రజల దాహార్తిని తీర్చేందుకు అయ్యప్ప భక్తులు మజ్జిగ ప్యాకెట్లు పంపిణీ చేయడంపై వెంకటేశ్వర భక్త సంఘం హర్షం వ్యక్తం చేశారు. ఈ కార్యక్రమంలో ఏబీఏపీ మార్టూరు అధ్యక్షులు నల్లపనేని వెంకట రామారావు, ఉపాధ్యక్షులు ఆత్మకూరి రామచంద్రరరావు, కొల్లా శ్రీనివాసరావు, జిల్లా సభ్యులు ఎం.అంకయ్య, సత్తిబాబు, తగెడ్డ శ్రీకాంత్ తదితరులు పాల్గొన్నారు.

వెంకయ్య ఆశ్రమంలో అన్నదానం

మార్టూరు, మార్చి 23, ప్రభాతవార్త

మార్టూరు కోరిగుంట్లలోని వెంకయ్య ఆశ్రమంలో మార్టూరు వాస్తవ్యులు ఐకాన్ ఇండియా బిజినెస్ అవార్డు గ్రహీత అవిర్నేని శ్రీకాంత్ పుట్టిన రోజు సందర్భంగా వారి ఫ్రెండ్స్ వెంకట్ (ఎమ్మెల్యే సాంబశివరావు పీఏ) అశోక్, అనిల్, ఫణి, మణికంఠ, సతీష్, కుటుంబ సభ్యులు వృద్ధులకు అన్నదానం చేశారు. స్వీట్లు, పండ్లు పంపిణీ చేశారు. ఎమ్మెల్యే పీఏ వెంకట్ మాట్లాడుతూ ఆశ్రమానికి అన్ని విధాలుగా సహాయ సహకారాలు అందిస్తామని తెలిపారు. చిన్న వయసులోనే ఆశ్రమాన్ని నిర్వహిస్తున్న తన్నీరు రాజేష్‌ను అభినందించారు.

ఏప్రిల్ 1 సీఎం చంద్రబాబు పర్చూరు పర్యటన

మార్టూరు, మార్చి 23, ప్రభాతవార్త

ఏప్రిల్ 1వ తేదీన సీఎం చంద్రబాబు పర్చూరు నియోజకవర్గ పర్యటన నేపధ్యంలో మండల అధ్యక్షులు ముఖ్య నేతలతో కాన్ఫరెన్స్‌లో మాట్లాడుతున్న ఎమ్మెల్యే ఏలూరి సాంబశివరావు.

రేపు సర్వసభ్య సమావేశం

తాళ్లూరు, మార్చి 23, ప్రభాతవార్త

మండల ప్రజా పరిషత్ కార్యాలయ సమావేశపు మందిరంలో ఈనెల 25వ తేదీ ఉదయం 10గంటలకు మండల పరిషత్ సర్వసభ్య సమావేశం నిర్వహించనున్నట్లు ఇన్‌ఛార్జీ ఎంపీడీఓ దారా హనుమంతరావు తెలిపారు. ఎంపీపీ తాటికొండ శ్రీనివాసరావు అధ్యక్షతన సర్వసభ్య సమావేశం నిర్వహిస్తున్నట్లు తెలిపారు.సమావేశానికి జడ్పీటీసీ, మండలపరిధిలోని ఎంపీటీసీలు, గ్రామ సర్పంచ్‌లు, గ్రామ కార్యదర్శులు ,మండల స్థాయి అధికారులు తప్పనిసరిగా హాజరు కావాలని ఎంపీడీఓ తెలిపారు.

సీపీఎం ఆధ్వర్యంలో భగత్‌సింగ్‌కు ఘన నివాళులు

సంతనూతలపాడు, మార్చి 23, ప్రభాతవార్త

సంతనూతలపాడు మండలం పేర్నమిట్ట శాంతినగర్‌లో భగత్ సింగ్ 94వ వర్ధంతిలో భాగంగా సీపీఎం ఆధ్వర్యంలో ఏర్పాటు చేసిన ఒక కార్యక్రమంలో సీపీఎం జిల్లా కమిటీ సభ్యులు బంకా సుబ్బారావు భగత్‌సింగ్ చిత్రపటానికి పూలమాలలు వేసి ఘన నివాళులర్పించారు. బ్రిటీష్ సామ్రాజ్యావాదానికి వ్యతిరేకంగా దేశ స్వాతంత్రం కోసం అతి చిన్న వయసులో భగత్‌సింగ్ పోరాటాలు చేశారని సీపీఎం నాయకులు బంకా సుబ్బారావు పేర్కొన్నారు. కార్పొరేటర్లు, మతోన్మాదులు, సామ్రాజ్యవాదంతో కలిసి దేశ సంపదను కొల్లగొడుతున్నారని సుబ్బారావు ఆరోపించారు. వీరికి వ్యతిరేకంగా కార్మికులు, రైతులు, వ్యవసాయ కూలీలు, పేదలు పోరాడాలన్నారు. ఈ కార్యక్రమంలో సీపీఎం నాయకులు అను వెంకట సుబ్బారావు, దాసరి చినబాబు, టి.సుబ్బారావు, పి.చిన్న శేషయ్య, కైలా అవినాష్, జార్జి తదితరులు పాల్గొన్నారు.

అంగన్‌వాడీ కార్యకర్తలు ప్రత్యేక శిక్షణా తరగతులు

సంతనూతలపాడు ,మార్చి 23, ప్రభాతవార్త

సంతనూతలపాడు మండలం చిలకపాడు హైస్కూల్లో ఈనెల 24వ నుండి పోషణ పడాయి పోషణ అభిలపై మండల స్థాయిలో అంగన్‌వాడీ కార్యకర్తలకు ప్రత్యేక శిక్షణ తరగతులు జరగనున్నట్లు ఐసీడీఎస్ సంతనూతలపాడు మండల సూపర్‌వైజర్లు పి.నాగలక్ష్మీ, పి.పిచ్చమ్మలు తెలిపారు. మద్దిపాడు ఐసీడీఎస్ ప్రాజెక్టు సీడీపీఓ పీఆర్ ఇవాంజిలిన్ ఆదేశాల మేరకు ఈ శిక్షణ తరగతులు జరగనున్నట్లు వారు పేర్కొన్నారు. సంతనూతలపాడు మండలంలోని వేములపాడ, సంతనూతలపాడు సెక్టార్ పరిధిలో గల అంగన్‌వాడీ టీచర్లకు ఈనెల 26వ తేదీ వరకు ఈశిక్షనా తరగతులు జరగనున్నట్లు వారు పేర్కొన్నారు. ఉదయం 9గంటల నుండి సాయంత్రం ఐదు గంటల వరకు ఈశిక్షణ తరగతులు జరగనున్నట్లు వారు వెల్లడించారు. ఉదయం 9గంటల నుండి సాయంత్రం 5 గంటల వరకు ఈ శిక్షణ తరగతులు జరగనున్నట్లు వారు వెల్లడించారు.అంగన్‌వాడీ టీచర్లు అందరూ ఈ శిక్షణా తరగతులలో పాల్గొనాల్సిందిగా సూపర్‌వైజర్లు నాగలక్ష్మీ, పిచ్చమ్మలు కోరారు.

రేషన్ కార్డులు ఈకేవైసీ చేయించుకోవాలి

- తహశీల్దార్ సంజీవరావు

తాళ్లూరు, మార్చి23, ప్రభాతవార్త

రేషన్ కార్డు కలిగిన ప్రతి ఒక్కరు డీలర్ వద్ద ఈకేవైసీ చేయించుకోవాలని తహశీల్దార్ కే.సంజీవరావు ఆదివారం ఒక ప్రకటనలో తెలిపారు.ఆయన మాట్లాడుతూ వీఆర్వో, డీలర్లు ఎండీయూల వద్ద ప్రతి రేషన్ కార్డుదారులు ఈనెల 31 నాటికి ఈకేవైసీ పూర్తి చేయించుకోవాలని కోరారు. రేషన్ కార్డుదారులు వారికి సహకరించాలని కోరారు. లేకుంటే రేషన్ సరుకులు అందవని అన్నారు.మండలంలోని కార్డుదారులు ప్రతిఒక్కరు ఈకేవైసీచేయించుకుని అధికారులకు సహకరించాలన్నారు.

నేడు పంగులూరు మండలంలో మంత్రి గొట్టిపాటి పర్యటన

అద్దంకిరూరల్ ,మార్చి 23, ప్రభాతవార్త

రాష్ట్ర విద్యుత్ శాఖా మంత్రి గొట్టిపాటి రవికుమార్ సోమవారం జె.పంగులూరు మండలంలో పర్యఇంచనున్నట్లు ఆయన కార్యాలయం తెలిపింది. కొండమంజులూరులో ఉదయం 10.0గంటలకు , 10.30 గంటలకు ముప్పవరం గ్రామాలలో జరిగే కార్యాక్రమాలలో మంత్రి గొట్టిపాటి రవికుమార్ పాల్గొంటారని ఈ కార్యక్రమాని అధికారులు,నాయకులు, కార్యకర్తలు పాల్గొని విజయవంతంచేయాలని వారు కోరారు.

మే నుంచే కొత్త పింఛన్లు

దొనకొండ,మార్చి23,ప్రభాతవార్త

శుభవార్త చెప్పిన మంత్రిరాష్ట్రంలో ఎన్టీఆర్ భరోసా కొత్త పింఛన్లపై సెర్ప్ శాఖ మంత్రి కొండపల్లి శ్రీనివాస్ కీలక వ్యాఖ్యలు చేశారు. కొత్తగా 5 లక్షల మందిని అర్హులుగా గుర్తించామని, త్వరలోనే మంజూరు చేస్తామని ఆయన తెలిపారు.అయితే, 93 వేల మంది వితంతువులకు మే నెల నుంచి కొత్తగా పింఛన్లు అందజేయనున్నట్టు మంత్రి శ్రీనివాస్ వెల్లడించారు. ఈ మేరకు ఆయన విజయనగరం జిల్లా గంట్యాడలో మీడియాతో మాట్లాడారు. ఈ సందర్భంగా మంత్రి మాట్లాడుతూ.. ఆంధ్రప్రదేశ్లో కొత్తగా దాదాపు 5 లక్షల మంది పింఛన్లకు అర్హులని గుర్తించినట్టు వివరించారు. వారందరికీ మే నెలనుంచి పింఛన్లను మంజూరు చేస్తామని పేర్కొన్నారు.

వేసవిని దృష్టిలో పెట్టుకొని ముందస్తు ప్రణాలికలు అమలుచేయాలి

దొనకొండ,మార్చి23,ప్రభాతవార్త

రాష్ట్ర పంచాయతీరాజ్ గ్రామీణాభివృద్ధిశాఖ కమిషనర్ మైలవరపు కృష్ణతేజ ఐఏఎస్. మాట్లాడుతూ రాబోవు వేసవి పడ గాల్పులను దృష్టిలో ఉంచుకొని మంచినీరు సరఫరా, ఉపాధి హామీ పనులు, హెల్త్ కిట్లు అందుబాటులో ఉంచుకొని ముందస్తు ప్రణాలికలు అమలుచేయాలని అన్ని జిల్లా పరిషత్ ముఖ్య కార్యనిర్వహణ అధికారులకు, జిల్లా పంచాయితీ అధికారులకు, మండల అభివృద్ధి అధికారులకు, గ్రామ పంచాయితీ అధికారులకు ఆదేశాలు జారీచేశారు.

నూతన వధువుని ఆశీర్వదించిన
టీడీపీ మండల అధ్యక్షుడు సానికొమ్ము తిరుపతిరెడ్డి దంపతులు

హనుమంతునిపాడు, మార్చి 23, ప్రభాతవార్త

మండల పరిధిలోని హనుమంతపురం గ్రామం ఎస్సీ కాలనీలో రూబేన్ కుమార్తె వివాహ వేడుకల్లో మండల తెలుగుదేశం పార్టీ అధ్యక్షుడు సానికొమ్ము తిరుపతిరెడ్డి, రజనీ దంపతులు పాల్గొని పెండ్లీ కుమార్తెకు అక్షింతలు వేసి ఆశీర్వదించారు. ఈ కార్యక్రమంలో నాయకులు గాయం రామిరెడ్డి, చీకటి వెంకట సుబ్బయ్య, దేవిరెడ్డి రాజారామిరెడ్డి, కత్తి తిరుపాలు, కొండపోగు రాబట్టు, ప్రసన్న, దేవ సహాయం, హనుమంతపురం తెలుగుదేశం పార్టీ కార్యకర్తలు, నాయకులు తదితరులు పాల్గొన్నారు.

ఉరివేసుకుని ఉపాధ్యాయురాలి మృతి

మార్కాపురం, మార్చి 23, ప్రభాతవార్త

ఉపాధ్యాయురాలు ఉరివేసుకుని ఆత్మహత్య చేసుకున్న సంఘటన పట్టణంలోని కొండపల్లి రోడ్డులో ఆదివారం సాయంత్రం జరిగింది. స్థానిక జిల్లా పరిషత్ బాలిక ఉన్నత పాఠశాలలో తెలుగు ఉపాధ్యాయురాలుగా విధులను నిర్వర్తిస్తున్న పద్మజ(52) ఇంట్లో ఎవరు లేని సమయంలో ఫ్యాన్‌కు ఉరివేసుకుని తనువు చాలించింది. పద్మజకు భర్త, ఇరువురు కుమారులు ఉన్నారు. కుటుంబ కలహాల నేపధ్యంలో ఆత్మహత్య చేసుకున్నట్లు భావిస్తున్నారు. పట్టణ ఎస్సై సైదుబాబు కేసు నమోదు చేసుకుని దర్యాప్తు చేస్తున్నారు.

శాంతిని ప్రభోదించే రంజాన్ అందరి పండుగ

- వైకాపా సమన్వయకర్త, మాజీ ఎమ్మెల్యే అన్నా రాంబాబు

మార్కాపురం, మార్చి 23, ప్రభాతవార్త

శాంతిని ప్రభోదించే రంజాన్ అందరి పండుగ అని, సామరస్యానికి చాటి చెప్పే ఈ పర్వదినాన్ని సుఖ సంతోషాలతో జరుపుకోవాలని మార్కాపురం నియోజకవర్గ వైకాపా సమన్వయకర్త, గిద్దలూరు మాజీ ఎమ్మెల్యే అన్నా రాంబాబు అన్నారు. మండలంలోని దరిమడుగు ప్రాంతంలో గల ఏవన్ గ్లోబల్ ఇంజనీరింగ్ కళాశాల ఆవరణలో చైర్మన్ షంషీర్ అలీబేగ్ ఆధ్వర్యంలో ఆదివారం నిర్వహించిన ఇఫ్తార్ విందు కార్యక్రమంలో ఆయన పాల్గొని మాట్లాడారు. ప్రతి సంవత్సరం ఆనవాయితీగా ఇఫ్తార్ విందును జరపడం ఏ వన్ గ్లోబల్ కళాశాలకు విశేషంగా మారిందని అన్నారు. కళాశాల చైర్మన్ మీర్జా షంషీర్ అలీబేగ్ మాట్లాడుతూ రంజాన్ మాసం ఎంతో పవిత్రమైందని, ఖురాన్ గ్రంధం అవతరించిన రంజాన్ మాస చివరి బేసి రాత్రులలో ఒక రోజు ఇఫ్తార్ విందు ఏర్పాటు చేయడం నా అదృష్టంగా భావిస్తున్నానని అన్నారు. ఇఫ్తార్ విందు కార్యక్రమంలో పట్టణంలోని అన్ని మసీదుల నుంచి ముస్లిం సోదరులు పెద్ద ఎత్తున హాజరు కాగా మాజీ ఎమ్మెల్యే జంకె వెంకటరెడ్డి, మున్సిపల్ చైర్మన్ చిర్లంచర్ల బాలమురళీకృష్ణ, ముస్లిం మైనార్టీ నాయకుడు డాక్టర్ మక్బుల్ భాషా,పఠాన్ అమీరుల్లా ఖాన్,వైకాపా నాయకులు చెంచిరెడ్డి,కళాశాల డైరక్టర్ మీర్జా మసూద్,మీర్జాఉస్మాన్ బేగ్, ఏపీయుడబ్ల్యూజే జిల్లా అధ్యక్షులు నూకాని వెంకటరమణ,పలువురురాజకీయప్రముఖులు, విద్యాసంస్థలఅధినేతలు,వైకాపా నాయకులు పాల్గొన్నారు.

ఓపిక పట్టండి.. భవిష్యత్తు వైకాపాదే

- వెలుగొండ స్వామి తిరునాళ్లలో మాజీ ఎమ్మెల్యే అన్నా ఉడుముల

కొనకనమిట్ల, మార్చి 23, ప్రభాతవార్త

ఓపికతో ఉండండి.. భవిష్యత్తు వైకాపాదేనని, ఇచ్చిన హామీలను కూటమి ప్రభుత్వం అమలు చేయటలో విఫలమైందని మాజీ ఎమ్మెల్యే, మార్కాపురం నియోజకవర్గ ఇన్‌ఛార్జీ అన్నా రాంబాబు అన్నారు. శనివారం రాత్రి వెలుగొండ స్వామి తిరునాళ్ల సందర్భంగా వైకాపా ఆధ్వర్యంలో ఏర్పాటు చేసిన విద్యుత్ ప్రభలో పాల్గొని మాట్లాడారు. కార్యకర్తలకు అండగా ఉంటానని వెలుగొండ స్వామి ఆశీస్సులు ఎల్లవేళలా ఉంటాయన్నారు. మాజీ ఎమ్మెల్యే ఉడుముల శ్రీనివాసులురెడ్డి, కూటమి ప్రభుత్వ పాలనపై విమర్శలు చేశారు. ఈ కార్యక్రమంలో ఎంపీపీ మోర బోయిన మురళీకృష్ణ, జడ్పీటీసీ అక్కిదాసరి ఏడుకొండలు, మండల వైకాపా కన్వీనర్ మోర శంకర్‌రెడ్డి, మాజీ ఆలయ చైర్మన్ సానికొమ్ము తిరుపతిరెడ్డి, సింగిల్ విండో మాజీ అధ్యక్షులు కామసాని వెంకటేశ్వరరెడ్డి, నాయకులు సైకం రమణారెడ్డి ఏలూరి సంజీవరెడ్డి తదితరులు పాల్గొన్నారు.

గుంటిగంగా భవానీ అమ్మవారికి విశేష పూజలు

తాళ్లూరు, మార్చి2 3, ప్రభాతవార్త

మండలంలోని తూర్పు గంగవరం పంచాయతీ పరిధిలోని సోమవరప్పాడులో ప్రముఖ పుణ్యక్షేతం గుంటి గంగా భవానీ అమ్మవారికి ఆదివారం భక్తులు విశేష పూజలు నిర్వహించారు. పూజారిలు మెట్టెల బాలరాజు, పి.విజయలక్ష్మీ అమ్మవారి మూల విరాట్‌ను ప్రత్యేకంగా అలంకరించారు. ఆలయ అర్చకుడు ఎన్.కామేశ్వర శర్మ అమ్మవారికి అభిషేకాలు, కుంకుమార్చన పూజలు నిర్వహించారు. అమ్మవారికి నైవేద్యాలు, పొంగళ్లు సమర్పించారు. కోరిన కోర్కెలు తీర్చేకల్పవల్లిగా పేరొందిన అమ్మవారిని దర్శించుకోవడానికి జిల్లాలోని పలు ప్రాంతాల నుంచి భక్తులు అధిక సంఖ్యలో తరలివచ్చారు. భక్తులు పొంగళ్లు పెట్టి, జంతు బలులిచ్చి మొక్కులు చెల్లించారు. ఆలయ ప్రక్కన ఉన్న పుట్ట, నాగ శిలలకు భక్తులు పూజలు చేశారు. భక్తులకు అసౌకర్యం కలగకుండా ఆలయ ఈవో జి.వాసుబాబు, చైర్మన్ కొసనా గురుబ్రహ్మం, ఆర్ఏ కాటూరి ప్రసాద్, సిబ్బంది పర్యవేక్షించారు.

కమనీయం శ్రీనివాసుని కళ్యాణం

- వేలాదిగా తరలివచ్చిన భక్తులు - భారీగా అన్నదానం

మార్టూరు,మార్చి 23, ప్రభాతవార్త

వేద పండితుల మంత్రోచ్చరణలు, అఖిల భక్త జన కోటి శరణు ఘోషల మధ్య భూదేవి శ్రీదేవి సమేత శ్రీనివాసుని కళ్యాణ మహోత్సవం కన్నుల పండువగా జరిగింది. మండల కేంద్రమైన మార్టూరులోని దుర్గా మల్లేశ్వర స్వామి కళ్యాణ మండపంలో శ్రీ వెంకటేశ్వరస్వామి కళ్యాణం ఆదివారం అత్యంత వైభవంగా జరిగింది. స్వామివారి కళ్యాణానికి వెంకటేశ్వరస్వామి భక్తులు భారీ ఏర్పాట్లు చేశారు. ఈ కళ్యాణానికి తిరుమల తిరుపతి దేవస్థాన ప్రధాన అర్చకులు వేణుగోపాల్ దీక్షితులు రావడంతో భక్తులు ఆయనకు పూర్ణకుంభంతో ఘనస్వాగతం పలికారు. అనంతరం వేద పండితులు స్వామివారి కళ్యాణోత్సవం ప్రారంభించారు. స్వామివారి ప్రవరలు, మహా సంకల్పం, కన్యా వరణంతో శ్రీనివాస కళ్యాణాన్ని ప్రారంభించారు. మధ్యాహ్నం 12గంటల సమయంలో వేద మంత్రాలతో బంగారు సూత్రాలతో శ్రీదేవి భూదేవి మాతలకు మాంగల్య ధారణ చేసి ముత్యాల తలంబ్రాలతో కళ్యాణ మహోత్సవాన్ని అంగరంగ వైభవంగా నిర్వహించారు. మాంగల్య ధారణ సమయంలో అప్పటి వరకు భగభగ మండుతున్న సూర్య భగవానుడు శాంతించడంతో ఆహ్లాదకరంగా వాతావరణం చల్లబడింది. కళ్యాణ మహోత్సవం అనంతరం ప్రధాన అర్చకులు వేణుగోపాల్ దీక్షితులు, నళిని దంపతుల షష్టిపూర్తి వేడుకను అత్యంత వైభవంగా నిర్వహించారు. వారి మూడవ కుమార్తె ఆలపించిన అన్నమయ్య గీతాలు భక్తులను అలరించాయి. అనంతరం భక్తులకు దీక్షితులు ఆశీర్వచనం అందజేశారు. భక్తులకు తీర్థప్రసాదాలు పంపిణీ చేసి భారీగా అన్నదానం నిర్వహించారు.

వైభవంగా వెలుగొండ స్వామి రథోత్సవం

కొనకనమిట్ల, మార్చి 23, ప్రభాతవార్త

మండలంలోని వెలుగొండ క్షేత్రంలో లక్ష్మీ అలివేలు మంగ సమేత శ్రీ వెంకటేశ్వరస్వామి (శ్రీవారు) బ్రహ్మోత్సవాల్లో భాగంగా ఆదివారం రథోత్సవం వైభవంగా జరిగింది. ఉత్సవమూర్తులను ఆలయం నుంచి తప్పెట్లు, మేళాలతో ఊరేగింపుగా రథం వద్దకు చేర్చారు. ప్రధాన అర్చకులు నండ్యాల ప్రసాదాచార్యులు, కొడవటిగంటి వెంకటరమణాచార్యులు, పలువురు అర్చకులు వేద మంత్రాలతో ప్రత్యేక పూజలు నిర్వహించారు. ఉభయ దాతలైన గార్లదిన్నె రెడ్ల ఆధ్వర్యంలో ఈ ఉత్సవం నిర్వహించారు. రథచక్రాల క్రింద గుమ్మడి కాయలు పెట్టి తొక్కించి ప్రారంభించారు. కొబ్బరికాయలు కొట్టి మొక్కులు తీర్చుకున్నారు. ఆలయ ఈవో ఈదుల చెన్నకేశవరెడ్డి, ఉత్సవ కమిటీ చైర్మన్ కుందురు కాశిరెడ్డి, ఉభయ దాతలు తొలుత రథాన్ని లాగి ప్రారంభించారు. గోవిందా నామాన్ని జపిస్తూ భక్తులు రథాన్ని లాగుతూ ముందుకు కదిలారు. మహిళలు పోటీపడి రథాన్ని లాగి భక్తిన్ని చాటుకున్నారు. ఈ కార్యక్రమంలో మాజీ చైర్మన్‌సానికొమ్ము తిరుపతిరెడ్డి,వెంకట్‌రెడ్డి, మాజీ ఆలయధర్మకర్తలు పాల్గొన్నారు.

ఇరువురి రైతుల సోలార్ ప్లేట్ల ప్యానల్స్ చోరీ

కొనకనమిట్ల, మార్చి23, ప్రభాతవార్త

మండల కేంద్రం కొనకనమిట్ల గ్రామానికి చెందిన ఇరువురు రైతులకు పొలాల్లో ఏర్పాటు చేసిన సోలార్ ప్లేట్ల, ప్యానల్స్ శనివారం రాత్రి చోరీకి గురయ్యాయని రైతులు వేంపాటి వెంకటరెడ్డి, వేంపాటి వెంకటేశ్వర్లు తెలిపారు. తమ పొలాల్లో పొగాకు పంట సాగులో ఉదని, దొంగలు సోలార్ ప్లేట్స్ అపహరించకపోవడం వల్ల పంట పూర్తిగా దెబ్బతినే అవకాశం ఉందని రైతులు లబోదిబో మంటున్నారు. వర్షాభావ పరిస్థితుల వల్ల ప్రస్తుతం పంటను కాపాడుకోవడం నేడు కత్తిమీద సాములా తయారైందని, ఇలాంటి పరిస్థితుల్లో చోరీకి గురి కావడం బాధగా ఉందని వారు ఆవేదన వ్యక్తం చేశారు. ఇప్పటికిప్పుడు అంత మొత్తం చెల్లించి మరలా బిగించుకోవాలంటే సాధ్యం కాని పరిస్థితి అన్నారు. ఒక్కొక్క దాని విలువ సుమారు లక్ష రూపాయలు పైగా ఉంటుందని, రెండు వెరసి రూ.2లక్షలకు పైగా ఉంటుందని రైతులు తెలిపారు. చోరీకి గురైన విషయాన్ని స్థానిక పోలీసు స్టేషన్‌లో ఎస్సై టి.రాజ్ కుమార్‌కు తెలియజేయగా ఆయన సంఘటన స్థలానికి వెళ్లి చోరీకి గురైన సోలార్‌ను పరిశీలించారు. అనంతరం రైతులు ఫిర్యాదు మేరకు కేసు నమోదు చేసుకుని దర్యాప్తు చేస్తున్నామని ఎస్సై తెలిపారు.

పెద్దారికట్ల పంచాయతీ కార్యదర్శి ప్రసాద్ గుండెపోటుతో మృతి

కొనకనమిట్ల, మార్చి23, ప్రభాతవార్త

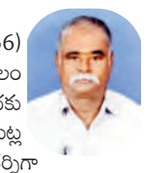

మండలంలోని పెద్దారికట్ల గ్రామ పంచాయతీ కార్యదర్శి పొదిలి ప్రసాద్(56) శనివారం రాత్రి గుండెపోటుతో మరణించారు. స్వగ్రామమైన మర్రిపూడి మండలం కాకర్లలో గుండెపోటుకు గురై మృతి చెందినట్లు కుటుంబ సభ్యులు తెలిపారు. ఈయనకు భార్య, ఇద్దరు కూతుర్లు, కుమారుడు కలిగి ఉన్నారు. కొన్నేళ్లుగా ఆయన కొనకనమిట్ల మండలంలోని పలు పంచాయతీలలో పని చేశారు. పెద్దారికట్ల పంచాయతీ కార్యదర్శిగా పని చేస్తున్న ప్రసాద్ ఈ మధ్య తరచూ పని ఒత్తిడితో ఆందోళన చెందుతున్నట్లు పంచాయతీ కార్యదర్శులు, సచివాలయ సిబ్బంది సంతాపం తెలియజేశారు. ఎంపీడీఓ ఈశ్వరమ్మ, పంచాయతీ కార్యదర్శులు ఆ గ్రామానికి వెళ్లి ప్రసాద్ భౌతికకాయాన్ని సందర్శించి నివాళులర్పించారు.

ఉత్కంఠంగా తెలుగు రాష్ట్రాల ఎడ్ల బండలాగు పోటీలు

- సీనియర్ విభాగం పోటీలను ప్రారంభించిన ఎమ్మెల్యే కందుల

కొనకనమిట్ల, మార్చి 23, ప్రభాతవార్త

మండలంలోని గార్లదిన్నె పంచాయతీ వెలుగొండ క్షేత్రంలో బ్రహ్మోత్సవాల సందర్భంగా మూడో రోజు ఆదివారం ఆంధ్ర తెలంగాణ రాష్ట్రాల స్థాయి ఎడ్ల బండలాగు సీనియర్ విభాగం పోటీలు ఉత్సాహంగా జరిగాయి. ఈ పోటీలను మార్కాపురం ఎమ్మెల్యే కందుల నారాయణరెడ్డి ఉత్సవ కమిటీ చైర్మన్ కుందురు కాశిరెడ్డి ఆలయ ఈవో ఈదుల చెన్నకేశవరెడ్డి, నాయకులతో కలిసి ప్రారంభించారు. పోటీలను కొద్దిసేపు తిలకించారు. 8 ఎడ్ల జతలు పోటీలో పాల్గొన్నారు. ప్రథమ స్థానంలో కడప జిల్లా చౌటపల్లికి చెందిన మార్తాలా చంద్ర ఓబుల్‌రెడ్డి ఎడ్ల జత నిలిచాయి. అవి 3759.05 అడుగుల దూరం లాగి ప్రథమ బహుమతి రూ80వేలను సాధించాయి. ద్వితీయ స్థానంలో నండ్యాల జిల్లా గుంపుర మనుదిన్నెకు చెందిన కుందురు రాంభూపాల్‌రెడ్డి ఎడ్ల జత నిలిచాయి. అవి 3743.9 అడుగుల దూరం లాగి రూ.60వేలు బహుమతిని సాధించాయి. తృతీయ స్థానంలో బాపట్ల జిల్లా వేటపాలెంకు చెందిన ఆర్‌కే బుల్స్ అత్తోట శిరీష చౌదరి, శివకృష్ణ చౌదరిల ఎడ్ల జత నిలిచాయి. అవి 3644.4 అడుగుల దూరం లాగి రూ.40వేలు బహుమతిని సాధించాయి. నాల్గో స్థానం లో బాపట్ల జిల్లా బల్లికురవకు చెందిన పావులూరి వీరస్వామి చౌదరి ఎడ్ల జత నిలిచాయి. అవి 3355 అడుగుల దూరం లాగి రూ.20వేలు

ఆర్ట్ అండ్ క్రాప్ వర్క్‌షాపుపై శిక్షణ

దర్శి, మార్చి 23, ప్రభాతవార్త

ఆర్ట్ అండ్ క్రాప్ వర్క్‌షాపులో భాగంగా మొదటి విడత శిక్షణా కార్యక్రమం స్థానిక శ్రీ ప్రశాంత స్కూల్ ఆధ్వర్యంలో పుట్టబజార్‌లోని స్కూల్ ఆవరణంలో ఉన్న స్టెప్ ఆడిటోరియం నందు ఘనంగా నిర్వహించారు. ఈ సందర్భంగా ఏర్పాటు చేసిన ప్రారంభ కార్యక్రమంలో శ్రీ ప్రశాంత స్కూల్ కరస్పాండెంట్ ఎస్.వెంకటేశ్వర్లు సభ అధ్యక్షత వహించగా దర్శికి చెందిన విశ్రాంత ప్రాధమికోన్నత పాఠశాల ప్రధానోపాధ్యాయులు ఎస్ఎస్‌సీహెచ్ సుబ్బారావు ప్రకాశం జిల్లా ఇండియన్ రెడ్ క్రాస్ సొసైటీ ఎగ్జిక్యూటీవ్ మెంబర్ కపురం శ్రీనివాసరెడ్డి, వర్క్‌షాపు రిసోర్స్‌పర్సన్ బాపట్ల జిల్లా ఇంకొల్లుకు చెందిన క్రాఫ్ట్ టీచర్ ఎం నాగేశ్వరి పాల్గొన్నారు. ఈ సందర్భంగా పలువురు వక్తలు మాట్లాడుతూ ఆర్ట్ అండ్ క్రాఫ్ట్ వర్క్ షాపు పిల్లల దైనందిన జీవితంలో ఎంతో సృజనాత్మకతకు దోహదపడుతుందని అన్నారు. ఈ కార్యక్రమంలో క్యాంపస్ ఇన్‌ఛార్జీ ఎస్.మాల్యాద్రిరెడ్డి, ఉపాధ్యాయులు పాల్గొన్నారు.

భగత్‌సింగ్ స్ఫూర్తితో దోపిడి లేని సమాజం కోసం యువత పాటుపడాలి

- డీవైఎఫ్ఐ ప్రకాశం జిల్లా అధ్యక్షులు కేవీ పిచ్చయ్య

దర్శి, మార్చి 23, ప్రభాతవార్త

భగత్‌సింగ్ స్ఫూర్తితో నేటియువత దోపిడి లేని సమాజం కోసం పాటుపడాలని దేశమాత దాస్య శృంఖలాలను తెంచేందుకు తమ ప్రాణాలను తృణప్రాయంగా అర్పించిన సర్దార్ భగత్ సింగ్ జీవితాన్ని నేటి యువతరం ఆదర్శంగా తీసుకోవాలని డీవైఎఫ్ఐ జిల్లా అధ్యక్షులు కేవీ పిచ్చయ్య పిలుపునిచ్చారు. ఈసందర్భంగా దర్శిలోని ప్రభుత్వ హైస్కూల్ గ్రౌండ్ నందు భారత ప్రజాతంత్ర యువజన సమైక్య డీవైఎఫ్ఐ ఆధ్వర్యంలో భగత్‌సింగ్ 94వ వర్ధంతి సందర్భంగా వాకర్స్ దగ్గర సభ నిర్వహించడం జరిగింది. ఈ సందర్భంగా ఆయన మాట్లాడుతూ 1907 సెప్టెంబర్ 28న పంజాబ్ రాష్ట్రంలోని కట్కర్ కళాక్‌లో భగత్ సింగ్ జన్మించారని ఆయన మాట్లాడుతూ సంవత్సరంలో దేశ సంపదను కొల్లగొడుతూ దేశ ప్రజలను బానిసలుగా చూస్తూ అమానుషమైన పాలన సాగిస్తున్న బ్రిటీష్ సామ్రాజ్యవాదాన్ని ఈ దేశం నుంచి తరిమి కొట్టాలని భగత్ సింగ్ నాయకత్వంలో యువత ఆనాడు విరోచిత పోరాటాలు సాగించారని ఒక వైపు దేశ స్వతంత్ర్యం కోసం పోరాడుతూనే మరొకవైపు దేశంలో ఉన్న అనాగరికమైన కుల వ్యవస్థ నిర్మూలన జరగాలని మత మూఢ భావాలు అంతరించాలని భగత్‌సింగ్ ఆశించారని తెలిపారు. డీవైఎఫ్ఐ మాజీ నాయకులు సందు వెంకటేశ్వరావు మాట్లాడుతూ పాలకులు యువతరాన్ని మభ్యపెట్టి భావోద్వేగాలను రెచ్చగొట్టే తమకు బానిసలుగా మార్చుకుంటున్నారని ఆవేదన వ్యక్తం చేశారు. ఎన్నికలకు ముందుగా పాలక పార్టీల నేతలు వాగ్దానాల వరద పాలించి ఎన్నిక అనంతరం విస్మరిస్తున్నారని అన్నారు. అది చిన్న వయసు 23 సంవత్సరాలు వయసులోనే ఉరికోయ్యను ముద్దాడిన వ్యక్తి భగత్ సింగ్ అని ఆయన వర్ధంతి కార్యక్రమాలు ప్రతి ప్రభుత్వ ఆఫీసుల్లో నిర్వహించాలని ఆయన అన్నారు. ఈ కార్యక్రమంలో వాకర్స్ డాక్టర్ కోటిరెడ్డి, పాపసాని రాజశేఖరెడ్డి, ధనిరెడ్డి వెంకట్‌రెడ్డి, వాకా పూర్ణచంద్రరెడ్డి, బెలూన్ సుబ్బారెడ్డి, రంగారావు, శ్రీను, దిడ్ల రమేష్, అంకయ్య, బేత శ్రీనివాసులురెడ్డి తదితరులు పాల్గొన్నారు.

ప్రభుత్వ బీసీ హాస్టల్‌లో :

స్థానిక ప్రభుత్వ బీసీ బాలుర వసతి గృహం నందు భగత్‌సింగ్ 94వ వర్ధంతి కార్యక్రమాన్ని హాస్టల్ వార్డెన్ పుల్లారావు, మోహన్‌రెడ్డిలు అధ్యక్షతన నిర్వహించారు. తొలుత వారు భగత్ సింగ్ చిత్రపటానికి పూలమాలలు వేసి నివాళులర్పించారు. ఈ కార్యక్రమంలో డీవైఎఫ్ ఐజిల్లా నాయకులు కేవీ పిచ్చయ్య, నాయకులు పీరా సాహెబ్, కళ్యాణ్ తదితరులు పాల్గొన్నారు.

ఎస్‌వీఆర్ హైస్కూల్ నందుः

దర్శిలోని ఎస్‌వీఆర్ హైస్కూల్‌లో భగత్ సింగ్ వర్ధంతి కార్యక్రమాన్ని డీవైఎఫ్ఐ ఆధ్వర్యంలో ఆదివారం నిర్వహించారు. తొలుత పాఠశాల ఉపాధ్యాయులు చింతా తిరుపతిరెడ్డి భగత్‌సింగ్ చిత్రపటానికి పూలమాలలు వేసి నివాళులర్పించారు. ఈ కార్యక్రమంలో యుటీఎఫ్ నాయకులు కమ్మ శ్రీను, షేక్ కాశీం, డీవైఎఫ్ఐ జిల్లా అధ్యక్షులు కేవీ పిచ్చయ్య, మాజీ నాయకులు సందు వెంకటేశ్వరావు, యువకులు పాల్గొన్నారు.

వైవీ సుబ్బారెడ్డిని పరామర్శించిన ఎమ్మెల్యే బూచేపల్లి శివప్రసాద్‌రెడ్డి

దర్శి, మార్చి 23, ప్రభాతవార్త

రాజ్యసభ సభ్యులు వైవీ సుబ్బారెడ్డి మాతృమూర్తి పిచ్చమ్మ మృతి చెందగా ఆదివారం వారి నివాసానికి దర్శి ఎమ్మెల్యే, జిల్లా వైసీపీ అధ్యక్షులు బూచేపల్లి శివప్రసాద్‌రెడ్డి వైవీ సుబ్బారెడ్డి, వైవీ భద్రారెడ్డిని పరామర్శించారు.

దేవప్రసాద్ కుటుంబ సభ్యులకు పరామర్శः

అద్దంకిలో ప్రక్యావం జిల్లా వైఎస్సార్ కాంగ్రెస్ పార్టీ ఎస్సీ సెల్ అధ్యక్షులు దేవ ప్రసాద్ భార్య అనారోగ్యంతో బాధపడుతున్న విషయం తెలుసుకుని ఆదివారం వారి నివాసానికి వెళ్లి వారి కుటుంబ సభ్యులను పరామర్శించారు. ఈ కార్యక్రమంలో దళిత నాయకులు పాలెపోగు డగ్లస్ తదితరులు ఉన్నారు.

ఓణీల బహుకరణ వేడుకలో పాల్గొన్న డాక్టర్ గొట్టిపాటి లక్ష్మీ

దర్శి, మార్చి 23, ప్రభాతవార్త

దర్శి మండలం తానంచింతల గ్రామంలో టీడీపీ నాయకులు కాకర్ల మల్లిఖార్జున నాగేంద్రుల కుమార్తె శివమణి ఓణీల బహుకరణ కార్యక్రమానికి దర్శి టీడీపీ ఇన్‌ఛార్జీ గొట్టిపాటి లక్ష్మీ, డాక్టర్ కడియాల లలిత్ సాగర్‌లు హాజరై చిన్నారిని ఆశీర్వదించారు ఈ కార్యక్రమంలో నాయకులు దారం సుబ్బారావు, మారెళ్ళ వెంకటేశ్వర్లు, చిన్న, కోమిరిశెట్టి సత్యం, సందు రామయ్య, మారం శ్రీనివాసరెడ్డి, అంబటి గోవిందరెడ్డి, వీర నాగిరెడ్డి, బాశం పిచ్చయ్య, తదితర నాయకులు, కార్యకర్తలు ఉన్నారు.

టంగుటూరులో ఆధార్ సెంటర్ కనుమరుగు

టంగుటూరు, మార్చి 23, ప్రభాతవార్త

మండల కేంద్రమైన టంగుటూరులోని ఆధార్ సెంటర్లు పనిచేయటం లేదని స్కూల్‌కి వెళ్లే విద్యార్థుల తల్లిదండ్రులు ఆవేదన వ్యక్తం చేస్తున్నారు. దీని వలన పోస్టాఫీసు, బ్యాంక్‌లకు వెళ్లడం వలన అలసత్వం అవుతుందని, సాకులు చెప్తూ అధికారులు కాలయాపన చేస్తున్నారని అన్నారు. వ్యయప్రయాసాలకు ఓర్చి ఆధార్ సెంటర్‌లకి ఆటోలు వేసుకుని వెళ్తే నిరాశ మిగులుతుందని అన్నారు. టంగుటూరులో ఆధార్ సెంటర్ పునరుద్దరించాల్సిందిగా ప్రజలు కోరుతున్నారు.

ఓపిక పట్టండి.. భవిష్యత్తు వైకాపాదే

- వెలుగొండ స్వామి తిరునాళ్లలో మాజీ ఎమ్మెల్యే అన్నా, ఉడుముల

కొనకనమిట్ల, మార్చి 23, ప్రభాతవార్త

ఓపికతో ఉండండి.. భవిష్యత్తు వైకాపాదేనని, ఇచ్చిన హామీలను కూటమి ప్రభుత్వం అమలు చేయటలో విఫలమైందని మాజీ ఎమ్మెల్యే, మార్కాపురం నియోజకవర్గ ఇన్‌ఛార్జీ అన్నా రాంబాబు అన్నారు. శనివారం రాత్రి వెలుగొండ స్వామి తిరునాళ్ల సందర్భంగా వైకాపా ఆధ్వ్యంలో ఏర్పాటు చేసిన విద్యుత్ ప్రభలో పాల్గొని మాట్లాడారు. కార్యకర్తలకు అండగా ఉంటానని వెలుగొండ స్వామి ఆశీస్సులు ఎల్లవేళలా ఉంటాయన్నారు. మాజీ ఎమ్మెల్యే ఉడుముల శ్రీనివాసులురెడ్డి, కూటమి ప్రభుత్వ పాలనపై విమర్శలు చేశారు. ఈ కార్యక్రమంలో ఎంపీపీ మోర బోయిన మురళీకృష్ణ, జడ్పీటీసీ అక్కిదాసరి ఏడుకొండలు, మండల వైకాపా కన్వీనర్ మోర శంకర్‌రెడ్డి, మాజీ ఆలయ చైర్మన్ సానికొమ్ము తిరుపతిరెడ్డి, సింగిల్ విండో మాజీ అధ్యక్షులు కామసాని వెంకటేశ్వరరెడ్డి, నాయకులు సైకం రమణారెడ్డి ఏలూరి సంజీవరెడ్డి తదితరులు పాల్గొన్నారు.

ఈనెల 31వ తేదీ లోపు మిగిలి ఉన్న రేషన్ కార్డు దారులందరూ

తప్పనిసరిగా ఈకేవైసీ నమోదు చేయించుకోవాలి

- జిల్లా పౌరసరఫరాల అధికారిణి పద్మశ్రీ

సంతనూతలపాడు, మార్చి 23, ప్రభాతవార్త

ఈనెల 31వ తేదీ లోపు జిల్లాలో మిగిలి ఉన్న రేషన్ కార్డు దారులందరూ ఈకేవైసీని రేషన్ డీలర్ల వద్ద తప్పనిసరిగా నమోదు చేయించుకోవాలని జిల్లా పౌరసరఫరాల అధికారిణి ఎస్.పద్మశ్రీ ఆదివారం ఒక ప్రకటనలో తెలిపారు. జిల్లా జాయింట్ కలెక్టర్ ఆర్.గోపాల్ కృష్ణ ఆదేశాల మేరకు ఈ ప్రక్రియను చేపట్టినట్లు డీఎస్ఓ పద్మశ్రీ పేర్కొన్నారు. జిల్లాలో 6 లక్షల 61 వేల 206 మందికి బియ్యం కార్డులు కలవని ఆమె తెలిపారు. ఈ రేషన్ కార్డులలో 19 లక్షల 37 వేల 977 మంది సభ్యులు కలరన్నారు. నేటి వరకు 17 లక్షల 31 వేల 913 మంది సభ్యులు ఈకేవైసీ చేయించుకున్నారని డీఎస్ఓ పద్మశ్రీ వెల్లడించారు. జిల్లాలో మిగిలి ఉన్న 2 లక్షల 06 వేల 064 మంది సభ్యులు ఈనెల 31వ తేదీ లోపు కేంద్ర ప్రభుత్వం ఆదేశాల మేరకు ఆధార్ ఈకేవైసీ నమోదు చేయించుకోవాలని ఆమె కోరారు. రాష్ట్రమంతా ఒకే ఈపీడీఎస్ విధానం అమల్లో ఉన్నందువల్ల కార్డుదారులు, సభ్యులు, వేరే ప్రాంతంలో ఉంటే వారి రేషన్ కార్డు, ఆధార్ కార్డు ద్వారా సమీప రేషన్ డీలర్ల వద్ద ఈకేవైసీ ని చేయించుకోవచ్చని డీఎస్ఓ పద్మశ్రీ తెలిపారు. ఇందు నిమిత్తం జిల్లాలో రేషన్ దుకాణాలు తెలిసినట్లు ఆమె పేర్కొన్నారు. ఐదు సంవత్సరాలు పైబడిన సభ్యులు మాత్రమే ఈకేవైసీ చేయించుకోవాలన్నారు. ఈకేవైసీ తప్పనిసరి అన్నారు. ఈకేవైసీ చేయించుకోని వారి వివరాలు ఆయా మండల రెవెన్యూ కార్యాలయం, రేషన్ డీలర్ల వద్ద సమాచారం కలదన్నారు. ఇందులో భాగంగా సంతనూతలపాడు మండలం మైనంపాడులో ఈకేవైసీ ప్రక్రియను ఫుడ్ ఇన్‌స్పెక్టర్ గుణవంశీ పర్యవేక్షించారు.

ఎలిమెంటరీ స్కూల్‌కు మౌళిక వస్తువులు బహుకరణ

కొత్తపట్నం. మార్చి 23. ప్రభాతవార్త

లైన్స్ క్లబ్ ఆఫ్ ఒంగోలు ఎలైట్ సిటిజన్స్ ఆధ్వర్యంలో కొత్తపట్నం లొని డిటి కాలనీలో గల ఎలిమెంటరీ స్కూల్ కి బీరువా కుర్చీలు. ఫ్యాన్లు అందించడం జరిగింది. ఈ కార్యక్రమానికి ముఖ్యఅతిథిగా ఎంఈఓ పద్మావతి రావడం జరిగింది. హెడ్ మాస్టర్ సూర్య కుమారి మాట్లాడుతూ పాఠశాలకు కావలసిన మౌలిక వస్తువులు అందించడం సంతోషకరమని తెలిపారు ఈ కార్యక్రమంలో పాఠశాల ఉపాధ్యాయులు. చార్లెస్ బాబు, హనుమంతరావు, మాధవి, వేణు, సుజాత, లైన్స్ క్లబ్ ఆఫ్ ఒంగోలు ఎలైట్ సిటిజెన్స్ అధ్యక్షులు ఈదర వెంకటేష్, ప్రధాన కార్యదర్శి గ్రందే పార్థసారథి, కార్యదర్శి బొమ్మిశెట్టి లక్ష్మణ స్వామి, క్లబ్ ఫౌండర్ కూరపాటి రమేష్, క్లబ్ పూర్వ అధ్యక్షులు తమన్నా ఆంజనేయులు, పబ్బిశెట్టి జనార్దన్, క్లబ్ చార్టర్ అధ్యక్షులు గోపాల్, క్లబ్ సభ్యులు విజయ్, కోడూరు కిషోర్, నందకుమార్, రాంబాబు, కృష్ణ, రవికుమార్, ప్రసాద్, ఆర్య భవన్ సుబ్రహ్మణ్యం, కరూర్ వైశ్యా బ్యాంక్ మేనేజర్ శ్రీనివాసరావు, సత్యనారాయణ, విద్యార్థుల తల్లిదండ్రులు పాల్గొనడం జరిగినది.

ఉల్లాస్ శిక్షణ తరగతులకు 650 హాజరు

చిన్నగంజాం, మార్చి 23, ప్రభాతవార్త

డీఆర్‌డీఏ వెలుగు ఆధ్వర్యంలో ఉల్లాస్‌లో శిక్షణ పొందిన వారికి పరీక్షలు నిర్వహించడం జరిగింది. మండలంలో 680 మంది గాను 26 సెంటర్లో ఈ యొక్క ఎగ్జామినేషన్ నిర్వహించడం జరిగింది. ఇందులో 669 మంది మాత్రమే హాజరవడం జరిగింది. మిగిలిన వారు హాజరు కాలేదు. మనోరంజన్ కడవకుదురులో జరుగుతున్నటువంటి పరీక్ష సెంటర్‌కి విజిట్ చేయడం జరిగింది. చిన్నగంజాంలోని ఎంపీపీ స్కూల్‌లో కూడా పర్యవేక్షణ చేయడం జరిగింది. ఈ కార్యక్రమంలో వీఓఏలు సీసీలు పాల్గొన్నారు.

నిరక్షరాస్యులకు పరీక్షలు నిర్వహించిన డీఆర్‌డీఏ అధికారులు

చీరాల టౌన్, మార్చి 23, ప్రభాతవార్త

నిరక్షరాస్యులను అభ్యాగులుగా మార్చేందుకు ఉల్లాస్ ద్వారా శిక్షన ఇచ్చి వారికి పరీక్షలు నిర్వహిస్తున్నట్లు డీఆర్‌డీఏ వెలుగు ఏపీఎం మధుసూదన్‌రావు అన్నారు. స్థానిక చీరాలలో ఉల్లాస్‌కి సంబంధించిన నిరక్షరాస్యులకు చీరాల మండలంలో పరీక్షలు నిర్వహించారు. ఈ పరీక్షలు మండలంలోని దేవాంగపురి, రామకృష్ణాపురం, ఈపురుపాలెం గ్రామాల్లో ఎగ్జామ్ సెంటర్లు ఏర్పాటు చేసి పరీక్షలు నిర్వహించారు. ఈ పరీక్షా కేంద్రాలను ఉల్లాస్ అధికారి మనోరంజన్, డీఆర్‌డీఏ వెలుగు ఏపీఎం కే.మధుసూదన్‌రావులు పర్యవేక్షించారు.

ఎస్సీ వర్గీకరణ ఆమోదంపై హర్షం

చీరాల, మార్చి 23, ప్రభాతవార్త

ఎస్సీ వర్గీకరణకు మద్దతుగా ఆంధ్ర ప్రదేశ్ శాసనసభల్లో కూటమి ప్రభుత్వం సమర్థించి ఆమోదించినందుకు హర్షిస్తూ చీరాల నియోజకవర్గంలో అభిమానులు హర్షాతికేకం వ్యక్తం చేస్తూ శాసనసభ్యులు మద్దులూరి మాల కొండయ్యకి అభినందనలు తెలిపారు. కేక్ కట్ చేశారు. మాదిగ ఐక్య జనసమితి వ్యవస్థాపకులు రావినూతల నాగేశ్వర రావు ఆధ్వర్యంలో ప్రెసిడెంట్ దుడ్డు సైమన్, ఇన్‌ఛార్జీ మున్నంగి అరుణ్ కుమార్, పమిడి యోహాను, పండ్లూరి శిరీష, తేళ్ల బాబు తదితరులు పాల్గొన్నారు.

గ్రంధాలయంలో చదవడం మాకిష్టం

టంగుటూరు, మార్చి 23, ప్రభాతవార్త

టంగుటూరులోని శాఖా గ్రంధాలయంలో ఆదివారం చదవడం మాకిష్టం కార్యక్రమం గ్రంధపాలకుడు గుమ్మడి వర్ధన్‌రాజు ఆధ్వర్యంలో నిర్వహించారు. ఈ కార్యక్రమానికి పిల్లలు వచ్చి ఇష్టంగా చదువుకున్నారు. చుట్టు పక్కల గ్రామాల వారు కూడా గ్రంధాలయాన్ని ఉపయోగించుకున్నారని గ్రంధపాలకుడు తెలిపారు.

ఉల్లాస్ పరీక్షలకు హాజరైన వయోజనులు

చీమకుర్తి, మార్చి 23, ప్రభాతవార్త

వయోజనుల కోసం నిర్వహించిన ఉల్లాస్ పరీక్షలు ఆదివారం విజయవంతంగా జరిగాయి. ఈ పరీక్షలు వ్రాయడానికి 75 ఏళ్ల అవ్వ కూడా రావడం విశేషంగా మారింది. పరీక్షల నిర్వహణ సమయంలో ఉల్లాస్ కన్వీనర్ టి శ్రీనివాసరావు ఆకస్మికంగా తనిఖీ చేసి తగు సూచనలు ఇచ్చారు. చీమకుర్తి మండలం లో 900 మంది లబ్ధిదారులకు గాను 892 హాజరు అయ్యారు. మొత్తం 18 కేంద్రాలలో "ఉల్లాస్ " పరీక్షలు జరిగాయి. ఇందులో ఉత్తీర్ణులు అయిన వారికి ఎన్ఐఓఎస్ ధ్రువీకరణ పత్రం ఇస్తారని శ్రీనివాసరావు తెలిపారు.

నేరాల నియంత్రణకే పోలీసుల పల్లెనిద్ర

కనిగిరి, మార్చి 23, ప్రభాతవార్త

నేరాల నియంత్రణలో భాగంగా పోలీసులు పల్లె నిద్రలు నిర్వహిస్తున్నారని కనిగిరి సీఐ ఖాజావలి తెలిపారు. శనివారం రాత్రి కనిగిరి మండల పరిధిలోని ఎరువారిపల్లి గ్రామంలో పల్లె నిద్ర కార్యక్రమాన్ని నిర్వహించారు. ఈ సందర్భంగా సీఐ ఖాజావలి మాట్లాడుతూ సైబర్ నేరాల పట్ల ప్రజలు అప్రమత్తంగా ఉండాలని, ఓటీపీలు, డెబిట్ కార్డు నెంబర్లు ఎవరికి చెప్పకూడదని సూచించారు. యువత మత్తు పదార్థాలకు దూరంగా ఉండి, క్రమశిక్షణతో చదువుకోవాలని అన్నారు. అలాగే బాల్య వివాహాల నిషేధ చట్టంతో పాటు పలు చట్టాలపై అవగాహన కల్పించారు. బంగారు బాల్యం గ్రామ కమిటీ, గుడ్ హెల్ప్ ఫౌండేషన్ ఆధ్వర్యంలో గ్రామంలోని ఎస్సీ, ఎస్టీ కాలనీల్లో బడి మానేసిన పిల్లల తల్లిదండ్రులతో ప్రత్యేక సమావేశం నిర్వహించారు. ఈ సందర్భంగా సీఐ ఖాజావలి మాట్లాడుతూ బడి మానేసిన పిల్లలను తిరిగి బడిలో చేర్పించడం ద్వారా వారి భవిష్యత్తును మెరుగుపరచాలని పేర్కొన్నారు. గ్రామస్తులు పిల్లలకు ఆధార్ కార్డులు, జనన ధృవీకరణ పత్రాలు లేవని తెలుపగా, వెంటనే స్పందించిన సీఐ, అవసరమైన సర్టిఫికేట్లను సిద్ధం చేయడానికి నేను సహాయపడతానని హామీ ఇచ్చారు. అదనంగా ఎస్టీ కాలనీలో ఒక మహిళా పొదుపు సంఘాన్ని ఏర్పాటు చేయాలని మహిళలతో చర్చించారు. ఈ కార్యక్రమంలో గ్రామ సర్పంచ్ దమ్ము వెంకటయ్య, మేడం రమణారెడ్డి(టీచర్), రిటైర్డ్ మండల విద్యాధికారి నాగిరెడ్డి, టీడీపీ నాయకులు బిజ్జం వెంకటేశ్వరరెడ్డి, మేడం ఏరికల రెడ్డి, ఏనుబారి ప్రభాకర్, బంగారు బాల్యం కమిటీ సభ్యులు, వెలుగు వీఓఈ వరలక్ష్మీ, అంగన్‌వాడీ టీచర్లు శ్రీదేవి, కుమారి, దేవమ్మ, పారా లీగల్ వాలంటీర్ రమేష్‌బాబు, గుడ్ హెల్ప్ ఫౌండేషన్ ప్రతినిధులు ధనరాజు, శివ, గ్రామస్తులు పాల్గొన్నారు.

కనిగిరిలో మౌలిక వసతుల కల్పనకు కృషి - మున్సిపల్ చైర్మన్

కనిగిరి, మార్చి 23, ప్రభాతవార్త

కనిగిరి మున్సిపాలిటీ పరిధిలో మౌలిక వసతుల కల్పనకు కృషి చేస్తున్నట్లు మున్సిపల్ చైర్మన్ అబ్దుల్ గఫార్ అన్నారు. పట్టణంలోని 14,19వ వార్డులలో 15వ ఆర్థిక సంఘం నిధులు రూ.28 లక్షలతో నూతనంగా నిర్మిస్తున్న సీసీ రోడ్లను మున్సిపల్ చైర్మన్ ఆదివారం పరిశీలించారు. సీసీ రోడ్ల నిర్మాణ పనులను నాణ్యతగా సంబంధిత కాంట్రాక్టర్లను ఆయన ఆదేశించారు. ఈ సందర్భంగా ఆయన మాట్లాడుతూ మున్సిపాలిటీలో సీసీ రోడ్ల, డ్రైనేజీ కాలువల నిర్మాణం లేని చోట్ల వాటి నిర్మాణానికి చర్యలు తీసుకుంటున్నామన్నారు. ఎమ్మెల్యే ముక్కు ఉగ్ర నరసింహారెడ్డి సహకారంతో పట్టణ ప్రజలకు అన్ని రకాల మౌలిక వసతుల కల్పనకు చర్యలు చేపడతామన్నారు.

జననీ చారిటబుల్ ట్రస్టు, శంకర కంటి ఆసుపత్రి సంయుక్త ఆధ్వర్యంలో ఉచిత నేత్ర వైద్య శిబిరం

కనిగిరి, మార్చి 23, ప్రభాతవార్త

జననీ చారిటబుల్ ట్రస్టు, శంకర కంటి ఆసుపత్రి, జిల్లా అంధత్వ నివారణ సంస్థ సంయుక్త సహకారంతో ఎమ్మెల్యే డాక్టర్ ముక్కు ఉగ్ర నరసింహారెడ్డి ఆధ్వర్యంలో ఆదివారం అమరావతి మైదానంలో ఉచిత నేత్ర వైద్యశిబిరం నిర్వహించబడింది. ఈ వైద్య శిబిరానికి 328 మంది హాజరయ్యారు. కంటి ఆపరేషన్‌కు 180మంది ఎంపిక చేయబడ్డారు. శంకర కంటి ఆసుపత్రి పారా మెడికల్ స్టాఫ్, కంటి పరీక్షలతో పాటు బీపీ, షుగర్ టెస్టులు నిర్వహించారు. డాక్టర్ ఆకాంక్ష, డాక్టర్ అపర్ణలు కంటి వైద్య పరీక్షలు నిర్వహించి, ఆపరేషన్ అవసరమయ్యే రోగులను ఖారరు చేశారు. ఆపరేషన్ కోసం ఎంపికైన రోగులను పెద్దకాకాణి శంకర కంటి ఆసుపత్రికి ప్రత్యేక వాహనాల్లో తరలించనున్నారు. వీరిలో 43 మంది 23-03-2025న 73 మంది 25-03-2025 న మధ్యాహ్నం 1గంటలకు, 64 మంది 27-03-2025న మధ్యాహ్నం 1గంటలకు ఆసుపత్రికి వెళ్లనున్నారు. ఈ కార్యక్రమంలో పలువురు రాజకీయ నాయకులు, తెలుగు మహిళలు, వాలంటీర్లు పాల్గొని సేవలు అందించారు.

ప్రజాదర్బార్‌లో రెవెన్యూ సమస్యలు సత్వరమే పరిష్కరించాలి

కనిగిరి, మార్చి 23, ప్రభాతవార్త

కనిగిరి ఎంపీడీఓ కార్యాలయంలో శనివారం ఎమ్మెల్యే ముక్కు ఉగ్ర నరసింహారెడ్డి అధ్యక్షతన జరిగిన ప్రజాదర్బార్ అర్జీలు సత్వరమే పరిష్కరించాలని తహశీల్దార్ ఆకుల వెంకట రవిశంకర్ అధికారులను ఆదివారం ఆదేశించారు. ఈ సందర్భంగా ఆయన మాట్లాడుతూ ఎమ్మెల్యే ముక్కు ఉగ్ర నరసింహారెడ్డి సూచనల మేరకు వచ్చిన అర్జీలను మూడు రోజుల్లోపుగా పరిష్కరించాల్సిందిగా వీఆర్వోలను తహశీల్దార్ ఆదేశించారు. అలాగే పరిష్కరించలేని అర్జీలకు సంబంధిత అధికారులకు ఎండార్స్‌మెంట్ ద్వారా సమాచారం అందించాలంటూ స్పష్టమైన మార్గదర్శకాలు ఇచ్చారు.

ఉల్లాస్- నవభారతి సాక్షరతా కార్యక్రమంలో భాగంగా పరీక్షలు

నాగులుప్పలపాడు, మార్చి 23, ప్రభాతవార్త

నాగులుప్పలపాడు మండలంలో 14 కేంద్రాల్లో ఉల్లాస్- నవభారతి సాక్షరతా కార్యక్రమం కింద పరీక్షలు నిర్వహించడం జరిగింది. మండల విద్యాశాఖాధికారి చైర్మన్‌గా, అసిస్టెంట్ ప్రాజెక్టు మేనేజర్ కన్వీనర్‌గా ఉండి ఈ పరీక్షలను నిర్వహించడం జరిగింది. స్వయం సహాయక సంఘాలలో సభ్యులుగా ఉండి నిరక్షరాస్యులైన లబ్ధిదారులను గుర్తించి గత మూడు నెలలుగా వీరికి వాలంటీర్ టీచర్ల ద్వారా చదవడం, రాయడం, చిన్న చిన్న అంకెలను గుర్తించడం నేర్పించటం జరిగింది. మొత్తం మండలంలో 977 మందికి గాను 845 మంది పరీక్షను రాశారు. ఇన్విజిలేటర్లుగా ఆయా గ్రామంలో ఉన్నాయి. ఓఏలు బాధ్యత నిర్వహించడం జరిగింది. సీసీలు, ఏపీఎం ఆయా సెంటర్‌లను సందర్శించారు. ఆదివారం జరిగిన పరీక్షలకు అడల్ట్ ఎడ్యుకేషన్ డిపార్టుమెంట్ నుండి అసిస్టెంట్ ప్రాజెక్టు ఆఫీసర్ కే.సురేఖ, సూపర్‌వైజర్ కే.జ్యోతి, మద్దిరాలపాడు, చదలవాడ, నాగులుప్పలపాడులోని పరీక్ష కేంద్రాలను సందర్శించారు. ఈ కార్యక్రమంలో ఏపీఎం బి.నరేంద్ర కుమార్, సీసీలు రామకృష్ణ, రమణమ్మ, అరుణ, కవిత, ఇందిరా పాల్గొన్నారు.

నలుగురు పేకాట రాయుళ్ల అరెస్టు

నాగులుప్పలపాడు, ప్రభాతవార్త

అమ్మనబ్రోలు గ్రామ శివార్లలో పేకాట శిబిరంపై నాగులుప్పలపాడు పోలీసులు దాడులు చేపట్టారు. పేకాట ఆడుతున్నారన్నా నాగులుప్పలపాడు ఎస్సై శ్రీకాంత్ ఆకస్మికంగా తన సిబ్బందితో కలిసి దాడి చేసి 4 మంది పేకాట ఆడుతున్నట్లు వ్యక్తులను అదుపులోకి తీసుకున్నారు. వారి వద్ద నుండి రూ.7,450 నగదు స్వాధీనం చేసుకున్నారు.

అక్రమ మద్యం సీసాలు స్వాధీనం

నాగులుప్పలపాడు, మార్చి 23, ప్రభాతవార్త

మండలంలోని అమ్మనబ్రోలు గ్రామంలో అక్రమంగా మద్యం అమ్ముతున్న ఏజర్ల యేసుపాదం వద్ద 25 క్వాటర్ బాటిల్స్, 9 బాటిల్స్ 90 ఎంఎల్ స్వాధీనం చేసుకొని కేసు నమోదు చేయడం జరిగిందని ఎస్సై శ్రీకాంత్ తెలియజేశారు.

24-3Pg5.qxd:24-3Pg5.qxd 01/01/01 7:08 AM Page 1

ఆ నోట్ల గుట్టలు ఎవరివి?

ఆ సొమ్ముతో తనకు సంబంధంలేదన్న జస్టిస్ వర్మ
కాలిన నగదు విడియో విడుదల చేసిన 'సుప్రీం'
కొనసాగుతున్న అంతర్గత దర్యాప్తు

న్యూఢిల్లీ, మార్చి 23: ఢిల్లీ హైకోర్టు న్యాయమూర్తి యశ్వంత్‌వర్మ అధికార నివాసంలో ఈనెల 14న హోలీరోజున జరిగిన అగ్నిప్రమాదంలో కరెన్సీ నోట్ల కట్టలు కాలినట్లు ఆరోపణలు వచ్చినసంగతి తెలిసిందే. స్టోర్‌రూమ్‌లో కాలిన డబ్బులకు సంబంధించిన ఫోటోలు విడియోక్లిప్‌ను శనివారం రాత్రి సుప్రీంకోర్టు విడుదలచేసింది. వీటితోపాటు సంబంధిత నివేదికను కూడా సుప్రీంకోర్టు వెబ్‌సైట్‌లో అందుబాటులో ఉంచింది. సుప్రీం ప్రధాన న్యాయమూర్తి సంజీవ్‌ఖన్నా ఆధ్వర్యంలో ఈసంఘటనపై అంతర్గత దర్యాప్తుజరుగుతోంది. ఈ క్రమంలోనే జస్టిస్ యశ్వంత్‌వర్మకు న్యాయపరమైన విధులు అప్పగించవద్దని ఢిల్లీ హైకోర్టుప్రధాన న్యాయమూర్తి డికె ఉపాధ్యాయను సుప్రీం కోర్టు సిజె ఆదేశించారు. అయితే కాలిన సొమ్ముతో తనకు ఎలాంటి సంబంధం లేదని ఢిల్లీ హైకోర్టు న్యాయమూర్తి వర్మ స్పష్టం చేసారు. తనను కించపరిచేందుకు ఉద్దేశ్య పూర్వకంగా జరిగిన కుట్రగా ఆయన ఆరోపించారు. కాలిన నగదు ఫోటోలు, విడియోక్లిప్‌ల ప్రామాణికతను ఆయన ప్రశ్నించారు. ప్రభుత్వం తనకు కేటాయించినన ఇవాసంలోని స్టాఫ్ క్వార్టర్స్‌కు సమీపంలో ఉన్న స్టోర్‌రూమ్‌లో మంటలు చెలరేగాయని అన్నారు. పాత ఫర్నీచర్ గృహోపకరణాలు తోటవనికి వినియోగించే వస్తువులు ఉంచేస్టోర్‌రూమ్ అని తెలిపారు. తాళం వేయని ఈ స్టోర్‌రూమ్‌కు తన నివాసానికి నేరుగా అనుసంధానంలేదని చెప్పారు. మరోవైపు తాను, తనభార్య మధ్యప్రదేశ్‌లోని భోపాల్‌కు వెళ్లినపుడు ఆరోజు రాత్రివేళ ఆ స్టోర్‌రూమ్‌లో అగ్ని ప్రమాదం జరిగిందని ఢిల్లీ హైకోర్టు న్యాయ మూర్తి యశ్వంత్‌వర్మ తెలిపారు. తన కుమార్తె వృద్ధురాలైన తల్లి ఆసమయంలో ఇంట్లో ఉన్నట్లు చెప్పారు. ఆస్టోర్‌రూమ్‌లో మంటలు చెలరేగడంతో తన కుమార్తె ప్రైవేటు కార్యదర్శి అగ్నిమాపక శాఖకు సమాచారం ఇచ్చారన్నారు. మంటలను ఆర్పినపుడు తన కుటుంబసభ్యులు సిబ్బంది దూరంగా ఉన్నారని చెప్పారు. ఆ సమ యంలో అక్కడ ఎలాంటి నగదు కనిపించలేదని అన్నారు. తాను కాని తన కుటుంబసభ్యులుకానీ ఎప్పుడూ ఆస్టోర్‌రూమ్‌లో డబ్బులు నిల్వచేయ లేదని ఢిల్లీ హైకోర్టు న్యాయమూర్తి యశ్వంత్‌వర్మ తెలిపారు. అలాగే కాలిన కరెన్సీ అవశేషాలు ఏవీ కూడా ఫైర్‌సిబ్బంది తమకు చూపించలేదని చెప్పారు. ఒకవేళ అంతపెద్ద నగదును నిజంగా రికవరీచేసి ఉంటే దాని గురించి తమకు ఎందుకు చెప్పలేదని ప్రశ్నించారు. తమ నివాసంనుంచి వేరుగా ఉన్న స్టోర్‌రూమ్‌లో డబ్బుల మూటలు కాలి నట్లుగా వచ్చినఆరోపణలు నిరాధారమైనవి అశాస్త్రీ యమైనవని జస్టిస్ యశ్వంత్‌వర్మ ఖండించారు.

మతిస్థిమితంలేని బీహార్ సిఎం

నితీష్‌కుమార్‌పై ప్రశాంత్ కిశోర్ వ్యాఖ్యలు

సమస్తిపూర్, మార్చి 23: బీహార్ ముఖ్యమంత్రి నితీష్‌కుమార్‌పై జన్‌సూరజ్ వ్యవస్థాపకుడు ప్రశాంత్ కిశోర్ సంచలన వ్యాఖ్యలు చేశారు. నితీష్ శారీరకంగా అలిసిపోయారని, మానసిక పరిస్థితి సరిగా లేదని, దీంతో ఆయన పాలన విషయంలో రాజీ పడుతున్నారని ఆరోపించారు. సిఎం పదవికి రాజీనామా చేయాలని డిమాండ్ చేశారు. ఆదివారం ఇక్కడ మీడియాతో ప్రశాంత్ కిశోర్ మాట్లాడుతూ 'నితీష్‌కుమార్ ఆరోగ్య పరిస్థితిపై ఆయన మిత్రపక్షం నేత సుశీల్‌కుమార్ మోడీ తొలిసారి మాట్లాడారు. ఆ తర్వాత పలువురు బీహార్ మంత్రులు కూడా వ్యాఖ్యానించారు. గత జనవరి వరకూ నేను ఎలాంటి కామెంట్లు చేయలేదు. కానీ బిపిఎస్‌సి నిరసనల తర్వాత నితీష్‌కుమార్ మానసిక స్థితి క్షీణించిందని తెలిసింది. ఆ కారణంగానే రాష్ట్రంలో ఏమి జరుగుతుందో కూడా తెలియని పరిస్థితిలో ఆయన ఉన్నారు. ఆయన శారీరకంగా అలసిపోయారు. మానసికంగా ఫిటినెస్‌తో లేరు. ఇందుకు సాక్ష్యం కావాలంటే ఆయన కౌన్సిల్‌లో మంత్రుల పేర్లు అడిగి చూడండి. ముఖ్యమంత్రి పదవికి నితీష్‌కుమార్ రాజీనామా చేయడం మంచిది.'అని సూచించారు. ఇందులో బిజెపికి కూడా సమానబాధ్యత ఉందని, నితీష్‌కుమార్ మానసిక స్థితి కోల్పోయిన విషయం ప్రధానికి కానీ, హోంమంత్రికి కానీ తెలిసినట్లు లేదని అన్నారు. **తేజస్వినీ అదే మాట..:** కాగా, నితీష్ మానసిక, శారీరక దారుఢ్యాన్ని కోల్పోయారని ఆర్జేడి నేత తేజస్వియాదవ్ ఇటీవల కాలంలో పలుమార్లు విమర్శలు గుప్పించారు. నితీష్‌కుమార్ రాజీనామకు డిమాండ్ చేశారు. ఒక కార్యక్రమంలో జాతీయ గీతం ఆలపిస్తుండగా నితీష్ మాట్లాడుతున్న విడియోను గత గురువారం ఆయన షేర్ చేశారు. యువకులు, విద్యార్థులు, మహిళలు, వయోవృద్ధులను ప్రతిరోజూ అవమా నించే ముఖ్యమంత్రి కనీసం జాతీయ గీతాన్నైనా అవమానించకుండా ఉంటే బాగుంటుందని వ్యాఖ్యానించారు.

అన్నామలై వ్యాఖ్యలపై కర్ణాటక డిప్యూటీ సిఎం ఫైర్

రాష్ట్రంకంటే పార్టీపెద్దల ఆదేశాలే ఆయనకు ఎక్కువని ఎద్దేవా

బెంగళూరు, మార్చి 23: నియోజకవర్గాల పునర్విభజనపై తమిళనాడు సిఎం ఎంకె స్టాలిన్ అధ్యక్షతన జరిగిన జెఎసి సమావేశంపై బిజెపి రాష్ట్రచీఫ్ అన్నామలై చేసిన వ్యాఖ్యలు వివాదాస్పదంగా మారాయి. వీటిపై కర్ణాటక డిప్యూటి సిఎం డికె శివకుమార్ స్పందించారు. అన్నామలై రాష్ట్రానికి కాకుండా పార్టీకి విధేయుడుగా ఉన్నారన్నారు. జెఎసి సమావేశంలో పార్టీనేతలతో కలిసి అన్నామలై నిరసన చేసారని ఆసమయంలో కేరళ, కర్ణాటక రాష్ట్రాలనుద్దేశించి ఆరోపణలుచేసారన్నారు. వీటిపై తాజాగా శివకుమార్ స్పందించారు. అన్నామలైకి రాష్ట్రవిషయాలకంటేప్రధానిమోడీ, హోంమంత్రి అమిత్‌షాలు దేశానికి ఏంచెపుతున్నారనేదే ముఖ్యం. ఆయనకు ఏదీ తెలియదు. అన్నామలై రాష్ట్రానికి కాకండా పార్టీకి విదేయత చూపుతున్నారని ఆయన విమర్శించారు. జెఎసి సమావేశంలో పార్లమెంటు స్థానాలు తగ్గించడంద్వారా రాష్ట్రప్రాతినిధ్యాన్ని కుదించేందుకు ఆమోదిస్తే మాతృదేశంలోనే రాజకీయ అధికారంలేని పౌరులుగా ఉంటామని స్టాలిన్ వ్యాఖ్యలు చేసారు. పునర్విభజనకు వ్యతిరేకం కాదని, న్యా యంగా నియోజకవర్గాల పునర్విభజన జరగా లని కోరుతున్నట్లు స్టాలిన్ వెల్లడించిన సంగతి తెలిసిందే. ఇందుకోసమే ఉమ్మడి కార్యాచరణ కమిటీని ఏర్పాటు చేస్తున్నట్లు ఆయన తెలిపారు.

సంభాల్‌మసీదు కమిటీ చీఫ్ అరెస్ట్

సంభాల్(యుపి), మార్చి 23: షాహి జమా మసీదుకమిటీ అధ్యక్షుడు జాఫర్ ఆలీని పోలీసులు ఆదివారం అరెస్టుచేసారు. గత ఏడాది నవంబరులో పెచ్చుమీరిన హింసకు సంబంధించి ఆయనప్రమేయం ఉందని పోలీసులు ఆయన్ను అదుపులోకి తీసుకున్నారు. కోర్టు ఆదేశాలతో మసీదులో సర్వే సందర్భంగా చెలరేగిన హింసాత్మక ఘటనల్లో ఆయనప్రమేయం లేకపోలేదన్నారు. స్థానిక సిట్ అధికారుల ఆధ్వర్యంలోమసీదు కమిటీ ఛీఫ్‌ను అదుపులోకి తీసుకని ఆయన వాంగ్మూలం నమోదుచేసినట్లు వెల్లడించారు. యుపి ప్రభుత్వం ఏర్పాటుచేసిన ముగ్గురుసభ్యుల జ్యుడిషియల్ కమిషన్ సోమవారంనుంచి విచారణప్రారంభిస్తుంది. గత ఏడాదిజరిగిన అల్లర్లలోముగ్గురు వ్యక్తులు చనిపోగా అనేక మందికి తీవ్ర గాయాలయ్యాయి. ముఘల్‌చక్రవర్తుల కాలంనాటి మసీదు ప్రాచీనకాలంలో హిందూ దేవాలయం కూల్చివేసి నిర్మించారన్న ఆరోపణలున్నాయి. సంభాల్ ఎస్‌పి కృషన్‌కుమార్ బిష్ణోయి మాట్లాడుతూ షాహిజామా మసీదు చీఫ్ జాఫర్ ఆలీని అరెస్టు చేసామని ఆయన్ను విచారిస్తున్నట్లు తెలిపారు. సంభాల్ కొత్తాలి ఇన్‌ఛార్జి అనుజ కుమార్ తోమర్ కూడా మసీదు కమిటీ అధ్యక్షుడిని సిట్ అదుపులోకి తీసుకుందని తెలిపారు. జాఫర్ ఆలీ అన్న తాహిర్ ఆలీ మాట్లాడుతూ పోలీసులు అక్రమంగా తన సోద రుడిని జైలుకు పంపిస్తున్నారని, జ్యుడిషియల్ ప్యానెల్‌ముందు ఆయన వాంగ్మూలం రికార్డు చేయాల్సి ఉండగా ముందుగానే కుట్రపూరితంగా అరెస్టుచేసారని ఆరోపిం చారు. ఉదయం 11.15 గంటలకు ఇన్‌స్పెక్టర్ మా ఇంటికి వచ్చి సర్కిల్ అధికారి కుల్‌దీప్‌సింగ్ మీతో మాట్లాడాల నుకుంటున్నారని చెప్పారని ఆయన మాతో మాట్లాడారని గత రాత్రికూడా మాట్లాడారన్నారు. ఈలోపే అదుపులోకి తీసుకుని మాసోదరుడిని జైలుకు పంపించారని అన్నారు. జాఫర్ ఇప్పటికే తన సాక్ష్యం చెప్పాడని, పోలీసులు కాల్పుల్లోనే నలుగురు చనిపోయారని చెప్పినట్లు గుర్తుచేసారు. పోలీసులు తన సోదరుడిని తీసుకెళ్లేముందు కూడా తనకు చెప్పాడని తాను జైలుకు వెళ్లడా నికిసైతం సిద్ధమేనని నిజాన్ని దాచి మాట్లాడ బోనని చెప్పాడన్నారు. బయటినుంచి నిధులు అందాయన్నది పూర్తిగా అవాస్తవమని ఒక్క పైసాకూడా రాలేదన్నారు. ఈకేసును కోర్టులోనే పోరాడతామని, విజయం మాదే అవుతుందని అన్నారు. సంభాల్ యంత్రాంగం కావాలనే ప్రజల్లో మతం చిచ్చురేపుతోందని ఆరోపించారు. ఇక్కడ ఉన్న అశాంతిని సర్దుబాటుచేయకపోగా అందరినీ రెచ్చగొడుతున్నారన్నారు. తాహిర్ ఆలీ, జాఫర్ ఆలీ, మసూద్ ఫరూఖీ, ఖాసిమ్ అడ్వకేట్‌లు కూడా తమ వాంగ్మూలాలను సోమ వారం జ్యుడిషియల్ కమిషన్‌ముందు ఇవ్వాల్సి ఉంది.

వాణిజ్య ఒప్పందాలు వాస్తవం..

భారత్ ప్రయోజనాలకే తొలి ప్రాధాన్యం: విదేశాంగ మంత్రి జైశంకర్

న్యూఢిల్లీ, మార్చి 23: అంతర్జాతీయ ఒప్పందాలపై ఓవైపు చర్చ జరుగుతుండటం, ప్రతీకర వాణిజ్య సుంకాలకు అగ్రరాజ్యం అమెరికా గడువు విధించిన నేపథ్యంలో వాణిజ్య ఒప్పందాలు వాస్తవమని, అయితే భారత్ ప్రయోజనాలకే తొలి ప్రాధాన్యం అనే విధానాన్ని తాము అనుసరించనున్నామని కేంద్ర విదేశాంగ మంత్రి ఎస్.జైశంకర్ పేర్కొన్నారు. అంతర్జాతీయ ఆర్థిక సంబంధాల్లో వాణిజ్య ఒప్పందాలు చాలా కీలకమని, అయితే ఇందువల్ల ఒనగూరే ప్రయోజనాలను చాలా జాగ్రత్తగా బేరీజు వేసుకోవాలని ఒక మీడియా సంస్థ నిర్వహించిన కార్యక్రమంలో జైశంకర్ అన్నారు. ప్రధానంగా సున్నితమైన టెక్నాలజీ విషయంలో ఇలాంటి ఒప్పందాల వల్ల ఇరువైపులా ప్రయోజనాలు ఉంటాయని చెప్పారు. భారత్ ప్రభుత్వం ప్రస్తుతం మూడు కీలక వాణిజ్య ఒప్పందాలపై సంప్రదింపులు జరుపుతోందని విదేశాంగమంత్రి జైశంకర్ తెలిపారు. వీటిలో ఒకటి యుఎస్‌తో జరుగుతోందని చెప్పారు. 'అంతర్జాతీయ ఆర్థిక సంబంధాల్లో వాణిజ్య ఒప్పందాలు కీలకం. ఇప్పుడు వీటి ప్రాధాన్యత కూడా పెరిగింది. దీనిని భారత్ గుర్తించింది. ప్రస్తుతం, మనం మూడు వాణిజ్య ఒప్పందాలపై సంప్రదింపులు జరుపుతున్నాం. ఐరోపా సమాఖ్య, యుకె, అమెరికాతో ద్వైపాక్షిక ఒప్పందంతో చర్చలు జరుపుతున్నాం. న్యూజిలాండ్‌తో కూడా ఈ వారమే చర్చలు ప్రారంభించాం. మరికొందరితో కూడా చర్చలు జరపనున్నాం' అని జైశంకర్ తెలిపారు. భారతదేశం 'ఇండియా ఫస్ట్' విధానాన్ని అనుసరించనుందని జైశంకర్ భరోసా ఇచ్చారు. వికసిత్ భారత్ లక్ష్యంగా ఇండియా ఫస్ట్ పాలసీని అనుసరించనున్నట్లు చెప్పారు. గతంలో ఎక్కువగా ఆసియా దేశాలతో స్వేచ్ఛా వాణిజ్య ఒప్పందాలు (ఎఫ్‌టిఎ)లు చేసుకునే వాళ్లమని, వాణిజ్యం పోటాపోటీగా ఉండేదని అన్నారు. అమెరికా ఫస్ట్ పాలసీలో భాగంగా డొనాల్డ్ ట్రంప్ ఇటీవల ప్రతీకార సుంకాలను కట్టుబడి ఉన్నామని ప్రకటించారు. భారత్‌తో మంచి సంబంధాలే ఉన్నాయని, అయితే భారత్ అధిక సుంకాలు విధిస్తోందని, ఏప్రిల్ 2 నుంచి ప్రతీకార సుంకాలు తప్పవని హెచ్చరించారు.

సరిహద్దుల్లో భద్రతకు రోబో డ్రోన్లు

న్యూఢిల్లీ, మార్చి 23: అంతర్జాతీయ సరిహద్దుల వెంబడి భద్రత కొనసాగించేందుకుగాను అస్సాంలోని గువాహతి ఇండియన్ ఇన్‌స్టిట్యూట్ ఆఫ్ టెక్నాలజీ పరిశోధకులు అధునాతన రోబోలను అభివృద్ధిచేసారు. అత్యంత సవాళ్లతో కూడిన అంతర్జాతీయ సరిహద్దులను నిరంతర గస్తీకి ఈ ఎఐ ఆధారిత నిఘాతో అత్యంత ప్రయోజనం ఉంటుందని ఐఐటి పరిశోధకులు చెపుతున్నారు. ఐఐటి గువాహతిలో డిఎ స్పాటియో రోబోటిక్ లేబ్ ప్రైవేట్ లిమిటెడ్ అనే స్టార్టప్ అభివృద్ధిచేసిన ఈ రోబోలు రక్షణ పరిశోధన అభివృద్ధి సంస్థనుంచి గుర్తింపు పొందినట్లు తెలుస్తోంది. భారత సైన్యం ఇప్పటికే ఈ నిఘా వ్యవస్థ ఫీల్డ్‌ట్రయల్స్ నిర్వహిస్తున్నట్లు తెలిపారు. డిఎస్ఆర్ఎల్ సిఇఒ అర్జున్‌కుమార్ బర్మన్ మాట్లాడుతూ మనుషుల గస్తీపై ఆధారపడే భద్రత కార్యాచరణకు బిన్నంగా ఈ రోబోలు స్వయంప్రతిపత్తి వ్యవస్థను కలిగి ఉంటాయన్నారు. అన్నివాతా వరణ పరిస్థితుల్లోను సమర్థంగా పనిచేస్తా యన్నారు. నేవిగేషన్ ఎఐ ఆధారిత నిఘాతో కూడిన ఈ వ్యవస్థ సరిహద్దు రక్షణ కీలకమైన మౌలిక సదుపాయాల నిఘా వ్యూహాత్మక రక్షణ విషయాల్లో ఓ విప్లవాత్మక మార్పుకానుంది. జాతీయ అంతర్జాతీయ భద్రత విషయంలో ఎదురవుతున్న సవాళ్లను తట్టుకో డానికి ఎఐ ఆధారిత అత్యాధునిక పరికరాలను అభివృద్ధి చేయాలనేదే మా లక్ష్యం అన్నారు. దుండగులు అంతర్జాతీయ సరిహద్దుల్లోకి డ్రోన్‌లను పంపించి చొరబాట్లకు ప్రయత్నించడం వంటివిచేస్తే ఈరోబోల సెన్సార్లు వెంటనే గుర్తించి అప్రమత్తం చేస్తాయి. ఈ రక్షణ జాతీయభద్రతను బలోపేతంచేసే మరిన్ని ఆవిష్కరణలుచేసేందుకు నిరంతరం ఐఐటి కృషిచేస్తుందని ఆయన చెప్పారు.

బోల్తాపడి ఇ రిక్షాను ఢీకొన్న యాపిల్ పళ్ల ట్రక్కు

ఇద్దరు మృతి, ట్రక్కు డ్రైవర్‌కు తీవ్ర గాయాలు

హత్రాస్(యుపి), మార్చి 23: యాపిల్ పళ్ల లోడుతో వెళుతున్న ఒక ట్రక్కు ఓవర్‌టర్న్ అయి ఈరిక్షాను ఢీకొనడంతో ఇద్దరు చనిపోయారు. అలిఘర్ ఈటా రోడ్డులో ఆదివారం ఉదయం ఈ ప్రమాదం జరిగింది. ఉదయం 9.30 గంటలప్రాంతంలో ట్రక్కు ఒడిశావైపునకు వెళుతుండగా అదుపుతప్పి ఈరిక్షాను ఢీకొట్టింది. ఈ ప్రమాదంలో ఈరిక్షా డ్రైవర్, ప్యాసింజర్ ఒకరు ఇద్దరూ చనిపోయారు. ట్రక్కు డ్రైవర్‌కు తీవ్రగాయాలయ్యాయి. సికిందర్‌రావు కమ్యూనిటీ హెల్త్‌సెంటర్‌కు డ్రైవర్‌ను తరలించారు. మృతులు 20 ఏళ్ల గోపాల్, 21 ఏళ్ల కన్హయ్యగా గుర్తించారు. కొత్వాలిపోలీస్‌స్టేషన్ ఎస్ఐ అరవింద్ రాథి కేసునమోదుచేసుకుని దర్యాప్తుచేస్తున్నారు. మృతదేహాలను పోస్టుమార్టం నిమిత్తం ఆసుపత్రులకు తరలించినట్లు చెప్పారు.

జమ్ము అమర్‌నాథ్ గుహలకు రోప్‌వేకు బిడ్లు

జమ్ము, మార్చి 23: అమర్‌నాథ్ ఆలయ మార్గం సహా మూడుచోట్ల రోప్‌వేలు నిర్మించేందుకు సమగ్ర పథకనివేదిక రూపకల్పనకోసం బిడ్‌లు ఆహ్వానించామని జమ్ముకాశ్మీర్‌ప్రభుత్వం వెల్లడించింది. బాల్‌టాల్‌నుంచి 3880 మీటర్ల ఎత్తులో ఉన్న అమర్‌నాథ్‌గుహ వరకూ 11.60 కిలో మీటర్ల మేర ఓరోప్‌వేతోపాటు బుద్‌గాంవ్, రామ్‌బన్ జిల్లాల్లో నిర్మించాల్సిన రెండు రోప్‌వేలు ఈజాబితాలో ఉన్నాయి. శంకరాచార్య ఆలయం వద్ద రోప్‌వే నిర్మాణప్రక్రియ డిపిఆర్‌దశలోనే ఉందని పేర్కొంది.

ఇజ్రాయెల్-హమాస్ యుద్ధంలో మృత్యుఘోష..

50 వేలు దాటిన మరణాలు : గాజా ఆరోగ్య శాఖ వెల్లడి

టెల్‌అవీవ్, మార్చి 23: ఇజ్రాయెల్-హమాస్ యుద్ధంలో ఇప్పటివరకు 50 వేల మంది పాలస్తీనీయన్లు ప్రాణాలు కోల్పోయినట్లుగా గాజా ఆరోగ్య శాఖ వెల్లడించింది. మరో 1.13 లక్షల మంది గాయపడినట్లు తెలిపింది. ఇటీవల కాల్పుల విరమణ ముగిసిన తర్వాత వారం వ్యవధిలోనే మళ్లీ దాడులు మొదలుకాగా వీటిలో దాదాపు 673 మంది చనిపోయారు. అయితే, మొత్తం మరణించిన వారిలో సామాన్య పౌరులు, యుద్ధంలో పాల్గొన్న వారు ఎంతమంది ఉన్నారనే విషయంపై గాజా ఆరోగ్య శాఖ స్పష్టత ఇవ్వలేదు. అయితే, ఇజ్రాయెల్ మాత్రం దాదాపు 20 వేల మంది మిలిటెంట్లను చంపినట్లు పేర్కొంది. కాల్పుల విరమణ ముగిసిన తర్వాత మళ్లీ దాడులు మొదలుపెట్టిన ఇజ్రాయెల్ తాజాగా దక్షిణ గాజాపై భీకర దాడులకు పాల్పడుతోంది. శనివారం రాత్రి జరిపిన దాడుల్లో 26 మంది ప్రాణాలు కోల్పోయారు. హమాస్ రాజకీయ నేత సహా పలువురు మహిళలు, చిన్నారులు చనిపోయారు. రఫా నగరాన్ని ఖాళీ చేయాలని ఇజ్రాయెల్ సైన్యం ఇప్పటికే ఆదేశించింది. దీంతో పాలస్తీనా వాసులు తమ సామగ్రిని పట్టుకొని దుమ్ము రోడ్లపై బారులు తీరిన పరిస్థితి కనిపించింది.

అమెరికాలో మళ్లీ కాల్పులు

భారత్‌కు చెందిన తండ్రి, కుమార్తె మృతి

వర్జీనియా, మార్చి 22: అమెరికాలో ఇదనదరు భారతీయులపై కాల్పులు జరిగిన ఘటన ఆలస్యంగా వెలుగులోకి వచ్చింది. వర్జీనియాలోని ఓ డిపార్టుమెంటల్ స్టోర్‌లో ఓ దుండగుడు జరిపిన కాల్పుల్లో అక్కడే పనిచేస్తున్న భారత్‌కు చెందిన ఉర్మి (24), ఆమె తండ్రి ప్రదీప్ పటేల్ మృతి చెందారు. కాల్పులకు తెగబడిన వ్యక్తిని పోలీసులు అరెస్టు చేశారు. గురువారం ఉదయం మద్యం కొనేందుకు స్టోర్‌కు వెళ్లిన దుండగుడు ముందురోజు రాత్రి స్టోర్‌ను మూసేశారని వారిపై ఆగ్రహం వ్యక్తం చేశాడు. వెంటనే కాల్పులు జరపగా ప్రదీప్ పటేల్ అక్కడికక్కడే మృతి చెందాడు. తీవ్రంగా గాయపడిన ఊర్మి ఆస్పత్రిలో చికిత్స పొందుతూ ప్రాణాలు విడిచింది. భార్య కుమార్తెతో కలిసి ఆరేళ్ల క్రితం ప్రదీప్ పటేల్ గుజరాత్ నుంచి అమెరికా వెళ్లినట్లు సమాచారం.

న్యూమెక్సికోలో రెండు గ్రూప్‌ల మధ్య కాల్పులు.. ముగ్గురు మృతి

వాషింగ్టన్: అమెరికాలో మరోసారి కాల్పుల మోత మోగింది. న్యూమెక్సికోలోని లాస్ క్రూసెస్‌లో శుక్రవారం రాత్రి రెండు గ్రూప్‌ల మధ్య కాల్పులు చోటుచేసుకున్నాయి. ఈ ఘటనలో ముగ్గురు మృతి చెందగా.. 15 మంది గాయపడ్డారు. స్థానిక కాలమానం ప్రకారం ఈ ఘటన రాత్రి 10 గంటలకు జరిగింది. మృతుల్లో ఇద్దరు టీనేజర్లు ఉన్నారు. గాయపడిన వారిలో అంతా 16 నుంచి 36 యేళ్ల వయసు మధ్యలోనే ఉంటారని పోలీసులు తెలిపారు. గాయపడిన వారిని ఆస్పత్రికి తరలించారు. అనుమతి లేని ఓ కారు ప్రదర్శన సందర్భంగా రెండు గ్రూప్‌ల మధ్య ఈ కాల్పులు జరిగినట్లు లాస్‌క్రూస్ పోలీసు చీఫ్ జెరేమీ స్టోరీ పేర్కొన్నారు. సమాచారం అందుకున్న వెంటనే ఘటనాస్థలానికి చేరుకుని సహాయ చర్యలు చేపట్టినట్లు పోలీసులు తెలిపారు.

ఏప్రిల్ 28న కెనడా పార్లమెంటుకు ఎన్నికలు

ఒట్టావా, మార్చి 23: ప్రధానమంత్రిగా మార్క్ కార్నీ ప్రమాణస్వీకారంచేసిన కెనడాలో ముందస్తు ఎన్నికలకు సిద్ధం అయ్యారు. ఏప్రిల్ 28న ఫెడరల్ ఎన్నికలు నిర్వహించే అవకాశం ఉన్నట్లు తెలుస్తోంది. పార్లమెంటులో మొత్తం 338 స్థానాలున్నాయి. వీటికి ఏప్రిల్ 28న ఎన్నికలు నిర్వహించనున్నట్లు కార్నీ ఆదివారం ప్రకటించారు. ప్రధాని కార్నీ కెనడా రాజధాని ఒట్టావానుంచి బరిలోకి దిగేందుకు సిద్ధం అయ్యారు. లిబరల్‌పార్టీ ఈఅంశం ధృవీకరించింది. జనవరిలో జస్టిన్‌ట్రూడో ప్రధానిపదవికి రాజీనామాచేయడంతో లిబరల్‌పార్టీసభ్యులు తదుపరి ప్రధానిగా కార్నీని ఎన్నుకున్నారు. కొత్త నాయకత్వం ఏర్పడిన తర్వాత గ్లోబల్‌న్యూస్ నిర్వహించిన పోల్ సర్వేల్లో ఓటర్లు అధికార పార్టీవైపు మొగ్గుచూపుతున్నట్లు వెల్లడి అయింది. 42శాతంమంది ఓటర్లు లిబరల్‌పార్టీకి మద్దతివ్వగా 36శాతం మంది కన్సర్వేటివ్‌కు అనుకూలంగా ఉన్నారు. ఇక 48శాతం మంది కార్నీ నాయకత్వం ఆమోదిస్తున్నారు. 30శాతం వ్యతిరేకిస్తున్నారు. అతిపెద్ద వాణిజ్యభాగస్వాములైన కెనడా, మెక్సికోలనుంచి వచ్చే దిగుమతులపై మార్చి 4నుంచి అమెరికా 25శాతం సుంకాలు వసూలుచేస్తున్న సంగతి తెలిసిందే. వలసలు,డ్రగ్స్ అక్రమ రవాణానున సరిహద్దుల్లోనే కట్టడిచేయడంలో విఫలమైతే కెనడా యుఎస్‌లో 51వ రాష్ట్రంగా చేరాలని ట్రంప్ చురకలంటించారు. ఈ హెచ్చరికల నేపథ్యంలో ఆదేశంలో జరగనున్న ఎన్నికలు కీలకంగా మారుతున్నాయి.

రిమోట్ ఐఇడిలతో భద్రతా దళాలకు మరింత ముప్పు

ఛత్తీస్‌గఢ్‌లో బటయపడుతున్న అధునాతన మందుపాతరలు

రాయ్‌పూర్, మార్చి 23: మావోయిస్టుల ఏరివేత లక్ష్యంగా భద్రతాదళాలు దూకుడు ప్రదర్శిస్తున్నాయి. వచ్చే ఏడాది మార్చికల్లా నక్సల్స్ రహిత దేశంగా మారుస్తామన్న కేంద్ర ప్రభుత్వ లక్ష్యానికి అనుగుణంగా క్షేత్రస్థాయిలో గాలిం పులు ముమ్మరంచేసాయి. గడచిన మూడునెలల వ్యవధిలోనే 120 మందికిపైగా మావోయిస్టులు మృతిచెందారు. అయితే యాంటి నక్సల్స్ ఆపరేషన్‌ల వేళ రక్షణదళాలకు మందుపాతరలు సవాల్ చేస్తున్నాయి. ఛత్తీస్‌గఢ్, జార్ఖండ్‌లలో ఐఇడి పేలుళ్లు స్వాధీనం ఘటనలుపెరిగాయి. మరోవైపు సిగ్నల్స్‌ద్వారా దూరం నుంచి పేల్చగల ఆర్‌సిఐఇడిలు కూడా లభిస్తున్నాయి. గత ఏడాది ఛత్తీస్‌గఢ్‌లో మందుపాతరలకు సంబంధించి 78 పేలుళ్లు స్వాధీనం సంఘటనలు నమోదయ్యాయి. ఈ ఏడాదిలో మార్చి మధ్యనాటికే ఈ సంఖ్య 100 దాటింది. 2020-22లో సెక్యూరిటీ క్యాంపులకు 3-7 కిలోమీటర్లపరిధిలో ఐఇడిలు లభ్యమయ్యేవని 2023-24 మధ్యకాలంలో అవిమూడు కిలోమీటర్లలోపే వెలుగుచూస్తున్నట్లు నివేదికలో తేలింది. 2020-21తో పోలిస్తే 2022-24లో ఈతరహా ఘటనలు 25శాతంపెరిగాయని తెలింది. గత ఏడాది కాలంలో ఛత్తీస్‌గఢ్ ఝార్ఖండ్‌లలోని నక్సల్స్ ప్రభావితప్రాంతాల్లో 70కి పైగా కొత్త ఫార్వర్డ్ ఆపరేటింగ్‌బేస్‌లు వచ్చాయి. వీటిసంఖ్య పెరిగిన కొద్దీ ఐఇడి ఘటనలూ పెరుగుతున్నట్లు ఒక అధికారి వెల్లడించారు. ఈమధ్యకాలంలో ఈ రెండు రాష్ట్రాల్లోనూ ఆర్‌సీ ఐఇడిల ముప్పు ఆందోళనకరంగా మారింది. గతవారంలోనే బీజాపూర్‌జిల్లాలో సిఆర్‌పిఎఫ్ క్యాంప్ సమీపంలో ఐదు కిలోల పేలుడు పదార్థం వెలుగుచూడటం కలకలం రేపింది. బాంబువద్దరెండు ఖాళీగాజుసీసాలతోపాటు దూరంనుంచి పేల్చేందుకువీలుగా సమీపంలోని ఒకచ ఎట్టుకింద వైర్‌తోఅనుసంధానమై ఉన్న చిన్న యాంటెన్నా కూడా లభించింది. ఇదే జిల్లాలో ఒక వంతెనకింద తొలిసారి ఈ తరహా ఐఇడిని సిఆర్‌పిఎఫ్ స్వాధీనంచేసుకుంది. వీటివాడకం మరింతగాపెరుగుతుందని అంచనావేస్తున్నారు. దూరంనుంచి వీలిని పేల్చే ఛాన్స్ ఉండటంతో ఇవి మరింత ప్రమాదకరమని చెపుతున్నారు.

120 అడుగుల ఎత్తయిన రథం కూలి ఒకరి మృతి, అనేకమందికి గాయాలు

బెంగళూరు, మార్చి 23: మద్దూరమ్మ జాతరలో నిర్వహించిన ఊరేగింపులో 120 అడుగుల ఎత్తయిన రథం కూలింది. ఈ ఘటనలో ఒకరు మరణించగా పలువురు గాయపడ్డారు. కర్ణాటకలోని బెంగళూరురూరల్ జిల్లాలో ఈసం ఘటన జరిగింది.

అనేకల్‌లోని హుస్కూర్‌లో మద్దూరమ్మ జాతర సందర్భంగా వంద అడుగు లకుపైగా ఎత్తయిన రెండు రథాలను ఆలయ నిర్వాహకులు తయారుచేయించారు. ఊరేగింపు సందర్భంగా రెండు రథాలను తాళ్లసాయంతో భక్తులు లాగారు. అయితే ఈదు రుగాలులలకు 120 అడుగుల ఎత్తయినరథం అదుపు తప్పి ఒక పక్కకు కూలిపోయింది. ఈ ప్రమాద

24-3Pg6exHMNWJQE.qxd:24-3Pg6exHMNWJQE.qxd 01/01/01 9:20 AM Page 1

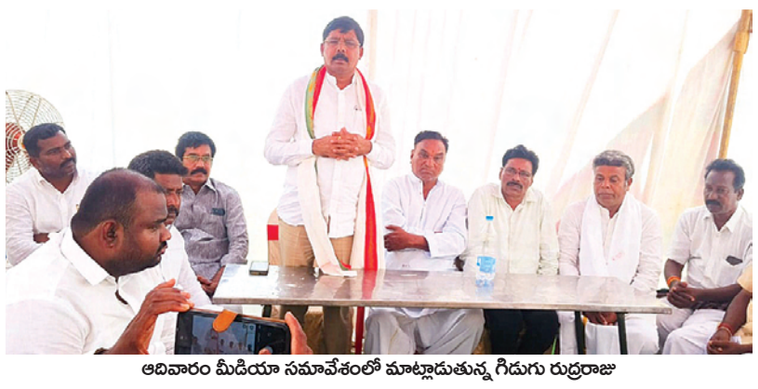

ఆదివారం మీడియా సమావేశంలో మాట్లాడుతున్న గిడుగు రుద్రరాజు

కాంగ్రెస్ పార్టీ బలోపేతానికి సమష్టిగా కృషి

మాజీ పీసీసీ అధ్యక్షుడు గిడుగు రుద్రరాజు

వెదురుకుప్పం, మార్చి 23 ప్రభాతవార్త : దేశసమగ్రత కాపాడటం, బడుగు, బలహీన, పేద వర్గాల అభ్యున్నతిని సంరక్షించగల ఏకైక జాతీయ పార్టీ కాంగ్రెస్ మాత్రమేనని, ఆ పార్టీ బలోపేతంకు సమిష్టిగా కలిసి పనిచేద్దామని మాజీ పీసీసీ అధ్యక్షులు గిడుగు రుద్రరాజు పిలుపునిచ్చారు. చిత్తూరు జిల్లా కాంగ్రెస్ పార్టీ అధ్యక్షులు పోటుగారి భాస్కర్ తండ్రి పోటుగారి శంకరయ్య శుభస్వీకరణ కార్యక్రమంలో భాగంగా ముందుగా ఆయన చిత్ర పటంకు నివాళి అర్పించారు. అనంతరం ఏర్పాటు చేసిన విలేకర్ల సమావేశంలో ఆయన మాట్లాడుతూ దేశ భవిష్యత్తును చక్కదిద్దగల, గాంధేయే సిద్ధాంతాలతో ముందుకువెళ్ళుతున్న జాతీయ పార్టీ కాంగ్రెస్ పార్టీ ఒక్కటేనని స్పష్టం చేశారు. భారతీయ జనతా పార్టీ ఆధ్వర్యంలోని నరేంద్ర మోదీ పాలన అరాచక పాలనను తలపిస్తుందని ఆరోపించారు. కేవలం భారత దేశ రాజ్యాంగ నిర్మాత డాక్టర్ బిఆర్.అంబేద్కర్ రాజ్యాగం ప్రకారం పాలన అందిగల శక్తి కేవలం కాంగ్రెస్ పార్టీకే ఉందన్నారు. ప్రజలు గుర్తించి తిరిగి కాంగ్రెస్ పార్టీని ఆంధ్రప్రదేశ్ రాష్ట్రంలో అధికారంలో తీసుకురావలన్నారు. యువనేత రాహుగాంధీ 2029లో ప్రధానమంత్రిగా చూస్తామని జోస్యం చెప్పారు. పార్టీ పట్టిష్టతకు సీనియర్ కాంగ్రెస్ పార్టీ నాయకులతో ప్రణాళికలు సిద్ధచేస్తున్నారని చెప్పారు. అందులో భాగంగానే మార్చి 27,28, ఏప్రిల్ 4 తేది లలో జాతీయ స్థాయిలో పార్టీ సంస్థగత బలోపేతం కొరకు అహ్మదాబాదులో పార్టీ సమావేశాలు జరుగుతాయన్నారు. క్షేత్రస్థాయిలో పార్టీ పటిష్టతకు యువతకు పెద్ద పీఠ వేయాలని పెద్దలు ఆలోచన చేస్తున్నారని తెలిపారు. ఉమ్మడి చిత్తూరు జిల్లా, తిరుపతి జిల్లా గతంలో తాను పనిచేసిన అభివృద్ధి సంక్షేమ కార్యక్రమాలు గుర్తుచేసుకున్నారు. సంతోషంలో కార్యకర్తలకు, నాయకులకు తోడుగా ఉండటం కాదు బాధను పంచుకోవాలని అండగా నిలబడాలనేది పార్టీ సిద్ధాంతమని అందుకే తాను ఈ కార్యక్రమంకు హాజరై భాస్కర్ కుటుంబ సభ్యులను పరామర్శించడం జరిగిం దన్నారు. వ్యక్తిత్వం ముఖ్యమని పదవులు కాదని శంకరయ్య క్రమశిక్షణ గలవారని గుర్తు చేస్తున్నారు. ఈ కార్యక్రమంలో రాష్ట్ర, జిల్లా కాంగ్రెస్ పార్టీ నాయకులు, సీనిప్రముఖులు ఆకులశివ, మండల పార్టీ అధ్యక్షులు కందుకూరి హుమేష్, నాయ కులు సుబ్రమణ్యంరెడ్డి, చిన్నా పాల్గొన్నారు.

కారు,స్కూటర్ ఢీ: ఒకరు మృతి

వెంకటాచలం (నెల్లూరు),మార్చి 23,ప్రభాతవార్త : కారు, స్కూటర్ ఢీ కొని ఒక్కరు మృతి చెందిన సంఘటన వెంకటాచలం మండలంలోని గొలగముడి రోడ్డు వద్ద చోటు చేసుకుంది.వివరాలు నెల్లూరు నుంచి గుడూరు వెళ్తున్న కారు అతివేగంగా రావడంతో గొలగమూడి రోడ్డు వద్ద స్కూటీని ఢీ కొంది. ఈ ప్రమాదంలో స్కూటీ లో డ్రైవ్ చేస్తున్న వ్యక్తి అక్కడికక్కడే మృతి చెందాడు.మృతి చెందిన వివరాలు లభ్యం కాలేదు.దీంతో వెంకటాచలం ఎస్సై ఆంజినేయులు మృత దేహాన్ని పోస్టు మార్టంకి నెల్లూరు

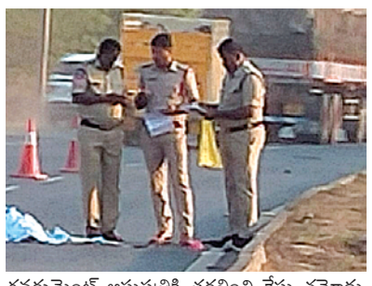

గవర్నమెంట్ ఆసుపత్రికి తరలించి కేసు నమోదు చేసి దర్యాప్తు చేశారు.

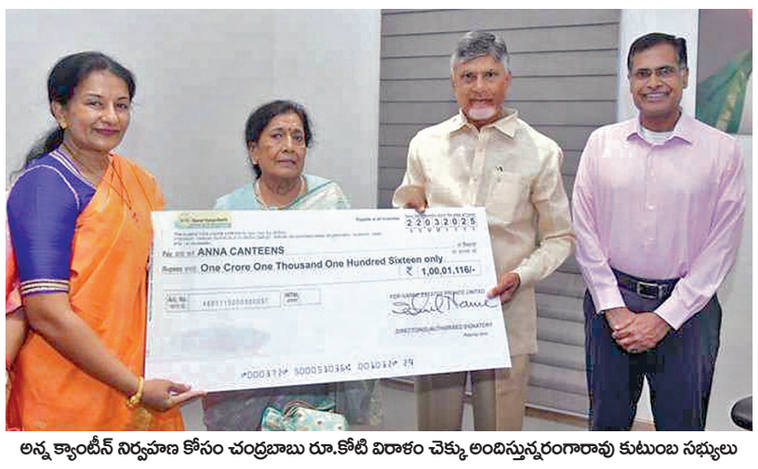

అన్న క్యాంటీన్ నిర్వహణ కోసం చంద్రబాబు రూ.కోటి విరాళం చెక్కు అందిస్తున్నరంగారావు కుటుంబ సభ్యులు

నార్నే రంగారావు జ్ఞాపకార్థం అన్న క్యాంటీన్‌కు రూ.1 కోటి విరాళం

విజయవాడ,మార్చి23,ప్రభాతవార్తప్రతినిధి: ప్రముఖ పారిశ్రామిక వేత్త, ఆంధ్రప్రదేశ్ రియల్ ఎస్టేట్ డెవలపర్స్ ఫౌండర్, చైర్మన్ నార్నే రంగారావు జ్ఞాపకార్థం ఆయన సతీమణి డాక్టర్ శాంతారావు నార్నే అన్న క్యాంటీన్‌కు రూ.1,00,01,016 విరాళంగా అందజేశారు. కూటమి ప్రభుత్వం అధికారం చేపట్టాక అన్న క్యాంటీన్ తిరిగి ప్రారంభించిన సమయంలో నారా భువనేశ్వరి గారు రూ. 1 కోటి విరాళంగా ఇచ్చి తనకు స్ఫూర్తి నింపారని డాక్టర్ శాంతారావు అన్నారు. అనారోగ్యం కారణంగా చనిపోవడానికి ఒకరోజు ముందు రూ. 1 కోటి విరాళం అందించే విషయాన్ని నార్నే రంగారావు డాక్టర్ శాంతారావు గారికి గుర్తు చేశారు. దీంతో ఆయన మరణానంతరం తన కుమార్తె, నార్నె ఎస్టేట్స్ డైరెక్టర్ అడుసుమిల్లి దీప, వైట్ ఫీల్డ్ బయో ఎండీ అడుసుమిల్లి నరేష్ కుమార్‌తో కలిసి వచ్చి శాంతారావు విరాళాన్ని సీఈవో నార్నె గోకుల్ తోడ్పాటుతో రాష్ట్ర ప్రభుత్వానికి అందజేశారు. పేదలకు రూ. 5 లకే అన్నం పెట్టాలనే ఆలోచనకు... ఇలాంటి వారి మంచి మనసు ఎంతో దోహదం చేస్తుంది. ఎంతో నిజాయితీగా, ఆదర్శంగా జీవితాన్ని గడిపిన నార్నే రంగారావు కాలం చేయడానికి ఒక రోజు ముందు కూడా అన్న క్యాంటీన్ విరాళం గురించి భార్యకు గుర్తు చేయడం వారి గొప్ప మనసుకు నిదర్శనం.

రియల్ ఎస్టేట్ రంగంలో ఆయన చేసిన సేవలు స్మరించుకుంటూ అన్న క్యాంటీన్‌కు విరాళం ఇచ్చిన వారి కుటుంబ సభ్యులకు నా ధన్యవాదాలు, అభినందనలు తెలిపారు.

రోడ్డు ప్రమాదంలో ఇద్దరు యువకులు మృతి

హన్మకొండ బ్యూరో, మార్చి 24, ప్రభాతవార్త: రోడ్డు ప్రమాదంలో ఇద్దరు యువకులు మృతి చెందిన ఘటన ఆదివారం హసన్ పర్తి పెద్ద చెరువు కట్ట మూలమలుపు వద్ద చోటు చేసుకుంది. ఇన్‌స్పెక్టర్ వట్టే చేరాలు కథనం ప్రకారం... మండలంలోని సీతంపేటకు చెందిన బొతు మహేష్ (20), దుర్గం పవన్ కళ్యాణ్ (22) ఇద్దరు మిత్రులు. వీరు తమ ద్విచక్ర వాహనంపై సీతంపేటకు వెళ్తుండగా మార్గమధ్యలో హసన్ పర్తి పెద్ద చెరువు కట్ట మూలమలుపు వద్ద ఎదురుగా వస్తున్న టిప్పర్ అతివేగంగా ఢీకొట్టడంతో ఇద్దరు అక్కడికక్కడే మృతి చెందారు. మృతి విషయం తెలిసిన ఇన్ స్పెక్టర్ వట్టే చేరాలు, ఎస్సైలు దేవేందర్, శీలం రవి ఘటనా స్థలానికి చేరుకొని మృతదేహాలను ఎంజీఎం మార్చురికి తరలించారు. అనంతరం ట్రాఫిక్ ను క్రమబద్ధీకరించారు. మృతుల కుటుంబ సభ్యుల ఫిర్యాదు మేరకు ఫిర్యాదు మేరకు కేసు నమోదు చేసుకుని కేసు నమోదు చేసుకుని దర్యాప్తు చేస్తున్నట్లు ఇన్‌స్పెక్టర్ చేరాలు తెలిపారు. టిప్పర్ డ్రైవర్ ఆచూకీ కోసం గాలింపు చర్యలు చేపడుతున్నట్లు ఇన్‌స్పెక్టర్ చేరాలు వెల్లడించారు.

భద్రతా బలగాలపై మావోయిస్టుల మెరుపుదాడి

నలుగురు జవాన్లకు తీవ్రగాయాలు

చర్ల, ప్రభాతవార్త : ఛత్తీస్‌గఢ్ రాష్ట్రం బీజాపూర్ జిల్లా భూపాలపట్నం జాతీయ ప్రధాన రహదారిపై గొర్లనల్ల గ్రామ సమీపంలో భద్రతా బలగాల వాహనాన్ని లక్ష్యంగా చేసుకుని మావోయిస్టులు మందుపాతర పేల్చారు. భద్రతా బలగాల రాకపై నిఘా పెట్టిన నక్సల్స్ ప్రధాన రహదారిపై ముందస్తుగానే మందుపాతరను అమర్చి ఆదివారం మధ్యాహ్నం ఈ దాడి ఘటనకు పాల్పడ్డారు. ఆ మందు పాతర పేల్చిన అనంతరం భద్రతా బలగాలపై కాల్పులు జరిపారు. ఇరువురి మధ్య కొద్దిసేపు కాల్పులు జరిగాయి.

అనంతరం ఆ ప్రాంతం నుంచి మావోయిస్టులు వెను తిరిగారు. దాడి ఘటన తెలుసుకున్న బస్తర్ ఐసీ పీ.సుందర్‌రాజ్, బీజాపూర్ ఎస్పీ జితేంద్రయాదవ్, అదనపు బలగాలను ఘటన స్థలానికి పంపించారు. అటవీ ప్రాంతంలో మావోయిస్టుల కోసం గాలింపు చర్యలు ముమ్మరం చేశారు. గాయపడిన జవాన్‌లను జిల్లా ఆసుపత్రికి తరలించారు.

తిరుమలలో మళ్లీ ప్లాస్టిక్ సీసాల నీరు!

గాజు సీసాలకు బ్రేక్, నేడు పాలకమండలిలో చర్చ

తిరుమల,మార్చి 23 ప్రభాతవార్తప్రతినిధి: ఏడుకొండల వేంకటేశ్వరస్వామి దర్శనార్థం తిరుమలకు వస్తున్న భక్తులు నాణ్యమైన, తక్కువ ధరకు మంచినీరు అందుకునే దిశగా టిటిడి పాలమండలి, అధికారులు కార్యాచరణ రూపొందిస్తున్నారు. ఇందులో భాగంగా మళ్ళీ తిరుమలకొండపై ప్లాస్టిక్ సీసాల నీటిని అందుబాటులోకి తీసుకురావాలని ఆలోచనచేస్తున్నారు. ఇప్పటికే ఈ విషయంగా టిటిడి అధికారులు, పాలక మండలి సానుకూలంగా వున్నట్లు తెలుస్తోంది. కలియుగవైకుంఠం తిరుమలకొండపై పర్యావరణ పరిరక్షణ, కాలుష్యనియంత్రణలో భాగంగా ప్లాస్టిక్ వస్తువులను పూర్తిగా నిషేధిస్తూ 2022 జూన్‌లో నిర్ణయం తీసుకున్నారు. దీన్ని అమలుచేస్తున్నారు కూడా. అంతకంటే ముందే 2021లోనే తిరుమలలో ప్లాస్టికేసీసాల నీటిని విక్రయించడం నిషేధించారు. అప్పట్లోనే దీనిపై అత్యధికమంది భక్తులు కూడా వ్యతిరేకించారు. ప్లాస్టిక్‌కేసీసాలో నీరు తక్కువ ధరకే విక్రయిస్తారు. అరలీటరు

సీసానీరు 10రూపాయలు, లీటరు సీసానీరు 20 రూపాయలు, 2లీటర్ల సీసానీరు 35రూపాయలకు అందుబాటులో ఉండేది. అయితే గతంలో వైసిపి టిటిడి పాలకమండలి ఏకంగా దీన్ని రద్దుచేశారు. ఆస్థానంలో తొలుత స్టెయిన్‌లెస్ స్టీల్,రాగి నీటిసీసాలను అందుబాటులోకి తీసుకువచ్చారు. వీటిని టిటిడినే స్వయంగా విక్రయించింది కూడా. అయితే ఇవేమీ సామాన్యభక్తులకు అందుబాటులో లేకపోవడంతో ఆ స్థానంలో గాజుసీసాల నీటిని విక్రయించాలని ఆదేశాలిచ్చారు. దీనివెనుక అప్పటి టిటిడి పాలకమండలి పెద్దల హస్తం కూడా ఉందనే ఆరోపణలు వినిపించాయి.మెల్లమెల్లగా గత మూడేళ్ళుగా గాజుసీసాల నీటినే భక్తులు కూడా కొనుగోలుచేస్తున్నారు.ఈ సీసాల ధర 65రూపాయలకు విక్రయిస్తుండటంతో భక్తులకు భారంగా మారింది. ఖాలీగాజుసీసాలు ఏ దుకాణంలో తిరిగి వచ్చినా 30రూపాయలు డిపాజిట్ ఇచ్చేవారు.ఇలా భారంగా మారడంతో బాటు గాజుసీసాలతో ప్రమాదంగా మారింది. కొందరు భక్తులు, అనదికార హాకర్లు గాజుసీసాలతో దాడులకు దిగారు.ఈ నేపథ్యంలో ప్రస్తుత పాలక మండలి భక్తుల సౌలభ్యం కోసం తిరిగి ప్లాస్టిక్‌కేసీసాల నీటిని విక్రయించేలా నిర్ణయం తీసుకోనున్నారు. సోమవారం నేడు జరిగే బోర్డు సమావేశంలో దీన్ని చర్చించి ఆమోదయోగ్యంగా నిర్ణయం తీసుకోనున్నారు. మరీ ప్లాస్టిక్‌కేసీసాలను పర్యావరణానికి ప్రమాదంగా కాకుండా ఎలా తరలిస్తారనేది చూడాల్సిందే. ప్లాస్టిక్ నిషేధంలో భాగంగా అలిపిరి వద్ద ప్రతిరోజూ 10బస్తాలు ప్లాస్టిక్ నీటి సీసాలు ప్రోగవుతున్నాయి.అంతేగాక కొండపై టిటిడి జలప్రసాదిని అందుబాటులో ఉంది. వేసవికాలం కావడంతో ఇక్కడ అవసరాలకు తగ్గట్లు ప్లాస్టిక్‌కేసీసాల నీటిని భక్తులకు మళ్లీ అందుబాటులోకి తేవాలని చూస్తుండటంపై భక్తుల్లో ఆనందం వ్యక్తమవుతోంది.

ఆంధ్రా, తమిళనాడు సరిహద్దుల్లో చెట్టును ఢీకొన్న కారు

ఇద్దరు మృతి, ఆరుగురికి గాయాలు

అతివేగమే కారణమని అనుమానం

తడ, మార్చి 23 ప్రభాతవార్త: విహార యాత్రకు వెళుతూ తమిళనాడుకు చెందిన కొందరు రోడ్డు ప్రమాదానికి గురయ్యారు. ఆంధ్రా, తమిళనాడు సరిహద్దుల్లోని తడ మండలం పెరియవట్టు వద్ద ఆదివారం ఉదయం చెన్నై నుంచి ఉబ్బలమడుగుకు వెళుతున్న కారు చెట్టును ఢీకొని ఈ ప్రమాదం జరిగింది. ప్రమాదం జరిగిన చోటే ఒక మహిళ మృతిచెందగా, అనంతరం చికిత్స పొందుతూ మరొక మహిళ మృతిచెందారు. పోలీసుల కథనం మేరకు, కారును అతివేగంగా నడపడం ఈ ప్రమాదానికి కారణం. చెన్నైలోని తాంబరం నుంచి బుచ్చినాయుడుకండ్రిగ మండలం ఉబ్బలమడుగు వాటర్‌ఫాల్స్‌కు వీకెండ్‌లో విహరిద్దామని వెళుతున్న స్నేహితుల బృందం ఈ ప్రమాదంలో చిక్కుకుంది. మొత్తం అందరూ డ్రైవర్‌తో సహా స్నేహితులే ఉన్నారు. ప్రమాద సమయంలో కారును మహమ్మద్ అవాస్ నడుపుతున్నాడు. తమిళనాడును దాటుకొని ఆంధ్రా ప్రాంతంలో ప్రవేశించిన తర్వాత పెరియవట్టు వద్ద ఈ కారును అతివేగంగా అజాగ్రత్తగా నడిపి జాతీయ రహదారి పక్కనున్న కొబ్బరిచెట్టును ఢీకొట్టినట్లు పోలీసులకు ప్రాథమిక సమాచారం అందింది. ప్రమాదం జరిగిన ప్రదేశంలోనే షబిల్ ఫాతిమా (21) అనే మహిళ అక్కడికక్కడే మృతి చెందారు. గాయపడిన డ్రైవర్‌తో సహా మిగిలిన ఆరుగురిని మొదట ఎలావూరు సమీపంలోని ఒక ఆసుపత్రికి తరలించి చికిత్స చేయించిన అనంతరం మెరుగైన వైద్యం కోసం చెన్నైకి తీసుకెళ్లినట్లు తెలిసింది. అక్కడ చికిత్స పొందుతున్న డీనా (34) ఆసుపత్రిలోనే మరణించారు. మృతిచెందిన ఫాతిమా తాంబరంకు చెందిన వారు కాగా, డీనా చెన్నైలోని అమిజుకళ్లికి

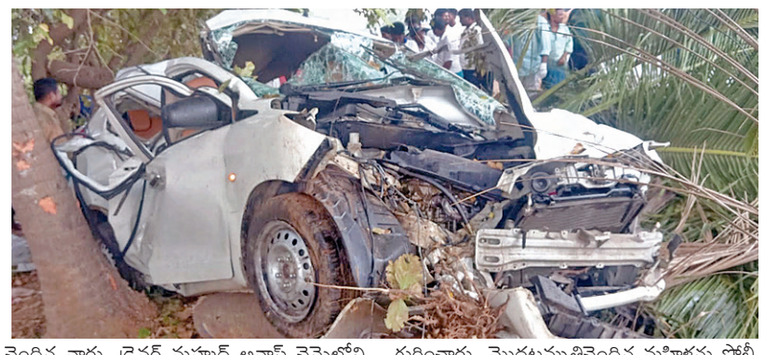

చెందిన వారు. డ్రైవర్ మహ్మద్ అవాస్ చెన్నైలోని భారతి దరన్‌నగర్‌కు చెందిన వారు కాగా, లోగేష్ శాంతిరోడ్డు నివాసి. బెంజిమెన్ నీలచ్చేరి ప్రాంతానికి చెందిన యువకుడు. ఆలియా బేగం భాంతిదరన్‌కు చెందినవారు. శ్రీమాన్ చెన్నైలోని సైదాపేట, మహేష్ తాంబరంకు చెందిన వారిగా గుర్తించారు. మొదటమృతిచెందిన మహిళను పోలీసులు సూళ్లూరుపేట ప్రభుత్వాసుపత్రికి పోస్టు మార్టంనిమిత్తం తరలించారు. అనంతరం సాయంత్రం మరో మహిళ మృతిచెందినట్లు సమాచారం అందింది. సూళ్లూరుపేట సీఐ మురళీకృష్ణ ఆధ్వర్యంలో పోలీసులు కేసు దర్యాప్తు చేస్తున్నారు.

చేపాక్‌లో చెలరేగిన సిఎస్కే

4 వికెట్ల తేడాతో ముంబయి ఓటమి

చెన్నై, మార్చి 23: ఐపిఎల్‌లో ఐదుసార్లు ఛాంపియన్‌గా నిలిచిన చెన్నై సూపర్‌కింగ్స్ 2025 ఐపిఎల్‌లో బోణీచేసింది. ఆదివారం చేపాక్ వేదికగా జరిగిన మ్యాచ్‌లో తన ప్రత్యర్థి ముంబయి ఇండియన్స్‌పై నాలుగు వికెట్ల తేడాతో గెలిచింది. 156 పరుగుల లక్ష్యాన్ని 19.1 ఓవర్లలో ఆరువికెట్లునష్టపోయి చెన్నైజట్టు ఛేదించి విజయం అందుకుంది. చెన్నై కెప్టెన్ రుతురాజ్ గైక్వాడ్ 26 బంతుల్లో ఆరుఫోర్లు, మూడు సిక్సర్లతో 53 పరుగులు చేసాడు. చెన్నై గెలుపులో కీలకంగా నిలిచాడు. రచిన్‌రవీంద్ర 45 బంతుల్లో రెండు ఫోర్లు నాలుగు సిక్సర్లుచేసి 45 బంతుల్లో 65 పరుగులుచేసి నాటౌట్‌గా నిలిచాడు. చివరివరకూ క్రీజులో ఉండి చెన్నైని గెలిపించారు. ముంబై తరపున విగ్నేశ్‌పుత్తూర్ 3 వికెట్లతో మెరిసాడు. పిచ్‌స్లోగా ఉండటంతో సిఎస్కే లక్ష్యఛేదన తడబడుతూనే ఆరంభించింది. రాహుల్ త్రిపాఠి

రెండు పరుగులతో నిరాశపరిచాడు. ఈ దశలోక్రీజులోకి వచ్చిన కెప్టెన్ రుతురాజ్‌గైక్వాడ్ ధాటిగా బ్యాటింగ్‌చేసాడు. ఫలితంగా చెన్నై సూపర్‌కింగ్స్ లక్ష్యంవైపు పరుగులుతీసింది. రచిన్‌రవీంద్ర ఒక ఎండ్‌లో ఆచితూచి ఆడితే మరో ఎండ్‌లో రుతురాజ్‌గైక్వాడ్‌మెరుపులు మెరిపించాడు. రుతురాజ్ ఔట్ అయిన తర్వాత చెన్నై వెంట వెంటనే వికెట్లను కోల్పోయింది. దూబే తొమినమది, దీపక్‌హూడా ఐదు, శ్యామకరణ్ నాలుగు పరుగులుచేసి ఫోరంగా విఫలం అయ్యారు. దాంతో చెన్నై ఐదు వికెట్లను నష్ట పోయింది. ఈ దశలో క్రీజులోకి వచ్చిన రవీంద్ర జడేజా 18 బంతుల్లో 17 పరుగులుచేసి కొంత మెరుగనిపించాడు. చివరిలో ధోనీ క్రీజులోకి వచ్చినా రెండు బంతులను ఆడే అవకాశం మాత్రమే వచ్చింది. రచిన్‌రవీంద్ర విన్నింగ్‌షాట్‌తో మ్యాచ్‌ను ముగించాడు. తొలుత బ్యాటింగ్‌చేసిన ముంబయి ఇండియన్స్ 20 ఓవర్లలో తొమ్మిది వికెట్లకు 155పరుగులు మాత్రమేచేసింది. ఐపిఎల్ 2025 సీజన్‌లో భాగంగా వీరిద్దరికీ ఇదే తొలిమ్యాచ్‌కావడం గమనార్హం. చేపాక్‌స్టేడియంలో చెన్నై బౌలర్లు మరోసారి రాణించారు. నూర్ అహ్మద్ నాలుగు వికెట్లతోమెరిశాడు. ఖలీల్ అహ్మద్‌కు మూడు వికెట్లు దక్కాయి. ఇద్దరి ధాటికి ముంబయి ఇండియన్స్ ఏదశలోనూ కోలుకోలేక పోయింది. తిలక్‌వర్మ 25 బంతుల్లో 31పరుగులు చేసాడు. ఆతడే టాప్‌స్కోరరుగా నిలిచాడు. తాత్కాలిక కెప్టెన్ సూర్యకుమార్‌యాదవ్ 26 బంతుల్లో 29 పరుగులుచేసి నిరాశనే మిగిల్చాడు. చివరిలో దీపక్ చాహర్ 15 బంతుల్లో 29 పరుగులుచేసి నాటౌట్‌గానే నిలిచి ధాటిగా ఆడటంతో ముంబయి ఇండియన్స్ 155 మార్కుకు చేరింది.

ఆర్టీసీ బస్సును ఢీకొన్న కారు

సూర్యాపేట జిల్లాలో ఘోరప్రమాదం

ఒకే కుటుంబంలోని ముగ్గురు మృతి.. ఆరుగురికి గాయాలు

ప్రభాతవార్త, నడిగూడెం,(సూర్యాపేట): సూర్యాపేట జిల్లాలో ఘోర రోడ్డు ప్రమాదం జరిగింది. శుభ కార్యానికి వెళ్లి తిరిగి హైదరాబాద్ ప్రయాణిస్తుండగా ప్రమాదం చోటుచేసుకుంది. ఖమ్మం వెళ్తున్న ఆర్టీసీ బస్సును కారు బలంగా ఢీకొట్టడంతో అక్కడికక్కడే ముగ్గురు మృతి చెందగా ఆరుగురు గాయపడ్డారు. సూర్యాపేట జిల్లా చివ్వెంల మండలం బీబీ గూడెం గ్రామ శివారులో విజేత పైపుల కంపెనీ ముందు ఆదివారం సాయంత్రం ఈ ప్రమాదం జరిగింది. ఆత్మకూరు ఎస్ మండలం కోటపహాడ్ గ్రామంలో శుభకార్యానికి హాజరై హైదరాబాద్ వెళ్తుండగా ప్రమాదం జరిగింది. ఖమ్మం ఆర్టీసీ బస్సును కారు ఢీకొట్టడంతో మహబూబాబాద్ జిల్లా తొర్రూరు మండలం కాంటయ్యపాలెం కు చెందిన గడ్డం రవీందర్(34), అతని భార్య రేణుక(28), వారి కూతురు రిషిత(8) అక్కడికక్కడే మృతి చెందారు. కారు నుజ్జు నుజ్జు అయింది. కారులో ఏడుగురు ప్రయా ణిస్తున్నట్లు గుర్తిం చారు. నలుగురు పిల్లల పరిస్థితి విషమంగా ఉండ డంతో మెరుగైన వైద్యం నిమిత్తం సూర్యాపేట ప్రభుత్వా సుపత్రికి తరలిం చారు. మృతుడు రవీందర్ హైదరాబాదులో నివాస మంటూ కార్ డ్రైవర్ గా జీవనం కొన సాగిస్తు న్నాడు. శుభ కార్యానికి వెళ్లి వస్తున్న క్రమంలో ఈ ప్రమాదం చోటుచేసుకుంది. ఈ ప్రమాదంలో కడారి పుష్ప, గంధం మధు, కడారి హర్షిత, గంధం సాన్విక, గంధం గగన్ చందర్, గంధం మల్లికార్జున్, కడారి జస్విన్, గడ్డం రిషి కృష్ణ గాయపడ్డట్లు పోలీసులు

తెలిపారు. గాయపడ్డ వారికి చికిత్స చేస్తున్నారు. జరిగిన సంఘటన చూసేవారి హృదయాలను కలచివేసింది. జరిగిన సంఘటన తెలవడంతో చుట్టుపక్కల వారు సంఘటన స్థలానికి చేరుకొని జరిగిన సంఘటన పట్ల ఆవేదన వ్యక్తం చేశారు. పోలీసులు వెంటనే సంఘటన స్థలానికి చేరుకొని పరిస్థితిని సమీక్షి ంచారు. చివ్వెంల పోలీసులు విచారణ చేస్తున్నారు.

ఫోర్టిఫైడ్ సన్నబియ్యం పిడిఎస్‌లో పంపిణీ

తెలంగాణ సివిల్ సప్లయ్ కమిషనర్ డిఎస్ చౌహాన్

హైదరాబాద్, మార్చి 23, ప్రభాతవార్త: తెలంగాణలో ఫోర్టిఫైడ్ సన్నబియ్యం ఏప్రిల్ నెల నుంచి పంపిణీకి స్వీకారం చుట్టబోతున్నామని సివిల్ సప్లయ్ కమీషనర్ డిఎస్ చౌహాన్ తెలిపారు. ఆదివారం చత్తీస్‌గడ్ లోని రాయపూర్ ఐఐఎంలో అంతర్జాతీయ నాయకత్వం సదస్సులో ఆయన మాట్లాడుతూ తెలంగాణలో సివిల్‌సప్లయ్‌శాఖలో అక్రమాలు అరికట్టడుతూ పారదర్శకత పెంచుతూన్నామని తెలిపారు. ప్రజాపంపిణీ వ్యవస్థలో కొత్త విధానాలు ఆచరిస్తూ వినియోగదారుడికి మెరుగైన సేవలు సకాలంలో అందిస్తున్నామని తెలిపారు. నాణ్యతకలిగిన సరుకులతో ప్రజాపంపిణీ వ్యవస్థను మెరుగుపరిచామని తెలిపారు. 409కోట్ల రూపాయల విలువగల పిడిఎస్‌బియ్యం ఇప్పటి వరకు అక్రమ రవాణా జరగకుండా పట్టుకొని సీజ్‌చేశామని తెలిపారు. గతంలో పోలిస్తే తొమ్మిదిరెట్లు నిఘా పట్టుకొన్నామని వివరించారు. వరిధాన్యం సేకరణలో కూడా వాతావార్ణ సాంకేతిక పరిజ్ఞానం జోడించామని దీనితో స్కోచ్ అవార్డు 2024లో లభించిందని వివరించారు. పిలిఫిన్స్ దేశంలో బియ్యం ఎగుమతి ఒప్పందాలు చేసుకొన్నామని తెలిపారు. తెలంగాణలో ప్రతి రవాణా మార్గంలో వ్యయాలు తగ్గించే విధంగా రూపొందించి నిత్యవసరవస్తువులు పక్కదారి పట్టకుండా నిఘా ఏర్పాటు చేసి 12 నుంచి 15కోట్ల రూపాయల ఆదా చేస్తున్నామని తెలిపారు. స్మార్ట్ చౌకధరల దుకాణం జనపోషణ్ కేంద్రాలు ఏర్పాటు చేశామని తెలిపారు.

24-3P□g7exHMNWJQE.qxd:24-3P□g7exHMNWJQE.qxd 01/01/01 9:37 AM Page 1

ఆదివారం సిఎం నివాసంలో శ్రీరామనవమి బ్రహ్మోత్సవాల వాల్‌పోస్టర్‌ను ఆవిష్కరిస్తున్న ముఖ్యమంత్రి రేవంత్‌రెడ్డి, డిప్యూటీ సిఎం భట్టి, మంత్రులు కొండా సురేఖ, తుమ్మల నాగేశ్వరరావు

శ్రీరామనవమి ఉత్సవాలకు రండి

సిఎంను ఆహ్వానించిన డిప్యూటీ సిఎం భట్టి విక్రమార్క, మంత్రులు కొండా సురేఖ, తుమ్మల నాగేశ్వరరావు

హైదరాబాద్, మార్చి 23, ప్రభాతవార్త: భద్రాచలంలో శ్రీరామనవమి సందర్భంగా నిర్వహించే తిరుకళ్యాణ, బ్రహ్మోత్సవాలకు రావాలని సిఎం రేవంత్‌రెడ్డిని మంత్రి కొండా సురేఖ, డిప్యూటీ సిఎం భట్టి విక్రమార్క, తుమ్మల నాగేశ్వరరావు, భద్రాచలం దేవస్థానం అర్చకులు, అధికారులు ఆహ్వానించారు. ఈ మేరకు వారు ఆదివారం సిఎం నివాసంలో కలిసి ఆహ్వాన పత్రికను అందచేశారు. ఆ సందర్భంగా వారు శ్రీరామనవమి బ్రహ్మోత్సవాలకు సంబంధించిన వాల్ పోస్టర్‌ను ఆవిష్కరించారు. అవసరమైన భూసేకరణ, నిధులకు సంబంధించి పూర్తి వివరాలను అందించాలని ఆదేశించారు. ఈ కార్యక్రమంలో సీఎం సలహదారులు వేం నరేందర్‌రెడ్డి, దేవాదాయ శాఖ ముఖ్య కార్యదర్శి శైలజా రామయ్యర్, దేవాదాయశాఖ కమిషనర్ శ్రీధర్‌బాబు, ఆలయ ఈవో రమాదేవి, ఆలయ అర్చకులు తదితరులు పాల్గొన్నారు.

పంచాంగాన్ని ఆవిష్కరించిన మంత్రి కొండా సురేఖ

దేవాదాయ శాఖ మంత్రి కొండా సురేఖధూప దీప నైవేద్య అర్చన సంఘం ఆధ్వర్యంలో రూపొందించిన విశ్వవసు నామ సంవత్సర పంచాంగ ఆవిష్కరించారు. ఈ సందర్భంగా ఆమె రాష్ట్ర ప్రజలు సుభిక్షంగా ఉండాలని దేవాదాయ శాఖ మంత్రి కొండా సురేఖ ఆకాంక్షించారు. ఈ సందర్భంగా మంత్రి అర్చకులను ఉద్దేశించి మంత్రి మాట్లాడుతూ తెలంగాణ రాష్ట్రం సుభిక్షంగా ఉండాలని దానికి భగవంతుని కృప ఉండాలని దానికి అర్చకులుగా మీ వంతు సహకారంగా క్షేమంగా సుభిక్షంగా ఉండేందుకు ప్రతినిత్యం భగవంతుని అర్చన చేయాలన్నారు.

ఈ కార్యక్ర మంలో ప్రధాన కార్యదర్శలు అన్న వజ్జల ప్రసాద్‌శర్మ తిరునగరి వెంకటాద్రి స్వామి కోశాధికారి నందనం హరికిషన్ శర్మ వర్కింగ్ ప్రెసిడెంట్ ఫణి కుమార్ శర్మ కన్వీనర్ అమరేశ్వరశర్మ విశాలాక్షి ఉపాధ్యక్షులు మహేష్, రవికుమార్ లక్ష్మీకాంతాచార్యులు అధికార ప్రతినిధులు భార్గవాచార్యులు సంతోష్ శర్మ వివిధ జిల్లాల అధ్యక్షులు రమేష్ శర్మ మునగలేటి త్రిపురారి మనోహర్ శర్మ పార్థసారథి జంగం మహేష్ జయతేర్థ చారి సుబ్రహ్మణ్య శర్మ శరేష్ శర్మ అంజనప్ప స్వామి రాజప్ప స్వామి అడవయ్య స్వామి సిద్ధాంతి గణేష్ జ్యానేశ్వర్ ఇతర రాష్ట్ర కార్యవర్గ సభ్యులు వివిధ జిల్లాల నుండి కార్యవర్గ సభ్యులు అర్చకులు తిదితరులు పాల్గొన్నారు.

సైబర్ నేరగాళ్ల విషయంలో కార్పొరేట్ కంపెనీలు జాగ్రత్తగా ఉండాలి

టిజిసిఎస్‌బి హెచ్చరిక

హైదరాబాద్, మార్చి 23, ప్రభాతవార్త: కార్పొరేట్ కంపెనీలు సైబర్ నేరగాళ్ల విషయంలో జాగ్రత్తగా వుండాలని తెలంగాణ సైబర్ సెక్యూరిటీ బ్యూరో (టిజిసిఎస్‌బి) హెచ్చరించింది. కార్పొరేట్ కంపెనీల్లో ఉన్నత పదవుల్లో వున్న వారు తమకు వచ్చే మెయిల్స్ విషయంలో జాగ్రత్తగా వుండాలని టిజిసిఎస్‌బి డిజి శిఖా గోయల్ తెలిపా రు. ఈ మేరకు ఆమె ఆదివారం నాడు ఒక ప్రకటన విడుదల చేశారు. సైబర్ నేరగాళ్లు కార్పొరేట్ కంపెనీల సిఎండిలు, సిఈఓలు మాట్లాడుతున్నట్లు ఉన్నత పదవుల్లో వున్న వారికి ఫోన్‌లు చేయడం, తమ నంబర్లు ఇస్తూ కంపెనీ సమాచారం కోసం ప్రయత్నించడం ఇటీవల కాలంలో పెరిగిందని ఆమె తెలిపారు. ఇదే సమయంలో ఫి షింగ్ మెయిల్స్ విషయంలోనూ ఉద్యోగులు, ఉన్నత పదవుల్లో వున్న వారు జాగ్రత్తగా వుండాలని ఆమె కోరారు. ఈ విషయంలో ఏమాత్రం తేడా వచ్చినా కంపెనీకి సంబంధించి బ్యాంకుల ఖాతాల్లో వున్న నగదును సైబర్ నేరగాళ్లు కాజేసే ప్రమాదం వుందని, ఇదే సమయంలో కంపెనీకి చెందిన విలువైన సమాచారం గల్లంతయ్యే అవకాశం వుందని ఆమె తెలిపారు. కార్పొరేట్ కంపెనీలు గుర్తు తెలియని వ్యక్తుల నుంచి వచ్చే ఫోన్‌ల విషయంలో జాగ్రత్తగా వుండాలని, ఏమైనా అనుమానం వస్తే 1930కి ఫిర్యాదు చేయాలని శిఖాగోయల్ కోరారు.

ప్రమాదాల నివారణకు పకడ్బందీ చర్యలు

రవాణా కార్యాలయాల్లో ట్రాఫిక్ అవగాహన పార్కులు

మంత్రి పొన్నం ప్రభాకర్

కరీంనగర్ రూరల్, ప్రభాతవార్త: రాష్ట్రంలో ప్రమాదాల నివారణకు పకడ్బందీ చర్యలు తీసుకుంటున్నామని, నూతన స్క్రాప్ పాలసీ, ఎలక్ట్రిక్ వెహికల్ విధానం, ట్రాఫిక్ అవగాహన పార్కుల నిర్మాణం వంటివి ఇందులో భాగమని రాష్ట్ర రవాణా, బీసీ సంక్షేమ శాఖ మంత్రి పొన్నం ప్రభాకర్ అన్నారు. ఆదివారం తిమ్మాపూర్‌లోని రవాణా శాఖ కార్యాలయ ప్రాంగణంలో జువ్వాడి చొక్కారావు ట్రాఫిక్ అవగాహన పార్కును మంత్రి పొన్నం ప్రభాకర్ ప్రారంభించారు. ఇక్కడ రూ. 8 కోట్లతో నిర్మించనున్న ఆటోమేటెడ్ టెస్టింగ్ స్టేషన్ భవన నిర్మాణానికి శంకుస్థాపన చేశారు. ఈ సందర్భంగా ఏర్పాటుచేసిన కార్యక్రమంలో మంత్రి పొన్నం ప్రభాకర్ మాట్లాడుతూ రాష్ట్రంలోని అన్ని రవాణా కార్యాలయాల్లో ట్రాఫిక్ అవగాహన పార్కులను ఏర్పాటు చేయనున్నామని అన్నారు. ఈ పార్కుల వల్ల విద్యార్థులు ట్రాఫిక్ నియమాలపై అవగాహన పెంచుకొని భవిష్యత్తులో ప్రమాదాల బారిన పడకుండా ఉంటారని అన్నారు. ఏఐ టెక్నాలజీ ద్వారా వాహనాల ఫిట్నెస్ ను నిర్ధారించేందుకు గాను ఆటోమేటెడ్ టెస్టింగ్ సెంటర్లను ఏర్పాటు చేస్తున్నామని తెలిపారు. మొట్టమొదటిగా కరీంనగర్ లోనే ఈ ఆటోమేటెడ్ టెస్టింగ్ స్టేషన్ నిర్మాణానికి ప్రారంభోత్సవం జరిగిందని అన్నారు.

నూతన స్క్రాప్ పాలసీ విధానం ద్వారా 15 సంవత్సరాలు దాటిన వాహనాల స్థానంలో కొత్త వాహనాలు కొనుగోలు చేస్తే రాయితీ ఇస్తామని తెలిపారు. కాలుష్య నివారణకు దేశంలోనే మొదటిసారిగా ఎలక్ట్రిక్ వెహికిల్ పాలసీని తీసుకొచ్చామని అన్నారు. ప్రజలను ప్రమాదాల నుండి రక్షి ంచేందుకు అన్ని చర్యలు తీసుకుం టున్నామని తెలిపారు. అయినప్పటికీ ప్రజల్లోనూ ట్రాఫిక్ రూల్స్ పట్ల అవగాహన ఉండాలని, అందరూ నిబంధనలను పాటించాలని, తద్వారా ప్రమాదాల నివారించవచ్చని అన్నారు. మానకొండూరు ఎమ్మెల్యే కవ్వంపల్లి సత్యనారాయణ మాట్లాడుతూ తిమ్మాపూర్ లోని ట్రాఫిక్ పార్క్ విద్యార్థులందరూ సందర్శించి రోడ్డు భద్రత నియమాలపై అవగాహన పెంచుకోవాలని సూచించారు. ప్రతి పాఠశాల విద్యార్థి ఈ పార్కును సందర్శించేలా చూడాలని అధికారులను ఆదేశించారు. తెలంగాణలో ప్రమాదాల నివారణకు ప్రభుత్వం అనేక రోడ్డు భద్రతాచర్యలను తీసుకుంటున్నదని గుర్తుచేశారు.

ఆదివారం తిమ్మాపూర్‌లోని రవాణా శాఖ కార్యాలయంలో మాట్లాడుతున్న మంత్రి పొన్నం ప్రభాకర్

26 నుంచి ఎస్ఎస్సి మూల్యాంకనం ప్రారంభం

19 కేంద్రాల్లో కొనసాగనున్న స్పాట్ వ్యాల్యుయేషన్

హైదరాబాద్, మార్చి 23, ప్రభాతవార్త: రాష్ట్రంలో ఈ నెల 21 నుంచి ప్రారంభమైన 10వ తరగత వార్షిక పరీక్షల జవాబు పత్రాల మూల్యాంకనం ఈ నెల 26 నుంచి ప్రారంభం కానుంది. ఏప్రిల్ 4 వరకు పరీక్షలు కొనసాగనున్నప్పటికీ.. లాంగ్వేజెస్ పరీక్షలు ముగియగానే జవాబు పత్రాల మూల్యాంకనాన్ని ప్రారంభించనున్నారు. ప్రతి ఏడాది ఇలాగే మూల్యాంకనాన్ని కొనసాగిస్తారు. రాష్ట్ర వ్యాప్తంగా 19 కేంద్రాల్లో స్పాట్ వాల్యుయేషన్ కేంద్రాలను కొనసాగించనున్నారు. హైదరాబాద్‌లో రెండు కేంద్రాలను కొనసాగిస్తూ.. మిగిలిన కేంద్రాలను జిల్లాల్లో కొనసాగించనున్నారు. రాష్ట్ర వ్యాప్తంగా 10వ తరగతి పరీక్షలకు 5.05 లక్షల మంది విద్యార్థులు హాజరు కానున్నారు. ఎస్ఎస్సి మూల్యాంకనాన్ని ఈ నెల 26 నుంచి మొదలుపెట్టి.. ఏప్రిల్ 13 వరకు ముగించాలని అధికారులు భావిస్తున్నారు. అయితే ఏప్రిల్ 13 వరకు పూర్తికాకపోతే మరో రెండు, మూడు రోజుల్లో పూర్తి చేసి.. ఏప్రిల్ నెలాఖరులోగానీ.. మే మొదటి వారంలోగానీ ఎస్ఎస్సి ఫలితాలను విడుదల చేయడానికి పాఠశాల విద్య శాఖ అధికారులు కసరత్తు చేస్తున్నారు. రాష్ట్రంలో ఆదిలాబాద్, మంచిర్యాల్, నిర్మల్, నిజామాబాద్, జగిత్యాల్, హన్మకొండ, కరీంనగర్, సంగారెడ్డి, సిద్ధిపేట, యాదాద్రి భువనగిరి, మేడ్చల్ మల్కాజ్‌గిరి, హైదరాబాద్(మేజర్), హైదరాబాద్(మైనర్), రంగారెడ్డి, మహబూబ్ నగర్, నాగర్‌కర్నూల్, నల్గొండ, సూర్యాపేట, ఖమ్మం కేంద్రాల్లో మూల్యాంకనాన్ని కొనసాగించనున్నారు.

నాలుగు జిల్లాల్లోనూ క్యాంప్ ఆఫీసులు

నిత్యం ఉపాధ్యాయులకు అందుబాటులో ఉంటా

కరీంనగర్ ఉపాధ్యాయ ఎమ్మెల్సీ మల్క కొమురయ్య

హైదరాబాద్, మార్చి 23, ప్రభాతవార్త: ఉపాధ్యాయ ఎమ్మెల్సీగా గెలిపించిన ఉపాధ్యాయులకు ధన్యవాదాలు తెలుపుతున్నానని.. నిత్యం ఉపాధ్యా తి యులకు అందుబాటులో ఉంటానని కరీంనగర్-మెదక్- నిజామాబాద్-ఆదిలాబాద్ ఉపాధ్యాయ ఎమ్మెల్సీ ముల్క కొమరయ్య తెలిపారు. నాలుగు జిల్లాల్లోనూ క్యాంప్ ఆఫీసులను ఏర్పాటు చేసి.. నిత్యం అందుబాటులో ఉంటానని తెలిపారు. నిత్యం అందుబాటులో ఉంటూ.. ఉపాధ్యాయుల సమస్యల పరిష్కా రానికి కృషి చేస్తానని తెలిపారు. ఎమ్మెల్సీ ఎన్నికల్లో మల్క కొమరయ్యకు మద్దతు తెలిపిన టీచర్ల సంఘాలు ఆదివారం ఆత్మీయ సన్మాన కార్యక్రమాన్ని నిర్వహించాయి. ఈ సందర్భంగా మల్క కొమరయ్య మాట్లాడుతూ.. ఏళ్లుగా పెండింగ్‌లో ఉన్న టీచర్ల సమస్యలను ఫైనాన్షియల్, నాన్ ఫైనాన్షియల్ కేటగిరిల కింద విభజించి వాటికి పరిష్కార మార్గాలు అన్వేషించాల్సిన అవసరం ఉందన్నారు. వాటిపై నివేదికను ప్రభుత్వానికి అందజేసి ఒక్కొక్కటిగా సమస్యలను పరిష్కరించడానికి ప్రయత్నిస్తానని తెలిపారు. టీచర్ల సమస్యలపై ప్రభుత్వానికి ఒక డెడ్ లైన్ ఇచ్చి, అప్పటిలోగా ప్రభుత్వం నుంచి స్పందన లేకుంటే వివిధ మార్గాల్లో ఉద్యమం, పోరాటాలు, ఆందోళనలు చేపడుదామన్నారు. ఎమ్మెల్సీగా తనకు టీచర్లు అందించిన గెలుపు మరింత బాధ్యతను పెంచిందన్నారు. ప్రమాణ స్వీకారం తర్వాత కరీంనగర్, మంచిర్యాల, నిజామాబాద్, హైదరాబాద్‌లో నాలుగు ఆఫీసులు ప్రారంభించి టీచర్ల సమస్యలపై స్పందిస్తానని, ప్రభుత్వ దృష్టికి తీసుకువెళ్తానని కొమరయ్య తెలిపారు. 317 జీవో రద్దు కోసం కేంద్ర మంత్రి బండి సంజయ్, తవన్ చేసిన పోరాటం టీచర్లను ఆలోచింపజేసిందని మల్క కొమరయ్య అన్నారు.

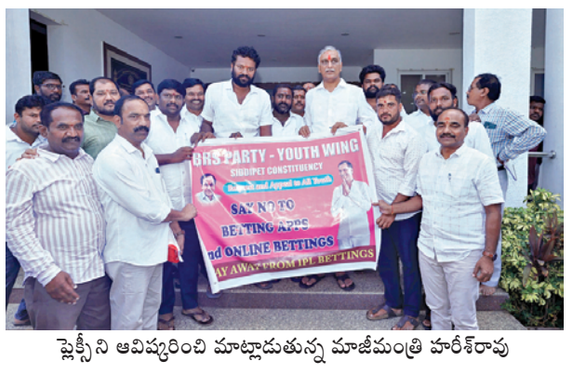

ప్లెక్సీని ఆవిష్కరించి మాట్లాడుతున్న మాజీమంత్రి హరీశ్‌రావు

ఆన్‌లైన్ బెట్టింగ్ యాప్స్ నిర్వాహకులపై సర్కారు కఠినంగా వ్యవహరించాలి

పిడి యాక్టు పెట్టి అరెస్టు చేయాలి: మాజీమంత్రి హరీశ్‌రావు

సిద్దిపేట, ప్రభాతవార్త ప్రతినిధి: ఆన్‌లైన్ బెట్టింగ్స్‌కు బానిసలై ఎంతోమంది యువ త ప్రాణాలు కోల్పోతున్నారని మాజీ మంత్రి, ఎమ్మెల్యే హరీశ్‌రావు అన్నారు. ఆన్‌లైన్ బెట్టింగ్ యాప్ నిషేధించాలని బిఆర్ఎస్ పార్టీ యువజన విభాగం ఆధ్వ ర్యంలో అవగాహన కల్పిస్తూ ఏర్పాటు చేసిన ప్లెక్సీని ఆవిష్కరించి ఆదివారం సిద్దిపేట జిల్లా కేంద్రంలోని క్యాంపు కార్యాలయంలో మాట్లాడారు. గతంలోనే కెసిఆర్ రాష్ట్రంలో ఆన్‌లైన్ బెట్టింగ్స్‌ను నిషేధించారని తెలిపారు. కాంగ్రెస్ సర్కారు పట్టించుకోకపోవడంతో ఎంతో మంది యువత, విద్యార్థులు, ఉద్యోగస్తులు బెట్టింగ్ యాప్స్ బారినపడి చివరికి ప్రాణాలు కోల్పోతున్నారని తెలిపారు. ఆన్‌లైన్ బెట్టింగ్‌కు యువత దూరంగా ఉండాలని బానిసలై విలువైన జీవితాలను బలి చేసుకోవద్దన్నారు. ఆన్‌లైన్ బెట్టింగ్ యాప్స్ నిర్వహించే వారి పట్ల ప్రభుత్వం కఠినంగా వ్యవహరించాలన్నారు. పీడీ యాక్టు పెట్టి అరెస్టు చేయాలని డిమాండ్ చేశారు. కార్యక్రమంలో బిఆర్ఎస్ యువజన విభాగం నాయకులు తదితరులు పాల్గొన్నారు.

ఇది రైతు వ్యతిరేక ప్రభుత్వం : హరీశ్‌రావు

కాంగ్రెస్ ప్రభుత్వం రైతు వ్యతిరేక ప్రభుత్వామని మాజీమంత్రి, ఎమ్మెల్యే హరీశ్‌రావు అన్నారు. ఆదివారం సిద్దిపేట జిల్లా చిన్నకోమూరులో ఏర్పాటు చేసిన విలేకరుల సమావేశంలో ఆయన మాట్లాడారు. కెసిఆర్ హయాంలో రైతు పండించిన ప్రతి పంటను పూర్తి స్థాయిలో మద్దతు ధరకు కొనుగోలు చేసి రైతు లను కంటికి రెప్పాల కాపాడున్న ప్రభుత్వం బిఆర్ఎస్ ప్రభుత్వామన్నారు. రైతులు పండించిన ప్రతి పంటను ప్రభుత్వం పూర్తిస్థాయిలో కొనుగోలు చేసి మద్దతు ధర చెల్లించాలన్నారు. పొద్దు తిరుగుడు పంటను మార్క్‌ఫెడ్ ద్వారా కొనుగోలు చేసి మద్దతు ధర చెల్లించాలన్నారు. సమావేశంలో పార్టీ నాయకులు కామని శ్రీనివాస్, రాధా కృష్ణశర్మ, ఉమేష్‌చంద్ర తదితరులు పాల్గొన్నారు.

వ్యవస్థీకృత అణిచివేతపై పోరాటం చేయాలి

కేరళలో దళిత ప్రగతి సదస్సులో మంత్రి సీతక్క

హైదరాబాద్, మార్చి 23 ప్రభాతవార్త : దళితుల హక్కుల కోసం మాట్లాడుతున్న ఈ సమయంలో, మన పోరాటాలు సమానత్వం, సామాజిక న్యాయం మాత్రమే ఉండకూడదని, సమాజం లోతుగా చొచ్చుకొని ఉన్న వ్యవస్థీకృత అణచివేత పైన పోరాడాల్సిన సమయం వచ్చిందని పంచాయితీరాజ్‌శాఖ మంత్రి సీతక్క అన్నారు. ఆదివారం కేరళ రాజధాని తిరువంతపురంలో ప్రారంభమైన దళిత ప్రగతి సదస్సులో పాల్గొన్నారు. ఈ సందర్భంగా ఆమె మాట్లా డుతూ..ఒక ఆదివాసి మహిళగా అణగారిన వర్గాలు ఎదుర్కొనే కష్టాలు, అన్యాయాల్ని ప్రత్యక్షంగా ఎదుర్కొన్నాను అన్నారు.

నేను, ఈ రోజు మీ ముందు అధికారానికి ఉదా హరణగా నిలబడ్డాను అన్న సీతక్క మూడు సార్లు ఎమ్మెల్యేగా గెలవడమే కాదు, పంచాయితీ రాజ్, గ్రామీణాభివృద్ధి, మహిళా స్త్రీ సంక్షేమం మంత్రి గా ఉన్నట్లు పేర్కొన్నారు. ఈ ప్రయాణంలో ఎన్నో సవాళ్లను ఎదుర్కొన్నట్లు తెలిపారు. మనం సాధించిన విజయాల్ని సంబరంగా చేసుకోవలసిన అవసరం కూడా ఉందని, ఆ విజయాలు ఎంత చిన్నవి అయినా సంబరంగా జరుపుకోవాలి, ఎందుకంటే అమరుల త్యాగాల్ని, వారు సాధించిన విజయాల్ని స్మరించాల్సిన అవసరం ఉందన్నారు. అయ్యంగార్ పోరాటం మొదలు నంగేలీ వరకు ఎన్నో పోరాటాలు చేశారు. వారు భావి తరాల బాగు కోసం పని చేశారని మంత్రి సీతక్క ఈ సంద ర్భంగా గుర్తు చేశారు దేశ దళిత ఆది వాసులుగా, మనకి ఒక గొప్ప ప్రతిఘటన, విప్లవ చరిత్ర ఉందని, బ్రిటిష్ మొదలు ఈ రోజు కి మార్పు కోసం చేస్తున్న అస్తిత్వ ఉద్యమాలు అందులో భాగమే అన్నారు. చరిత్ర నుండి మనం స్ఫూర్తి పొంది, సమసమాజం కోసం పోరాడాల్సిన అవసరం ఉందనే అభిప్రాయాన్ని ఆమె వ్యక్తం చేశారు.

డీలిమిటేషన్‌తో తీవ్రంగా నష్టపోయే అవకాశం

ప్రభుత్వ సలహాదారు కె కేశవరావు వ్యాఖ్య

ప్రభాతవార్త ప్రధాన ప్రతినిధి,హైదరాబాద్, మార్చి 23: కేంద్ర ప్రభుత్వం నూతనంగా తీసుకువస్తున్న డీలిమి టేషన్ విధానంపై కాంగ్రెస్ సీనియర్ నేత, ప్రభుత్వ సలహాదారు కె.కేశవ రావు కీలక వ్యాఖ్యలు చేశారు.

ఆదివారం ఆయన తన మీడియా సమావేశం నిర్వహించారు. ఈ సందర్భంగా కేకే మాట్లాడుతూ డీలిమిటేషన్ విధానంపై అన్ని రాష్ట్రాలతో చర్చించాకే ముందుకు వెళ్లాలని సూచించారు. ఈ విధానం ద్వారా దక్షిణాదిలో రాష్ట్రాల భాగస్వామ్యం పెరగాలి గాని తగ్గ కూడదు అని ఆశించారు. పార్ల మెంట్ ఆమోదంతోనే చట్టం చేయాలి తప్ప,మొండిగా ముందుకు వెళ్లకూడదు అని పేర్కొన్నారు. ఇది సీట్ల గురించి పోరాటం కాదని, పార్ల మెంట్‌లో దక్షిణాది రాష్ట్రాలకు ప్రాధాన్యత ఉండాలన్నదే అభిప్రాయం అని తెలిపారు. ఈ అంశంపై దక్షిణాది నేతలు అంతా ఒక్కటి కావాలని... లేదం టే తీవ్రంగా నష్టపోయే అవకాశం ఉందని కేశవరావు వెల్లడించారు. జనాభా ప్రకారం నియోజకవర్గాల పునర్విభజన చేయాలని కేంద్ర ప్రభుత్వం ప్రయ త్నిస్తుండగా ఆదాయం ఎక్కువ, జనాభా తక్కువగా ఉన్న దక్షిణాది రాష్ట్రాలు ఈ విధానాన్ని తీవ్రంగా వ్యతిరేకిస్తున్నాయి. పార్లమెంట్‌లో దక్షిణాది రాష్ట్రాల భాగస్వామ్యం ఇంకా పెరగాలని కేశవరావు ఆకాంక్షించారు.

త్వరలో ఎఐసిసి ఆధ్వర్యంలో పాదయాత్రలు

పార్టీలో కష్టపడిన వారికి ప్రత్యేక గుర్తింపు

పిసిసి అధ్యక్షుడు మహేష్‌కుమార్‌గౌడ్

జైబాపు, జైభీమ్, జైసంవిధాన్ అభియాన్ సన్నాహక సమావేశం

పాల్గొన్న ప్రజాప్రతినిధులు, ముఖ్యనేతలు

సమావేశంలో మాట్లాడుతున్న పిసిసి అధ్యక్షుడు మహేష్‌కుమార్‌గౌడ్

హైదరాబాద్(అత్తాపూర్), మార్చి 23, ప్రభాతవార్త: రాజ్యాంగాన్ని కాపాడుకోవాల్సిన బాధ్యత మన అందరిపై ఉందని, బిజెపి ప్రభుత్వం రాజ్యాంగ సవరణ పేరుతో రాజ్యాంగాన్ని అంతం చేసే కుట్ర చేస్తుందని, రాజ్యాంగం కోసం ఎంతవరకైనా పోరా టం చేస్తామని పిసిసి అధ్యక్షుడు బొమ్మ మహేష్ కుమార్‌గౌడ్ పేర్కొన్నారు. ఆదివారం రాజేంద్ర నగర్ పరిధిలోని ఆరంఘర్‌లో టియుఎఫ్ఐడిసి చైర్మన్, డిసిసి అధ్యక్షుడు రంగారెడ్డి జిల్లా చల్లా నరసింహారెడ్డి ఆధ్వర్యంలో జైబాపు జైభీమ్, జైసంవిధాన్ అభియాన్ కార్యక్రమాన్ని నిర్వ హించారు. ఈ కార్యక్రమానికి అతిథులుగా పిసిసి అధ్యక్షుడు బొమ్మ మహేష్‌కుమార్‌గౌడ్, ఇబ్రహీంపట్నం ఎమ్మెల్యే మల్‌రెడ్డి రంగారెడ్డి హాజ రయ్యారు. ఈ సందర్భంగా వారు మాట్లాడుతూ.. ఏఐసీసీ ఆదేశాల మేరకు రంగారెడ్డి జిల్లాలో జైబాపు జైభీమ్, జైసమవిధాన్ అభియాన్ సనాక సమేశాన్ని పెద్దఎత్తున నిర్వహిస్తున్నట్లు పేర్కొ న్నారు. కేంద్ర ప్రభుత్వం దేశంలో అంబేద్కర్ ను అడుగడుగునా అవమాన పరుస్తూ రాజ్యాంగానికి కించపరచిన అమిషాను వెంటనే బర్తరఫ్ చేయాలని పలుమార్లు డిమాండ్ చేశామన్నారు. కేంద్ర ప్రభుత్వం పెడ చెవిన పెడుతుందని పేర్కొన్నారు. కొత్త సవ రణల పేరుతో బిజెపి రాజ్యాంగాన్ని తీసుకు రావ డానికి మోడీ ప్రయత్నిస్తున్నారని రాజ్యాం గాన్ని కాపాడుకోవాల్సిన బాధ్యత కాంగ్రెస్‌పై ఉందని రాజ్యాంగాన్ని పరి రక్షి ంచుకోవడానికి ఏఐసీసీ పెద్దఎత్తున పాద యాత్రలు చేపట్ట బోతుంద న్నారు. బిజెపి ప్రభుత్వం దక్షి ణాది రాష్ట్రాలపై చిన్నచూపు చూస్తుందని తీ చెన్నైలో జరి గిన డిలిమిటేషన్ ఈ కార్యక్రమంలో తెలంగాణకు అన్యాయం ఊరుకునే ప్రసక్తే లేదని తేల్చి చెప్పడం జరిగిందన్నారు. డీ లిమిటేషన్ పేరుతో రాష్ట్రంలో ఎంపీ సీట్లను తగ్గించడానికి ప్రయత్నం చేస్తే తగిన గుణపాఠం చెప్తామని రాష్ట్ర హక్కుల పరిరక్షణ ఏ పోరాటమైన చేయడానికి సిద్ధమని హెచ్చరించారు. డీలి మిటేషన్‌కు తాము వ్యతిరేకమని పేర్కొ న్నారు. రాష్ట్రానికి ఎలాంటి నష్టం జరగకుండా చర్యలు తీసుకుంటున్నామని త్వరలోనే నగరంలో బిజెపి విధానాలకు వ్యతిరేకంగా భారీ బహిరంగ సభ నిర్వహించబోతున్నామని తెలిపారు. పార్టీ నాయకులు, కార్యకర్తలు కష్టపడి పార్టీ బలోపేతానికి కృషి చేయాలని వారికి పార్టీ అన్ని విధాలుగా అండగా ఉంటుందని పేర్కొన్నారు. కష్టపడిన వారికి కాస్త ఆలస్యమైన తగిన గుర్తింపు లభి స్తుందన్నారు. ఎవరు కూడా ఆదార్యపడవద్దని అండగా ఉంటామని భరోసా కల్పించారు. త్వరలోనే రంగారెడ్డి జిల్లాకు మంత్రిని నియమిస్తామని రంగారెడ్డి జిల్లా పై ప్రత్యేక దృష్టి పెడుతున్నట్లు తెలిపారు. ఈ కార్యక్రమానికి ఇంత పెద్ద ఎత్తున తరలివచ్చి విజయవంతం చేసినందుకు ధన్య వాదాలు తెలిపారు. రాబోయే ఎన్నికల్లో గ్రామ, మున్సిపల్ స్థాయిలో కష్టపడి తమ సత్తా ఏంటో చూపించాలని పిలుపునిచ్చారు. ఈ కార్యక్రమంలో రంగారెడ్డి జిల్లా మాజీ జడ్పీ చైర్‌పర్సన్ తీగల అనితారెడ్డి, రాష్ట్ర కాంగ్రెస్ నాయకులు సానం శ్రీనివాస్‌గౌడ్, నాయకులు ధనం జయ్, రంగారెడ్డి జిల్లా యూత్ కాంగ్రెస్ అధ్య క్షులు నాగేందర్‌రెడ్డి, ప్రజాప్రతినిధులు, మున్సిపల్ చైర్మన్‌లు, ప్రెసిడెంట్‌లు, తదితరులు పాల్గొన్నారు.

వెంకన్న దర్శనానికి సిఫార్సు లేఖల ఒప్పుకోలు

అభినందనీయం: ఎమ్మెల్సీ బల్మూరి వెంకట్

హైదరాబాద్, మార్చి 23, ప్రభాతవార్త: తిరుమల శ్రీవారి దర్శనానికి తెలంగాణ ప్రజాప్రతినిధుల సిఫారసు లేఖలను అనుమతించేందుకు చొరవ తీసుకున్న తెలంగాణ ముఖ్యమంత్రి రేవంత్ రెడ్డికి, సిఫారసు లేఖలను అనుమతిస్తున్న ఆంధ్రప్రదేశ్ సిఎం చంద్రబాబు నాయుడుకి ఎమ్మెల్సీ డాక్టర్ బల్మూర్ వెంకట్ ధన్యవాదములు తెలిపారు. టిటిడి చైర్మన్ బీఆర్ నాయుడుకి కూడా ప్రత్యేక ధన్యవాదములు తెలిపారు.

ప్రముఖ గాంధేయవాది పసల కృష్ణభారతి కన్నుమూత

దళిత విద్యార్థుల అభివృద్ధికి అవిరళ కృషి

హైదరాబాద్ (ఎల్.బి.నగర్), మార్చి 23, ప్రభాతవార్త: స్వతంత్ర సమరయోధుల కుటుంబానికి చెందిన పసల కృష్ణభారతి ఆదివారం తెల్లవారుజామున కన్ను మూశారు. ఎల్బీనగర్ నియోజకవర్గం కొత్తపేట డివిజన్ స్నేహపురి కాలనీలోని ఆమె నివాసంలో కన్నుమూశారు. ఆంధ్రప్రదేశ్ పశ్చిమగోదావరి జిల్లాకు చెందిన ప్రముఖ స్వతంత్ర సమర యోధులు పసల కృష్ణమూర్తి అంజలక్ష్మి దంపతుల రెండోకుమార్తె కృష్ణ భారతి. జీవితాంతం గాంధేయవాదిగా ఉంటూ గాంధీజీ ప్రవ చించిన విలువలతోనే జీవించిన ఆమె పలు విద్యా సంస్థలకు నిధులు అందిం చడంతోపాటు దళితుల్లో విద్యావ్యాప్తికి కృషి చేశారు. గోశాలకు విరా ళాలు సమ కూర్చారు. 2022 జూలైలో భీమవరంలో జరిగిన అల్లూరి సీతారామరాజు విగ్ర హావిష్కరణ కార్యక్రమంలో కృష్ణభారతిని ప్రధానమంత్రి నరేంద్రమోడీ సత్క రించడంతోపాటు ఆమెకు పాదా భివందనం చేసి ఆశీస్సులు పొందారు. కృష్ణ భారతికి నలుగురు అన్న దమ్ములు, ముగ్గురు అక్కచెల్లెలు. బ్రిటిష్ ప్రబుత్వం పెట్టిన ఆంక్షలు ధిక్క రించి భీమవరం సబ్‌కలెక్టర్ కార్యాలయం పై జెండా ఎగరవేసిన ఘటనలో కృష్ణమూర్తి దంపతులకు 1932లో కఠిన కారాగారం విధించారు. జైలుశిక్ష విధించిన సమయంలో అంజలక్ష్మి ఆరు నెలల గర్భవతి అయినప్పటికీ బ్రిటిష్ ప్రబుత్వం కనికరించలేదు. శిక్ష అనుభవిస్తున్న సమ యంలోనే జైలులో కృష్ణభారతి జన్మించారు. జైలులో జన్మించిన ఆమెకు కృష్ణ భారతి అని తల్లిదండ్రులు పేరు పెట్టారు. పశ్చిమగోదావరి జిల్లాలో గాంధీజీ పర్యటన సమయంలో కృష్ణమూర్తి ఆయనకు వ్యక్తిగత కార్యదర్శిగా కూడా పని చేశారు. సక్రమంలో దళితులకు ఇళ్ల పట్టాలు ఇప్పించడంతోపాటు జీవి తాంతం కుష్టు రోగులకు అభాగ్యులకు సేవచేస్తూ గాంధీ విలువలతో జీవిం చారు. కృష్ణభారతి మరణం పట్ల పలువురు సంతాపం ప్రకటించారు.

గతంలో జరిగిన ఓ కార్యక్రమంలో కృష్ణభారతికి పాదాభివందనం చేస్తున్న ప్రధాని మోడీ (ఫైల్) ఇన్‌సెట్- కృష్ణభారతి

హైదరాబాద్‌లో పబ్లిక్ సర్వీస్ కమిషన్ చైర్మన్ల జాతీయ సదస్సు

సాంకేతికతో పారదర్శకతను పెంపొందించుకోవచ్చు

నేషనల్ వర్క్‌షాపులో టిజిపిఎస్‌సి చైర్మన్ బుర్రా వెంకటేశం

హైదరాబాద్, మార్చి 23, ప్రభాతవార్త: రాష్ట్ర రాజధాని హైదరాబాద్‌లో ఈ యేడాది డిసెం బర్‌లో .. పబ్లిక్ సర్వీస్ కమిషన్(పిఎస్‌సి) చైర్మన్ల జాతీయ స్థాయి సదస్సును నిర్

24-3pg10.qxd:24-3pg10.qxd 01/01/01 7:21 AM Page 1

ఇంగ్లండ్ మహిళా జట్టు కెప్టెన్ గుడ్‌బై

న్యూఢిల్లీ: ఇంగ్లండ్ మహిళల జట్టు కెప్టెన్ హీథర్ నైట్ సంచలన నిర్ణయం తీసుకుంది. కెప్టెన్సీ నుంచి హీథర్ నైట్ తప్పుకుంది. ఈ విషయాన్ని ఇంగ్లండ్ వేల్స్ క్రికెట్ బోర్డు (ఈసీబీ) ధ్రువీకరించింది. ఇంగ్లండ్ మహిళల జట్టు కెప్టెన్సీలో అద్భుతమైన విజయాలను అందించిందిన హీథర్ నైట్ పదవి నుంచి వైదొలిగింది. 9 ఏళ్ల పాటు కెప్టెన్‌గా సేవలు అందించినందుకు థాంక్యూ నైట్ అని ఈ సందర్భంగా ఇంగ్లండ్ క్రికెట్ బోర్డు పేర్కొంది. కాగా 2016లో కెప్టెన్‌గా ఎంపికైన హీథర్ నైట్ 199 మ్యాచ్‌ల్లో ఇంగ్లండ్ ఉమెన్స్ టీమ్‌ను ముందుండి నడిపించింది. ఆమె సారథ్యంలోనే 2017 వన్డే ప్రపంచ కప్‌ను ఇంగ్లండ్ గెలుచుకుంది. అంతే కాకుండా ఇంగ్లండ్ జట్టును ఐసీసీ టోర్నమెంట్లలో ఫైనల్‌కు కూడా నైట్ చేర్చింది. ఆమె వరుసగా రికార్డు స్థాయిలో ఎనిమిది వన్డే సిరీస్‌లను ఇంగ్లండ్‌కు అందించింది. అయితే ఇటీవల కాలంలో మాత్రం నైట్ సారథ్యంలోని ఇంగ్లండ్ జట్టు దారుణ ప్రదర్శన కనబరిచింది. గత ఏడాది యూఏఈ వేదికగా జరిగిన టీ20 ప్రపంచ కప్‌లో గ్రూపు స్టేజిలోనే ఇంగ్లీష్ జట్టు ఇంటి ముఖం పట్టింది. ఆ తర్వాత యాషెస్ సిరీస్‌లో కూడా అదే తీరును ఇంగ్లండ్ జట్టు కనబరిచింది. ఈ క్రమంలోనే ఇంగ్లండ్ జట్టు పగ్గాల నుంచి ఆమె తప్పుకుంది. ఇక ఇంగ్లండ్ కొత్త కెప్టెన్‌గా నాట్ స్కీవర్ బ్రంట్ ఎంపికయ్యే ఛాన్స్ ఉంది.

వరల్డ్ కప్ ఫైనల్‌కు ప్రణతి

న్యూఢిల్లీ: ఇంటర్నేషనల్ జిమ్నాస్టిక్ ఫెడరేషన్ (ఎఫ్ఐజీ) వరల్డ్ కప్ వాల్ట్ ఫైనల్‌కు ఇండియా జిమ్నాస్ట్ ప్రణతి నాయక్ అర్హత సాధించింది. తాజాగా జరిగిన వాల్ట్ క్వాలిఫికేషన్ రౌండ్‌లో ప్రణతి 13.317 పాయింట్లతో మూడో ప్లేస్‌లో నిలిచింది. అమెరికా జోడీ జైలా హంగ్ (13.783), క్లైరీ పీస్ (13.584) వరుసగా తొలి రెండు స్థానాల్లో నిలిచారు. క్వాలిఫికేషన్‌లో ప్రణతి బాగా రాణించింది. అనుకున్న ప్లాన్‌ను వ్యూహాత్మకంగా, సమర్థంగా అమలు చేసింది. ఫైనల్లో మెడల్ గెలిచే పట్టుదలతో ముందుకు దూసుకువెళుతోంది. కాగా పారిస్ ఒలింపిక్స్‌కు ముందు కైరోలో జరిగిన వరల్డ్ కప్ టోర్నమెంట్ విమెన్స్ వాల్ట్ ఈవెంట్‌లో ప్రణతి కాంస్యం మెడల్‌తో మెరిసింది. 2019లో ఉలెన్బార్, 2022 దోహా ఆసియా చాంపియన్‌షిప్‌లోనూ ఆమె కాంస్యాలు సాధించింది.

విదేశీ లీగ్స్‌లో భారత్‌కు నో ఎంట్రీ

రిటైర్ అయిన తరువాతే ఎన్ఓసి
ఐపిఎల్‌లో ఇతర కంట్రీ ప్లేయర్లు
క్రికెట్ బోర్డు నిబంధనలు అడ్డు

న్యూఢిల్లీ: ఇండియన్ ప్రీమియర్ లీగ్ (ఐపీఎల్)-2025, సీజను 18 ప్రారంభమై అప్పుడే మూడు మ్యాచ్‌లు పూర్తయ్యాయి. ఈ సీజన్‌లో 10 జట్లు పాల్గొంటుండగా వీటిల్లో వివిధ దేశాలకు చెందిన ప్లేయర్లు ఆడుతున్నారు. ఐపీఎల్‌లో ఆడేందుకు పలువురు విదేశీ ప్లేయర్లు క్యూ కడతారు. అయితే విదేశీ క్రికెట్ లీగ్ లలో భారత ప్లేయర్లు మాత్రం ఆడరు. దానికి ప్రధాన కారణం భారత క్రికెట్ నియంత్రణ మండలి (బీసీసీఐ) నో అంటోంది. భారత క్రికెటర్లు విదేశీ క్రికెట్ లీగ్‌లలో ఆడకూడదని బీసీసీఐ స్పష్టమైన కొన్ని రూల్స్‌ను అమలు చేస్తోంది. ఐపీఎల్ లాగే వివిధ దేశాలు క్రికెట్ లీగ్ లను నిర్వహిస్తున్నాయి. వాటిలో బిగ్ బాష్ లీగ్ (బీబీఎల్), ది హండ్రెడ్, కరేబియన్ ప్రీమియర్ లీగ్ (సీపీఎల్), ఎస్ఏ 20 వంటి చాలా క్రికెట్ లీగ్స్ ఉన్నాయి. వీటిలో ఐపీఎల్ ఆడుతున్న భారత క్రికెటర్లు ఆడరు. ఎందుకంటే భారత క్రికెటర్లు విదేశీలీగ్‌లలో ఆడితే ఐపీఎల్‌ను చూసేవారు తగ్గిపోతారు. దీంతో ఐపీఎల్ బ్రాండ్ వాల్యూ కూడా పడిపోతుంది. ఫలితంగా బీసీసీఐకి నష్టాలు వస్తాయి. ఇలాంటి చాలా కారణాలను దృష్టిలో పెట్టుకుని బీసీసీఐ ఐపీఎల్ ఆడే భారత ప్లేయర్ల కోసం రూల్స్ తీసుకువచ్చింది. విదేశీ క్రికెట్ లీగ్ లలో భారత ప్లేయర్లు ఆడాలంటే బీసీసీఐ నుంచి విధిగా అనుమతి తీసుకోవాల్సి ఉంటుంది. అయితే, యాక్టివ్ ఇండియన్ క్రికెటర్లు అంటే అంటే, అంతర్జాతీయ లేదా దేశవాళీ క్రికెట్ ఆడుతున్నవారికి విదేశీ లీగ్ లలో ఆడేందుకు బీసీసీఐ నో అబ్యక్షన్ సర్టిఫికెట్ (ఎన్ఓసి) ఇవ్వదు. అయితే, భారత క్రికెటర్లు ఐపీఎల్, దేశవాళీ క్రికెట్, అంతర్జాతీయ క్రికెట్ నుండి రిటైర్ అయిన తర్వాత మాత్రమే ఇతర దేశాల క్రికెట్ లీగ్స్‌లో ఆడేందుకు అనుమతి ఉంటుంది. ఈ విధంగానే రోబిన్ ఊతప్ప రిటైర్మెంట్ తర్వాత ఇంటర్నేషనల్ లీగ్ టీ20 (ఐఎల్‌టీ20)లో ఆడాడు. సురేశ్ రైనా ఐపీఎల్ నుంచి రిటైర్మెంట్ తీసుకున్న తర్వాత అరబ్ ఎమిరేట్స్‌కు చెందిన అబుధాబి టీ10 లీగ్‌లో పాల్గొన్నాడు. అలాగే, దినేష్ కార్తీక్ గత సీజన్ తర్వాత ఐపీఎల్ కు రిటైర్మెంట్ ప్రకటించి సౌత్ ఆఫ్రికా ప్రీమియర్ టీ20 లీగ్ (ఎస్ఏ20 లీగ్)లో ఆడాడు. బీసీసీఐ ఇలా ఇతర లీగ్ లలో భారత ప్లేయర్లను ఆడకుండా రూల్ పెట్టడం వెనుక ఐపీఎల్ ప్రత్యేకతను కాపాడే ఉద్దేశం ఉంది. భారత ఆటగాళ్లు ఇతర లీగ్స్‌లో ఆడితే ఐపీఎల్ ప్రత్యేకత తగ్గిపోతుంది. భారత ఆటగాళ్లు కేవలం ఐపీఎల్‌లో మాత్రమే ఆడితే ఆర్థికంగా ఐపీఎల్ విలువ పెరుగుతుంది. అలాగే, టీమిండియా ప్లేయర్లు ఇప్పటికే బిజీ షెడ్యూల్ గడుపుతున్నారు. కొత్త లీగ్స్‌లో ఆడితే గాయాల ప్రమాదం ఎక్కువ అవుతుంది. అందుకే బీసీసీఐ ఇతర లీగ్ లను ఆడేందుకు భారత ఆటగాళ్లను అనుమతించదు.

జాతీయ మహిళల చాలెంజర్ ట్రోఫీ..

నాలుగు జట్లు ఖరారు

కెప్టెన్లుగా మిన్ను, హర్లీన్, జెమీమా, స్నేహ్
తెలంగాణ అల్ రౌండర్ త్రిషకు చోటు
25 నుండి ఏప్రిల్ 8 వరకూ టోర్నీ

న్యూఢిల్లీ: జాతీయ సీనియర్ మహిళల చాలెంజర్ ట్రోఫీ-2025 కోసం జట్ల ఎంపిక ఖరారైంది. ఈ మేరకు భారత క్రికెట్ నియంత్రణ మండలి (బిసిసిఐ) జట్లను ప్రకటించింది. డెహ్రాడూన్ వేదికగా ఈ నెల 25 నుంచి ఏప్రిల్ 8 వరకు ఈ టోర్నీ నిర్వహించనున్నారు. మూడు రోజుల ఫార్మాట్‌లో ఈ మ్యాచ్‌లను నిర్వహిస్తుండగా, ఇందులో 4 జట్లు పాల్గొంటున్నాయి. స్టార్ ప్లేయర్లు హర్మన్‌ప్రీత్ కౌర్, స్మృతి మంధాన ఈ టోర్నీనికి దూరం కాగా, యంగ్ ప్లేయర్లకు అవకాశం దక్కింది. ఈ సీనియర్ మహిళల మల్టీ డే చాలెంజర్ ట్రోఫీ కోసం మహిళల సెలెక్షన్ కమిటీ 4 జట్లను ఎంపిక చేసింది. ఎర్రబంతితో జరగనున్న ఈ టోర్నీని డెహ్రాడూన్‌లోని రెండు వేదికల్లో నిర్వహిస్తోంది. మిన్ను మణి, హర్లీన్ డియోల్, జెమీమా రోడ్రిగ్స్, స్నేహ్ రాణా నాలుగు జట్లకు సారథ్యం వహించ నున్నారు. అలాగే భారత మహిళల అండర్-19 జట్టుకు రెండో సారి ప్రపంచ కప్ అందించడంలో కీలక పాత్ర పోషించిన తెలంగాణ ఆల్‌రౌండర్ గొంగడి త్రిషకు టీమ్ డిలో చోటు దక్కింది. ఖరారైన జట్లలో టీమ్ ఎలో మిన్ను మణి (కెప్టెన్), రిచా ఘోష్, శిప్రా గిరి, సుభ సతీశ్, శ్వేతా షెహ్రావత్, వృందా దినేశ్, ముక్తా మగ్రే, హెన్రిట్టా పెరీరా, తనూజ కన్వర్, వాసవి పావని, ప్రియా మిశ్రా, అరుం ధతి, సయాలీ సత్ఘరే, అనాడీ తర్డే, ప్రగతి సింగ్‌లు ఉన్నారు. అలాగే టీమ్ బి లో హర్లీన్ డియోల్ (కెప్టెన్), యస్తిక భాటియా, మమత, ప్రతీక రావల్, ఆయుశ్ సోని, ఆరుశీ గోయల్, కనిక అహూజ, మితా పాల్, శ్రీ చరణి, మమత పాస్వాన్, ప్రేమ రావత్, నందిని శర్మ, క్రాంతిగౌడ్, అక్షర, టిటాస్ సాధు, టీమ్ సి లో జెమీమా రోడ్రిగ్స్ (కెప్టెన్), ఉమా ఛెత్రి, రియా చౌదరి, షఫాలీ వర్మ, త్రిప్తి సింగ్, తనుశ్రీ సర్కార్, తేజల్ హసబ్నిస్, సుశ్రీ దివ్యదర్శిని, సుచి ఉపాధ్యాయ, రాజేశ్వరి గైక్వాడ్, శరణ్య గద్వాల్, జోషిత, శబ్నమ్, సైమా ఠాకూర్, గరిమా యాదవ్, టీమ్ డి లో స్నేహ్ రాణా (కెప్టెన్), నందిని కశ్యప్, శివంగి యాదవ్, గొంగడి త్రిష, జిన్సీ జార్జ్, రాఘవి, ధార గుజ్జర్, సంస్కృతి గుప్తా, యమున రాణా, వైష్ణవి శర్మ, కీర్తన, అమన్‌జ్యోత్ కౌర్, కాశ్వీ గౌతమ్, మనాలీ దక్షిణి, మోనిక పటేల్‌ను ఎంపిక చేసింది.

ఐపిఎల్‌లో సన్‌రైజర్స్ ఘన విజయం

ఊచకోతతో బద్దలైన పవర్ ప్లే రికార్డు
పోరాడి 44 పరుగుల తేడాతో ఓడిన రాజస్థాన్

న్యూఢిల్లీ: ఇండియన్ ప్రీమియర్ లీగ్ (ఐపీఎల్) 18వ సీజనులో రెండో రోజు రాజస్థాన్ రాయల్స్‌పై సన్ రైజర్స్ హైదరాబాద్ 44 పరుగుల తేడాతో ఘన విజయం సాధించింది. ఉప్పల్ వేదికగా ఆదివారం జరిగిన ఈ మ్యాచ్‌లో రాజస్థాన్ రాయల్స్ నిర్ణీత 20 ఓవర్లలో 6 వికెట్ల నష్టానికి 241 పరుగులు చేయగా, తొలుత బ్యాటింగ్ చేసిన సన్ రైజర్స్ హైదరాబాద్ 6 వికెట్ల నష్టానికి 286 పరుగులు చేసింది. ఇక ఈ మ్యాచ్‌లో సన్ రైజర్స్ దుమ్ము దులిపేసింది. టాస్ ఓడి బ్యాటింగ్‌కు దిగిన సన్ రైజర్స్ ఆకాశమే హద్దుగా చెలరేగింది. సన్ రైజర్స్ బ్యాటర్లు బౌండరీల వర్షం కురింపించారు. సన్ రైజర్స్ 20 ఓవర్లలో 6 వికెట్ల నష్టానికి 286 పరుగుల భారీ స్కోర్ చేసింది. ఇషాన్ కిషన్ (106 పరుగులు 41బంతుల్లో 11 ఫోర్లు,6 సిక్స్‌లు) సెంచరీతో చెలరేగగా, ట్రావిస్ హెడ్ (67) హాఫ్ సెంచరీతో అదరగొట్టాడు. చివర్లో హెన్రీచ్ క్లాసెన్ (34) మెరిపించాడు. రాజస్థాన్ బౌలర్లలో దేశ్ పాండే 3, తీక్షణ 2, సందీప్ శర్మ 1 వికెట్ పడగొట్టారు. సన్ రైజర్స్ బ్యాటర్ల బీభత్సానికి ప్రేక్షకులు బౌండరీల వర్షంలో తడిసి ముద్దయ్యారు. ట్రావిస్ హెడ్ (67), అభిషేక్ శర్మ (24) శుభారంభం ఇచ్చారు. 3 ఓవర్లలోకు స్కోర్ 45 పరుగులు వచ్చాయి. అయితే 3.1 ఓవర్ వద్ద తీక్షణ బౌలింగ్‌లో అభిషేక్ (24 పరుగులు, 11 బంతుల్లో) క్యాచౌట్ అయ్యాడు. వన్ డౌన్‌లో వచ్చిన ఇషాన్‌తో కలిసి స్కోర్ బోర్డును జెట్ స్పీడ్‌తో పరుగులు పెట్టించాడు. పవర్ ప్లే ముగిసేసరికి స్కోర్ 94/1కి చేరింది. ఈ క్రమంలోనే ఈ జంట 19 బంతుల్లోనే 50 పరుగులు భాగస్వామ్యం పూర్తి చేసింది. ఎడాపెడా బౌండరీలు బాదుతూ బౌలర్లను బెంబేలెత్తించారు. హెడ్ 21 బంతుల్లోనే హాఫ్ సెంచరీ పూర్తి చేశాడు. తర్వాత హెడ్ ఔటైనా ఇషాన్ మాత్రం ఎక్కడా తగ్గలేదు. నితీశ్ రెడ్డి (30 పరుగులు)తో కలిసి ఎడాపెడా బౌండరీలు బాదుతూ స్కోర్ బోర్డును పరుగులు పెట్టించాడు. తీక్షణ బౌలింగ్‌లో నితీశ్ ఔటయ్యాక, క్లాసెన్ (34) మెరుపులు మెరిపించాడు. ఈ ఇద్దరిలో ఒక్కరు క్రీజులో ఉన్నా జట్టు స్కోర్ 300 దాటేదే! చివర్లో ఇషాన్ సెంచరీ మార్క్ అందుకున్నాడు. ఐపీఎల్‌లో అతడికి ఇదే తొలి శతకం కావడం విశేషం. ఫలితంగా 6 వికెట్లు కోల్పోయి 286 పరుగులు చేసింది. ఈ లక్ష్య ఛేదనలో బ్యాటింగ్‌కు దిగిన రాజస్థాన్ పోరాడి ఓడింది. 20 ఓవర్లలో 242/6 పరుగులు మాత్రమే చేయగలిగింది. రాజస్థాన్ రాయల్స్ బ్యాటర్లలో యశస్వి జైస్వాల్ 1, సంజూ శాంసన్ 66, రియాన్ పరాగ్ 4, నితీశ్ రాణా 11, ధ్రువ్ జురెల్ 70, షిమ్రాన్ హెట్మెయర్ 42 పరుగులు, శుభం దుబే 34 పరుగులు తీశారు.

దలాల్ స్ట్రీట్‌కు ఐపిఒల వెల్లువ..

ముంబై, మార్చి 23: దలాల్ స్ట్రీట్‌లో ఐపిఒల సందడి మళ్లీ మొదలైంది. ఈవారంలో ఏకంగా 4 కంపెనీలు పబ్లిక్ ఇష్యూకి రానున్నాయి. అయితే ఈ అన్ని సంస్థలు ఎస్ఎంఇ విభాగం నుంచే రావడం విశేషం. ప్రధాన బోర్డు నుంచి ఒక్కటంటే ఒక్కటి కూడా ఐపిఒ లేదు. దీంతో పాటు ఇప్పటికే మార్కెట్ నుంచి నిధులు సమీకరణ పూర్తి చేసుకున్న ఐదు సంస్థలు, స్టాక్ మార్కెట్లో లిస్ట్ కానున్నాయి. శ్రీ అహింస నేచురల్స్ పబ్లిక్ ఇష్యూ మార్చి 25న ప్రారంభమై 27తో ముగుస్తుంది. మొత్తం రూ.73.81 కోట్లు సమీకరించాలని లక్ష్యంగా పెట్టుకుంది.

ఐపిఒలో భాగంగా 42.04 లక్షల తాజా షేర్లు జారీ చేయనున్నారు. 19.99 లక్షల షేర్లను ఆఫర్ ఫర్ సేల్ ద్వారా విక్రయించనున్నారు. ఏప్రిల్ 1న దలాల్ స్ట్రీట్‌లో లిస్ట్‌కానుంది. సమీకరించిన నిధుల్ని వ్యాపార విస్తరణకు ఉపయోగించనుంది. గ్రీన్ కాఫీ బీన్స్, గ్రీన్ టీ వంటి ఉత్పత్తులను దేశీయ, అంతర్జాతీయ మార్కెట్లకు సరఫరా చేస్తుందీ కంపెనీ. ఎస్ఎంఇ విభాగం నుంచి వస్తున్న మరో కంపెనీ ఎటిసి ఎనర్జీ సిస్టమ్. పబ్లిక్ ఇష్యూ ద్వారా రూ.63.76 కోట్లు సమీకరించనుంది. 43.24 లక్షల తాజా షేర్లు, ఆఫర్ ఫర్ సేల్ ద్వారా 10.80 లక్షల షేర్లు జారీ చేయనుంది. సబ్‌స్క్రిప్షన్ మార్చి 25న ప్రారంభమైన 27తో ముగుస్తుంది. ధరల శ్రేణిని రూ.112-118గా కంపెనీ ప్రకటించింది. ఇంధన రంగంలోని ప్రముఖ కంపెనీలలో ఒకటైన ఎటిసి ఎనర్జీస్ సిస్టమ్, లిథియం-అయాన్ బ్యాటరీలను ఉత్పత్తి చేస్తోంది. ఎస్ఎంఇ విభాగం నుంచి డెస్కో ఇన్ఫ్రాటెక్ లిమిటెడ్ ఐపిఒకు వస్తోంది. సిటీ గ్యాస్ డిస్ట్రిబ్యూషన్, రెన్యూవబుల్ ఎనర్జీ, వాటర్‌అండ్ పవర్ వంటి వివిధ రంగాలలో ఇంజినీరింగ్, ప్లానింగ్, కన్‌స్ట్రక్షన్ వంటి సర్వీసులని అందిస్తోంది. సబ్‌స్క్రిప్షన్ మార్చి 24న ప్రారంభమవుతుంది. ఐపిఒ ద్వారా రూ.30.75 కోట్లు సమీకరిం చనుంది. ఈ ఇష్యూను తాజా షేర్ల జారీ ద్వారా నిర్వహించనున్నారు. ఇందులో భాగంగా 20.50 లక్షల తాజా వాటాలను జారీ చేయనున్నారు. ధరల శ్రేణి రూ.147-150గా కంపెనీ నిర్ణయించింది. దీని సబ్‌స్క్రిప్షన్ మార్చి 26తో ముగుస్తుంది. ఏప్రిల్ 1న షేర్లు స్టాక్ మార్కెట్లో లిస్ట్‌కానున్నాయి.

రూ.16.63 కోట్లు సమీకరించాలనే లక్ష్యంతో ఐడింటిక్స్‌వెబ్ ఐపిఒకు వస్తోంది. ధరల శ్రేణి రూ.51-54గా కంపెనీ ప్రకటించింది. సబ్‌స్క్రిప్షన్ మార్చి 26న మొదలై 28తో ముగుస్తుంది. పబ్లిక్ ఇష్యూలో భాగంగా 30.80 లక్షల షేర్లు జారీ చేయనుంది.

యుపిఐతో చిరు వ్యాపారులకు మరిన్ని ప్రోత్సాహకాలు

ముంబై, మార్చి 23: వీధి చివర బడ్డీ కొట్టు నుంచి పెద్ద పెద్ద షాపింగ్ మాల్స్ వరకూ అంతా యూపీఐని వాడుతున్నారు. ప్రజలు కూడా ఆ విధంగా అప్‌డేట్ అయ్యారు. దీనిని మరింత ప్రోత్సహించేందుకు కేంద్ర ప్రభుత్వం చర్యలు తీసు కుంటోంది. ముఖ్యంగా చిరు వ్యాపారులకు ఇబ్బందులు లేకుండా.. తక్కువ మొత్తాలలో లావాదేవీలు చేసే వారికి ప్రోత్సాహకాలను ఇవ్వాలని నిర్ణయించింది. రూ.2000కన్నా తక్కువ ఉండే యూపీఐ లావాదేవీలపై ఈ ప్రోత్సాహకాలు ఉంటాయని పేర్కొంది. అదే సమయంలో వినియోగదారులకు ఎలా ఫీజులు ఉండవని ప్రకటించింది. చిన్న వ్యాపారులే లక్ష్యంగా కేంద్రం కీలక నిర్ణయం తీసుకుంది. వీరి వద్ద తక్కువ మొత్తాలలో జరిగే యూపీఐ లావాదేవీలను ప్రోత్స హించే ఉద్దేశంతో ప్రోత్సా హకాలను ప్రకటించింది. ప్రస్తుత ఆర్థిక సంవత్సరంలో చిరు వ్యాపారులపై భారాన్ని తగ్గించే లక్ష్యంతో తక్కువ మొత్తంలో యూపీఐ లావాదేవీలు చేసే వారి కోసం రూ.1500కోట్లను కేటా యించింది. రూ.2,000 వరకూ పర్సన్ టు మర్చంట్(పీ2ఎం)

ఈ క్లెయిమ్‌లను ఎలాంటి అభ్యంతరాలు లేకుండా ఆమోదించాలని కేంద్రం సూచించింది. 80శాతం క్లెయిమ్‌లు ఎలాంటి అభ్యంతరాలు, షరతులు లేకుండా ఆమోదించాలని పేర్కొంది.కేంద్రం తీసుకున్న ఈ నిర్ణయం వల్ల చిరు వ్యాపారులకు మంచి ప్రయోజనం చేకూరు తుంది. అంతేకాక వారిని యూపీఐ వైపు ప్రోత్సహించినట్లు అవుతుంది. అదే సమయంలో సాధారణ పౌరులకు కూడా ఎలాంటి చార్జీలు లేకుండా సజావుగా చెల్లింపు చేయడానికి అవకాశం ఏర్పడు తుంది. ఎందుకంటే ఎండీఆర్ రేటు కూడా ఏం ఉండదని కేంద్రం ప్రకటించింది. 0

వాణిజ్యం

ఫండ్స్ ద్వారా రుణపరపతి

ముంబై, మార్చి 23: ఇటీవల కాలంలో మ్యూచువల్ ఫండ్లలో పెట్టుబడి పెట్టడం ద్వారా చాలా మంది అధిక రాబడిని ఆర్జిస్తున్నారు. అయితే మ్యూచువల్ పండ్స్‌లో పెట్టుబడితో ఇతర ప్రయోజనాలు కూడా ఉన్నాయని నిపుణులు వివరిస్తున్నారు. పెట్టుబడిదారులు అనుకోని సందర్భంలో సొమ్ము అవసరం పడినప్పుడు ఎస్ఐపీను రీడీమ్ చేసుకుంటారు. అయితే మ్యూచువల్ ఫండ్స్ పెట్టుబడిదారులు వాటిని అమ్మకుండా తనఖా పెట్టడం ద్వారా రుణం పొందవచ్చని పేర్కొంటున్నారు. భారతీయ మ్యూచువల్ ఫండ్ యూనిట్లలో పెట్టుబడి పెట్టిన ఏ భారతీయ నివాసి అయినా మ్యూచువల్ ఫండ్‌పై రుణం పొందవచ్చు. మ్యూచువల్ ఫండ్లను తనఖా పెట్టి రుణం తీసుకోవడం సురక్షితమైనదిగా పరిగణిస్తారు. మ్యూచువల్ ఫండ్స్ తనఖా పెట్టి తీసుకునే రుణాలపై వడ్డీ రేట్లు ఇతర రుణ ఉత్పత్తుల కంటే చౌకగా ఉంటాయి. అయితే రుణం తీసుకునే ముందు మీ పెట్టుబడి లక్ష్యం, కాలపరిమితి ని అర్థం చేసుకోవాలని సూచిస్తున్నారు. అలాగే మీ ఆదాయం నుంచి ప్రతి నెలా ఈఎంఐ లేదా వడ్డీ మొత్తాన్ని చెల్లించగలరా? అనే విషయాన్ని పరిగణలోకి తీసుకోవాలని పేర్కొంటున్నారు. మీ మ్యూచువల్ ఫండ్ పెట్టుబడులు ఇప్పటివరకు ఎలా ఉన్నాయి? వంటి విషయాలను పాటు మీరు తీసుకునే రుణం మీ స్వల్ప లేదా మధ్యకాలిక ఆర్థిక అవసరాలను తీర్చడంలో సహాయపడుతుందా? అనే విషయాన్ని పరిశీలించాలని పేర్కొంటున్నారు. మ్యూచువల్ ఫండ్స్ ద్వారా రుణం తీసుకునే ముందు వడ్డీ రేటు, రుణ కాలపరిమితి, పునరుద్ధరణ ఎంపిక, షార్ట్‌ఫాల్ మార్జిన్ వంటి విషయాలను పరిశీలించాలని నిపుణులు చెబుతున్నారు. మ్యూచువల్ ఫండ్స్ ద్వారా తీసుకునే రుణాలపై వడ్డీ తక్కువగా ఉంటుంది. సాధారణంగా వ్యక్తిగత రుణాలపై వడ్డీరేటు 14 నుంచి 22 శాతం మధ్య ఉంటుంది. కానీ మ్యూచువల్ ఫండ్ల పేరుతో పొందిన రుణాలపై వడ్డీ రేటు 10.5 శాతం నుంచి 12 శాతం వరకు ఉంటుంది. అయితే ఇలా తీసుకున్న రుణాన్ని ముందుగా చెల్లిస్తే ప్రీ క్లోజర్ జరిమానా ఉండదు. అలాగే కస్టమర్ డబ్బు అందుకున్న తర్వాత, అతను ఎప్పుడైనా రుణాన్ని తిరిగి చెల్లించవచ్చు. ఈ కాలంలో మ్యూచువల్ ఫండ్ యూనిట్ల విలువ పెరుగుతూనే ఉంటుంది. ఈ రుణాలు లోన్‌టువాల్యూ (ఎల్‌టీవీ) నిష్పత్తి ఆధారంగా ఇస్తారు. ఈక్విటీ మ్యూచువల్ ఫండ్స్ అయితే ఎన్ఏవీలో 50శాతం నుంచి 70శాతం వరకు రుణం పొందవచ్చు. డెట్ మ్యూచువల్ ఫండ్ అయితే ఎన్ఏవీలో 80శాతం వరకు రుణం పొందవచ్చు.

బ్యాటరీలపైనే విద్యుత్ స్కూటర్ల లైఫ్

న్యూఢిల్లీ, మార్చి 23: సాధారణంగా 'ఇవి' స్కూటర్స్‌లో లిథియం అయాన్ బ్యాటరీలను ఎలక్ట్రిక్ స్కూటర్లలో ఉపయోగిస్తారు. ఇవి ఎక్కువగా 3 నుంచి 5 సంవత్సరాల వరకు ఉంటాయి. అయితే, బ్యాటరీ జీవితం అనేక అంశాలపై ఆధారపడి ఉంటుంది. ఎలక్ట్రిక్ స్కూటర్ బ్యాటరీలను ఛార్జింగ్ సైకిల్స్ ఆధారంగా కొలుస్తారు. మంచి నాణ్యత ఉన్న లిథియంఅయాన్ బ్యాటరీ 800 నుండి 1,500 ఛార్జింగ్ సైకిల్స్ వరకు ఉంటుంది. ఒక వ్యక్తి రోజూ 3040కి.మీ. స్కూటర్ నడిపి బ్యాటరీని సరిగ్గా ఛార్జ్ చేస్తే, అది దాదాపు 45 సంవత్సరాలు పనిచేస్తుంది. పదే పదే పూర్తిగా ఛార్జ్ చేయడం, బ్యాటరీని సున్నా శాతానికి డిశ్చార్జ్ చేయడం వల్ల దాని జీవితకాలం తగ్గుతుంది. ఛార్జ్‌ను 20 శాతం నుంచి 80 శాతం మధ్య ఉంచడం ఎల్లప్పుడూ మంచిది. అలాగే అధిక వేడి లేదా చలి బ్యాటరీ పనితీరును ప్రభావితం చేస్తుంది. స్కూటర్‌పై అధిక లోడ్ పెట్టడం వల్ల బ్యాటరీ త్వరగా దెబ్బతింటుంది. తరచుగా వేగంగా స్కూటర్ నడపడం, ఆకస్మిక బ్రేకింగ్ బ్యాటరీపై అదనపు భారాన్ని మోపుతాయి. ఎలక్ట్రిక్ స్కూటర్ బ్యాటరీ వేగంగా డిశ్చార్జ్ కావడం ప్రారంభం కావడంతో ఛార్జ్ కావడానికి ఎక్కువ సమయం తీసుకుంటే, లేదా దాని పనితీరు తగ్గితే, అది బ్యాటరీని మార్చాల్సిన సమయం వచ్చిందని అర్థం చేసుకోవాలి.

సియెట్ నుంచి కొత్త టైర్లు..

ముంబై, మార్చి 23: సాధారణంగా ఏ వాహన వేగమైన దాని ఇంజిన్‌తో పాటు వాహనానికి వాడిన టైర్లపై ఆధారపడి ఉంటుందన్న విషయం అందరికి తెలిసిందే. ఏ వాహనానికి అయినా టైర్లు అనేవి కీలక పాత్ర పోషిస్తాయి. అయితే సియట్ తాజాగా ఆవిష్క రించిన టైర్లు ఏకంగా గంటకు 300 కి.మీ.ల వేగాన్ని తట్టుకుని సామర్థ్యంతో ఉన్నాయి. భారత్‌లో దిగ్గజటైర్ల తయారీ సంస్థ సియట్ తాజాగా తమ స్పోర్ట్‌డ్రైవ్ శ్రేణిలో మూడు అధునాతన ఉత్పత్తులను ఆవిష్కరిం చింది. అల్ట్రాహై పెర్ఫార్మెన్స్, లగ్జరీ ఫోర్‌వీలర్ సెగ్మెంట్లో కంపెనీ తన స్థానాన్ని మరింత పటిష్టం చేసు కుంది. జర్మనీలోని అంతర్జాతీయ ఆటోమోటివ్ ప్లాంట్లలో ఎన్నో కఠినమైన పరీక్షలను నిర్వహించి అందుబాటులోకి తీసుకువచ్చింది కంపెనీ. రన్‌ఫ్లాట్ టైర్ల ఆవిష్కరణతో ప్రీమియం, టెక్నాలజీ ఆధారిత బ్రాండ్‌గా సియట్ తన స్థానాన్ని మరింత పటిష్టం చేసుకోనుంది. ఫోర్ వీలర్ టైర్ల సెగ్మెంట్లో మా అగ్రస్థానాన్ని నిలబెట్టుకునేలా రన్ ఫ్లాట్ టైర్లను ప్రవేశపెట్టిన తొలి భారతీయ కంపెనీగా నిలవడం గర్వకారణం అని సియట్ ఎండీ, సీఈవో అర్జబ్ బెనర్జీ తెలిపారు. ప్రపంచవ్యాప్తంగా లగ్జరీ వాహనాల యజమానులు కోరుకునే ప్రమాణాలతో టైర్లను అందించాలనే నిబద్ధతకు అనుగుణంగా రన్ ఫ్లాట్ టైర్లు, రేటెడ్ టైర్లతో స్పోర్ట్‌డ్రైవ్ సరికొత్త టైర్లను అందుబాటులోకి తీసుకు వచ్చామన్నారు. జర్మనీలోని ప్లాంట్‌లో అనేక పరీక్షలు జరిపిన తరువాతే మార్కెట్లోకి విడుదల చేస్తున్నామని సియట్ సీఎండో లక్ష్మీ నారాయణన్ అన్నారు. సరికొత్త ప్రీమియం టైర్ల శ్రేణి ఏప్రిల్ నుంచి ఢిల్లీ ఎన్‌సీఆర్, ముంబై, కోల్‌కతా, పుణె, చండీగఢ్, ఉత్తర్ ప్రదేశ్, బెంగళూరు, తమిళనాడు, కోయంబత్తూరు, మధురై, కేరళ, హైదరాబాద్, గువాహటి, అహ్మదాబాద్ లాంటి కీలక మార్కెట్లలో అందుబాటులో ఉంటాయన్నారు. రన్‌ఫ్లాట్ టైర్ల ధర రూ.15,000 నుంచి రూ.20,000 వరకు ఉంటాయని, అలాగే, 21 అంగుళాల జెడ్ఆర్ రేటెడ్ అల్ట్రా హైపెర్ఫార్మెన్స్ సిఎఎల్‌జి టెక్నాలజీ టైర్ల ధర రూ.25,000 నుంచి రూ.30,000 వరకు ఉంటుంది.

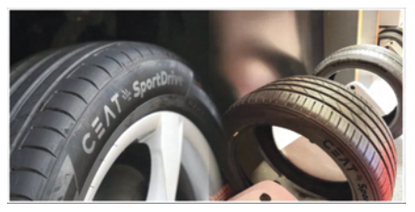

Printed and Published by Gire