తెలుగు జాతీయ దినపత్రిక

# వార్త

Published from Khammam, Hyderabad, Vijayawada, Visakhapatnam, Rajahmundry, Guntur, Nizamabad, Ongole, Warangal, Tirupathi, Kadapa, Kurnool, Anantapur, Karimnagar, Mahabubnagar, Nellore, Nalgonda, Tadepalligudem, Srikakulam

ఖమ్మం 10-3-2025 సోమవారం సంపుటి: 31 సంచిక: 37 పేజీలు: 8+16 వెల: 6.50

epaper.vaartha.com WWW.VAARTHA.COM : fb.com/vaartha Digital

# భారత్ 'ఛాంపియన్'

## ఐసిసి ఛాంపియన్స్ ట్రోఫీ మూడోసారి సాధించిన టీమిండియా

### నాలుగు వికెట్ల తేడాతో న్యూజిలాండ్‌పై ఘన విజయం

### వరుసగా రెండు ఐసిసి టైటిల్స్ నెగ్గిన రోహిత్ సేన

### దేశవ్యాప్తంగా క్రికెట్ అభిమానుల్లో సంబురాలు

**దుబాయి, మార్చి 9:** ఐసిసి ఛాంపియన్స్ ట్రోఫీని టీమిండియా చేజిక్కించుకుంది. దుబాయ్ వేదికగా ఆదివారం జరిగిన ఐసిసి ఛాంపియన్స్ ట్రోఫీ ఫైనల్స్‌లో 252 పరుగుల లక్ష్యాన్ని నిర్దేశిత50 ఓవర్లలో మరో ఆరు బంతులు మిగిలి ఉండగానే నాలుగు వికెట్ల తేడాతో టీం ఇండియా ఛేదించింది. ఆరు వికెట్లు కోల్పోయి 256 పరుగులుచేసింది. 252 పరుగుల విజయ లక్ష్యంతో బరిలోకి దిగిన టీమిండియా ఓపెనర్లు రోహిత్‌శర్మ, శుభ్‌మన్‌గిల్ తొలి వికెట్ భాగస్వామ్యానికి 105 పరుగులు తెచ్చారు. 105 పరుగుల వద్ద మిఛేల్ శాంట్నర్ బౌలింగ్‌లో పిలిప్స్‌కు శుభ్‌మన్‌గిల్ క్యాచ్ ఇచ్చిపెవిలియన్ బాటపట్టాడు. వన్‌బౌన్ బ్యాట్‌సమాన్‌గా వచ్చిన కోహ్లీ బ్రేస్ వాల్ బౌలింగ్‌లో ఎల్బీడబుల్యు కావడంతోక్రీజును వదలాల్సివచ్చింది. తర్వాత వచ్చిన శ్రేయస్ అయ్యర్‌తో కలిసి రోహిత్‌శర్మ జట్టు స్కోరుచకచకా పెంచడానికి ప్రయత్నించారు. ఈతరుణంలో122 పరుగుల వద్ద

>>2

విజయశాంతి దయాకర్ శంకర్ (కాంగ్రెస్) శ్రవణ్ (బిఆర్ఎస్) నెల్లికంటి (సిపిఐ)

# ఎమ్మెల్సీ బరిలో విజయశాంతి

## కాంగ్రెస్ అభ్యర్థులుగా మరో ఇద్దరు అద్దంకి దయాకర్, శంకర్ నాయక్ ఎంపిక

### అనూహ్యంగా రేసులోకి వచ్చిన 'రాములమ్మ'

### సిపిఐ అభ్యర్థిగా నెల్లికంటి సత్యం

### బిఆర్ఎస్ నుంచి దాసోజు శ్రవణ్ ఖరారు

**ప్రభాతవార్త ప్రధాన ప్రతినిధి, హైదరాబాద్,మార్చి9:** తెలంగాణ కాంగ్రెస్ ఎమ్మెల్సీ అభ్యర్థుల ఎంపికపై నెల కొన్న ఉత్కంఠకు ఎట్టకేలకు తెరపడింది. సుదీర్ఘ కసరత్తు అనంతరం కాంగ్రెస్ హైకమాండ్ ఎమ్మెల్సీ అభ్యర్థుల పేర్లను ఫైనల్ చేసింది. ఆదివారం సాయంత్రం ఎమ్మెల్యే కోటా ఎమ్మెల్సీ స్థానాలకు కాంగ్రెస్ అభ్యర్థులను అధిష్ఠానం ఖరారు చేసింది.ఎమ్మెల్సీ అభ్యర్థులుగా అద్దంకి దయాకర్, శంకర్‌నాయక్, విజయశాంతి పేర్లను ప్రకటిస్తూ ప్రకటన విడుదల చేసింది. ఇందులో విజయశాంతికి ఊహించని విధంగా ఎమ్మెల్సీ స్థానం ఖరారు అయింది. అసెంబ్లీలో బలం ప్రకారం కాంగ్రెస్ పార్టీకి

>>2

# రైతన్నలా నేతన్న

## వారి సంక్షేమానికి ప్రభుత్వం పూర్తి సాయం

### ఆసిఫాబాద్ మెడికల్ కాలేజీకి కొండా లక్ష్మణ్ బాపూజీ పేరు

### రూ. 600 కోట్ల చీరలు నేసే ఆర్డరిస్తున్నాం..

### ప్రధాని మోడీపై వేలాడే కత్తి బిసి రిజర్వేషన్ల పెంపు

### పద్మశాలీల జాతీయ మహాసభలో సిఎం రేవంత్

ఆదివారం హైదరాబాద్‌లో జరిగిన పద్మశాలీల జాతీయ మహాసభలో ప్రసంగిస్తున్న సిఎం రేవంత్. సభకు హాజరైన అశేష ప్రజానీకం

**ప్రభాతవార్త ప్రధాన ప్రతినిధి, హైదరాబాద్,మార్చి9:** ఆత్మగౌరవంలోనే కాదు.. త్యాగంలోనూ పద్మశాలీలు ముందుంటారని,తెలంగాణ రాష్ట్ర సాధన కోసం తన పదవిని త్యాగం చేసిన కొండాలక్ష్మణ్ బాపూజీనే ఇందుకు నిదర్శనం అని ముఖ్య మంత్రి ఎ.రేవంత్‌రెడ్డి పేర్కొన్నారు. తెలంగాణ ఉద్యమం పురుడుపోసుకునేందుకు తనసొంత ఇంటినే వేదికచేసిన వ్యక్తి కొండాలక్ష్మణ్ బాపూజీ.. అలాంటి వ్యక్తి మరణిస్తే గత ప్రభుత్వం నివాళులు అర్పించని సంఘటనను పద్మశాలి సమాజం మరిచిపోలేదని చెప్పారు.తెలంగాణ ఉద్యమంలో ముందున్న మరో వ్యక్తి టైగర్ ఆలే నరేంద్ర.. ఆలే నరేంద్రను కాంగ్రెస్

>>2

## చేనేత కార్మికులకు రూ.33 కోట్లు రుణమాఫీ

**హైదరాబాద్, మార్చి 9 ,ప్రభాతవార్త:** రాష్ట్రంలోని చేనేత కార్మికుల ప్రభుత్వం గుడ్ న్యూస్ చెప్పింది. చేనేత కార్మికులకు రూ.33 కోట్ల రుణమాఫీ చేసేందుకు తెలంగాణ ప్రభుత్వం గ్రీన్ సిగ్నల్ ఇచ్చింది. ఒక్కో కార్మికుడికి రూ.లక్ష వరకూ రుణమాఫీ చేసేందుకు సిద్ధమైంది. 2017 ఏప్రిల్ 1 నుంచి 2024 మార్చి 31 వరకు రుణాలమాఫీ చేయాలని నిర్ణయించింది. ఈమేరకు ఆదివారం రుణమాఫీ చేస్తూ జీవో విడుదల చేసింది. గత బిఆర్ఎస్ ప్రభుత్వం చేనేత కార్మికులకు 2017 వరకు రుణమాఫీ చేసింది. జిల్లా సహకార వ్యాంకుల నుంచి, జాతీయ బ్యాంకుల నుంచి తీసుకున్న రుణాలను చెల్లించింది. ఇక ఉమ్మడి నల్గొండ జిల్లాలో భారీస్థాయిలో వస్త్ర వ్యాపారం జరుగుతుంది. ఇక్కడ తయారీ రంగం కూడా ఉంది. సుమారు ఈ

>>2

ప్రముఖ సంగీత విద్వాంసుడు గరిమెళ్ల బాలకృష్ణప్రసాద్

## కన్నుమూత

### వేలాది అన్నమాచార్య కీర్తనలను స్వరకల్పన చేసిన టిటిడి ఆస్థాన విద్వాంసుడుగా ఖ్యాతి

### నివాళులర్పించిన పలువురు ప్రముఖులు

**తిరుమల,మార్చి 9ప్రభాతవార్తప్రతినిధి:** టిటిడి ఆస్థానవిద్వాంసుడు గరిమెళ్ల బాలకృష్ణ ప్రసాద్ (76)గుండెపోటుతో ఆదివారం సాయంత్రం తుదిశ్వాసవిడిచారు.

>>2

# 21 నుంచి టెన్త్ పరీక్షలు

## రాష్ట్ర వ్యాప్తంగా 2,500 కేంద్రాలు

**ప్రభాతవార్త ప్రధాన ప్రతినిధి, హైదరాబాద్, మార్చి9:** తెలంగాణ రాష్ట్ర వ్యాప్తంగా పదో తరగతి పబ్లిక్ పరీక్షలు మార్చి 21వ తేదీ నుంచి ప్రారంభంకానున్నాయి. ఈ పరీక్షకు సంబంధించిన పదో తరగతి హాల్ టికెట్లు అధికారిక వెబ్‌సైట్‌లో అందుబాటులో ఉంచామని, పరీక్షలకు హాజరయ్యే విద్యార్థులు వాటిని డౌన్‌లోడ్ చేసుకోవాలని ప్రభుత్వ పరీక్షల విభాగం

>>2

# దొరికిన ఓ మృతదేహం

## సహాయక చర్యల్లో పురోగతి

### 13.50 కిలోమీటర్ల వరకు రెస్క్యూ బృందాలు

### కేడవర్ డాగ్స్‌తో కలిసి టన్నెల్లోకి వెళ్లిన 157 మంది నిపుణులు.. నేడు, రేపు మరింతగా అన్వేషణ

**మహబూబ్‌నగర్ బ్యూరో, నాగర్ కర్నూల్ ప్రతినిధి మార్చి 9, ప్రభాతవార్త:** 16రోజుల సహాయక చర్యల అనంతరం ఎట్టకేలకు ఎల్ఎల్‌బీసీ టన్నెల్ నుంచి ఒక మృతదేహం వెలికితీశారు. అతడిని టీబీఎం ఆపరేటర్ గురుప్రీత్‌సింగ్ (40)గా సిబ్బంది అనుమానిస్తున్నారు. టీబీఎం శకలాల నుంచి బయటకు తీసిన మృతదేహాన్ని నాగర్‌కర్నూల్ జిల్లా దవాఖానకు తరలించారు. అక్కడే పోస్ట్‌మార్టం అనంతరం అతని స్వగ్రామం అయిన పంజాబ్ రాష్ట్రంలోని తరణ్‌తరణ్ జిల్లా చీమకలాన్ గ్రామానికి తరలించనున్నారు. నాగర్ కర్నూల్ జిల్లా దోమలపెంట సమీపంలోని ఎస్ఎల్‌బీసి టన్నెల్ -1లో గత నెల 22న జరిగిన ప్రమాదకర సంఘటనలో ఎనిమిది మంది చిక్కుకున్న సంగతి తెలిసిందే. అందులో ఇద్దరు ఇంజినీర్లు, ఇద్దరు మెషిన్ ఆపరేటర్లు, నలుగురు కార్మికులు ఉన్నారు. ఈక్రమంలో రాష్ట్రప్రభుత్వం సహాయక చర్యలను ముమ్మరం చేసింది. రాష్ట్ర విపత్తు నిర్వాణ ప్రత్యేక ప్రధాన కార్యదర్శి అరవింద్ కుమార్ నేతృత్వంలో రక్షణ,సహాయక చర్యలు కొనసాగుతున్నాయి. ఈ ఆదివారంతో ఎస్ఎల్‌బీసి సంఘటన జరిగి 15 రోజులు దాటి 16వ రోజుకుచేరింది. ఈనేపథ్యంలో రాష్ట్ర,కేంద్రవిపత్తు నిర్వహణ సంస్థలు, ఎన్ జి ఆర్ ఐ,డాగ్ స్క్వాడ్ అన్ని బృందాలు ప్రమాద సంఘటనలో జాడ తెలియకుండా పోయిన కార్మికులు, ఇంజనీర్ల కోసం అహర్నిశలు అవిశ్రాంత కృషి చేస్తున్నాయి. రాష్ట్ర ముఖ్యమంత్రి ఏ.రేవంత్ రెడ్డి,నీటిపారుదల శాఖ మంత్రి ఉత్తమ్ కుమార్ రెడ్డిల ఆదేశాలమేరకు రోజు రోజూకు సహాయక చర్యలను ముమ్మరం చేస్తున్నారు. సంఘటనలో జాడ తెలియకుండా పోయిన ఇంజనీర్లు, కార్మికుల ఆచూకీ కోసం ప్రయత్న లోపం లేకుండా చర్యలు కొనసాగుతున్నాయి. ఇందులో భాగంగా ఆదివారం రాష్ట్ర విపత్తు నిర్వహణ సంస్థ స్పెషల్ చీఫ్ సెక్రటరీ అరవింద్ కుమార్ ,నాగర్ కర్నూల్ జిల్లా కలెక్టర్ బాధావత్ సంతోష్, జిల్లా ఎస్పీ లు వైభవ్ గైక్వాడ్ రఘునాథ్, ఎస్ ఎల్‌బిసి టన్నెల్ నిర్మాణ సంస్థ జయప్రకాష్ ప్రతినిధి ప్రవీణ్‌సింగ్‌లు ఎస్ఎల్‌బిసి టన్నెల్ వద్ద పరిస్థితులపై మరోసారి సమీక్షించారు. ఆదివారం మరో విడత ఎస్ఎల్‌బిసి సంఘటన జరిగిన ప్రదేశానికి కేరళ నుంచి వచ్చిన బెల్జియం నెలోనాయిస్ జాతికి చెందిన 2 కుక్కలు

>>2

## ప్రాణాలు తీసిన పాగమంచు

# లారీని ఢీకొన్న కారు

### నార్కట్‌పల్లిలో ఇద్దరు యువకులు మృతి

**నార్కట్‌పల్లి ప్రభాతవార్త మార్చి 9:** కాలం కాని కాలంలో కురుస్తున్న పొగమంచు కారణంగా మరోసారి జాతీయ రహదారి నెత్తురోడిన బాధాకరమైన సంఘటన ఆదివారం నార్కట్‌పల్లి మండలం ఎ.పి.లింగోటం గ్రామంలో చోటుచేసుకుంది.పోలీసులు తెలిపిన వివరాల ప్రకారం లోతుకుంట కుమ్మరి బస్తి మేడ్చల్ మల్కాజ్గిరి జిల్లాకు చెందిన చిలాసాగరం సందీప్ గౌడ్ తండ్రి దయానంద్ గౌడ్ అతని స్నేహితులు కుంచ సాయికుమార్ గౌడ్ తండ్రి అశోక్ కుమార్ గౌడ్, దండుగుల మధుకర్,

>>2

## 11న బిఆర్ఎస్ ఎమ్మెల్యేలతో

# మాజీ సిఎం కెసిఆర్ భేటీ

**ప్రభాతవార్త ప్రధాన ప్రతినిధి, హైదరాబాద్,మార్చి9:** అసెంబ్లీ సమావేశాలలో ప్రభుత్వాన్ని నిలదీసేందుకు బీఆర్ఎస్ సన్నద్ధమవుతోంది. ఈ నేపథ్యంలో ఈ నెల 11వ తేదీ (మంగళవారం) మధ్యాహ్నం ఒంటి గంటకు బీఆర్ఎస్ శాసనసభా పక్ష సమావేశం నిర్వహించనున్నట్లు తెలిపింది. పార్టీ అధినేత కల్వకుంట్ల చంద్రశేఖర్ రావు అధ్యక్షతన, తెలంగాణ భవన్‌లో ఈ సమావేశం ఉంటుందని పార్టీ ఓ ప్రకటనలో పేర్కొంది. గత అసెంబ్లీ ఎన్నికల్లో ఓటమి నాటి నుంచి కేసీఆర్ అసెంబ్లీకి హాజరుకాకపోవడం రాష్ట్ర రాజకీయాల్లో హాట్ టాపిక్‌గా మారిన విషయం తెలిసిందే. గత బడ్జెట్ ప్రవేశ పెట్టిన రోజు అసెంబ్లీకి హాజరైన కేసీఆర్ ఆ తర్వాత మళ్లీ హాజరుకాలేదు. ఈసారి బడ్జెట్ సమావేశాలకు మాత్రం ఆయన హాజరుకావాలని భావిస్తున్నట్లు తెలుస్తోంది. ఈ మేరకు పార్టీ నేతలకు సమాచారం ఇచ్చినట్లు వార్తలు వస్తున్నాయి. పార్టీ శాసనసభ పక్ష సమావేశాన్ని తెలంగాణ భవన్‌లో నిర్వహించనున్నట్లు

>>2

# శిథిలమవుతున్న శ్రీశైలం!

### ఆంధ్ర- తెలంగాణ కీచులాటే కారణం

### టెట్రాపాట్స్‌తో శ్రీశైలం ప్లంజ్‌పూల్ కోతకు నివారణ

### ప్రాజెక్టు పునాదికి మించి 413 అడుగుల లోతు గొయ్యి

### సకాలంలో కేంద్ర నిధులు రాక పోవడంతో ఎక్కడి పనులు అక్కడే

**హైదరాబాద్, మార్చి8,ప్రభాతవార్త:** శ్రీశైలం ప్రాజెక్టు ఆంధ్రప్రదేశ్, తెలంగాణ రాష్ట్రాల మధ్య ఉన్న కీచులాట, కేంద్రం డ్రిప్ పథకం కింద నిధులు మంజూరు చేయడంలో ఉదాసీనత కారణంగా నానాటికి శిథిలావస్థకు చేరుకొంటున్నది. డ్యామ్ రిహాబిటేషన్ అండ్ ఇంప్రూమెంట్ ప్రోగ్రాం కింద అంచనా వ్యయాలతో ప్రతిపాదనలు తెలుగురాష్ట్రాలు పంపుతున్నాయి కేంద్రం కొర్రీలు వేసి నిధులు ఇవ్వకుండా నిర్లక్ష్యంచేస్తూనే ఉంది.. ఆంధ్రప్రదేశ్,తెలంగాణ ప్రభుత్వాలు శ్రీశైలం,నాగార్జునసాగర్ ప్రాజెక్టుల ఆపరేషన్ అండ్ మేనేజ్‌మెంట్‌పై దృష్టి సారించకుండా నీళ్ళపంపకాలపై నిత్యం ఫిర్యాదులతో గొడవకు దిగుతున్నాయి. ఆంధ్రప్రదేశ్ ప్రభుత్వం ప్రాజెక్టులను కృష్ణానది యాజమాన్యం బోర్డుకు అప్పగింతకు సిద్ధమైతే, తెలంగాణ ప్రాజెక్టుల నిర్వహణ మాదిమేం చూసుకొంటాం అని ఖరాఖం

డిగా అంటోన్నది. శ్రీశైలంనాగార్జునసాగర్ ప్రాజెక్టుల యాజమాన్యంను నిర్ణయించేందుకు కేంద్రం చొరవ తీసుకోవాలని తెలంగాణ కోరుకుంటున్నది. ఆంధ్రప్రదేశ్ రాష్ట్రవిభజన చట్టం-2014 ప్రకారం శ్రీశైలం ప్రాజెక్టు నిర్వహణ బాధ్యత ఆంధ్రప్రదేశ్‌కు నాగార్జునసాగర్ బాధ్యత మాకు అప్పగించారని

>>2

## గ్రూప్-1 మెయిన్స్

# ఫలితాలు నేడే

### రీకౌంటింగ్‌కు అవకాశం

**ప్రభాతవార్త ప్రధాన ప్రతినిధి,హైదరాబాద్, మార్చి 9: తెలంగాణ** రాష్ట్రంలో 563 గ్రూప్ 1 పోస్టుల భర్తీకి సంబంధించి నియామక ప్రక్రియ తుది దశకు చేరుకుంది. మెయిన్స్ రాత పరీక్షల ఫలితాలు సోమవారం(మార్చి 10న) విడుదల చేయనున్నట్లు ఇప్పటికే టీజీపీఎస్సీ ప్రకటన జారీ చేసింది.

>>2

# భారత్ 'ఛాంపియన్'

టీమిండియా విజయానంతరం ఆదివారం రాత్రి హైదరాబాద్ ట్యాంక్ బండ్ వద్ద సంబురాలు

>> రోహిత్‌శర్మ ఔట్ కావడంతో టీమ్ ఇండియా మూడు వికెట్లు కోల్పోయింది. శ్రేయాస్ అయ్యర్, 29 పరుగులవద్ద, అక్షర్‌పటేల్ వెనువెంటనే ఔట్ అయ్యారు. ఈదశలో హార్థిక్ పాండ్యా వచ్చి మెరుపులు మెరిపించి 18 బంతుల్లో 18 పరుగులుచేసి జేమ్సియన్ బౌలింగ్‌లో ఆయనకే క్యాచ్ ఇచ్చి పెవిలియన్ బాటపట్టాడు. దీనితో వచ్చిన రవీంద్రజడేజాతో కలిసి కెఎల్‌రాహుల్ నెమ్మదిగా ఆడుతూ వీలుచిక్కినపుడు షాట్లుకొడుతూ జట్టును విజయ తీరాలకు చేర్చారు. 49వ ఓవర్ చివరి బంతిని ఫోర్‌గా మలిచి కెఎల్‌రాహుల్ టీమిండియాను గెలిపించాడు. ఆరువికెట్లు నష్టపోయిన టీమిండియా 254 పరుగులుచేసింది. కివీస్ బౌలర్లలో మిచెల్‌బ్రేస్‌వెల్, మిచెల్ శాంట్నర్ రెండేసి వికెట్లు కేల్ జమియ్సన్, రచిన్‌రవీంద్ర చెరో వికెట్‌తీసారు. తొలుత బ్యాటింగ్‌చేసిన న్యూజిలాండ్ 251 పరుగులుసాధించింది. నిర్ణీత 50 ఓవర్లలో కివీస్‌జట్టు ఏడు వికెట్లునష్టపోయి 251పరుగులవద్ద చేతులెత్తేసింది. కివీస్ బ్యాటర్లలో డారిల్‌మిచెల్ 63, మైకేల్ బ్రాస్‌వెల్ 53పరుగులుచేసి రాణించారు.రచిన్‌రవీంద్ర 37, గ్లెన్‌ఫిలిప్స్‌లు 34పరుగులుచేసి పర్వాలేదనిపించారు. విల్‌యంగ్ 15, కేన్ విలియమ్సన్ 11, టామ్ లేథమ్ 14, మిచెల్ శాంట్నర్ ఎనిమిదిపరుగులుచేసారు. నాథన్ స్మిత్‌ఒకే ఒక్కపరుగుచేసి నాటౌట్‌గా నిలిచాడు. భారత బౌలర్లలో కుల్దీప్‌యాదవ్2, వరుణ్‌చక్రవర్తి 2, రవీంద్రజడేజా, షమీ, చెరో వికెట్‌తీసారు. న్యూజిలాండ్‌ను ప్రతి ఓవర్‌లోనూ కట్టడిచేసి స్పిన్‌ప్రతిభను చూపించిన టీమిండియా బౌలర్లు కివీస్‌ను 251పరుగులకే కట్టడిచేయగలిగారు. 25 ఏళ్లక్రితం ఇదే టోర్నమెంట్ ఫైనల్‌లో న్యూజిలాండ్‌చేతిలో ఎదురయిన ఓటమికి టీమిండియా ప్రతీకారం తీర్చుకుంది. దీనితోపాటు ఆతడు ఈట్రోఫీని గరిష్టంగా గెలుచుకున్న రికార్డును కూడా భారత్ నమోదుచేసింది. 2024 టీ20 ప్రపంచకప్ టైటిల్ గెలిచిన తర్వాత రోహిత్ కెప్టెన్సీలో టీమిండియా 12 ఏళ్ల తర్వాత మళ్లీ ఛాంపియన్‌నస ట్రోఫీ గెలుచుకుంది.

## సిఎం రేవంత్ అభినందనలు

**ప్రభాతవార్త ప్రధాన ప్రతినిధి, హైదరాబాద్,మార్చి9:** ఐసీసీ ఛాంపియన్స్ ట్రోఫీ 2025 విజేతగా నిలిచిన టీమిండియాకు ముఖ్యమంత్రి ఎ.రేవంత్ రెడ్డి హృదయ పూర్వక అభినందనలు తెలిపారు. దుబాయ్ వేదికగా ఉత్కంఠభరితంగా జరిగిన ఐసీసీ ఛాంపియన్స్ ఫైనల్ మ్యాచ్‌లో టీమిండియా న్యూజిలాండ్ పై ఘన విజయం సాధించటం పట్ల ముఖ్యమంత్రి ఆనందం వ్యక్తం చేశారు. తమ అద్భుత ఆటతీరుతో టీమిండియా మరోసారి ప్రపంచ ఛాంపియన్‌గా భారత్ సత్తాను చాటి చెప్పిందన్నారు.

## ఛాతిలో నొప్పితో ఎయిమ్స్‌లో చేరిన ఉపరాష్ట్రపతి

### ప్రధానిమోడీ, కేంద్ర మంత్రి నడ్డా పరామర్శ

**న్యూఢిల్లీ, మార్చి 9:** ఉపరాష్ట్రపతి జగదీప్ ధన్‌ఖడ్‌కు ఛాతిలో తీవ్రస్థాయి నొప్పి రావడంతో వెనువెంటనే ఆయన్ను నగరంలోని ఎయిమ్స్ ఆసుపత్రిలో చేర్పించారు. ధన్‌ఖడ్ ఆరోగ్యపరిస్థితి ప్రస్తుతం మెరుగుపడిందని, సత్వర చికిత్స అందించినట్లు ఎయిమ్స్ ప్రకటించింది. సమాచారం తెలుసుకున్న ప్రధాని వెంటనే ధన్‌ఖడ్‌ను పరామర్శించేందుకు ఎయిమ్స్‌కు వెళ్లారు. అక్కడి వైద్యులను ఆయన ఆరోగ్యపరిస్థితిపై ఆరాతీసారు. జగదీప్‌ధన్‌ఖడ్ ఆరోగ్యంగా ఉండాలని ఆయన త్వరగా కోలుకోవాలని తన సోషల్‌మీడియా ఎక్స్ ఖాతాలో ఆకాంక్షించారు. తెల్లవారుఝామున రెండుగంటల సమయంలో ఛాతిలోనొప్పి రావడంతో జగదీప్‌ధన్‌ఖడ్‌ను కుటుంబసభ్యులు ఆసుపత్రిలో చేర్పించారు. ప్రస్తుతం ఆయనను ఎయిమ్స్‌లోని క్రిటికల్‌కేర్ యూనిట్‌లో చేర్చి చికిత్స అందిస్తున్నారు. కార్డియాలజీ విభాగాధిపతి డాక్టర్‌రాజీవ్‌నారంగ్ ఆధ్వర్యంలో చికిత్స జరుగుతోంది. ప్రధాని మోదీ కంటే ముందుగా కేంద్ర ఆరోగ్యశాఖ మంత్రి జెపి నడ్డా కూడా ఆసుపత్రికి వెళ్లి ఉపరాష్ట్రపతి ఆరోగ్య పరిస్థితిపై వాకబు చేసారు.

## దొరికిన ఓ మృతదేహం

>> మాయ, మర్చి లను పంపించారు. కుక్కల తో పాటు ఉదయం విడతన 157 మందికార్మికులు,సాంకేతిక నిపుణులు రెస్క్యూ ఆపరేషన్‌కు వెళ్లాయి. అయితే ఆదివారం రక్షణ, సహాయక, గాలింపు చర్యలలో పురోగతి ఉండవచ్చన్న ఆశాభావాన్ని అధికార వర్గాలు వ్యక్తం చేస్తున్నాయి. కాగా ప్రమాద స్థలం వద్ద నీరు,బురదలను దాటుకుని ముందుకు వెళ్లేందుకు దుంగలను సైతం ఏర్పాటు చేశారు.

## రోహిత్‌సేనకు అభినందనల వెల్లువ

**న్యూఢిల్లీ, మార్చి 9:** ఐసిసి ఛాంపియన్స్‌ట్రోఫీని 12 ఏళ్ల తర్వాత భారత్ సాధించడంతో దేశవ్యాప్తంగా ఫ్యాన్స్ సంబరాలు మన్నింటాయి. టీమిండియా విజయంపై ప్రధానినరేంద్రమోడీ హర్షం వ్యక్తంచేసారు. అసాధారణ మ్యాచ్. అపూర్వ విజయం అంటూ వ్యాఖ్యానించారు ఐసిసి ఛాంపియన్స్‌ట్రోఫీని మన జట్టు కైవసం చేసుకోవడం గర్వంగా ఉందని ట్వీట్‌చేసారు. టోర్నమెంట్ ఆసాంతం అద్భుతంగా ఆడారంటూజట్టుసభ్యులను ప్రశంసించారు.మరోవైపు వన్‌టీమ్, వన్‌డ్రీమ్, వన్ ఎమోషన్ అని పేర్కొంటూ బిసిసిఐ మ్యాచ్‌ఫోటోలు షేర్‌చేసింది. ఇదిలా ఉంటే ఐసిసి ఛాంపియన్స్‌ట్రోఫీనిమూడుసార్లు గెలిచిన ఏకైక జట్టుగా భారత్ నిలిచిందని టీమిండియాకు రాష్ట్రపతి ద్రౌపదిముర్ము శుభాకాంక్షలు తెలిపారు. కేంద్రహోంమంత్రి అమిత్‌షా మాట్లాడుతూచరిత్ర సృష్టించిన విజయమిది అని భారత క్రీడాకారుల అద్భుతమైన సామర్థ్యం, మైదానంలో తిరుగులేని ఆధిపత్యం దేశాన్ని గర్వపడేలాచేసిందని అన్నారు. కాంగ్రెస్ అగ్రనేత రాహుల్‌గాంధీ ఇదొక స్మాషింగ్ విక్టరీ అని భారత జట్టులోని ప్రతి ఒక్కరూ కోట్లాదిమంది హృదయాలను గర్వంతో ఉప్పొంగేలాచేసారని అన్నారు. ఎపి సిఎం చంద్రబాబు టీమిండియాకు శుభాకాంక్షలు తెలిపారు.

## గరిమెళ్ల బాలకృష్ణప్రసాద్ కన్నుమూత

>> తిరుపతి భవానీనగర్‌లోని ఆయన స్వగృహంలో మృతి చెందారు. ఆధ్యాత్మిక భావంతో టిటిడిలో తనదైన శైలిలో ఆస్థానవిద్వాంసుడుగా అలరారారు. సంప్రదాయ సంగీత ప్రపంచానికి గరిమెళ్ళ మృతి తీరని లోటుగా టిటిడి పేర్కొంది. వెయ్యికిపైగా అన్నమాచార్య సంకీర్తనలకు స్వరకల్పనచేసిన ఘనత గరిమెళ్ల సొంతం చేసుకున్నారు. వినరోభాగ్యము విష్ణు కథ... జగడపు చనువుల జాతర.. పిడికెట తలంబ్రాల పెండ్లి కూతురు వంటి సుప్రసిద్ధి కీర్తనలకు ఆయన స్వరాలు సమకూర్చారు. సంప్రదాయ కర్నాటక, లలిత,జానపద సంగీతంలోనూ సుప్రసిద్ధులు. ఆయన మృతిపట్ల టిటిడి చైర్మన్ బిఆర్‌నాయుడు, టిటిడి ఇఒ శ్యామలరావు, అదనపు ఇఒ చిరుమామిళ్ళ వెంకయ్యచౌదరి తీవ్ర సంతాపం వ్యక్తం చేశారు. గరిమెళ్ళ కుటుంబసభ్యులకు ప్రగాఢ సానుభూతి తెలియజేశారు. ప్రముఖవాగ్గేయకారుడు, టిటిడి మాజీ ఆస్థాన విద్వాంసుడు గరిమెళ్ళ హరినామ సంగీత ప్రియులకు తీరనిలోటుగా సిఐటియు నాయకులు పేర్కొన్నారు. మొట్టమొదటి తెలుగువాగ్గేయకారుడు అన్నమయ్య రచనలను వేల సంఖ్యలో గానం చేసి బాలకృష్ణప్రసాద్ ప్రసిద్ధ లయ్యారని అన్నారు.

## ఎమ్మెల్సీ బరిలో విజయశాంతి

>> 4 ఎమ్మెల్సీ సీట్లు దక్కనున్నాయి. అయితే పొత్తుతో భాగంగా ఒక ఎమ్మెల్సీ సీటును సిపిఐకి కేటాయించింది. మిగిలిన మూడు స్థానాలకు అభ్యర్థుల పేర్లను ప్రకటించింది. ఎఐసిసి జాతీయ అధ్యక్షుడు మల్లిఖార్జున ఖర్గే ఆమోదం తెలపడంతో పార్టీ ప్రధాన కార్యదర్శి కెసి వేణుగోపాల్ ఎమ్మెల్సీ అభ్యర్థుల పేర్లను అధికారికంగా ప్రకటించారు. ఒక ఎస్సీ,ఒక ఎస్టీ,ఒక మహిళకు ఎమ్మెల్సీ సీట్లను కాంగ్రెస్ కేటాయించింది. సోమవారం (మార్చి 10) నామినేషన్ల దాఖలు చేసేందుకు గడువు ముగియనుండగా ఒక రోజు ముందు కాంగ్రెస్ అభ్యర్థులను ప్రకటించింది. దీంతో సోమవారం కాంగ్రెస్ ఎమ్మెల్సీ అభ్యర్థులంతా నామినేషన్లు దాఖలు చేయనున్నారు. సిపిఐకి ఒక ఎమ్మెల్సీ స్థానం కాంగ్రెస్ అధిష్టానం కేటాయించడంతో మగ్ధుమ్ భవన్‌లో ప్రారంభమైన సిపిఐ కార్యదర్శి వర్గం సమావేశమైంది. సిపిఐ ఒక ఎమ్మెల్సీ స్థానం కోసం బరిలో ఉన్న కామ్రేడ్‌లు తక్కెలపల్లి శ్రీనివాస రావు,పల్లా వెంకటరెడ్డి,నెల్లికంటి సత్యం తదితర పేర్లను పరిశీలించినప్పటికీ, నెల్లికంటి సత్యం పేరును ఖరారు చేసినట్లు తెలుస్తోంది. ఆదివారం రాత్రి లేదా సోమవారం ఉదయం అభ్యర్థిని ప్రకటించేందుకు సన్నద్ధమైంది. బిఆర్ఎస్ నుంచి డాక్టర్ దాసోజు శ్రవణ్ పేరు అయింది. ఆయన అభ్యర్థిత్వాన్ని పార్టీ అధినేత కెసిఆర్ ప్రకటించారు. ఈ మేరకు నామినేషన్ ప్రక్రియను దగ్గరుండి పర్యవేక్షించాలని పార్టీ వర్కింగ్ ప్రెసిడెంట్ కెటిఆర్‌ను ఆదేశించారు. కెసిఆర్ ఆదేశాల మేరకు సోమవారం ఉదయం దాసోజు శ్రవణ్ నామినేషన్ దాఖలు చేయనున్నారు. కాగా, మార్చి 29తో ఎమ్మెల్యే కోటాలోని ఐదు ఎమ్మెల్సీ స్థానాలు ఖాళీ కానున్న విషయం తెలిసిందే. ఈ మేరకు ఐదు స్థానాలకు కేంద్ర ఎన్నికల సంఘం షెడ్యూల్ విడుదల చేసింది. మార్చి 1 నుంచి 10 వరకు నామినేషన్ల స్వీకరించనుండగా, మార్చి 20న ఎన్నికలు జరగనున్నాయి. ప్రస్తుతం తెలంగాణ అసెంబ్లీలోని బలాబలాల ప్రకారం. అధికార కాంగ్రెస్ పార్టీకి 4 సీట్లు, ప్రతిపక్ష బిఆర్ఎస్ పార్టీకి 1 స్థానం దక్కనుంది. ఒక్క ఎమ్మెల్సీకి 21 మంది ఎమ్మెల్యేల ఓట్లు అవసరం. కాంగ్రెస్‌లో ఎమ్మెల్సీ మాజీ ఎంపీ విజయశాంతికి దక్కడం చర్చనీయాంశంగా మారింది. తొలి నుంచి ఎమ్మెల్సీ రేసులో రాములమ్మ పేరు లేదు. తాజాగా ఆమె ఢిల్లీకి వెళ్లి ఎఐసిసి జాతీయ అధ్యక్షుడు మల్లిఖార్జున ఖర్గేను కలిసి చర్చలు జరిపి ఎమ్మెల్సీ స్థానం సాధించారు. అంతకు ముందు రాష్ట్ర కాంగ్రెస్ వ్యవహారాల ఇన్‌చార్జ్ మీనాక్షి నటరాజన్ విజయశాంతి ఇంటికి వెళ్లి కలిశారు. ఆ తర్వాతే విజయశాంతి ఢిల్లీకి వెళ్లారు. మరో అభ్యర్థి బరిలోకి రాకపోతే ఎమ్మెల్సీ ఎన్నికలు ఏకగ్రీవం అయ్యే అవకాశం ఉంది. కాగా నలుగురు ఇండిపెండెంట్ అభ్యర్థులు సిహెచ్.చంద్రశేఖర్, బూరాజ్ కోయల్కర్, జాజుల భాస్కర్, కంటే సాయన్న నామినేషన్ దాఖలు చేశారు. వీరి నామినేషన్ పత్రాల్లో ఎమ్మెల్యేలెవ్వరూ సంతకాలు చేయలేదు. దీంతోవారి నామినేషన్ పత్రాలు11న జరిగే స్క్రూట్నీలో తిరస్కరణకు గురవుతాయి. 13 వరకు నామినేషన్ల ఉపసంహరణకు గడువు ఉంది.

## లారీని ఢీకొన్న కారు

>> హరీష్, ప్రవీణ్, అందరూ కలిసి టిజి08జిపి8686 నెంబర్ గల కారులో అల్వాల్ నుండి బయలుదేరి విజయవాడకు వెళుతూ మార్గ మధ్యలో నార్కట్‌పల్లి మండలం ఏపీ లింగోటం గ్రామంలోని మదీనా టీ స్టాల్ ముందు ఎన్ హెచ్ 65 రోడ్డుపై పార్క్ చేసి ఉన్న ఎపి04టియు4644 నంబర్ గల లారీని వెనుక నుండి ఢీకొట్టగా,చిలసాగరం సందీప్ గౌడ్,కుంచ సాయికుమార్ గౌడ్ లకు, తీవ్రమైన గాయాలయి అక్కడికక్కడే మృతి చెందగా కారులో మిగతా ముగ్గురికి స్వల్ప గాయాలు అయ్యాయి.ఘటనా సమాచారాన్ని డయల్ 100 కాల్ ద్వారా తెలుసుకున్న నార్కట్‌పల్లి పోలీసులు వెంటనే స్పందించిన ఎస్సై డి.క్రాంతి కుమార్ తన యొక్క సిబ్బంది అందరూ కలిసి చనిపోయిన వారిని అంబులెన్స్‌లో నల్లగొండ ప్రభుత్వ ఆసుపత్రి మార్చురీకి తరలించారు.క్షతగాత్రులను దగ్గలోని కిమ్స్ హాస్పిటల్ నార్కట్ పల్లికి తరలించి చికిత్స చేయిస్తున్నారు.చీలసాగరం సందీప్ గౌడ్ సోదరుడు చిలసాగరం అమర్నాథ్ ఫిర్యాదు మేరకు కేసు నమోదు చేసుకుని దర్యాప్తు చేస్తున్నట్లు స్థానిక ఎస్సై డి.క్రాంతి కుమార్ తేలిపారు. పొగమంచు ఎక్కువగా ఉంటున్న నేపథ్యంలో తెల్లవారుఝాములో ప్రయాణాలు చేసేవారు రోడ్లపై జాగ్రత్తగా వాహనాలను నడపాలని, మంచు కారణంగా, లేదా అతి వేగం కారణంగా ప్రమాదాలు చోటుచేసుకునే అవకాశం ఉన్నందువల్ల ప్రతీ ఒక్కరూ దీనిని గమనించాలని ఎస్సై అన్నారు.

## ఎమ్మెల్యేలతో మాజీ సిఎం కెసిఆర్ భేటీ

>> ప్రకటన రావడంతో కేసీఆర్ అసెంబ్లీకి రావడం ఖాయమైనట్లు అర్థం అవుతోంది. ఒక వేళ కేసీఆర్ బడ్జెట్ సమావేశాలకు హాజరు కాకపోతే ఎర్రవల్లిలోని ఫామ్ హౌస్ లోనే శాసనసభా పక్ష సమావేశం జరిగేదని పార్టీ నేతలు చెబుతున్నారు. బడ్జెట్ సమావేశాల్లో పాల్గొనేందుకే కేసీఆర్ హైదరాబాద్ వస్తున్నారని.. అందుకే ఇక్కడే పార్టీ ఎమ్మెల్యేల సమావేశం ఏర్పాటు చేసినట్లు వారు చెబుతున్నారు.

## టన్నెల్‌లో గురుప్రీత్ సింగ్ మృతదేహం లభ్యం

### రూ.25 లక్షల నష్టపరిహారం ప్రకటించిన సిఎం రేవంత్

**ప్రభాతవార్త ప్రధాన ప్రతినిధి, హైదరాబాద్,మార్చి9:** ఇటీవల ఎస్ఎల్‌బిసి సొరంగంలో జరిగిన ప్రమాదంలో ఆచూకి దొరకని ఎనిమిది మందిలో పంజాబ్‌కు చెందిన గురుప్రీత్ సింగ్ మృత దేహం ఆదివారం లభ్యమైంది. పంజాబ్ కు చెందిన గురుప్రీత్ సింగ్ సొరంగంలో టన్నెల్ బోరింగ్ మిషన్ ఆపరేటర్‌గా పని చేస్తున్నారు. అమెరికాకు చెందిన రాబిన్ సన్ కంపెనీలో ఉద్యోగిగా ఆయన టిబిఎమ్ ఆపరేటర్‌గా చేస్తున్నారు.సొరంగంలో జరిగిన ప్రమాదంలో గురుప్రీత్ సింగ్ మృతి చెందడం పట్ల ముఖ్యమంత్రి ఎ.రేవంత్‌రెడ్డి, నీటి పారుదల మంత్రి ఉత్తమ్ కుమార్ రెడ్డి ప్రగాఢ సంతాపం తెలిపారు.గురుప్రీత్ సింగ్ కుటుంబానికి తమ ప్రగాఢ సానుభూతి వ్యక్తం చేశారు. ప్రభుత్వం తరపున 25 లక్షల రూపాయల నష్టపరిహారం అందజేస్తామని ప్రకటించారు. మృత దేహాన్ని పంజాబ్‌లోని వారి స్వగ్రామానికి పంపించారు.

## శిథిలమవుతున్న శ్రీశైలం!

>> తెలంగాణ వాదిస్తుంది. ఎన్‌డిఎస్‌ఎ మినట్స్‌లో పొందుపరుచాలని తెలంగాణ పట్టుబడితే, లేదు లేదు రెండు ప్రాజెక్టులు కెఆర్‌ఎంబి చేర్చుతూ కేంద్రం గెజిట్ విడుదల చేయాలని ఆంధ్రప్రదేశ్ ప్రతివాదన చేస్తున్నది. ఎన్‌డిఎస్‌ఏ ప్రతి యేటా ఆనటక్టల పరిరక్షణకు చేసే సూచనలు ఈ వివాదాల మధ్య ఇరు ప్రభుత్వాలు పెడచెవిన పెడుతున్నాయి. దీనితో శ్రీశైలం ఇప్పుడు పునాదులు కదిలిపోతున్నాయి. నైరుతి రుతుపవనాలు వచ్చేలోగా మేనెలలో ప్లంజ్‌పూల్ గోతిని పూడ్చాలని ఒవైపు జాతీయ ఆనకట్టల భద్రతా ప్రాధికార సంస్థ హెచ్చరిస్తున్నది.శ్రీశైలం ప్రాజెక్టు దిగువన ప్లంజ్‌పూల్ గోతి మరింత కోతకు గురికాకుండా టెట్రాపాడ్స్‌తో నివారణ చర్యలు చేపట్టే దిశగా జాతీయ ఆనకట్టల భద్రతా ప్రాధికారసంస్థ సాంకేతిక నిపుణులు సూచనలు చేస్తున్నారు.శ్రీశైలం ప్రాజెక్టు దిగువన 2009 భారీ వరదల కాణంగా ఏర్పడిన గుంత ప్రతియేటా కోతకు గురవుతూ అత్యంత లోతైన గొయ్యిగా మారి ఆనకట్టభద్రతకు పెనుముప్పుగా మారింది. ఆయేడు శ్రీశైలం చరిత్రలో ఎన్నడు లేని విధంగా ప్రాజెక్టు రిజర్వాయర్ నుంచి 24లక్షల క్యూసెక్కుల వదర నీరు కిందికి వదిలారు. శ్రీశైలం డ్యామ్ పునాది 379 అడుగులు ఉండగా ప్రతి యేటా అది కోతకు గురవుతూ ప్లంజ్‌పూల్ 413 అడుగుల లోతుకు చేరినట్లు హైడ్రోగ్రాఫిక్ సర్వే ద్వారా వెల్లడైంది. గుంతలు డ్యామ్ పునాదులు దాటి కిందకు పోవడంతో అది మెల్లగా పునాది వరకు షీర్‌జోన్ క్రమంగా విస్తరిస్తున్నదని తక్షణమే మరమ్మతు చేపట్టాలని నిపుణులు హెచ్చరిస్తున్నారు. శ్రీశైలం గేట్ల ఎత్తినప్పుడు వరద నీరు కిందపడుతున్న ప్రదేశంలో ఏర్పడిన గొయ్యి క్రమంగా కోతకు గురవుతోంది. నైరుతి రుతుపవనాలు వచ్చే ముందే మేనెలలలో గోతిని పూడ్చాలని తెలంగాణ, ఆంధ్రప్రదేశ్ ప్రభుత్వాలకు గత గురువారం ప్లంజ్‌పూల్ మరమ్మతులపై సమీక్ష చేస్తూ ఎన్‌డిఎస్‌ఎ చైర్మన్ అనీల్‌జైన్ సూచించారు. శ్రీశైలం గేట్ల ఎత్తినప్పుడు కోతకు ఎక్కువైతే చాలా ఇబ్బంది ఉంటుందని దానిని పూడ్చివేసే విషయంలో నిర్లక్ష్యం చేయడం తగదని ప్రాజెక్టు నిర్వహణ బాధ్యతలు పర్యవేక్షిస్తున్న ఆంధ్రప్రదేశ్ ప్రభుత్వంను ఆయన సూచించారు.గత ఏడాది మరమ్మతులు చేయాల్సిన ఆవశ్యకత వివరిస్తూ నివేదిక ఇచ్చామని ఎందుకు చర్యలు చేపట్టలేదని జైన్ ప్రశ్నించారు. కృష్ణానదికి ప్రతి యేడు వస్తున్న వరదలతో గొయ్యి మరింత ప్రమాదకరంగా మారుతోందని తెలంగాణ ఇఎన్‌సి అనిల్‌కుమార్ కూడా ఆ సమీక్షలో ఆందోళన వ్యక్తంచేశారు. ముంబాయిలో సముద్ర తీరంకోతకు గురికాకుండా వినియోగించే టెట్రా పాట్స్‌తో ప్లంజ్‌పూల్ కోత మరింత ఎక్కువ కాకుండా కాపాడుకోవచ్చని అభిప్రాపడుతున్నారు. ప్లంజ్ పూల్ ప్రాజెక్టు శాశ్వత మరమ్మతుల కోసం డ్యాం రిహాబిటేషన్ అండ్ ఇంప్రూవ్‌మెంట్ ప్రోగ్రాం (డ్రిప్2) కింద రూ.139 కోట్లు ఇవ్వాలని ఇంజనీర్లు కేంద్రానికి ప్రతిపాదనలు ఆంధ్రప్రదేశ్ ప్రభుత్వం 2024 జూలైలో పంపించారు. నిధులు ఇవ్వకపోగా పలు కొర్రీలు పెట్టింది. రూ.190 కోట్లతో మరో ప్రతిపాదన పంపిస్తే దానిని కూడా ఆమోదించలేదు. ప్రపంచ బ్యాంకు ప్రతినిధులు డాక్టర్ హ్యూనిశ్ శాలం, అభిషేక్‌కుమార్ 2024 జూన్‌లో శ్రీశైలం డ్యాంను సందర్శించారు. ఇప్పటికే వివిధ నిపుణుల కమిటీల సిఫారసుల మేరకు డ్యాం భద్రతకు రూ.203 కోట్లు నిధులు కావాలని కోరుతూ తాజాగా మరో ప్రతిపాదనను కేంద్రానికి పంపించారు. డ్రిప్2 కింద నిధులు ఇప్పించడంతో పాటు గొయ్యిని పూడ్చేందుకు చర్యలు తీసుకోవాలని సాగునీటి నిపుణులు, రైతాంగం కోరుతున్నారు.

ఆదివారం హైదరాబాద్‌లో జరిగిన పద్మశాలీల జాతీయ మహాసభ ప్రారంభానికి ముందు చేనేత మగ్గంపై నేస్తున్న సిఎం రేవంత్

## నైతన్నలా నేతన్న

>> పార్టీ కేంద్ర మంత్రిని చేస్తే.. ధృతరాష్ట్ర కౌగిలితో కెసీఆర్ ఆయన్ను ఖతం చేసిన సందర్భాన్ని గుర్తు చేస్తున్నట్లు చెప్పారు.నాంపల్లి ఎగ్జిబిషన్ గ్రౌండ్స్‌లో జరిగిన 8వ పద్మశాలీల మహాసభకు ముఖ్య అతిథిగా ముఖ్యమంత్రి హాజరయ్యారు. అనంతరం ఆయన సభలో మాట్లాడారు.ఏ అవకాశం వచ్చినా పద్మశాలి సోదరులకు న్యాయం చేయడమే మా ప్రభుత్వ విధానమని స్పష్టం చేశారు.కేంద్రంతో మాట్లాడి ఇండియన్ ఇనిస్టిట్యూట్ ఆఫ్ హ్యాండ్లూమ్ టెక్నాలజీ ఏర్పాటు చేయడంతో పాటు... దానికి కొండా లక్ష్మణ్ బాపూజీ పేరు పెట్టుకున్నామని చెప్పారు.ఆసిఫాబాద్ మెడికల్ కాలేజీకి కొండా లక్ష్మణ్ బాపూజీ పేరు పెడతామని ఈ వేదిక ద్వారా ప్రకటించారు. ఆ బాధ్యతను మంత్రి తుమ్మల నాగేశ్వర్‌రావుకు అప్పగిస్తుమని చెప్పారు.రైతన్నలకు ఇస్తున్న ప్రాధాన్యతను నేతన్నలకు కూడా ఇస్తున్నామని సీఎం రేవంత్‌రెడ్డి తెలిపారు. తనను ఆశీర్వదించిన కుటుంబాలకు ఏదైనా చేయాలనే తపనతో ఉన్నానన్నారు. తనను గుండెల్లో పెట్టుకుంటున్న మీ రుణం తీర్చుకుంటానని సీఎం మాటిచ్చారు. నేతన్నలకు ప్రభుత్వ ఆర్డర్లను రద్దు చేసిన అప్రతిష్ట ఉండొద్దని భావించానన్నారు. మహిళా సంఘాల్లోని వారికి రెండు చీరలు ఇవ్వాలని నిర్ణయించామని వెల్లడించారు. మహిళా స్వయం సహాయక సంఘాలకు ఇచ్చే 600 కోట్ల విలువైన 1కోటి 30 లక్షల చీరల ఆర్డర్‌ను నేతన్నలకు ఇచ్చి చేనేతను ఆదుకుంటున్నామని ప్రకటించారు. పద్మశాలీలు అడిగింది ఇవ్వడమే నా కరవ్యం...నన్ను ఆశీర్వదించిన ఈ సమాజానికి సేవ చేయడమే తప్ప నాకు మరో ఆలోచన లేదని స్పష్టం చేశారు. రాహుల్ గాంధీ ఇచ్చిన మాట ప్రకారం రాష్ట్రంలో కులగణన నిర్వహించి బలహీనవర్గాల లెక్క తేల్చామని,ఇది ఇష్టం లేని వారు లెక్కలు తప్పని మాట్లాడుతున్నారని మండిపడ్డారు. బీసి రిజర్వేషన్ల పెంపు, కులగణనపై అసెంబ్లీలో తీర్మానం చేస్తే ప్రధాని మోదీ మెడపై కత్తిలా వేలాడుతుందని పేర్కొన్నారు. బీఆర్ఎస్, బీజేపీ లెక్కలు తప్పు అని మాట్లాడుతున్నాయని, తప్పు ఎక్కడ జరిగిందో నిరూపించమంటే ఎవరూ ముందుకు రావట్లేదని అసహనం వ్యక్తం చేశారు. బలహీన వర్గాల హక్కులను కాలరాసి వారి గొంతులను నులిమేసే కుట్ర జరుగుతోందని ఆగ్రహం వ్యక్తం చేశారు. కెసిఆర్ లెక్కలో ఉన్నత కులాలు 21 శాతం అయితే.. నేను చేసిన లెక్కలో ఉన్నత కులాలు 15.28 శాతం మాత్రమేనని చెప్పారు.బీసీలకు 42 శాతం రిజర్వేషన్లు ఇవ్వకుండా మొగ్గలోనే తుంచేయాలనే కుట్ర జరుగుతోందని,కులగణన నచ్చనివారు సర్వేపై దుష్ప్రచారం చేస్తున్నారని మండిపడ్డారు. ఈ కుట్రలను బీసీ సమాజం తిప్పికొట్టాలని చెప్పారు. 1939లో జరిగిన కులగణన ఇప్పటివరకు మళ్లీ జరగలేదన్నారు.మండల్ కమిషన్ వేసి బీసీలకు రిజర్వేషన్లు పెంచింది కాంగ్రెస్ ప్రభుత్వం అని పేర్కొన్నారు. భారత్ జోడో యాత్రలో బలహీన వర్గాల కష్టాలను రాహుల్‌గాంధీ చూశారని తెలిపారు.

కులగణన చేసి జనాభా దామాషాలో బీసీలకు న్యాయం చేయాలనేది రాహుల్‌గాంధీ ఆశయమని చెప్పారు. లక్ష మంది ఎన్యమరేటర్లను నియమించి పకడ్బందీగా కులగణన నిర్వహించామని ముఖ్యమంత్రి రేవంత్‌రెడ్డి వివరించారు. ఇతర రాష్ట్రాల ఎన్నికలలోనూ ఇక్కడి పద్మశాలీల పాత్ర కీలకంగా వ్యవహరిస్తున్నారని,కోటి రూపాయలతో పోలాపూర్‌లో పద్మశాలీ ఆత్మగౌరవాన్ని నిలిపేలా మార్కండేయ భవనం నిర్మించేందుకు సహకరిస్తామని చెప్పారు.ఆర్థిక, రాజకీయంగా, ఉపాధి, ఉద్యోగ పరంగా కాంగ్రెస్ ప్రభుత్వం పద్మశాలీలకు అండగా ఉంటుందన్నారు.

## వారం - వర్జ్యం

తేది : 10-03-2025, సోమవారం
శ్రీ క్రోధి నామ సంవత్సరం,
ఫాల్గుణమాసం, ఉత్తరాయణం,
శిశిర ఋతువు, శుక్లపక్షం,
శుక్ల ఏకాదశి ఉ.7.45
పుష్యమి రా.12.50
వర్జ్యం ఉ.8.13-9.53
దు.మ.12.50-1.38, 2) మ.3.13-4.01
శుభసమయం :ఉ.10.00-10.30, సా.4.30-5.00
రాహుకాలం - ఉ.7.30-9.00

## వారఫలం

**మేషం :** వృత్తి, వ్యాపారాలు లాభసాటిగా సాగుతాయి. కీలక నిర్ణయాలలో సొంత ఆలోచనలు శ్రేయస్కరం.

**వృషభం :** రుణ బాధలు తప్పవు. ముఖ్యమైన పనులలో ఆటంకాలు ఎదురై చికాకులు పెడతాయి.

**మిథునం:** సోదరులతో ఏర్పడిన వివాదాలు పరిష్కరించుకొంటారు. ప్రయాణాలు. స్వల్ప ధనలాభం.

**కర్కాటకం :** ఆర్థిక ఇబ్బందులు ఎదురైన పట్టుదలతో పరిష్కరించుకొంటారు. వస్తులాభం.

**సింహం:** బంధువుల నుండి శుభవార్తలు అందుకొంటారు. వస్తువులు, వస్త్రాలు కొనుగోలు చేస్తారు.

**కన్య :** అనుకోని అవకాశాలు లభిస్తాయి. వీటిని సద్వినియోగం చేసుకొంటారు. వాహనసౌఖ్యం.

**తుల :** ఆధ్యాత్మిక కార్యక్రమాలలో చురుకుగా పాల్గొంటారు. ఇంటా బయటా ప్రోత్సాహం.

**వృశ్చికం:** ఊహించని ఖర్చులు ఎదురై చికాకులు పెడతాయి. మిత్రులతో ఏర్పడిన వివాదాలు పరిష్కరించుకొంటారు.

**ధనుస్సు:** కార్యక్రమాలలో ఆటంకాలు ఎదురైనా పట్టుదలతో పూర్తి చేస్తారు. ప్రయాణాలు.

**మకరం:** అనుకోని ఆహ్వానం ఆశ్చర్యపరుస్తాయి. వృత్తి, వ్యాపారాలలో లాభాలు పొందుతారు.

**కుంభం:** ఆర్థిక లావాదేవీలు లాభసాటిగా సాగుతాయి. విందు, వినోదాలలో పాల్గొంటారు.

**మీనం :** ఆస్తి వివాదాలు తీరి లబ్ధి పొందుతారు. దూరప్రాంతాల నుండి శుభ వార్తలు అందుకొంటారు.

- శ్రీమతి ములుగు శివజ్యోతి, కోరి, హైదరాబాద్

## మెయిన్స్ ఫలితాలు నేడే

>> కాగా,అభ్యర్థులు పొందిన ప్రాథమిక మార్కుల వివరాలు మాత్రమ

## వైట్‌హౌస్ సమీపంలో ఆగంతకుడిపై సీక్రెట్ సర్వీస్ బృందం కాల్పులు

**వాషింగ్టన్, మార్చి 9:** అమెరికా అధ్యక్షభవనం శ్వేతసౌధం సమీపంలో కాల్పులుజరిగాయి. ఒక అనుమానితుడిపై అమెరికా సీక్రెట్ సర్వీస్ బృందం కాల్పులుజరిపింది. అమెరికా కాలమానం ప్రకారం ఈ ఘటన ఆదివారం అర్ధరాత్రిచోటుచేసుకుంది. అంతర్జాతీయ మీడియాలో తెల్లవారేసరికి భారీ వ్యాసాలు ప్రచురితం అయ్యాయి. ఇండియానా నుంచి వాషింగ్టన్‌కు వస్తున్న ఒక వ్యక్తి కదలికలను స్థానిక పోలీసులు గుర్తించారు. ఆతడు వైట్ హౌస్ సమీపంలో ఉన్నట్లు సీక్రెట్ సర్వీస్‌కు సమాచారం ఇచ్చారు. దీనితో అప్రమత్తం అయిన అధికారులు అధ్యక్షభవనానికి సమీపంలో పార్కుచేసి ఉంచిన ఒక వాహణాన్ని గుర్తించారు. సమీపంలో ఒక వ్యక్తి నడిచి వెళుతుండగా ఆతడి వద్దకు చేరుకునేందుకు ప్రయత్నించారు. అధికారులు రావడాన్ని గమనించిన ఆతడు వెంటనే తన వద్ద ఉన్న తుపాకీ బయటకు తీసాడు. దీనితో అనుమానితుడిని అదుపులోకి తీసుకునేందుకు ప్రయత్ని స్తుండగా ఘర్షణ జరిగింది. ఆతడు కాల్పులుజరిపేందుకు ఉపక్రయిస్తుండగా సిబ్బందికూడా నిందితుడిపై కాల్పులుజరిపారు. ఆ సమయంలో అధ్యక్షుడు డొనాల్డ్‌ట్రంప్ ఫ్లోరిడాలో ఉన్నారు. ఈ ఘటనలో అనుమానితుడు గాయపడినట్లు మాత్రమేచెప్పారు. ఆతడిని ఆసుపత్రికి తరలించామని, సిబ్బందికి ఎలాంటి గాయాలు కాలేదని వారంతా సురక్షితమేనని వెల్లడించారు. అయితే ఆగంతకుడి పరిస్థితి ఎలా ఉందన్నది మాత్రం వెల్లడించలేదు. ఘటనపై మరింత లోతుగా దర్యాప్తును ప్రారంభించారు.

## మహిళా కమిషన్‌కు ఫిర్యాదు చేసిన గాయని కల్పన

### అసత్య ఆరోపణలు చేస్తున్న వారిపై చర్యకు వినతి

**హైదరాబాద్ (కెపిహెచ్‌బి కాలనీ), మార్చి 9, ప్రభాతవార్త:** సికిందరాబాద్‌లోని బుద్ధభవన్‌లోని తెలంగాణ మహిళా కమిషన్ కార్యాలయంలో గాయని

గాయని కల్పన

కల్పన మహిళా కమిషన్ ఛైర్‌పర్సన్ నేరెళ్ల శారదను కలిసి తనపై నిరాధార ఆరోపణలు చేస్తున్నారని ఫిర్యాదు చేశారు. వాస్తవాలు తెలుసుకోకుండా నిరాధారమైన ఆరోపణలు చేస్తూ సోషల్ మీడియా వేదికగా పోస్టులు పెట్టకుండా చూడాలని విజ్ఞప్తి చేశారు. తాను ఆత్మహత్యకు పాల్పడలేదని నిద్రమాత్రల మోతాదు ఎక్కువ కావడంతో అపస్మా రకస్థితిలోకి వెళ్లినట్లు చెప్పారు. తాను నిద్ర మాత్రలు మింగి ఆత్మహత్యాయత్నం చేసు కున్నానంటూ.. కొన్ని యూట్యూబ్ ఛానళ్లు తన ప్రైవేట్ విడియోలతో ట్రోల్ చేస్తున్నారని, వారిపై చర్యలు తీసుకోవాలని కల్పన డిమాండ్ చేశారు. తన భర్తపై మీడియాలో తప్పుడు ప్రచారం జరు గుతోందని, దాన్ని ఆపేయాలని విజ్ఞప్తి చేస్తూ కల్పన ఓ విడియో విడుదల చేశారు. ఒత్తిడి కారణంగా నిద్రపట్టలేదని, అందుకే టాబ్లెట్స్ వేసుకున్నట్లు తెలిపారు. కాగా, కల్పనపై అసత్యప్రచారాలు చేసిన వారిపై చర్యలు తీసు కుంటామని శారద హామీ ఇచ్చారు.

## జంతువుల రక్షణ, అక్రమ కలప రవాణా అడ్డుకట్టకు ఎంతో ఉపయోగం

### ప్రణాళికలు సిద్ధం చేస్తున్న అధికారులు

# అటవీ శాఖలో ఎఐ టెక్నాలజీ

**హైదరాబాద్, మార్చి 9, ప్రభాతవార్త :** ప్రస్తుతం ఏ నోట విన్నా, ఎక్కడ ఉన్నా ఎఐ (ఆర్టిఫిషియల్ ఇంటెలిజెన్స్) మాటే వినిపిస్తోంది. ఇటు ప్రైవేట్ సంస్థలు మొదలకొని ఇటు ప్రభుత్వ సంస్థల వరకు ఎఐ వినియోగంపై దృష్టి పెడుతు న్నాయి. దీని వినియోగం ద్వారా ఇటు ధనం, ఆటు సమయం రెండూ కూడా వృథా కాకుండా ఉండటంతో ఏఐ పై అందరి దృష్టి పడుతోంది.ప్రస్తుతం రాష్ట్ర ప్రభుత్వం కూడా తమ విభాగాల్లో దీన్ని అమలు చేస్తోంది. ఇప్పటికే పేదవారి కోసం నిర్మించే ఇందిరమ్మ ఇళ్ల నిర్మాణంలో ఎటువంటి తప్పిదాలు చోటు చేసుకోకుండా ఏఐ సహకారంతో సదరుల ఇళ్ల నిర్మాణ వివరాలు ఎప్పటికప్పుడు తెలుసుకునేందుకు ఆయా ఇళ్లకు జియో మ్యాపింగ్ చేసింది. దీంతో పాటు అటవీ శాఖలో కూడా ఎఐ టెక్నాలజిని అందుబాటులోకి తీసుకు వచ్చేం దుకు ప్రణాళికలకు సిద్ధం చేస్తోం ది. దీని ద్వారా జంతువుల వలసల నమూనా, జాతుల గుర్తింపు, వేట, అడువుల్లో తరచుగా జరిగే అగ్నిప్రమా దాలు తదితర కార్యక్రమాలను ఎ ప్పటి కప్పుడు పరిశీలించేందుకు సిసి కెమెరాలపై ఆధార పడుతు న్నారు. కెమెరాలతో వన్యప్రాణుల సంచారం, తెలసుకునేందుకు అడవుల్లోని వ్యూహాత్మక ప్రదేశాల్లో ఈ కెమెరాలను అమర్చారు. అయితే, కెమెరాలలో అమర్చిన ఎస్‌డి కార్డ్‌లు చిత్రాలతో నిండిపోతాయి. అంతే కాకుండా వీటిని అధికారులు ఎప్పటికప్పుడు క్రమం తప్పకుండా మారుస్తూ ఉండాలి.ఎస్‌డి కార్డుల నుంచి డేటాను ఎప్పటికప్పుడు తీసుకోవడం మాన్యువల్‌గా జరుగు తోంది. ఇది ఖరీదైన వ్యవహారంతోటు ఎక్కువ సమయం పడుతోంది.

అంతేకాకుడా కెమెరా ద్వారా తీసిన ఫోటోలను సరైన సమయంలో తీసుకోవడం సాధ్యం కావడం లేదు.ఇటువంటి అంశాలన్నింటిని పరిగణలోకి తీసుకున్న అటవీశాఖ వీటికి సరైన పరిష్కార మార్గంగా ఏఐ ఆధారితక సాంకేతిక పరిజ్ఞానంపై దృష్టి సారించింది.ఈ నూతన టెక్నాలజితో అల్గారిథమ్‌లు, కెమెరా ట్రాప్‌ల నుండి డీప్‌లెర్నింగ్ టెక్నిక్‌ల ద్వారా డేటాను ప్రాసెస్ చేసి, వాటిని సరైన ప్రాతిపదికలో డేటాను ఎప్పటికప్పుడు పరిశీలించి సదరు సమాచారాన్ని సరైన సమయంలో అటవీ అధికారులకు అందిస్తాయి. సదరు సమాచారాన్ని అందుకున్న అధికారులు సమయా నుకూలంగా నిర్ణయాలు తీసుకుని సమస్యలను వెంటనే పరిష్కరించుకునే అవకాశం ఉంటుంది. ఈ నూతన ఎఐ టెక్నాలజీ ద్వారా అటవీ జంతువుల ఎన్ని ఉన్నాయి.అవి ఎక్కడ ఉన్నాయి. అవి ఏ దిశగా ప్రయాణి స్తున్నాయి. తదితర సమాచారం అధికారులకు ఎంతగానో ఉపయోగ పడుతుంది. అంతేకాకండా బర్డ్ స్పాటింగ్ జోన్‌లు, ఎకో టూరిజం జోన్‌లు, జంతువుల మధ్య ఘర్షణ, వేటగాళ్ల నుంచి సదరు జంతువులకు రక్షణకు సంబంధించిన జాగ్రత్తలను ఎప్పటికప్పుడు తీసుకోవచ్చు. అంతే కాకుండా అటవికి వచ్చే కొత్త జంతువులు, పక్షులు, వాటి సంఖ్య, అవి ఎక్కడ నివసిస్తున్నాయి. తదితర అంశాలను సులభంగా తెలుసుకోవచ్చు. వీటితో పాటు అడువుల్లో ఉండే విలువైన కలప, జంతువులు అక్రమ రవాణా, అగ్ని ప్రమాదాలు తదితర అంశాలపై నిశిత పరిశీలనకు ఇది ఎంతగానో ఉపయోగపడుతుంది. అడవుల్లో ఎక్క డైనా అనధికారి కార్యక్రమాలు వివరాలతోపాటు అవి జరిగే ప్రాంతాలను అక్షాంశాలు, రేఖాంశాలతో సహా పూర్తి సమాచారాన్ని వెంటనే అధికారులకు అందించవచ్చు. అంతేకాకుండా సదరు సమాచారాన్ని మోబైల్ యాప్‌తో లింక్ చేయడంతో క్షణాల్లో సమాచారం అందుతుంది. ఈ ఎఐ టెక్నాలజీకి సంబంధించి ఆన్‌లైన్‌లో టెండర్లను ఆహ్వా నించే పనిలో అధికారులు ఉన్నట్లు సమాచారం. ఈ ఏఐ టెక్నా లజీ అందుబాటులోకి వచ్చిన తర్వాత ఏజెన్సీ ఫర్హాబాద్ గేట్, వ్యూ పాయింట్, అమ్రాబాద్ టైగర్ రిజర్వ్‌లోని కొన్ని వ్యూహాత్మక ప్రదేశాలలో ప్రాజెక్ట్‌ను అమలు చేయనున్నారు.

అంతే కాకుండా ఈ నూతన టెక్నాలజి ద్వారా డేటా భద్రత, ఆడిట్ లాగ్‌లను నిర్వహించడానికి ఏజెన్సీ ప్రోగ్రామ్‌లను కూడా అభివృద్ధి చేయన్నుట్లు అధికారులు చెబుతున్నారు.

# మణిపూర్‌లో మళ్లీ పెచ్చుమీరుతున్న హింస

## రాకపోకలకు తీవ్రస్థాయిలో కుకీ మిలిటెంట్ల అడ్డంకులు

**ఇంఫాల్, మార్చి 9:** ఈశాన్యరాష్ట్రం మణిపూర్‌లో మరోసారి ఉద్రిక్తపరిస్థితులు తారస్థాయికి చేరాయి. రాష్ట్రపతి పాలన అమలుకు వచ్చిన తర్వాత అక్కడమైయిటీ, కుకీ మిలిటెంట్లు తమ ఆయుధాలు అప్పగిస్తున్నా రోజురోజుకూ కుకీలకు భద్రతా బల గాలకు మధ్య ఘర్షణలు పెరుగుతు న్నాయి. మణిపూర్‌ప్రభుత్వం నుంచి ప్రత్యేక పరిపాలన మండలి ఏర్పాటు చేయాలనే తమ డిమాండ్ నెరవేరేదాకా రాష్ట్రంలో స్వేచ్ఛగా తిరగకూడదని కుకీలు నిరసన తెలుపుతున్నారు. రాష్ట్రంలో స్వేచ్ఛా యుత రాకపోకలను అడ్డుకునేందుకు కుకీలు ప్రయ త్నించారు. దీనితో ఉద్రిక్తపరిస్థితులు నెలకొన్నాయి. భద్రతా బలగాల రక్షణలో రాష్ట్రంలోని జిల్లాల్లో బస్సులు తిరగడం కూడా ప్రారంభించారు. రాజధాని ఇంపాల్‌కు 45 కిలోమీటర్లదూరంలోని కాంగ్‌పోక్పిజిల్లాలోభద్రతా బలగాలను అడ్డుకుంటున్న దృశ్యాలు వైరల్ అయ్యాయి. రహదారిని దిగ్బంధించడానికి ప్రయత్నించిన కుకీ తెగకు చెందిన మహిళలపై భద్రతా బలగాలు లాఠీఛార్జిచేసాయి. ఈ ఘటనలో చాలా మంది గాయపడినట్లు తెలుస్తోంది. రాష్ట్రంలో ఎక్కడా కూడా రోడ్డు దిగ్బంధాలు ఉండకూడదని కేంద్రం ప్రకటించింది. అయితే కుకీలు అడ్డుకోవడంతో పలుప్రాంతాల్లో ఘర్షణలు జరిగాయి. కుకీలు భద్రతా బలగాల వాహనాలపై రాళ్లు రువ్వడంతోపాటు రోడ్లను తవ్వడం ట్రెర్లను కాల్చడం, బారికేడ్లను ఏర్పాటు చేయడం వంటివిచేసారు. రెండేళ్లనుంచి మెజార్టీ మైయిటీ, మైనార్టీ కుకీలమధ్య తెగల హింస కొనసాగుతోంది. తమ ఆధిపత్యంకోసం ఇరుతెగలు దాడులుచేసుకుంటున్నాయి. ఈ హింసలో 250 మ ంది మరణించారు. సుమారు 50వేలమంది నిరాశ్రయు లయ్యారు. కార్యకలాపాల సస్పెన్షన్ ఒప్పందంపై సంతకం చేసిన సుమారు రెండు డజన్ల మిలిటెంట ్రగ్రూపులు, కుకీనాయకులు రాష్ట్రంలో స్వేచ్ఛగా తిరగ డానికి అనుమతించేముందు తమకు ప్రత్యేకపరిపాలన మండలి ఇవ్వాలని కేంద్రాన్ని డిమాండ్‌చేస్తున్నారు.

# రన్యారావుపై కేసు నమోదు చేసిన సిబిఐ

**ప్రభాతవార్త ప్రధాన ప్రతినిధి, హైదరాబాద్, మార్చి 9:** కన్నడ నటి రన్యారావు (34) ఇటీవల దుబాయ్ నుండి అక్రమంగా బంగారాన్ని రవాణా చేస్తూ బెంగళూరు విమానాశ్రయంలో పట్టుబడిన విషయం తెలిసిందే. ప్రస్తుతం రన్యారావును డీఆర్ఐ అధికారులు కస్టడీలో ఉంచుకుని విచారణ చేస్తుండగా, అక్కడ విచారణ అనంతరం సీబీఐ అధికారులు ఆమెను అదుపులోకి తీసుకునే అవకాశం ఉంది. రన్యారావు కాల్ డేటాలోని వివరాల ఆధారంగా ఢిల్లీ, ముంబైలలో కూడా సీబీఐ అధికారులు విచారణ ప్రారంభించినట్లు సమాచారం.తన సవతి తండ్రి, సీనియర్ ఐపీఎస్ అధికారి, ప్రస్తుత పోలీస్ హౌసింగ్ కార్పొరేషన్ డీజీ డాక్టర్ కె. రామచంద్రరావు పేరు ఉపయోగించి కేసు నుంచి తప్పించుకోవాలని ప్రయత్నిం చినా ఫలితం దక్కలేదు. డైరెక్టరేట్ ఆఫ్ రెవెన్యూ ఇంటెలిజెన్స్ (డీఆర్ఐ) అధికా రులు ఆమె వద్ద నుంచి 14 కేజీల బంగారాన్ని స్వాధీనం చేసుకుని కేసు నమోదు చేశారు. అయితే ఈ కేసులో కీలక పరిణామం చోటుచేసుకుంది. డీఆర్ఐ విచా రణలో ఆమె తరచుగా దుబాయ్ వెళ్లి వస్తూ బంగారం అక్రమ రవాణా చేస్తున్నట్లు గుర్తించారు. ఈ క్రమంలో రన్యారావుపై సీబీఐ అధికారులు శనివారం కేసు నమోదు చేశారు. దీంతో వారు త్వరలో రన్యారావును విచారించే అవకాశం ఉంది. రన్యారావు వద్ద నుంచి ఇప్పటికే రూ.2.06 కోట్ల విలువైన ఆభరణాలు, రూ.2.67 కోట్ల నగదుతో సహా మొత్తం రూ.17.56 కోట్ల విలువైన బంగారు బిస్కెట్లను డీఆర్ఐ అధికారులు స్వాధీనం చేసుకున్నారు. ఆర్థిక నేరాల ప్రత్యేక కోర్టు అనుమతితో ఆమెకు సంబంధించిన ల్యాప్‌టాప్‌లు, ఫోన్లు సీజ్‌చేసి ఫోరెన్సిక్ ల్యాబ్‌కు తరలించారు.

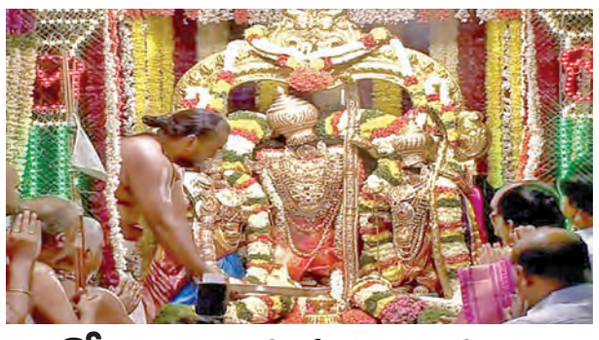

## గోవిందనామస్మరణల మధ్య తొలిరోజు తెప్పోత్సవం

**తిరుమల,మార్చి 9ప్రభాతవార్తప్రతినిధి:** ఫాల్గుణ మాసం, దశమితిథిన ఆదివారం రాత్రి తిరుమలలో శ్రీవారి పవిత్రపుష్కరిణిలో సాలకట్ల తెప్పోత్సవం ప్రారంభమైంది. ఇందుకు సిద్ధం చేసిన తెప్పపై శ్రీదేవిభూదేవిసమేత మలయ ప్పస్వామి తొలిరోజు ఆదివారం సాయంత్రం సీతాలక్ష్మణ ఆంజనేయస్వామి సమేత శ్రీరామ చంద్రమూర్తి అలంకారంలో మాఢవీధుల్లో ఊరేగుతూ పుష్కరిణి వద్దకు వేంచేశారు. ఇక్కడ మంగళవాయిద్యాల నడుమ ఉత్సవమూర్తులను తెప్పపై కొలువుదీర్చారు. పెద్దజీయంగారు, చిన్నజీయంగారు, టిటిడి అదనపు ఇఒ చిరు మామిళ్ళ వెంకయ్యచౌదరి, ఆలయ డిప్యూటీ ఇఒ లోకనాథం, విజిలెన్స్ వింగ్ విఎస్ఒ ఎన్టీవి రామ్‌కుమార్, ఇఇలు సుబ్రమణ్యం, సుధా కర్, డిఇ చంద్రశేఖర్, ఆలయ ఏవిఎస్ఒ రాజశే ఖర్ కర్పూర హారతులిచ్చి తెప్పను కదిలించారు. పుష్కరిణిలో నిరీక్షిస్తున్న భక్తులు, టిటిడి ఉద్యోగులు, గృహస్థభక్తులు గోవిందనా మస్మ రణలు చేయగా దేవదేవుడు అధిరోహించిన తెప్ప పుష్కరిణిలో పవిత్రమైన తీర్థంలో కదిలింది. రాత్రి 7గంటలకు మొదలైన తెప్ప మూడుచుట్లు ప్రదక్షణ చేసింది. అన్నమయ్య ప్రాజెక్టు కళాకారులు సంకీర్తనలు ఆలపించగా భక్తులు స్వరం కలిపారు.పుష్కరిణి గోవింద నామాలతో పులకించింది. పుష్కరిణి చుట్టూ విద్యుద్దీపకాం తులు కనువిందుచేశాయి. ఆదివారం సాయం త్రం సహస్ర దీపాలంకారసేవ రద్దయ్యింది. భద్ర తపరంగా అన్ని చర్యలు తీసుకున్నారు. తొలి రోజుతెప్పోత్స వం ప్రశాంతంగా ముగిసింది.

# వర్గీకరణ చట్టం వచ్చేదాకా ఉద్యోగాల భర్తీ నిలిపివేయాలి

## ఎంఆర్‌పిఎస్ వ్యవస్థాపకుడు మంద కృష్ణమాదిగ

**హైదరాబాద్ (ముషీరాబాద్), మార్చి 9, ప్రభాతవార్త:** ఎస్సీ వర్గీకరణ చట్టం వచ్చే వరకు ఉద్యోగాల భర్తీ నిలిపివేయాలని ఎంఆర్‌పిఎస్ వ్యవస్థాపక అధ్యక్షులు మంద కృష్ణమాదిగ ప్రభు త్వాన్ని డిమాండ్ చేశారు. ఆదివారం సోమాజిగూడ ప్రెస్ క్లబ్‌లో ఏర్పాటుచేసిన విలేఖరుల సమావేశంలో ఆయన మాట్లాడుతూ ఎస్సీ రిజర్వేషన్ల వర్గీకరణ లేకుండా ఉద్యోగాల భర్తీ ఎలా చేస్తారని ప్రశ్నించారు. ఆగమేఘాల మీద ఉద్యోగాల భర్తీ చేయాలని చూడటం, గ్రూప్ 1, 2తో పాటు అనేక పోస్టులకు వారంలోనే ఫలితాలు ప్రకటిం చటం చూస్తూ ఉంటే ఉద్యోగ నియామకాల విషయంలో ఎస్సీలకు అన్యాయం చేస్తున్నారని స్పష్ట మవుతోందన్నారు. తక్షణమే ఫలితాల ప్రకటన ఆపకపోతే ఎస్సీ నిరుద్యోగుల ఆగ్రహానికి మీ రాజకీయ భవిష్యత్తే ప్రమాదంలో పడుతుందని హెచ్చరించారు. ఈ విషయాన్ని సీఎంకు, సీఎస్‌కు, మంత్రికి, పబ్లిక్ సర్వీస్ కమీషన్ ఛైర్మన్‌కు మెయిల్ ద్వారా పంపించామని తెలిపారు. రేవంత్‌రెడ్డి మాలల వత్తిడికి తలొగ్గి పనిచేస్తున్నారని, అందుకే వర్గీకరణ జరగకముందే ఉద్యోగాలు భర్తీ చేసి, మాలలకు లాభం చేకూర్చాలని చూస్తున్నారని ఆరోపించారు. సుప్రీం కోర్టు తీర్పు వచ్చిన రోజే నిండు శాసనసభలో వర్గీకరణ ప్రకారమే ఉద్యోగాలు భర్తీ చేస్తామని ప్రకటించిన ముఖ్యమంత్రి ఉద్యోగాలన్నీ మాలలకే

సమావేశంలో మాట్లాడుతున్న మంద కృష్ణమాదిగ

చెందే విధంగా చూస్తున్నారని ఆగ్రహం వ్యక్తం చేశారు. వర్గీకరణ పూర్తి అవ్వకముందే డీఎస్సి ఫలితాలు ఇచ్చి, నియామకాలు చేశారని గుర్తు చేశారు. ప్రభుత్వ వైఖరి వల్ల మాదిగ నిరుద్యోగులు తీవ్రంగా నష్టపోతున్నారని ఆవేదన వ్యక్తం చేశారు. రబోయే అసెంబ్లీలో వర్గీకరణ బిల్లును తీసుకువస్తామని చెప్తూనే దానికి విరుద్ధంగా ఫలితాలు ఎలా ప్రకటిస్తారని ప్రశ్నించారు. ఎస్సీ వర్గీకరణలో కోర్టు తీర్పును ఇరు తెలుగురాష్ట్రాల ముఖ్యమంత్రులు స్వాగతించారని గుర్తు చేశారు. చంద్రబాబు వర్గీకరణకు కట్టుబడి ఉన్నారు, రేవంత్‌రెడ్డి వర్గీకరణ ప్రక్రియ కొనసాగిస్తున్నారు కానీ మాలల వత్తిడిలో ఉండి, మాదిగలకు అన్యాయం చేస్తున్నారని స్పష్టం చేశారు. షమీమ్ అక్తర్ నివేదికలో అనేక లోపాలున్నాయని, అవి మాదిగ కులాలకు శాపంగా మారనున్నాయని ఆందోళన వ్యక్తం చేశారు. శాసన సభలో ఇచ్చిన మాటను నిలబెట్టుకోలేని ముఖ్యమంత్రి, వత్తిడికి లోనయ్యి పనిచేసేకంటే రాజీ నామా చేయాలని అన్నారు. ఈ రోజు నుంచి వర్గీకరణ చట్టం వచ్చే వరకు జిల్లాల్లో నిరవధిక దీక్షలు చేస్తామని, అసెంబ్లీ సమావేశాలు పూర్తి అయ్యే వరకు అన్ని జిల్లా, మండల కేంద్రాలలో దీక్షలు చేస్తామని పేర్కొ న్నారు. వర్గీకరణకు మద్దతు ఇచ్చే అన్ని సంఘాలను, రాజకీ య పార్టీలను కలుపుకుని ముందుకు పోతామని, అన్ని యూనివర్సిటీలలో వర్గీకరణ చట్టం కోసం దీక్షలు చేయాలని పిలుపునిచ్చారు. ఈ కార్యక్రమంలో క్రాంతి దళ్ పృథ్వీరాజ్‌యాదవ్, ఎంఆర్‌పీఎస్ రాష్ట్ర అధ్యక్షులు గోవిందు నరేష్ మాదిగ, తెలంగాణ విట్టల్, సీనియర్ జర్నలిస్ట్ ఇస్మాయిల్, ఎంఆర్‌పీఎస్ జాతీయ అధికార ప్రతినిధి బొర్ర భిక్షపతి మాదిగ, ఎంఎస్ఎఫ్ జాతీయ అధ్యక్షులు చిప్పలపల్లి సోమశేఖర్ మాదిగ, ఎంఎస్పీ హైదరాబాద్ జిల్లా అధ్యక్షులు టి.వి.నరసింహా మాదిగ, హైదరాబాద్ ప్రధాన కార్యదర్శి డప్పు మల్లికార్జున్ మాదిగ, ఎంఎస్ఎఫ్ రాష్ట్ర అధ్యక్షులు నందే కార్తీక్ మాదిగ, జాతీయ కార్యదర్శి పల్లెర్ల సుధాకర్ మాదిగ, ఎంఆర్‌పీఎస్ నాయకులు రామారావు శ్రీనివాస్ మాదిగ, దుప్పెలి అనిల్ మాదిగ, అరుణ్ మాదిగ, మహిళా నాయకులు రేణుక, సుజాత తదితరులు పాల్గొన్నారు.

## మొగలిచెర్ల దత్తాత్రేయ మందిరంలో 21నుండి మండలదీక్ష మాలధారణ

**తిరుపతి,మార్చి 9ప్రభాతవార్తప్రతినిధి:** నెల్లూరు జిల్లా లింగసముద్రంమండలం మొగలిచెర్లగ్రా మంలో సిద్ధిపొందిన దత్తాత్రేయ స్వామి మండల దీక్షమాలధారణ ఈనెల 21,22,23తేదీల్లో మొదలవుతాయని ఆలయ వ్యవస్థాపక ధర్మకర్త పవని నాగేంద్రప్రసాద్ తెలిపారు. మాలధారణకు సంబంధించి మాలలు భక్తులకు ఆలయం వద్ద ఇవ్వబడుతుందని, భక్తులు స్వామిదీక్ష తీసుకుని దత్తాత్రేయస్వామి కృపకు పాత్రులు కావాలని కోరారు. 41రోజులు దీక్షాకాలమని, దత్తాత్రేయ స్వామి సిద్ధిపొందిన వైశాఖ శుద్ధ సప్తమి మేనెల 4వతేదీ మందిరం వద్ద దీక్ష విరమణ చేయాల్సి ఉంటుందన్నారు. దీక్షాసమయంలో దత్తాత్రేయ మందిరం వద్ద ఉండి అనుసరించే ప్రతి భక్తునికి మందిరంలోని అన్నదాన సత్రంలో మధ్యాహ్నం, రాత్రి భిక్ష వితరణ జరుగుతుందన్నారు. దీక్షాధారులతో దత్తాత్రేయుని జపనామస్మరణ ,ఆధ్యాత్మిక కార్యక్రమాలకు రూపకల్పన జరుగు తోందన్నారు.. ఆలయంలో ప్రతి శుక్రవారం ఉదయం బృందావ నార్చనసేవ, శనివారం రాత్రి పల్లకీసేవ స్వామివారికి విశేషంగా నిర్వహించ బడుతుందన్నారు.

# పడిపోతున్న భూగర్భజలాలు

## 30 లక్షల బోర్లు పనితీరు ప్రశ్నార్థకం

**హైదరాబాద్, మార్చి 9, ప్రభాతవార్త :** తెలంగాణలోని కొన్ని ప్రాంతాల్లో భూగర్భజలాలు వేగంగా క్షీ ణించడంతో యాసంగి పంటలకు పెను ముప్పుగా మారుతోంది. రాష్ట్రంలో భూగర్భ జలాలు వేగంగా తగ్గిపోవడంతో ఈ వేసవిలో పలు ప్రాంతాలు కరువును ఎదుర్కొంటున్నాయి. ప్రస్తుతం వివిధ పంటలు కీలక దశలో ఉండగా, భూగర్భ జాలల ప్రభావం తీవ్రంగా చూపుతోంది. ప్రధానంగా బావులు, బోర్లు ఎండిపోవడం, ట్యాంకులు, చెరువులు ఖాళీగా ఉండటంతో భూగర్భజలాలు పరిస్థితి మరింత దారుణంగా మారుతోంది. ప్రస్తుత యాసంగి సీజనులో మరో నెలలో పంట కోతకు రానున్న నేపథ్యంలో అనిశ్చితి నీడ కమ్మేస్తోంది. మార్చి చివరిలో వచ్చే కీలకమైన నీరు త్రాగే కాలం వరి, వేరుశనగ మరియు కూరగాయల పంటలకు చాలా అవసరం. రాష్ట్రం ఈ తీవ్రమైన నీటి కొరతను ఎదుర్కొంటున్నందున, భూగర్భ జల వనరులపై మాత్రమే ఆధారపడే యాసంగి రైతుల భవితవ్యంనప్రశ్నార్థకమవుతోందనే ఆందోళన వ్యక్తమవుతోంది. ప్రధానంగా గోదావరి బేసిన్‌లో నీటి సంక్షోభం అధికంగా ఉన్నట్లు చెబుతున్నారు. ఒకప్పుడు గోదావరి బేసిన్‌లో స్థిరమైన నీటి ఎత్తిపోతల కార్యకలాపాల కారణంగా భూగర్భజల మట్టాలు గణనీయంగా పెరిగాయి, ఇప్పుడు తీవ్రమైన భూగర్భజల సంక్షోభాన్ని ఎదుర్కొంటోంది. గరిష్ట నీటి మట్టాలు ఉండే కాళేశ్వరం బ్యారేజీలు మేడిగడ్డ, అన్నారం మరియు సుందిల్ల తదితర ప్రాజెక్టుల పరిధిలో సైతం భూగర్భ జలాలు తగ్గి ప్రాంతాలకు నీరు అందే పరిస్థితి లేక వివిధ పంటలు ఎండిపోయి రైతులను నిరాశకు గురిచేసింది. కాళేశ్వరం లిఫ్ట్ ఇరిగేషన్ ప్రాజెక్ట్ కింద క్రమం తప్పకుండా పంపింగ్ చేయడం వల్ల ఒకప్పుడు నీటి పొర కింద ఉండే గోదావరి బేసిన్‌లోని విస్తారమైన ప్రాంతం ఎండిపోవడం వల్ల భూగర్భ జలాలు ప్రమాదకర స్థాయిలో తగ్గాయి. దీనికి తగినట్లుగా బ్యారేజీల్లో నీరు లేక పెద్దపల్లి జిల్లాలోని మంథని, ముత్తారం, పాలకుర్తి, అంతర్గావ్ మరియు ధర్మారం మండలాల్లో భూగర్భజల మట్టాలు గణనీయంగా పడిపోయాయి.

గత ఏడాది ఫిబ్రవరిలో ఈ మండలాల్లో భూగర్భ జలాలు భూగర్భ మట్టానికి 5.09 మీటర్ల దిగువన నమోదయ్యాయి. ఈ ఏడాది ఫిబ్రవరి నాటికి, నీటి మట్టాలు 5.44 మీటర్లకు పడిపోయాయి. ఈ హెచ్చుతగ్గులు రైతులను నిరాశ స్థితిలోకి నెట్టాయి. తగ్గుతున్న నీటి వనరులతో తమ పంటలను నిలబెట్టుకోవడానికి ఇబ్బంది పడుతున్నారు. ఇక కృష్ణా బేసిన్‌లో ప్రధాన ప్రాంతాలలో నిల్వ స్థాయిలు వేగంగా తగ్గుతున్నాయి. కాలువల ద్వారా ఆశించిన నీటి విడుదల కార్యరూపం దాల్చలేదు. బోర్‌వెల్స్‌పై ఆధారపడిన రైతులు, కృష్ణ నది ఆదేశంలో భాగమైన నాగర్‌కర్నూల్, నల్గొండ, వికారాబాద్, మహబూబ్‌నగర్, రంగారెడ్డి, నారాయణపేట, సూర్యాపేట మరియు యాదాద్రి భువనగిరి వంటి జిల్లాల్లో రబీ పంటలను విస్తృతంగా సాగు చేశారు. ఈ సంవత్సరం మిగులు నీటి ప్రవాహాలు వచ్చినప్పటికీ, శ్రీశైలం మరియు నాగార్జున సాగర్ ప్రాజెక్టులలో నీటి మట్టాలు వేగంగా తగ్గుతున్నాయి. రబీ సీజన్ అవకాశాలు అస్పష్టంగా కనిపిస్తున్నందున అవి మళ్లీ డెడ్ స్టోరేజీ స్థాయిలను తాకే అవకాశం ఉంది. గత ఏడాది ఫిబ్రవరితో ఈ ఏడాది అదే నెలతో సగటుతో పోల్చితే, 162 మండలాలు (26 శాతం) భూగర్భజల పట్టికలో వివిధ స్థాయిల ద్వారా తగ్గుదల కనిపించింది, అత్యధికంగా 15.12 మీటర్లు. 52 మండలాల్లో 2 మీటర్ల కంటే ఎక్కువ తగ్గుదల కనిపించింది. ఈ సంవత్సరం రాష్ట్రంలో 21 శాతం అధిక వర్షపాతం నమోదైనప్పటికీ, భూగర్భజల పట్టికలో ఇంత తగ్గుదల చోటు చేసుకుంది. ఈ పరిస్థితుల్లో రాష్ట్రంలో దాదాపు 30 లక్షల బోర్‌వెల్స్ పనితీరు ప్రశ్నార్థకంగా మారాయి. సరస్సులు, కాలువలు, ప్రాజెక్టులు మరియు చెక్ డ్యామ్‌లలో నీటి నిల్వ లేకపోవడం వల్ల, బోర్‌వెల్స్ ద్వారా భూగర్భ జలాల వెలికితీత తీవ్రమైంది. ఈ వేగవంతమైన వెలికితీత భూగర్భ జలాల స్థాయిలను మరింత తగ్గించిందని జల నిపుణులు నిర్ధారించారు. దీనికి తగినట్లుగా ఇటీవలి వరకు నిండిన బోర్‌వెల్స్ ఇప్పుడు విఫలమవుతున్నాయి. రైతులు కొత్త బోర్ బావులను అధిక లోతులకు తవ్వుతున్నా ఫలితం మాత్రం కనిపించడం లేదని రైతాంగం వాపోతోంది.


తెలంగాణ ప్రభుత్వం
పురపాలక సంఘ కార్యాలయము : భువనగిరి
పైలు నెం.ఎ1/22/2024-25, టెండరు మరియు కొటేషన్ నోటీసు ప్రకటన తేదీ: 06.03.2025
పనుల సంఖ్య: 5, అంచనా వ్యయం: రూ.29.50 లక్షలు, బిడ్ డాకులు ప్రారంభ తేదీ: 10.03.2025, ఉ.11.00గం.లు, బిడ్ డాకులు ముగింపు తేదీ: 17.03.2025 మ.3.00 గం.లకు. మరియు వివిధ అభివృద్ధి పనులు మరియు ఇతర నిర్వహణ పనులకు అవసరమగు Non-SSR Item లకు ధరలు ఏజెన్సీలు/కాంట్రాక్టర్‌ల నుండి పై తేదీలలో కొటేషన్లు కోరడమైనది. పూర్తి వివరముల కొరకు మున్సిపల్ ఇంజనీర్: 9581853956ను సంప్రదించగలరు.
సం/-. కమిషనర్, భువనగిరి మున్సిపాలిటీ.
DIPR.NO.11078-PP/CL/ADVT/1/2024-25 తేదీ: 07.03.2025


# నేటి నుంచి ఇంటర్ పరీక్ష కేంద్రాల్లో గోడ గడియారాలు ఏర్పాటు

**ప్రభాతవార్త ప్రధాన ప్రతినిధి, హైదరాబాద్, మార్చి 9:** రాష్ట్రవ్యాప్తంగా ఇంటర్ పరీక్షలు జరుగుతున్న కేంద్రాల్లో గోడ గడియారాలను ఏర్పాటు చేసేందుకు ఇంటర్ బోర్డు నిర్ణయం తీసుకుంది. సోమవారం ఉదయం పరీక

వార్త

ఏ పని అయినా తరచూ చేస్తుంటేనే ఒక అలవాటుగా మారుతుంది. ఆ అలవాటును కొనసాగిస్తే మనసులో పాతుకుపోతుంది.

న-ఎడ్వర్డ్స్

# దుర్భాషలు మాట్లాడే నేతలపై చర్యలు అవసరమే

**కొంతమంది శాసన సభ్యులు, రాజకీయ నాయకులు తాము ప్రజాప్రతినిధులమనే ఇంగితం కూడా మరచిపోయి వాట్స్‌అప్, ఫేస్‌బుక్, యూట్యూబ్ వంటి సోషల్ మీడియా వేదికగా అధికార మదంతో అన్పార్లమెంట్ పదాలే కాదు, కనీసం ఉచ్చరించడానికి వీలులేని బూతు పదాలను వాడిననేతలను అరెస్టు చేయడం అభినం దనీయం. హద్దులు దాటి కుటుంబ సభ్యులు, మహిళలను అవమానించే విధంగా మాట్లాడిన వారు ఎంతటి వారైనా చర్యలు తీసుకోవాల్సిందే. ఎన్నికల సంఘం కూడా నైతిక విలువలు పాటించని ప్రజాప్రతినిధులపై చర్యతీసుకొనే విషయంపై కూడా ఆలోచన చేయడం ఉత్తమం. లేదంటే చట్ట సభలు బూతులకు వేదికగా మారే ప్రమాదం వుంటుంది.**

అన్నవరపు బ్రహ్మయ్య

ప్రజాస్వామ్యంలో ఎవరైనాఏదైన మాట్లాడొచ్చు అనుకొంటే పొరపాటు. భారత రాజ్యాంగంలో ఆర్టికల్ 19 నుంచి 22 వరకు పౌరుల భావ ప్రకటనా స్వేచ్ఛకు సంబంధించిన అంశాలను ప్రస్తావించారు. ఇందుకు సంబంధించిన ప్రతి అంశంలో పౌరులకు సంపూర్ణ భావప్రకటనా స్వేచ్ఛను ఇస్తూనే ఆ స్వేచ్ఛ ఎట్టిపరిస్థితుల్లో సాటి పౌరుని స్వేచ్ఛను, గౌరవానికి భంగం కలిగించకూడదని వివిధ క్లాజులలో పేర్కొన్నారు. ఉదాహరణకి ఆర్టికల్ 10 పౌరుల భావప్రకటనా స్వేచ్ఛగురించి వివరించిన తర్వాత క్లాస్1(ఎ)లో స్వేచ్ఛ పేరిట శాంతి భద్రతలకు భంగం కలిగించడం, సాటి పౌరులకు పరువు నష్టంకలిగించడం, కోర్టులను ధిక్కరించడం, నైతిక విలువలు పాటించకపోవడం వంటి అంశాలలో ఆంక్షలను విధించింది. రాజ్యాంగంలోని ఆయా అంశాలను దృష్టిలో పెట్టుకొనే చట్టసభలు చట్టాలు రూపొందిస్తాయి. ఇండియన్ పీనల్ కోడ్ పైన తెలిపిన ఆంగ్లలన్నింటికీ నేరాలుగా పరిగణించడమే కాకుండా శిక్షలు కూడా నిర్దేశించారు. చట్టం ముందు అందరూ సమానులు కావడంవల్ల రాజకీయాల పేరుతో సాటిపౌరులను ఏ విధంగా అవమానించినా శిక్షకు అర్హులే. నోరు మాటల కోసం ఏడిస్తే వీపు దెబ్బలకు ఏడ్చింది అనేసామెత. మొన్న మాజీ శాసన సభ్యులు వల్లభనేని వంశీ, నిన్న సినీనటుడు, ఫిలిం డెవలప్మెంట్ కార్పొరేషన్ మాజీ డైరక్టర్ పోసాని కృష్ణ మురళి అరెస్టులు అందుకు నిదర్శనం. అధికారంలో వున్ననాడు నోరుఅదుపులో పెట్టుకొని వుంటే నేడు శరీరాన్ని కటకటాలకు అప్పగించాల్సిన పని వుండేదికాదు. అధికారంలో వుంటే ఏదైనామాట్లాడొచ్చు అనుకొని విర్రవీగే ప్రబుద్ధుల పరిస్థితి ఇలా వుంటుంది. ఎంత ప్రజాస్వామ్యమైన కొన్ని స్వేచ్ఛకు నిబంధనలు పద్ధతులు వుంటాయి. ప్రఖ్యాత సామాజిక శాస్త్రవేత్త ఎ.జి. గార్డినర్ స్వేచ్ఛ అనేదానికి నిర్వచనం చెబుతూ "నీ చెయ్యి నా ముక్కును తాకడానికి ముందు వరకు నీ స్వేచ్ఛ ముగిసిపోతుంది' అంటారు. చట్టంప్రకారం పరువు నష్టం, నైతిక విలువలు పాటించకపోవడంవంటి అంశాలలోపరువు నష్టానికి గురైన వ్యక్తేకాకుండా ఆ వ్యక్తికి సంబంధించిన వారు ఎవరైనా కూడా పోలీసులకు ఫిర్యాదు చేయవచ్చు.పోలీసులు తగినచర్యలు తీసుకోవచ్చు. ఈకారణంగానే చంద్రబాబు నాయుడు, పవన్ కళ్యాన్, లోకేష్ వంటి ప్రముఖల పరువుప్రతిష్టలకు, గౌరవానికి భంగం కలిగించి న వ్యక్తులపై తెలుగుదేశంపార్టీ అభిమానులు, కార్యకర్తల ఫిర్యాదుల మేరకు పోలీసులు కేసులు నమోదుచేశారు. చట్టసభలలో మాట్లాడే సమయంలో ఉపయోగించకూడని పదాలు వినియోగిస్తే వాటిని 'అన్ పార్లమెంట్ లాగ్వేజ్' గా ప్రకటించడంతోపాటు ఆ పదాలను వాడిన సభ్యుడిని,ఆయా పదాలను ఉపసంహరించుకోమని కోరడంతోపాటు ఆ పదాలను రికార్డులను తొలగిస్తారు. అందువల్ల సీనియర్ సభ్యులు చట్టసభలలో విమర్శలను ఫలోక్తులు, సామెతల రూపంలోవాడేవారు. ఆ ఫలోక్తికూడా చాలా హుందాగా వుండేవి. రాజకీయ వేదికలు, చట్టసభలలో అధికార ప్రతిపక్షపార్టీలు విమర్శలు చేసుకొన్న ప్పటికీ హద్దులు దాటేవారుకాదు. విమర్శలుకూడా సిద్ధాంతపరంగా మాత్రమే వుండేవి. ఉమ్మడి ఆంధ్రప్రదేశ్ అసెంబ్లీ, కౌన్సిల్ లలో దీర్ఘకాలం సభ్యులుగా వున్న అయ్యదేవర కాళేశ్వర రావు, తరిమిల నాగిరెడ్డి, పుచ్చలపల్లి సుందరయ్య, గౌతు లచ్చన్న,వావిలాల గోపాలకృష్ణయ్య, తెన్నేటివిశ్వనాధం, నీలం సంజీవరెడ్డి, కాసుబ్రహ్మానందరెడ్డి, సి.వి.నరసింహా రావు, జూపూడి యజ్ఞారాయణ, కొణిజేటి రోశయ్య,ఎం. వెంకయ్యనాయుడు వంటి ఉద్దండ నాయకలు ప్రజా సమస్యలపై ఎంతో ఆవే శంగా మాట్లాడినా ఎదుటివారి గౌరవ మర్యాదలకుఎప్పుడూ భంగంకలిగించలేదు. 1980 ముందు వరకు కూడా రాజ కీయ నాయకుల ప్రవర్తన, ప్రసంగాలు ఎంతో బాగుండేవి. కొంతమంది ప్రతిపక్ష నాయకులు లేవ నెత్తిన అంశాలు, విమర్శలు గ్రంథరూపంలో కూడా ప్రజలలోకి వచ్చేవి.అందుకు ఉదాహరణ కమ్యూనిస్టు నేతతరిమిల

నాగిరెడ్డి తన చట్టసభ్యత్వానికి రాజీనామా చేసిన సందర్భంగా చేసిన ప్రసంగం 'తాకట్టులో భారతదేశం' పేరుతో ఒక గ్రంథంగా రూపొందింది. సభలలో హాట్‌హాట్గా చర్చ జరిగినప్పటికీ సభ బయటకు వచ్చిన తర్వాత (ప్రేమపూర్వకంగా ఒకరినొకరు పలుకరించుకొనే వారు. ప్రస్తుతం చట్టసభలలో అందుకు పూర్తి విరుద్ధమైన పరిస్థితులు నెలకొన్నాయి. బహిరంగంగానే కాకుండా చట్టసభలలో కూడా నోటికిఎంతమాట వస్తే అంతమాట అనేస్తున్నారు. ఉచ్చంనీచం లేకుండా వ్యక్తిగతం గానే కాకుండా ఇంట్లో వుండే మహిళల పట్ల కూడా నీచంగా మాట్లాడుతున్నారు. వీరిమాటలు, ప్రవర్తన చూస్తుంటే ప్రత్యేక చట్టాలు రూపొందించాలనిపిస్తోంది. రికార్డులను పరిశీలిస్తే దేశంలో అత్యున్నతమైన పార్లమెంటులో కూడా సభ్యులు ఎంతో హుందాగా వ్యవహరించేవారు. ప్రధాన మంత్రులుగా పనిచేసిన వాజపేయి,పి.వి.నరసింహా రావు వంటి వారు కవితలు చదివి సభ్యులను అలరించే వారు. పలువురు సభ్యులు విమర్శలను ఫలోక్తులుగా చేసే వారు ఫలోక్తులు వినరడంలో కేరళకు చెందిన లోక్‌సభ సభ్యులు పిలుమోడి దిట్ట. ఒకసారి లోక్‌సభలో పిలుమోడి మాట్లాడుతూ "ఈ సభలో 'సగం మంది గాడిదలే వారికి ఆలోచన శక్తిలేదు' అని వ్యాఖ్యానించారు. దాంతో సభ్యులు చాలా మంది ఆ మాటలకు నిరసన తెలిపారు. దాంతో 'ఆ పదాలు ఉపసం హరించుకోవాల'ిఅని సభాధ్యక్షులు రూలింగ్ ఇచ్చారు.దాంతో పిలుమోడి లేచి ఈ సభలో సగంమంది సభ్యులు గాడిదలు కాదు' అని అన్నాడు. (తాను తొలుత మాట్లాడుతూ సగంమంది గాడిదలు అని మాత్రమే వాడటం వల్ల) సభాధ్యక్షుని సూచన మేరకు సగం మంది సభ్యులు గాడిదలు కాదు అని ప్రకటిస్తున్నాను ఫలోక్తి విసిరారు. దాంతో సభలో నవ్వులు పువ్వులయ్యాయి. ఇదేవిధంగా మరో సందర్భంలోపిలుమోడి కొంచెం ఆవేశంగా మాట్లాడుతున్న సమయంలో సభాధ్యక్షులు కల్పించుకొని మాట్లాడే సమయంలో కాస్త వెనుక,ముందు చూసుకోవాలనిఅన్నారు. వెంటనే పిలుమోడి సమాధానంగా 'నాకు వెనుక.. ముందు ఏమిలేదు. నేను గుండ్రంగా వుంటాను' అని భారీకాయంతో వుండే పిలుమోడి తనమీద తానే జోక్ వేసుకోవడంతో సభ్యులు నవ్వు ఆపుకోలేకపోయారు. 2012,మే 4వ తేదీన రాజ్యసభలో ఇండియన్ ఎకనామిక్స్ కౌన్సిల్ మేనేజిమెంట్ బిల్లుపై చర్చ జరుగుతున్న సమయంలో ఆ సభలో సభ్యునిగా వున్న తధాగత శతపతి ఆ బిల్లుపై మాట్లాడటానికి పైకి లేచినప్పుడు రాజ్యసభ చైర్మన్ కల్పించుకొని దీనిపై తర్వాత మాట్లాడటవచ్చు అన్నారు. దాంతో శతపతి కల్పించుకొని మీకు నేను మాట్లాడటం ఇష్టం లేదా?' అని వ్యాఖ్యానించారు. దాంతో రాజ్య సభ చైర్మన్ సరేలే మాట్లాడండి కాని 'యు కెన్ స్పీక్ బట్ యు విల్ హెవ్ టు బి షార్ట్' అని ఇంగ్లీషులో అన్నారు. దాంతో శతపతి కల్పించుకొని 'సార్ ఆయామ్ వెరీ షార్ట్, ఐవుడ్ యాక్చువల్లీ లైక్ టు బి సిక్స్ ఫీట్ అండ్ 2 ఇంచ్సెస్, ఐట్ అయామ్ వెరీ షార్ట్' అని ఇంగ్లీషులో అనడంతో (సభ్యుని ఉద్దేశించి మీకు తక్కువ సమయంలోమాట్లాడాలనే భావంతో చైర్మన్ 'యువిల్ హేవ్ టు బిషార్ట్ అనడాన్ని శతపతి ఆ పదాలను మీరు పొట్టిగా వున్నారనే అర్థం వచ్చే విధంగా వ్యంగీకరిస్తూ "అయ్యా ఏం చేయను నేను కూడా ఆరు అడుగుల 2అంగుళాలు పొడవు వుండాలని అనుకొన్నాను. కానీ నేను పొటిగా వున్నాను) సభలోని సభ్యులందరూ పక్కున నవ్వారు. ఇటువంటి ఫలోక్తులు, వ్యంగ ప్రసంగాల స్థానంలో వ్యక్తిగత విమర్శలు, బూతులు చోటు చేసుకోవడం విచారకరం. కొంతమంది శాసనసభ్యులు, రాజకీయ నాయకులు తాము ప్రజాప్రతినిధులమనే ఇంగితం కూడా మరచిపోయి వాట్స్‌అప్, ఫేస్‌బుక్, యూట్యూబ్ వంటి సోషల్‌మీడియా వేదికగా అధికార మదంతో అన్పార్లమెంట్ పదాలేకాదు, కనీసం ఉచ్చరించడానికి వీలులేని బూతుపదాలను వాడిననేతలను అరెస్టు చేయడం అభినందనీయం. హద్దులు దాటి కుటుంబ సభ్యులు, మహిళలను అవమానించే విధంగా మాట్లాడినవారు ఎంతటి వారైనా చర్యలు తీసుకోవాల్సిందే. ఎన్నికల సంఘం కూడా నైతికవిలువలు పాటించని ప్రజాప్రతినిధులపై చర్యతీసుకొనే విషయంపై కూడా ఆలోచన చేయడం ఉత్తమం. లేదంటే చట్టసభలు బూతులకు వేదికగా మారేప్రమాదం వుంటుంది. నవ్వినపోదుగాక నాకేమి సిగ్గు అన్నట్టు నోరు అదుపులోపెట్టుకోని నేతలు వరుసగా అరెస్టులు అవుతున్నప్పటికీ వైఎస్ఆర్ కాంగ్రెస్పార్టీ అధినేత జగన్మోహనరెడ్డి ఇటీవల ఒకసందర్భంగా 'తాము అధికారం వచ్చినతర్వాత పోలీసు అధికారులను బట్టలూడదీసి రోడ్డుమీద నిలబెడతా' అని బహిరంగంగాబెదరించారు.ఒకపార్టీ అధ్యక్షుడే ఆవిధంగా మాట్లాడితే ఇకసాధారణ సభ్యులు ఏవిధంగా మాట్లాతారో చెప్పనవసరంలేదు. ●

# పన్నులతో ప్రపంచ యుద్ధం మొదలెట్టిన అమెరికా

**డా.డి.వి.జి. శంకరరావు**

డొనాల్డ్ ట్రంప్ అధ్యక్షతన అమెరికా ప్రపంచస్థాయి యుద్ధానికి పచ్చజెండా ఊపింది.అది గన్నులతో కాదు. పన్నులతో, సుంకాలతో, సాంప్రదాయకంగా ఆయుధాలతో కాదు. వాణిజ్యంతో. ఉద్దేశ్యం ఒకటే విజేతగా నిలవాలని. ఉద్దేశ్యం నెరవేరుతుందో, లేదో కానీ యుద్ధరంగంలో ప్రకంపనలు అయితే సృష్టిస్తోంది. ప్రత్యర్థిగా ఏదో ఒక దేశమో కాదు, ప్రపంచమంతా ప్రత్యర్థులుగానే భావిస్తోంది. మళ్లీ అమెరికాని ఘనమైన దేశంగా నిలబెడతానన్న ట్రంప్ తన ప్రతినకు ఇలా రూపమిస్తున్నారు. మొదట చైనా, కెనడా, మెక్సికోల దిగుమతులపై పన్నులు పెంచారు. భారత్‌కు సైతం ఇదే తరహా ట్రీట్మెంట్ తప్పదన్నారు. కెనడా, మెక్సీకోల ఉత్పత్తులపై ప్రకటించిన పాతికశాతం పన్నుని తాత్కాలికంగా వాయిదా వేసినా చైనాకు త్వరలో పది శాతం అదనపు పన్ను తప్పదన్నారు. చైనా ఢీ అంటే ఢీ అంటుంది. అమెరికా నుండి వచ్చే దిగుమతులపై సుంకాలు పెంచింది. ప్రస్తుతానికి అమెరికా భారత్‌కి పెచ్చరికలు జారీ మాత్రమే చేసినా,త్వరలో పెచ్చిచేతలు తప్పవు. ఫలితంగా ప్రపంచ వాణిజ్యం మార్పుకి లోనవుతుంది. మారిన సమీకరణాలతో ప్రపంచ ఆర్థిక వ్యవస్థ, వస్తు,సేవల సరఫరా కుదుపుకి లోనవుతాయి. అమెరికా స్వీయ ఆర్థిక రక్షణ విధానం

పాటిస్తే తప్పేమిటి? అది వారి హక్కు అనిపించవచ్చు. కాదనలేం. కానీ దేశాల నడుమ ఉన్న, ఉండాల్సిన వాణిజ్య ఒప్పందాలను ఒక్క ఉదుటున మార్చితే దుష్పరిణామాలు తప్పవు. బలహీనమైన దేశాలకు రక్షణ ఉండదు. ఉదాహరణకు అమెరికా తాను రైతులకు విపరీతంగా రాయితీలు ప్రోత్సాహకాలు ఇచ్చి పండించిన పంటల్ని వేరే దేశంలో చౌకగా డంప్ చేస్తే అక్కడి స్థానిక రైతులు నష్టపోతారు. వ్యవసాయం కుదేలౌతుంది. అలా జరిగిపోయాక, ఆ దేశం అమెరికాపై, లేదా అలాంటి వేరే దేశంపై ఆధారపడడం పెరిగిపోతుంది. అప్పుడు అమ్మినోడిదే ఆఖరి మాట అవుతుంది. ఉత్పత్తులపై మోనోపలి ఏర్పడి మిగతా దేశాలు నష్టపోతాయి. అందుకోసమే దేశాల మధ్య న్యాయమైన వాణిజ్య ఒప్పందాలు ఉండాలి. ఇరువురికీ మేలు జరగాలి. పోనీ ఈ విధానం ద్వారా అమెరికా ప్రజలు బాగుపడతారా అంటే చెప్పడం కష్టం. దిగుమతులపై సుంకాలు పెరగడం, సరఫరా తగ్గడంతో ద్రవ్యోల్బణం పెరిగి, వస్తువులు ప్రియమోతాయి. అసలే ఆ దేశానికి దిగుమతులపై ఆధారపడడం ఎక్కువ. ఇలా ఇరువురికీ నష్టం కలిగించే యుద్ధానికి ట్రంప్ సిద్ధపడ్డారు. ప్రస్తుతానికి తమ అవసరాలకు,ఎగుమతులకు వేరేఇతర మార్కెట్‌లను చూసుకోవడం,ద్వైపాక్షి కఒప్పందాలు కుదుర్చుకోవడం,ఎదురు పన్నులతో అమెరికాను ఢీ కొట్టడం

పరుగెత్తేవారు వెనక్కి చూడకుండా ఎలా పరుగెడతారో, విజయంవైపు పయనించేవారు కూడా ముందుకే కానీ వెనక్కి చూడకూడదు.

ఆస్కార్‌వైల్డ్

శ్రమతో సంపాదించిన సంపదను అనుభవించడమంత మాధుర్యం మరొకటి లేదు.

థామస్ జెఫర్‌సన్

# ప్రజావాక్కు

### మానసిక దివ్యాంగులకు ఆదరణేది?

ఏదో ఊహించని ఘటనతో, తీవ్ర ఒత్తిడితో, కుటుంబ సమస్యలతో, ప్రేమ విఫలంతో వ్యాపార సమస్యలతో ఆర్థిక ఇబ్బందులతో, ఆరోగ్యం కుదుటపడక ఎందరో నవయువకులు, విద్యావంతులు, ఉద్యోగస్తులు సైతం మతి స్థిమితం కోల్పోతున్నారు.అట్టివారిని ఆస్పత్రులకు తీసుకువెళ్లకుండా మూఢనమ్మకాలతో మంత్రగాళ్లు, పూజారులు, పాస్టర్లు, ఇమామ్‌ల వద్దకు తీసుకువెళ్లి వారి బతుకులను ఛిద్రం చేస్తున్నారు. ఈ అమానవీయాన్ని అధికారులు అడ్డుకొని వారిని మామూలు మనుషులుగా చేయగలరు.

-తూలుగు రమణారావు, అక్కరాపల్లి

### స్వయం ఉపాధి కల్పించాలి

పేదరిక నిర్మూలన లక్ష్యంగావచ్చిన ఐదవ ప్రణాళిక కాలంలో ప్రారంభించిన డ్వాక్రా ఊడలమర్రి లాగా విస్తరించింది. ఇది గ్రామీణఆర్థికానికి మూలస్తంభం లాంటిది. అవుతే దీనివల్ల పొదుపురేట్ పెరగడంతో పాటు మహిళా శక్తి ఇనుమాదిస్తుంది. ఇక పోతే మహిళ సంఘాల లోన్స్ దొరకడంవల్లా మహిళలు సమిష్టితత్వంతో పాటు మహిళలు చిన్నచిన్న వ్యాపారవేత్తలుగా తయారు అవుతున్నారు. ఇది స్వయం ఉపాధిగా తయారు అవుతుంది. ఇక మహిళలకు ఇచ్చే రుణాలను 10 నుండి 15 లక్షలకు పెంచితే వారికి పెట్టుబడి పరంగా ఇబ్బందులుండవు. తెలంగాణలాంటి రాష్ట్రాలలో కూరగాయల ఎగుమతులు ఎక్కువగా ఉంటున్నాయి. ఒక్క ఉమ్మడి రంగారెడ్డి లాంటి జిల్లాలు మాత్రమే కూరగాయల సాగులో ముందు ఉంటున్నాయి.మిగతావి అంతంతమాత్రమే.అయితే మొన్నటి ఆర్థిక సర్వే చెప్పిన వీఆబ్ విజయవంతం కేవలం సాంకేతికరంగంలో మహిళలను ప్రోత్సహించడంవరకే వీలైంది.

-భారత అవినాష్, జనగామ

### ఆలోచించండి!

మొబైల్ ఫోన్ అనేది నేడు మన జీవితంలో ఒక భాగం అయిపోయింది. ఇంట్లోనే కూర్చుని మొబైల్ ద్వారా మనకి కావలసినవి పొందుతున్నాం. మొబైల్ వల్ల ఎన్ని ఉపయోగాలు ఉన్నాయో అంతే నష్టాలు కూడా ఉన్నాయి. మన అవసరమైనంతవరకు సరైన విధంగా ఈ మొబైల్‌ని వాడాలి.లేకపోతే చిక్కులోపడతాం.ఆర్థికంగా, మానసికంగా ఆరోగ్యపరంగా అనేకరకాలుగా ఇబ్బందులుపడతాం.

- ఎన్. కృష్ణ, హైదరాబాద్

### ప్రాచీనతను కాపాడాలి

తెలంగాణలోని కీసరగుట్ట శ్రీ రామలింగేశ్వరస్వామి క్షేత్రం ఎంతో ప్రాచీనమైనది. విష్ణుకుండినుల కాలంనుంచి ఈ ఆలయం ఉనికిలోఉంది. రాతి స్తంభాలతో నిర్మితమై చూడ చక్కగా ఉంటుంది. ఈ రాతిస్తంభాలు ప్రాచీనతకు గుర్తు. కాగా కీసరగుట్ట దేవస్థానం వారు ఆలయ రాతిస్తంభాలకు బంగారు రంగు రసాయన పెయింట్ వేసి ఆలయ ప్రాచీనతను దెబ్బతీశారు. ఆలయ అధికారులు పురాతన ఆలయాల పట్ల గౌరవ మర్యాదలతో వ్యవహరించి వాటి ప్రాచీనతను కాపాడాలి. కావున దేవాదాయశాఖ అధికారులు వెంటనే రాష్ట్ర పురావస్తుశాఖ వారిని సంప్రదించి ఆలయ స్తంభాలకు వేసిన రసాయన పెయింట్‌ను శాస్త్రీయంగా తొలగించి యథారూపం కల్పించాలి.

-కప్పగంతు వెంకట రమణమూర్తి, సికింద్రాబాద్

### ఓటు ఎలా వేయాలో తెలియదా?

డిగ్రీపట్టభద్రుల స్థానంలో 2,52,029 మంది డిగ్రీ పట్టభద్రులు ఓటు హక్కును వినియోగించుకుంటే ఇందులో 28,686 ఓట్లు చెల్లలేదు. చాలామంది పట్టభద్రులు 1 అంకెను ఇద్దరికి వేశారు. అదేవిధంగా 01,వన్ అని అంకెలో వ్రాసి (01),పైగా కొందరు టిక్‌పెట్టారు. నచ్చిన అభ్యర్థి పక్కన అంకె వేసి రౌండ్ చుట్టారు. ఒకే అని కూడా రాశారు. ఎన్నికల సిబ్బంది ఇచ్చిన పెన్నుతోనేవాడకుండా సొంతపెన్నులను వాడారు.చాలా మంది అంకెల్నివేసి పక్కన సంతకాలుపెట్టి, పేర్లురాశారు. ఓటర్లంతా పట్టభద్రులైనా ఎలా ఓటేయాలనే అవగాహన లేదా? ఇ.సి మీడియాద్వారా అవగాహన కల్పించినా ఓటును ఎలావినియోగించాలో రాలేదంటే మనవిజ్ఞానం మనకే తెలియాలి.

-సింగు లక్ష్మీనారాయణ, కొత్తపల్లి, కరీంనగర్

### పాడిరైతుకు భరోసా ఏది?

ప్రపంచ పాల ఉత్పత్తిలో భారత ప్రథమ స్థానంలో ఉంది. రెండు తెలుగు రాష్ట్రాల్లో కూడా లక్షల మంది పాడిని కుటీర పరిశ్రమగా చేపట్టి జీవనోపాధి పొందుతున్నారు. ఇందులో అధిక శాతం మహిళలు ఉన్నారు. అసంఘటిత రంగం కావడంతో బ్యాంకులు కూడా వీరికి రుణాలు అంత సులువుగా మంజూరుచేయడంలేదు.తీరా ఇన్నిఇబ్బందులను ఎదుర్కొనిపాలను ఉత్పత్తి చేసినా వారికి గిట్టుబాటు ధర లభించడం లేదు. పాడి రైతులకు భరోసా ఇచ్చేలా ప్రభుత్వాలు చర్యలు చేపట్టాల్సిన అవసరం ఉంది. రైతులను ఆదుకుంటేనే మనిషి మనుగడ.

-ఎం. ముత్యం రెడ్డి, సిద్ధిపేటజిల్లా

# హాల్ టికెట్ల కోసం తప్పని తిప్పలు

**కైలసాని శివప్రసాద్**

ఉభయ తెలుగు రాష్ట్రాలలోని ప్రైవేటు విద్యాసంస్థలలో లక్షలాది మంది విద్యార్థులు విద్యను అభ్యసిస్తున్నారు. విద్యార్థి దశలో అత్యంత కీలకమైన పదవ తరగతి, ఇంటర్ మీడియేట్ మొదటి, రెండవ సంవత్సర వార్షిక పరీక్షలు ఆంధ్రప్రదేశ్, తెలంగాణా రాష్ట్రాలలో దాదాపు ప్రారంభమయ్యాయి. వార్షిక పరీక్షల ప్రారంభ సమయంలో గత కొద్ది రోజులుగా రెండు తెలుగు రాష్ట్రాలలోని అనేక ప్రైవేటు విద్యాసంస్థల వద్ద హృదయవిదారక దృశ్యాలు కనిపించాయి.ఫీజులు చెల్లించలేక, ఫీజులు చెల్లించేంత వరకుపరీక్షలు రాసేందుకు అవసరమైన హాల్‌టికెట్లు ప్రయివేటు విద్యాసంస్థల యాజమాన్యాలు ఇవ్వక విద్యార్థులు అనేక మంది కన్నీటి పర్యంతం అయ్యారు. మానవత్వం ఉన్న ప్రతి ఒక్కరికీ ఇటువంటి కడు దయనీయమైన దృశ్యాలు కంటిలో నీళ్ల తెప్పిస్తాయనడంలో ఎటువంటి సందేహం లేదు. ఈ పరిణామాలకు బాధ్యులుగా ఎవరిని నిందించాలి? వేలాది, లక్షలాది రూపాయల ఫీజులు చెల్లించే ఆర్థిక స్తోమత తమకు లేకున్నా తమపిల్లలను కార్పొరేట్‌పాఠశాలలో చేర్పిస్తున్న విద్యార్థుల తల్లిదండ్రులనా? విద్యార్థుల తల్లిదండ్రుల ఆర్థిక స్తోమతతో సంబంధం లేకుండా ముందు మాకు చెల్లించవలసినది చెల్లించి హాల్‌టికెట్లు తీసుకెళ్లండి అని విద్యార్థులను, వారి తల్లిదండ్రులను ఫీజు బకాయి కొరకు వ్యాపార దృక్పథంతో ఒత్తిడి చేస్తున్న కార్పొరేట్ విద్యాసంస్థల యాజమాన్యాలనా? గత కొద్ది సంవత్సరాలుగా ప్రతి సంవత్సరం ఉద్భవించే ఇటువంటి పరిణామాలపట్ల చూసి చూడనట్లు నిర్లక్ష్యంగా వ్యవహరిస్తున్న ప్రభుత్వాలనా? 90దశకం నుండి గత ఉమ్మడి ఆంధ్రప్రదేశ్ రాష్ట్రంతో పాటూ ప్రస్తుత ఆంధ్రప్రదేశ్, తెలంగాణా రాష్ట్రాలలో నగర,పట్టణ, గ్రామ స్థాయివరకు ప్రైవేటు,కార్పొరేటు విద్యాసంస్థలు పుట్టగొడుగులుగా వ్యాపించాయి. రెండు తెలుగు రాష్ట్రాలలో ఉన్న ప్రైవేటు విద్యాసంస్థలు దేశంలో ఎక్కడాలేవు అనేది నిర్వివాదాంశం.ఈప్రైవేటు విద్యాసంస్థలలో ఫీజులపై నిర్దిష్ట ప్రమాణాలు లేవు. అదేవిధంగా ఏమాత్రం నియంత్రణా లేదు. ఒక్కో విద్యాసంస్థలో ఒక్కో తరగతికి ఒక్కో ఫీజు మొత్తం వసూలు చేస్తూ ఉండడం గమనార్హం. అయినా బలమైన ఆర్థిక నేపథ్యం ఉన్న వారితోపాటూ ఎగువ,దిగువ మధ్య తరగతి ప్రజలు తమ తాహతకు మించి తమ పిల్లలను ఈ కార్పొరేట్ విద్యాసంస్థలలో చేర్పిస్తున్నారు. కొంత మంది పేద ప్రజలు కూడా అనాలోచితంగా తమ శక్తికి మించి పిల్లలను ప్రైవేటు విద్యాసంస్థలలో చేర్పించి ఇల్లూ, వళ్ళూ గుల్ల చేసుకుంటున్నారు. తమకన్నా తమ పిల్లల భవిష్యత్తు బాగుండాలి. ప్రైవేటు విద్యాసంస్థలలో చదివిస్తే తమ పిల్లలకు బంగారు భవిష్యత్తు లభిస్తుంది అనే ఉద్దేశ్యంతో పేద,మధ్యతరగతి ప్రజలు తమ పిల్లలను ప్రైవేటు, కార్పొరేట్ విద్యాసంస్థలలో చేర్పిస్తున్నారు. పర్యవసానంగా తమ పిల్లల ఫీజులు చెల్లించేందుకు, చెల్లించలేకవారు అష్ట కష్టాలు అనుభవిస్తున్నారు. అనేకమంది తమఆస్తులు అమ్ముకుంటున్నారు. కొంతమంది అప్పుల పాలవుతూ అవమానాల పాలవుతున్నారు. అదేవిధంగా మరికొంత మంది తమ పిల్లలను నాణ్యమైన ఉన్నత చదువులు చదివించుకునేందుకు సొంత ఊర్లను,అయినవారిని వదలి సుదూర ప్రాంతాలకు వలస వెళుతూఉన్నారు. అలావెళ్లిన వారు తమపిల్లలను ప్రైవేటు,కార్పొరేట్ విద్యాసంస్థలలో చేర్పించి అష్టకష్టాలు పడుతూ చాలీ చాలని ఆదాయంతో తమ ఆరోగ్యాలను సైతం లెక్క చేయకుండా తాము సంపాదిస్తున్న మొత్తాన్ని తమ పిల్లల ఫీజులకు, భవిష్యత్తుకే వెచ్చిస్తూ ఉంటారు. ప్రైవేటు విద్యాసంస్థలలో చేర్పించే సమయంలో తల్లిదండ్రులు తమ పిల్లల మొత్తంఫీజులో కొద్దిగా మాత్రమేచెల్లిస్తారు. కాలక్రమేణా కొద్దికొద్దిగా ఫీజ్ చెల్లిస్తూ విద్యాసంవత్సరం చివరిన వార్షిక పరీక్షల సమయంలో మొత్తంఫీజు చెల్లిస్తారు. కొద్దిమంది వార్షిక పరీక్షల సమయంలో కూడా ఫీజులు చెల్లించలేకపోతారు. అలా ఫీజు చెల్లించని వారి పిల్లలను వార్షిక పరీక్షలకు కూర్చోబెట్టమని బెదిరిస్తూ ప్రైవేటు విద్యాసంస్థల యాజమాన్యాలు నానా యాగీ చేస్తాయి. దీంతో విద్యార్థుల తల్లిదండ్రులతో పాటూ,విద్యార్థులూ తీవ్ర మనోవ్యధకు గురిఅవుతూ వారు అనుభవించే బాధ వర్ణనాతీతం. అత్యధిక భాగం విద్యాసంస్థలు ఫీజుల కొరకు స్వయంగా విద్యార్థులను ఒత్తిడికి గురిచేస్తూ ఉండడంతో విద్యార్థుల జీవితాల పురోభివృద్ధికి అత్యంత అవశ్యకమైన పది, ఇంటర్ మీడియేట్ చివరి సంవత్సరపు పరీక్షలు రాసే విద్యార్థులు అనేక మంది డిప్రెషన్‌లోకి వెళ్ళిన సందర్భాలు అనేకం ఉన్నాయి. తోటి విద్యార్థుల ముందు విద్యాసంస్థల ఫీజు కొరకు ఒత్తిడిచేయడంతో అవమానంగా భావించిన విద్యార్థులు కొందరు అక్కడక్కడా ఆత్మహత్యా యత్నాలు చేసుకున్న దృశ్యాలు కూడా ఇటీవల కనిపించడం చాలా బాధాకరం. వేలు, లక్షల రూపాయలున్న ఫీజు మొత్తంలో కేవలం 10 వేలు,20 వేల రూపాయలు బకాయిలు ఉన్న విద్యార్థులను కూడా వార్షిక పరీక్షలకు కూర్చోబెట్టేందుకు, హాల్ టికెట్లు ఇచ్చేందుకు ప్రైవేటు విద్యాసంస్థలు విద్యార్థులను తీవ్ర ఇబ్బందులకు, ఒత్తిడికి గురిచేస్తూ ఉన్నాయి. విద్యార్థులకు సంబంధించిన ప్రతి సర్టిఫికెట్ విద్యా సంస్థలలో ఉంటాయి. వార్షిక పరీక్షలైన వెంటనే విద్యాసంస్థ నుంచి పోయేటప్పుడు విద్యార్థికి కచ్చితంగా ఆ సర్టిఫికెట్లు కావాలి. ఆసమయంలో కూడా బకాయి ఉన్నఫీజును విద్యాసంస్థలు రాబట్టుకోవచ్చు. కానీ ఈసమయం మించిపోతే ఫీజురాదు అన్నట్లుగా వార్షిక పరీక్షల సమయంలో ప్రైవేటు విద్యాసంస్థలు కాల్‌మనీ సంస్థలుగా వ్యవహరిస్తూ విద్యార్థులనుంచి ఫీజు బకాయిలు వసూలు చేస్తూఉండడం శోచనీయం.తమ పిల్లల భవిష్యత్తు దృష్ట్యా అవమానభారంతో తమ పిల్లలఫీజుల కొరకుప్రైవేటు విద్యాసంస్థలు చేస్తున్న ఒత్తిడి విషయంపై ఉన్నతాధికారులకు విద్యార్థుల తల్లిదండ్రులు ఒత్తిడిచేయకుండా వ్యవహరిస్తున్నారు. ఇటీవల ఉభయరాష్ట్రాలలో పరీక్షలకు ముందుహాల్ టికెట్లు విద్యార్థుల వాట్స్‌అప్ నంబర్లకుపంపి ఈ విషయాన్ని ఉన్నతాధికారులు చాలా గొప్పగా చెప్పుకున్నారు. కానీ ఆ హాల్‌టికెట్లలో హెడ్‌మాస్టర్, ప్రిన్సిపాల్ సంతకముండాల

# వాణిజ్యబంధం బలోపేతానికే..

## సుంకాల తగ్గింపుపై భారత్ వివరణ

### ట్రంప్ ఒత్తిడికాదని వెల్లడి

**వాషింగ్టన్, మార్చి 9:** భారత్ అత్యధికంగా సుంకాలు వసూలు చేస్తుందన్న అంశాన్ని తాను బహిరంగంగా లేవనెత్తడం వల్లే ఆ దేశం ఆందోళన చెంది సుంకాలను తగ్గించడానికి అంగీకరించిందని అమెరికా అధ్యక్షుడు డొనాల్డ్ ట్రంప్ ఇటీవల పేర్కొన్నారు. ఈ విషయంపై భారత అధికారిక వర్గాలు మాత్రం ఆ వ్యాఖ్యలను తోసిపుచ్చుతున్నట్లు సమాచారం. సుంకాల తగ్గింపునకు చర్యలు నిజమే అయినప్పటికీ.. ఆయన ఆరోపణలతో తాము ఈ నిర్ణయం తీసుకోలేదని చెబుతున్నాయి. అభివృద్ధి చెందిన దేశాలతో వాణిజ్య సంబంధాలను పెంపొందించుకోవడానికి చేస్తున్న ప్రయత్నాల్లో భాగంగా ఈ చర్యలు తీసుకుంటున్నట్లు వెల్లడించాయి.

'గతంలో ద్వైపాక్షిక వాణిజ్య ఒప్పందాల నేపథ్యంలో భారత్ వరుసగా ఆస్ట్రేలియా, యునైటెడ్ అరబ్ ఎమిరేట్స్, స్విట్జర్లాండ్, నార్వే వంటి దేశాలపై సుంకాలను తగ్గించింది. ప్రస్తుతం ఐరోపా సమాఖ్య, యుకెతోనూ పలు ఒప్పందాల కోసం చర్చలు జరుగుతున్నాయి. ఈ క్రమంలోనే అగ్రరాజ్యంతో వాణిజ్య సంబంధాలను మరింత బలోపేతం చేసుకోవడానికి వీటిని తగ్గించాలని న్యూఢిల్లీ నిర్ణయం తీసుకుంది. అంతే కానీ, అమెరికా భారత్‌పై విధించనున్న సుంకాల అమలుకు సమయం దగ్గరపడుతున్నందుకు కాదు' అని భారత అధికారులు చెబుతున్నట్లు మీడియాలో కథనాలు వెలువడ్డాయి. నివేదికల ప్రకారం వ్యవసాయ ఉత్పత్తులు మినహా దాదాపు అన్ని వస్తువులపై సుంకాలను తొలగించాలని అమెరికా భారత్‌ను కోరింది. న్యూఢిల్లీకి వాషింగ్టన్ అతిపెద్ద వాణిజ్య భాగ స్వామి. గత ఆర్థిక సంవత్సరంలో ద్వైపాక్షిక వాణిజ్యం రికార్డు స్థాయిలో 118.2 బిలియన్ డాలర్లకు చేరుకుంది.

కాగా 2030 నాటికి దీనిని 500 బిలియన్ డాలర్లకు చేర్చాలనే లక్ష్యంతో భారత్ ముందుకు వెళ్తోంది. గత నెల ప్రధాని మోడీ అమెరికా పర్యటనకు వెళ్లిన సమయంలో 2025 చివరి నాటికి ఇరుదేశాల మధ్య పర స్పరం ప్రయోజనకరమైన బహుళ రంగాల ద్వైపాక్షిక వాణిజ్య ఒప్పందం (బిటిఎ) తొలిదశపై చర్చలు జరపడానికి ట్రంప్ అంగీకరించారు. ఇందులో భాగంగానే మరిన్ని వస్తువులకు మార్కెట్‌ను తెరవడం, సుంకాల అడ్డంకులను తొలగించడానికి ఇరుదేశాల నేతలు ఒప్పందం చేసుకున్నట్లు అధికారులు పేర్కొన్నారు. భారత్, చైనా సహా పలు దేశాలపై భారీ సుంకాలు విధిస్తామని ట్రంప్ పలుమార్లు పేర్కొన్న విషయం విదితమే.

న్యూఢిల్లీని టారిఫ్ కింగ్‌గా అభివర్ణిస్తూ తమ వస్తువులపై భారీగా సుంకాలు విధిస్తోందని ఆయన ఆరోపించారు. ఏప్రిల్ 2న భారత్, చైనాలపై విధించే సుంకాలు అమెరికా దశను మార్చనున్నాయని అన్నారు. అమెరికా అధ్యక్షుడి వ్యాఖ్యలపై భారత్ విదేశాంగశాఖ స్పందించింది. సుంకాలు, సుంకేతర అడ్డంకులను అధిగమించడానికి బిటిఎ కింద అమెరికాతో సంబంధాలను మరింత బలోపేతం చేసుకుంటామని పేర్కొంది.

## ఎంపిలతో సిఎం స్టాలిన్ అత్యవసర సమావేశం

# పార్లమెంటులో వినిపించాల్సిన అంశాలపై చర్చలు

**చెన్నై, మార్చి 9:** లోక్‌సభ సీట్ల పునర్వభజన హిందీభాషను దక్షిణాది రాష్ట్రాలపై రుద్దడాన్ని తీవ్రంగా వ్యతిరేకించాలని డిఎంకె ఎంపిలకు తమిళనాడు సీఎం ఎంకెస్టాలిన్‌సూచించారు. ఈనెల 10వ తేదీనుంచి పార్లమెంటు సమావేశాలుప్రారంభం కానున్న నేపథ్యంలో పార్టీ ఎంపిలకు ఆయన దిశా నిర్దేశంచేసారు. ఆదివారం డిఎంకె ఎంపిలతో నిర్వహించిన స్టాలిన్ తమిళనాడు పార్లమెంటరీ ప్రాతినిధ్యం పరిరక్షించేందుకు ఐక్యంగా ఉండాలని, జనాభా ప్రాతిపదికన లోక్‌సభ సీట్లు కేటాయిస్తే నష్ట పోతామని అన్నారు. ఈమేరకు ప్రభావిత రాష్ట్రాలపార్టీలను ఏకతాటిపైకి తీసుకురావాలని ఎంపిలకు సూచించారు. తమిళనాడు హక్కులు నిలబెట్టుకోడానికి ఇండియా కూటమి, ప్రజా స్వామ్య శక్తులతోకలిసి పనిచేయాలనిచెప్పారు. తమిళనాడుకు కేంద్రంనుంచి రావాల్సిన న్యాయమైన నిధుల వాటాను డిమాండ్ చేస్తూనే దక్షిణాదిపై హిందీభాషను రుద్దడాన్ని తీవ్రంగా వ్యతిరేకించాలని ఎంపిలకు సూచించారు. ఈ మేరకు సమావేశానికి సంబంధించిన అంశాలను తన ఎక్స్ ఖాతాలో స్టాలిన్‌పోస్టుచేసారు. జనాభా ఆధారంగా నియోజకవర్గాలను పునర్విభజనచేస్తే దక్షిణాది రాష్ట్రాలకు మాత్రమే కాకుండా ఒడిశా, పశ్చిమబెంగాల్‌తో సహా ఇతర రాష్ట్రాలకు ఆది నష్టంచేకూరుస్తుందని ఆయన చెప్పారు. సోమవారం జరిగే పార్లమెంట్ సమావేశాల్లో డీలిమిటేషన్, హిందీ ఇంపోజిషన్ అంశాలు చర్చకువస్తే వాటిని తీవ్రంగా వ్యతిరేకించాలని పార్టీ ఎంపిలకు సూచించారు. ఒకవేళ డీలిమిటేషన్ చేయాల్సి వస్తే 1971 జనాభా లెక్కల ఆధారంగానే చేయాలని స్టాలిన్ స్పష్టంచేసారు. ఈ అంశంపై కేంద్రం స్పష్టమైన సమాధానం ఇవ్వడంలేదని గందరగోళపరిస్థితులు సృష్టిస్తోందని డిఎంకె ఎంపిలు ఆరోపిస్తున్నారు. గతంలో జనాభా నియంత్రణ చర్యలను కేంద్రం చేపట్టిందని, వాటిని దక్షిణాది రాష్ట్రాలు సమర్థవంతంగా అమలుచేసాయని ఎంపిలు చెపుతున్నారు.

ఉత్తరాదితోపోలిస్తే దక్షిణాది రాష్ట్రాల్లో జనాభా తగ్గిందని డీలిమిటేషన్‌ద్వారా నియోజకవర్గాలు పునర్‌విభజన చేస్తే తమిళ నాడు తోపాటు దక్షిణాది రాష్ట్రాలకూ నష్టం వాటిల్లుతుందని ఎంపిలు చెపుతున్నారు. ఇదే విషయాన్ని స్టాలిన్‌సైతం నమ్ముతున్నారని చెపు తున్నారు. అందుకే ఆంధ్రప్రదేశ్, కర్ణాటక, కేరళ, తెలంగాణ, ఒడిశా, పశ్చిమబెంగాల్, పంజాబ్ రాజకీయ పార్టీలమద్దతును కూడగట్టేందుకు ప్రయత్నిస్తున్నట్లు తెలిపారు. ఈ పోరాటంలో కేంద్రానికి వ్యతిరేకంగా వారినికూడా భాగస్వాముల నుచేసేందుకు స్టాలిన్ నిర్ణయించారని డిఎంకె ఎంపిలు తెలిపారు.

# కెనడా ప్రధాని రేసులో మాజీ బ్యాంకర్

**ఒట్టావా, మార్చి 9:** కెనడా ప్రధాని జస్టిన్ ట్రూడో తన పదవి నుంచి వైదొలగనున్నట్లు ఈ జనవరిలో ప్రకటించిన విషయం తెలిసిందే. ఈ క్రమంలో సారథిని ఎన్నుకునేందుకు అధికార లిబరల్ పార్టీ సిద్ధమైంది. ఇందుకోసం ఆదివారం పార్టీలో ఓటింగ్ నిర్వహించనుంది. ఈ రేసులో నలుగురు కొనసాగుతున్నారు. అమెరికా నుంచి కెనడా సుంకాల సవాలు ఎదుర్కొంటున్న వేళ.. కెనడా పాలనా పగ్గాలు ఎవరు చేపట్టనున్నారనే విషయం ఆసక్తిగా మారింది.

**రేసులో నలుగురు:** లిబరల్ పార్టీ సారథి రేసులో మార్క్ కార్నీ, క్రిస్టియా ఫ్రీలాండ్, కరినా గౌల్డ్, ఫ్రాంక్ బేలిస్‌లు ఉన్నారు. వీరిలో కార్నీ, ఫ్రీలాండ్ మధ్య తీవ్ర పోటీ ఉన్నప్పటికీ. మాజీ బ్యాంకర్ మార్క్ కార్నీ నూతన ప్రధానిగా ఎన్నికయ్యే అవకాశాలు కనిపిస్తున్నాయి. బ్యాంక్ ఆఫ్ కెనడాకు మాజీ గవర్నర్‌గా పనిచేసిన మార్క్ కార్నీ.. అంతకుముందు బ్యాంక్ ఆఫ్ ఇంగ్లండ్ గవర్నర్‌గానూ చేశారు. ఇక ట్రూడో ప్రభుత్వంలో ఆర్థికమంత్రిగా పనిచేసిన క్రిస్టియా ఫ్రీలాండ్ గత డిసెంబరులో తన పదవికి రాజీనామా చేసిన విషయం తెలిసిందే. ఈ సందర్భంగా ఆమె రాసిన సుదీర్ఘ లేఖ ట్రూడో రాజీనామాకు దారితీసిందనే వాదన కూడా ఉంది.

అమెరికా అధ్యక్షుడు డొనాల్డ్ ట్రంప్ నుంచి సుంకాల సవాళ్లు ఎదురవుతున్న వేళ కెనడా నూతన ప్రధాని ఎంపిక మరింత ప్రాధాన్యం సంతరించుకుంది. వీటిని ఎదుర్కొనేందుకు తమ వద్ద ప్రణాళికలు ఉన్నాయని ప్రధాని రేసులో ఉన్న లిబరల్ పార్టీ నేతలు ధీమాగా చెబుతున్నారు. సీక్రెట్ ఓటింగ్ ద్వారా పార్టీ అధినేతను ఎన్నుకోనుండగా.. ఇందులో సుమారు 1.40 లక్షల మంది ఓటర్లు పాల్గొననున్నారు. విజేతగా నిలిచిన వారిచే గవర్నర్ జనరల్ నూతన ప్రధానిగా ప్రమాణం చేయిస్తారు.

## కుల్‌భూషణ్ కిడ్నాప్‌కు సహకరించిన జెయుఐనేత కాల్చివేత

**ఇస్లామాబాద్, మార్చి 9:** భారత నౌకాదళ మాజీ అధికారి కుల్‌భూషణ్ జాదవ్‌ను కిడ్నాప్‌చేయడంలో పాకిస్తాన్ నిఘా సంస్థ ఐఎస్ఐకు సాయంచేసిన మానవ అక్రమరవాణాదారుడు ముఫ్తీషా మీర్ హత్యకు గురయ్యాడు. బలూచిస్తాన్‌లో ముఫ్తీషా మీర్‌పై ఇప్పటికే రెండు సార్లు హత్యాయత్నాలు జరిగాయి. ఈక్రమంలోనే శుక్రవారం రాత్రి టర్బాట్‌లోని మసీదులో ప్రార్థనలు ముగించుకుని బయటకు వస్తుండగా మోటారు సైకిళ్లపై వచ్చిన గుర్తుతెలియన గన్‌మెన్లు ఆయనపై పలురౌండ్ల కాల్పులుజరిపినట్లు పోలీసులు తెలిపారు. స్థానికులు వెంటనే మీర్‌ను ఆసుపత్రికి తరలించగా చికిత్స పొందుతూ మృతిచెందినట్లు తెలిపారు. ముఫ్తీషా మీర్ మత సంస్థ జమియత్ ఉలేమా ఇ ఇస్లాం జెయుఐలో సభ్యుడు. ప్రముఖ వ్యక్తుల్లో ఒకరుగా చెలామణి అవుతూ ఆయుధాలు, మానవ అక్రమ రవాణా వంటి కార్యకలాపాలకు పాల్పడేవాడని మీడియా సంస్థలు చెపుతున్నాయి. పాక్‌లోని పలు ఉగ్రవాదసంస్థలకు ఆయనకు లింకులున్నాయని, తరచూ టెర్రర్ శిబిరాలకు వెళుతూ వారుభూభాగంలో అక్రమంగా చొరబడటానికి సాయంచేసేవాడని తెలిపాయి. జెయుఐ పార్టీకిచెందిన మరో ఇద్దరు వ్యక్తులను గతవారం దుండగులు ఖజ్దార్‌ప్రాంతంలో కాల్చి హత్యచేసారు. నౌకాదళంలో విధులు నిర్వర్తించి పదవీవిరమణచేసిన తర్వాత జాదవ్ ఇరాన్‌లోని చాబహార్‌లో వ్యాపారం చేసేవారు. 2016లో ఆయనను ఇరాన్‌లోపాక్ ఏజెంట్లు అపహరించారు. ఆ తర్వాత బలూచిస్తాన్‌లోకి ఆయన ప్రవేశిస్తే అరెస్టుచేసినట్లు తెలిపారు. 2017 ఏప్రిల్‌లో గూఢచర్యం ఆరోపణలపై పాకిస్తాన్ మిలిటరీకోర్టు ఆయనకు మరణశిక్ష విధించింది. దీనిపై భారత్ తీవ్రంగా స్పందించి ఇరాన్‌లో ఉంటున్న జాదవ్‌ను పాక్ అపహరించిందని ఆరోపించింది. ఆ మరణశిక్షను సవాల్‌చేస్తూ అంతర్జాతీయ న్యాయస్థానాన్ని ఆశ్రయించింది. అప్పటి నుంచి ఇంకా ఈ కేసు విచారణలోనే ఉంది.

# నేను అలా చేస్తే.. 'కీవ్ సేనలు కుప్పకూలుతాయి'

## ప్రపంచ కుబేరుడు ఎలాన్ మస్క్

**వాషింగ్టన్, మార్చి 9:** రష్యాతో యుద్ధం శాశ్వతంగా కొనసాగేలా చేస్తున్నారంటూ ఇటీవల ఉక్రెయిన్ అధ్యక్షుడు జెలెన్‌స్కీపై ప్రపంచ కుబేరుడు ఎలాన్ మస్క్ మండిపడిన విషయం తెలిసిందే. ఈ క్రమంలోనే తాజాగా తమ 'స్టార్‌లింక్' ఇంటర్నెట్ సేవలను నిలిపివేస్తే.. యుద్ధక్షేత్రంలో కీవ్ సేనలు కుప్పకూలుతాయని హెచ్చరించారు. యుద్ధం విషయంలో పుతిన్‌ను పక్కన పెట్టి.. కేవలం ఉక్రెయిన్‌నే ఎందుకు లక్ష్యంగా చేసుకుంటున్నారనే ట్వీట్‌పై మస్క్ ఈ మేరకు స్పందించారు. 'ఉక్రెయిన్ విషయంలో ముఖాముఖికి రావాలంటూ గతంలో పుతిన్‌కు సవాలు విసిరాను. మరోవైపు.. కీవ్ సైన్యానికి మా స్టార్‌లింక్ వ్యవస్థ వెన్నుదన్నుగా నిలుస్తోంది. ఒకవేళ ఈ ఇంటర్నెట్ సేవలను నిలిపివేస్తే.. రణరంగంలో కీవ్ సేనలు కుప్పకూలుతాయి. ఏదేమైనా ఉక్రెయిన్‌కు ఓటమి అనివార్యం. అయినప్పటికీ యేళ్ల తరబడి సాగుతున్న ఊచకోత విసుగు పుట్టిస్తోంది. వాస్తవికతతో ఆలోచించేవారు, అర్థం చేసుకునేవారు ఎవరైనా ఈ యుద్ధాన్ని ఆపాలని కోరుకుంటారు' అని మస్క్ పేర్కొన్నారు. మరోవైపు వైట్‌హౌస్ సమీపంలో భారీ ఉక్రెయిన్ జెండా ఆవిష్కరణకు నిధులు ఎవరు కేటాయించారు? అంటూ 'ఎక్స్' వేదికగా ఓ నెటిజన్ అడిగిన ప్రశ్నకు మస్క్ స్పందించారు. 'టాప్ 10 ఉక్రెయిన్ సంపన్నులపై.. ముఖ్యంగా మొనాకోలో విలాస భవనాలు కలిగి ఉన్నవారిపై ఆంక్షలు విధించాలి. తద్వారా ఇటువంటి కార్యకలాపాలకు అడ్డుకట్టపడుతుంది' అని తెలిపారు. ఇదిలా ఉండగా.. రష్యా దాడుల్లో ఉక్రెయిన్ కమ్యూనికేషన్ వ్యవస్థలు దెబ్బతి నడంతో ప్రస్తుతం స్టార్‌లింక్ సేవలం దిస్తోంది. సైన్యానికి ఇది ఎంతో ఉపయుక్తంగా నిలిస్తోంది.

# నాటో, ఐక్యరాజ్యసమితి నుంచి అమెరికా నిష్క్రమించాలి

## ట్రంప్ సలహాదారు చేసిన పోస్టుకు డోజ్ చీఫ్ మస్క్ మద్దతు

**వాషింగ్టన్, మార్చి 9:** ఉత్తర అట్లాంటిక్ ఒప్పందసంస్థ (నాటో)కూటమిపై బిలియనీర్ ఎలాన్ మస్క్ సంచలన వ్యాఖ్యలుచేసారు. నాటో కూటమి నుంచి అమెరికా నిష్క్రమించాలని డొనాల్డ్‌ట్రంప్ సీనియర్ సలహాదారు మైకేలీ సోషల్ మీడియాలోచేసిన పోస్టుకు మస్క్ మద్దతు పలికారు. వెంటనే అగ్రరాజ్యం నాటో, ఐక్యరాజ్యసమితినుంచి నిష్క్రమించాలనికోరారు. ఐరోపాదేశాల రక్షణకోసం అమెరికా సొమ్ములు చెల్లించడం ఎంతమాత్రం సమంజసమైన విషయం కాదన్నారు. ఇప్పటికే నాటో భవిష్యత్తుపై ఆదేశాల్లో సందిగ్ధత కొనసాగుతున్న క్రమంలో మస్క్ వ్యాఖ్యలు అనుమానాలు లేవనెత్తాయి. గతంలో నాటో దేశాల్లో నిధుల కేటాయింపుపై ట్రంప్‌మాట్లాడుతూ కూటమి నిర్ణయించిన విధంగా అన్నిదేశాలు రక్షణ వ్యవస్థ బలోపేతానికి తమ జీడిపినుంచి తగినమొత్తంలో నిధులు కేటాయించాలన్నారు. నాటోలోని ఇతర దేశాలు తమ వంతునిధులను కేటాయించకపోతే తమ రక్షణ దళాలను వెనక్కితీసుకుంటామని హెచ్చరించారు. రక్షణ వ్యయాన్ని భారీగా పెంచే లక్ష్యంతో ఈయూ దేశాలు గడచిన వారం బ్రస్సెల్స్‌లో అత్యవసర శఖరాగ్రసమావేశం నిర్వహించాయి. తమ రక్షణ వ్యవస్థలను బలోపేతంచేసుకునేందుకు 800 బిలియన్ యూరోలతో ప్రణాళిక ప్రతిపాదించాయి. రక్షణ కోసం సభ్యదేశాలకు 162.5 బిలియన్ డాలర్ల రుణాలను అందించే యూరోపియన్ కమిషన్ ప్రతిపాదనపైచర్చించాయి. తాజాగా ఉక్రెయిన్ పట్ల అమెరికా తీరు ఐరోపా దేశాల్లో ఆందోళనను రేకెత్తిస్తోంది. అసలు యుఎస్ వ్యూహం ఏమిటో ఇప్పటికీ స్పష్టంగా తెలియడంలేదని ఈయూ రక్షణ కమిషనర్ ఆడ్రియస్ కుబిలియస్ వ్యాఖ్యానించారు.

# నేటినుంచి రెండోవిడత బడ్జెట్ సమావేశాలు

**న్యూఢిల్లీ, మార్చి 9:** పార్లమెంటు బడ్జెట్ సమావేశంలో రెండో విడత సోమవారంనుంచి ప్రారంభం అవుతున్నాయి. ఈసమావేశాల్లోనే కీలక బిల్లులను ఆమోదింపచేసుకునేందుకు ఎన్డీయే సర్కారు కృషిచేస్తుంటే మణిపూర్ అంశాన్ని మళ్లీ సభల్లో లేవనెత్తేందుకు విపక్షాలు వ్యూహాలు అమలుచేస్తున్నాయి.

మణిపూర్‌లో సీఎం బీరేన్‌సింగ్ రాజీనామా తర్వాత గతనెల 13నుంచి రాష్ట్రపతి పాలన అమలులో ఉన్న సంగతి తెలిసిందే.ఇపుడు మణిపూర్‌ప్రభుత్వ బడ్జెట్‌ను ఆర్థిక మంత్రి నిర్మలా సీతారామన్ సభలో ప్రవేశపెడతారు. అదేవిధంగా ఓటర్ గుర్తింపు కార్డులపై డూప్లికేట్ ఎపిక్ సంఖ్యల సమస్య గురించి ప్రతిపక్షాలు ఆందోళన చేస్తున్నాయి. ఈ డూప్లికేట్ ఎపిక్ సంఖ్యలతో ఓటర్ల జాబితాలో అక్రమాలకు పాల్పడు తున్నారని ఆరోపణలు వస్తున్నాయి. అలాగే మణిపూర్‌లో తాజా హింసాకాండ ట్రంప్ ప్రభుత్వంతో భారత్ వ్యవహారశైలి వంటి సమస్యలను కూడా ప్రతిపక్షాలు లేవనెత్తేందుకు యోచిస్తున్నాయి.

బడ్జెట్ పద్దులకు పార్లమెంటు ఆమోద ముద్రపొందడం, బడ్జెట్ సంబంధిత అంశాలను పూర్తిచేయడం, మణిపూర్ బడ్జెట్, వక్ఫ్‌సవరణ బిల్లుకు ఆమోదం పొందడంపై ప్రభుత్వం ఎక్కువ ఫోకస్ పెంచింది. కాగా సోమవారంనుంచి ఏప్రిల్ 4వ తేదీవరకూ పార్లమెంటు రెండో విడతబడ్జెట్ సమావేశాలు 20 సార్లు జరుగుతాయని అంచనా. కీలక అంశాలన్నింటికంటే మణిపూర్ బడ్జెట్, వక్ఫ్‌సవరణ బిల్లులపైనే ఎన్డీయే సర్కారు దృష్టికేంద్రీకరిస్తే విపక్షాలు మాత్రం దేశంలో నెలకొన్న సమస్యలన్నింటినీ ప్రస్తావించి ఎన్డీయేను ఇరుకున పెట్టాలని వ్యూహాలు సిద్ధం చేస్తున్నాయి.

# టైగర్ రిజర్వుగా మాధవ్‌నేషనల్ పార్కు

**న్యూఢిల్లీ, మార్చి 9:** వన్యప్రాణుల సంరక్షణలో భారత దేశం నిరంతరం ముందుంటుందని ప్రధాని నరేంద్రమోడీ అన్నారు. మధ్యప్రదేశ్‌లోని మాధవ్ నేషనల్‌పార్కును టైగర్ రిజర్వుజోన్‌గా మార్చడంపై ప్రధాని స్పందించారు. జంతుప్రేమికులకు ఇదొక శుభవార్త అన్నారు. భారత్ వన్యప్రాణుల వైవిధ్యానికి నిలయమని ప్రధాని అన్నారు. ప్రకృతితో మమేకమై వన్యప్రాణులను పూజించే సంస్కృతి మనదని అన్నారు. ప్రకృతి జంతువులను రక్షిస్తూ భూమిని సురక్షితమైన గ్రహంగా కొనసాగించేందుకు భారత్ ఎప్పుడూ ముందుంటుందన్నారు. మాధవ్‌టైగర్ రిజర్వు ఫారెస్టుకు సంబంధించి కేంద్ర మంత్రి భూపేంద్రయాదవ్‌చేసిన ట్వీట్‌ను ప్రధానిమోడీ తన సోషల్‌మీడియా ఖాతాకు జతచేసారు. భూమిపై పర్యావరణ వైవిధ్యం పునరుద్ధరించేందుకు ప్రధాని మోడీ చరిత్రాత్మక ప్రాధాన్యం ఇస్తున్నారని కేంద్రమంత్రి భూపేంద్రయాదవ్ కొనియాడారు.ప్రధానికృషితోనే పర్యావరణ పరిరక్షణ, వన్యప్రాణులసంరక్షణలో గొప్పపురోగతిని సాధించామన్నారు. మధ్యప్రదేశ్ మాధవ్ నేషనల్ పార్కును టైగర్ రిజర్వుగా ప్రకటించడంపై ఆయన హర్షం ప్రకటించారు. దీనితో దేశవ్యాప్తంగా టైగర్ రిజర్వు జోన్ల జాబితా 58కి చేరింది. అలాగేమధ్యప్రదేశ్‌లో తొమ్మిదవజోన్‌గా మాధవ్ టైగర్‌రిజర్వు నిలిచిదని కేంద్రమంత్రి చెప్పారు. ఈ అభివృద్ధి నిస్వార్థంగా, అవిశ్రాంతంగా పనిచేస్తున్న అటవీ అధికారుల కృషికి నిదర్శనమని మంత్రి భూపేంద్రచెప్పారు. ఈ ట్వీట్‌ను ప్రధానికి కేంద్రమంత్రి ట్యాగ్‌చేస్తే మోడీ కూడా రీట్వీట్‌చేసి జవాబిచ్చారు. ఇటీవల ప్రపంచ వన్యప్రాణి దినోత్సవాన్ని పురస్కరించుకుని గిర్ అభయారణ్యంలోనూ ప్రధాని మోడీ పర్యటించారు. ఈ సందర్భంగా ఆసియా సింహాల ఆవాసాలను కాపాడేందుకు స్థానిక గిరిజనులు మహిళలుచేస్తున్న కృషిని కొనియాడారు.

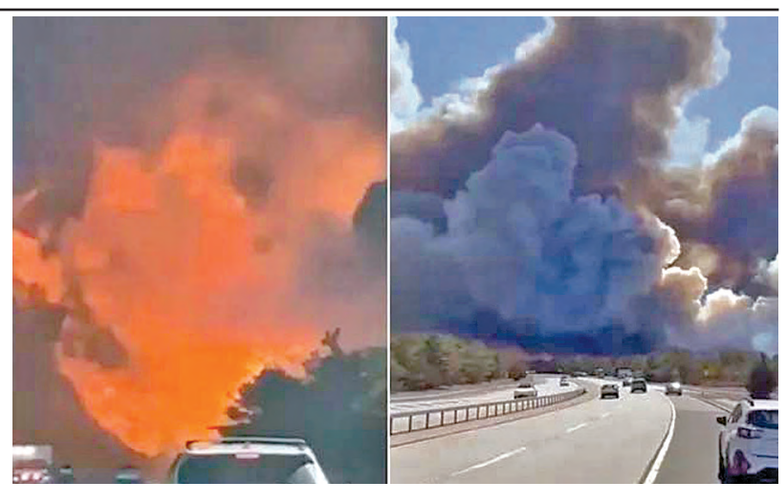

## న్యూయార్క్ నగరాన్ని కమ్మేసిన కార్చిచ్చు పొగలు!

**న్యూయార్క్, మార్చి 9:** న్యూయార్క్ నగరంలో కార్చిచ్చు కమ్మేస్తోంది. లాంగ్ ఐలాండ్‌లోని హోంప్టన్స్‌లో మంటలు చెలరేగి దట్టమైన పొగలు కమ్ముకున్నాయి. తీవ్రమైన గాలుల కారణంగా దట్టమైన పొగ ఆకాశం అంతా వ్యాపిస్తోంది. కొన్ని ప్రధాన రహదారులను అధికారులు మూసివేసారు. హోంప్టన్స్‌లో నాలు గు చోట్ల ఈ మంటలు పుట్టుకొచ్చాయి. మధ్యాహ్నం ఒంటిగంటకల్లా మోరిచెస్ ఈస్ట్‌పోర్టు, వెస్ట్ హోంప్టన్స్‌తో సహా పలుప్రాంతాలకు ఇవి వ్యాపించాయి. దీనితో ఆప్రదేశాలు దట్టమైన పొగతో నిండిపోయాయి. మూడుచోట్ల మంటలు అదుపులోకి తీసుకురాగా హోంప్టన్స్‌లో 50శాతం అగ్నికీలలను ఆర్పేసారు. ఈ కార్చిచ్చు కారణంగా రెండు వాణిజ్యభవనాలు కాలిపోయాయి. అయితే స్థానికంగా ఉన్న గృహాలకు మాత్రం ఎలాంటి ప్రమాదం జరగలేదని అధికారులు చెపుతున్నారు. పెద్ద ఎత్తున గాలులు వీస్తుండటంతో దట్టమైన పొగ నగరం అంతా వ్యాపించింది. న్యూయార్క్ గవర్నర్ హోచుల్ అత్యవసరపరిస్థితిని ప్రకటించారు. స్థానికులను ఆప్రాంతంనుంచి తరలిస్తున్నామని చెప్పారు. మంటలు అదుపుచేసేందుకు హెలికాప్టర్లతో నీటిని చల్లుతున్నట్లు తెలిపారు. పొగకారణంగా వాయు నాణ్యత క్షీణించిందని ఆమె కలవరం వ్యక్తం చేసారు.

## కరోలినా రాష్ట్రాల్లో కార్చిచ్చుకు కారణమైన మహిళ అరెస్టు

**నార్త్‌కరోలినా, మార్చి 9:** అమెరికాలోని ఉత్తర కొరోలినా దక్షిణ కరోలినా రాష్ట్రాల్లో గతవారం మొదలైన కార్చిచ్చు ఇప్పటికీ వ్యాపిస్తూనే ఉంది. ఇప్పటివరకూ నాలుగువేల ఎకరాల్లో అటవీ సంపద కాలిబూడిద అయిందని అధికారులు చెపుతున్నారు. దక్షిణ కరోలినాలోని మిర్టిల్ బీచ్‌కు చెందిన 49 ఏళ్ల అలెగ్జాండ్రా బియలౌసా అనే మహిళ ఈ మంటలకు కారణమని గుర్తించామని తెలిపారు. వేల ఎకరాల అటవీసంపద, నివాసగృహాలను ప్రమాదంలో పడేసారని ఆరోపిస్తూ ఆమెను అరెస్టు చేసామన్నారు. ఏప్రిల్ 15న ఆమె హోరి కౌంటీకోర్టులో హాజరుకావాల్సి ఉంటుందని, దోషిగా తేలితే తనపై వచ్చిన ప్రతి ఆరోపణకు అలెగ్జాండ్రాకు కోర్టు 30 రోజులు జైలుశిక్ష లేదా జరిమానా విధిస్తుందని తెలిపారు. దక్షిణ కరోలినా ఫారెస్ట్రీకమిషన్ అధికారులు తెలిపిన వివరా లప్రకారం కోవింగ్టన్ లేక్స్ సబ్ డివిజన్‌లోని ఒక చెట్టువద్ద అలెగ్జాండ్రా మంటపెట్టింది. అది పక్కనే ఉన్న ఇతర ప్రదేశాలకు వ్యాపించింది. అయితే మంటలను ఆర్పడానికి ఆమె ప్రయత్నం చేసినప్పటికీ తగినన్ని నీరు లేక పోవడంతో అవి అదుపుకాలేదు. అప్పటికే వేగంగా వ్యాపిస్తూ పక్కనే ఉన్న వాకర్‌వుడ్స్ యాజమాన్యంలోని వృక్షాలమీదుగా మిర్టిల్‌బీచ్ సమీపంలోని పలు నివాసాలకు అంటుకున్నాయి. ప్రస్తుతం మంటలు 55శాతం అదుపులోకి వచ్చినట్లు అధికారులు తెలిపారు. దక్షిణ కొరోలినా రాష్ట్రంలోని పొడి వాతావరణపరిస్థితులు ఈ కార్చిచ్చులకు మరింత ఆజ్యంపోస్తున్నాయి. దీనితో నాలుగువేల ఎకరాలకుపైగా కాలిపోయాయి. ఆప్రాంతాల ప్రజలను ఖాళీచేయించి అత్యవసర పరిస్థితిని ప్రకటించారు. అనవసర వస్తువులు చెత్తను కాల్చడంపై ఆంక్షలు ప్రకటించినట్లు ఫైర్ అధికారులు వెల్లడించారు.

## అసద్‌వర్గీయులు,భద్రతా దళాలమధ్య ఘర్షణలు

# 1000మందికిపైగా మృతి

**డమాస్కస్, మార్చి 9:** సిరియా మాజీ అధ్యక్షుడు బషర్ అల్ అసద్ మద్దతుదారులు అలావైటీ రెబెల్స్ తిరుగుబాటుతోస్థానికంగా మళ్లీ హింస చెలరేగింది. భద్రతా దళాలు, అసద్ విధేయులమధ్య జరిగిన ఘర్షణల్లో వెయ్యిమందికిపైగా ప్రాణాలు కోల్పోయారు. సిరియా అంతర్యుద్ధం ఆరంభం అయిన తర్వాత అత్యంత ఘోరమైన ఘటనగా పేర్కొంటున్నారు. బ్రిటన్‌లోని సిరియన్ అబ్జర్వేటరీ ఫర్‌హ్యూమన్ రౌట్స్ సిరియా ఘర్షణల వివరాలు తెలిపింది. అసద్ మద్దతుదారులు తొలుత ప్రభుత్వ దళాలపై దాడులు చేసారని, ఇందుకు ప్రతిగా భద్రతా బలగాలు ప్రతిదాడికి దిగాయి. ఇప్పటివరకూ ఈ ఘర్షణల్లో వెయ్యిమందికిపైగా మృతిచెందారు. వారిలో 745 మందిసాధారణపౌరులు కాగా 125 మంది భద్రతా బలగాలసిబ్బంది, 148 మంది అసద్ మద్దతుదారులున్నారు. ఇక లాతికాయ నగరం సమీపప్రాంతాల్లో విద్యుత్తు తాగునీటి సదుపాయాలని కూడా అలావైట్లు అడ్డుకుననట్లు తేలింది. తిరుగుబాటుదారులు మెరుపువేగంతో సిరియాను ఆక్రమించిన సంగతి తెలిసిందే. ఈ క్రమంలో అసద్ తన కుటుంబంతోసహా రష్యాకు పారిపోయారు. తిరుగుబాటుదారులు డమాస్కస్‌లో కొత్త ప్రభుత్వం ఏర్పాటుచేసారు. దీన్ని వ్యతిరేకిస్తూ గతవారం అసద్ మద్దతుదారులు జబ్లేనగరంలో భద్రతా సిబ్బందిని మట్టుబెట్టాయి. అసద్ తెగకు చెందిన అలావైట్లు అధికంగా ఉండే ప్రాంతాల్లోకి ప్రవేశించిన ప్రభుత్వ దళాలు పెద్ద ఎత్తున ప్రతీకార దాడులకు పాల్పడుతున్నారు. ఈ క్రమంలో వారి ఇళ్లకు నిప్పంటించడంతో ఘర్షణలు తీవ్రస్థాయికి చేరాయి. బనియాస్ పట్టణంలోజరిగిన ఘర్షణల్లో అనేకమంది ప్రాణాలు కోల్పోయారు. వారి మృతదేహాలు వీధుల్లో, ఇళ్లలో పడి ఉన్నట్లు స్థానికులు చెపుతున్నారు. వాటిని తీసుకునేందుకు కూడా ఎవ్వరూ సాహసం చేయడంలేదని ఆవేదన వ్యక్తంచేసారు. ఇక దాడుల్లో మృతిచెందిన ఐదుగురు సిరియన్ దళాలకు శనివారం అంత్యక్రియలు చేసారు. దీనికి వేలాదిమంది ప్రజలు హాజరయ్యారు.

## కాలిఫోర్నియా స్వామినారాయణ్ మందిరంపై విద్వేషరాతలు

**వాషింగ్టన్, మార్చి 9:** అమెరికాలోని హిందూ ఆలయాలపై దాడులు కొనసాగుతున్నాయి. కాలిఫోర్నియ రాష్ట్రంలోని హిందూ ఆలయంపై కొందరు విద్వేషపూరిత రాతలు రాసారు. చినో హిల్స్‌లోని బాప్స్ శ్రీస్వామినారాయణ్ మందిరంపై కొందరు ఈదుశ్చర్యలకు పాల్పడ్డారు. ఆలయ అధికారులు ఎక్స్ వేదికగా ఈ దుశ్చర్యగురించి వెల్లడించారు. భారత్ ఈ దుశ్చర్యను తీవ్రంగా

# భూములు కోల్పోయిన రైతులకు నష్టపరిహారం

## ములుగు ప్రాంతాన్ని సస్యశ్యామలం చేస్తా

## పంచాయతీరాజ్ గ్రామీణాభివృద్ధి శాఖ మంత్రి సీతక్క

**ములుగు, మార్చి 9, ప్రభాతవార్త :** ఆదివారం కలెక్టరేట్ వీడియో కాన్ఫరెన్స్ హాలులో రాష్ట్ర పంచాయతీ రాజ్, గ్రామీణ అభివృద్ధి, గ్రామీణ నీటి సరఫరా, మహిళ శిశు సంక్షేమ శాఖ మంత్రి ధనసరి అనసూయ సీతక్క, జిల్లా కలెక్టర్ దివాకర టి.ఎస్., డి ఎఫ్ ఓ రాహుల్ కిషన్ జాదవ్, గ్రంథాలయ సంస్థ చైర్మన్ రవి చందర్ తో కలసి రామచంద్రాపురం, జంగాలపల్లి, కాసిం దేవిపేట గ్రామాల లో వివిధ నీటి పారుదల కాలువల క్రింద భూమి కోల్పోయే రైతులతో సమావేశం నిర్వహించినారు.

ఈ సందర్భంగా మంత్రి సీతక్క మాట్లాడుతూ రైతులకు మెరుగైన నష్ట పరిహారం ఇప్పించుటకు సహకరిస్తామని, రైతులు భూ సేకరణ కు సహకరించాలని కోరినారు. రామప్ప, లక్నవరం లింక్ మెయిన్ కెనాల్ వలన జంగలపల్లి, కాశీందేవిపేట రైతుల భూములకు సాగునీరు అందడం తో పాటు లక్నవరం జలాశయం పర్యాటక కేంద్రంగా మరింత అభివృద్ధి చెందుతుందని, రామచంద్రపురం ద్వారా వెళ్లే 1ఖి, 2ఖి డిస్ట్రిబ్యూషన్ కాలువల క్రింద రామచంద్రపురం, మల్లం పల్లి గ్రామాల లో వ్యవసాయ భూములకు సాగు నీరు అందుతుందని తద్వారా మెరుగైన దిగుబడి వస్తుందని, రైతులు భూ సేకరణ కు సహకరించాలని మంత్రి కోరారు. ఈ సమావేశంలో ఆర్డీఓ వెంకటేష్, తహసిల్దార్ విజయ భాస్కర్, ఇరిగేషన్ అధికారులు, రామచంద్రాపురం, జంగాలపల్లి, కాసిందేవిపేట గ్రామాల రైతులు, ప్రజా ప్రతినిధులు, తదితరులు పాల్గొన్నారు.

# వాజ్‌కు రాష్ట్రం నుండి 6,947 మంది యాత్రికులు

## భారత్ హజ్ కమిటీ ఆమోదం

**హైదరాబాద్, మార్చి 9, ప్రభాతవార్త :** తెలంగాణ నుండి మొత్తం 6,947 మంది యాత్రికులు ఏప్రిల్ చివరిలో ప్రారంభం కానున్న హజ్ యాత్రను చేపట్టను న్నారు, 19 సంవత్సరాలలో మొదటి సారిగా రాష్ట్రం నుండి వచ్చిన అన్ని దరఖాస్తులను భారత హజ్ కమిటీ ఆమోదించింది. వీరిలో 6,519 మంది దరఖాస్తుదారులను డ్రా ద్వారా ఎంపిక చేశారు. 65 ఏళ్ల మరియు అంతకంటే ఎక్కువ వయస్సు ఉన్నవారు, మెహ్రామ్ కోటా కింద దరఖాస్తు చేసుకున్న మహిళలు (45 ఏళ్ల పైబడినవారు) డ్రా లేకుండానే ఎంపికయ్యారు. ఇర దరఖాస్తు చేసుకున్న తర్వాత రద్దు చేసుకున్న కారణంగా, 51 మెహ్రామ్ కోటా స్లాట్లు ఖాళీగా ఉన్నాయి. ఇతర రాష్ట్రాల దరఖాస్తుదారులతో సహా మొత్తం 9,011 మంది యాత్రికులు హైదరాబాద్ నుండి బయలుదేరుతారు. కాగా ప్రతి రాష్ట్రంలోని ముస్లిం జనాభా ఆధారంగా హజ్ కోటా స్లాట్‌లను కేటాయిస్తారు. తెలంగాణ హజ్ కమిటీ చైర్మన్ సయ్యద్ గులాం అఫ్జల్ బియాబానీ ఏర్పాట్లకు సంబంధించి ముఖ్యమంత్రి ఎ. రేవంత్ రెడ్డికి అభ్యర్థనలు సమర్పించారు. రేవంత్ రెడ్డి ఈ అభ్యర్థనలను యూనియన్ మైనారిటీ వ్యవహారాల మంత్రిత్వ శాఖకు పంపడంతో దాన్ని మార్పులు చేయకుండా అగీకారం తెలిపింది. ఇక హజ్ వెళ్లే ప్రతి 150 మంది యాత్రికులకు ఒక ఇన్స్పెక్టర్‌ను యమించాలని భారత హజ్ కమిటీ ఆమోదించింది, గతంలో 200 మంది యాత్రికులకు ఒక ఇన్స్పెక్టర్‌ను నియమించారు. అదనంగా, రిజర్వ్ కేటగిరీ వయస్సును 70 సంవత్సరాల నుండి 65 సంవత్సరాలకు తగ్గించింది. తెలంగాణ యాత్రికులకు సహాయం చేయడానికి మక్కాలో కంట్రోల్ రూమ్ ఏర్పాటు చేయాలని చైర్మన్ బియాబానీ కూడా అభ్యర్థించారు. ఎంపికైన యాత్రికులకు తెలంగాణ హజ్ కమిటీ శిక్షణ శిబిరాలను నిర్వహిస్తోంది. చివరిగా ఆమోదించబడిన హజ్ యాత్రికులు మార్చి 10 లోపు మొదటి మరియు రెండవ వాయిదాలను చెల్లించాలి. మార్చి 10 తర్వాత మూడవ విడత చెల్లింపు ప్రకటన కోసం యాత్రికులు అప్రమత్తంగా ఉండాలని భారత హజ్ కమిటీ సూచించింది.

# నేతన్నల రుణ మాఫీకి రూ.33 కోట్లు మంజూరు

## చేనేత, జౌళి మంత్రి తుమ్మల నాగేశ్వరరావు

**హైదరాబాద్, మార్చి 9, ప్రభాతవార్త :** రాష్ట్రంలోని చేనేత కార్మికులకు లక్ష రూపాయల లోపు ఉన్న రుణాలను మాఫీ చేస్తున్నట్లు జౌళి శాఖ మంత్రి తుమ్మల నాగేశ్వరరావు తెలిపారు. ఇందు కోసం 33 కోట్ల రూపాయలను మంజూరు చేస్తూ ఉత్తర్వులు విడుదల చేసినట్లు ఆదివారం ఒక ప్రకటనలో వెల్లడించారు. చేనేత రంగాన్ని గాడిలో పెట్టేందుకు అనేక విధానపరమైన నిర్ణయాలు తీసుకొన్నామన్నారు.

తాము అధికారంలోకి వచ్చిన వెంటనే ప్రభుత్వ శాఖలు, సంస్థలు, సమాఖ్యల నుండి బట్టలు కొనుగోలు చేసే విధంగా చర్యలు తీసుకొన్నామని చెప్పారు. దీనివలన నేతన్నలకు నిరంతర ఉపాధి కలగడమే కాకుండా, వారి జీవనోపాధి మెరుగుపడటానికి, అలాగే చేనేత పరిశ్రమ అభివృద్ధికి దోహదం చేస్తుందన్నారు. చేనేత రంగంలో వస్తున్న నూతన టెక్నాలజీ మరియు మన స్కిల్స్ ను ఎప్పటికప్పుడు అప్ గ్రేడ్ చేసుకునేవిధంగా ఇండియన్ ఇన్‌స్టిట్యూట్ ఆఫ్ హ్యాండ్లూమ్ టెక్నాలజీ ఏర్పాటు చేయడం జరిగిందని చెప్పారు. అలాగే సిరిసిల్ల జిల్లాలో యార్న్ డిపో స్థాపించుకొన్నామని, ఇందుకోసం రూ.50 కోట్ల కార్పస్ ఫండ్ మంజూరు చేసామని వివరించారు. అతేకాకుండా తెలంగాణ చేనేత అభయహస్తం పథకాన్ని అమలుచేసేందుకు చర్యలు తీసుకుంటామని తెలిపారు.

కాగా, చేనేత కార్మికులకు రూ.33 కోట్ల రుణమాపీ చేస్తూ తెలంగాణ ప్రభుత్వం ఉత్తర్వులు జారీ చేసింది. ఒక్కో కార్మికుడికి రూ. లక్ష వరకూ రుణమాఫీ చేసేందుకు సిద్ధమైంది. 2017 ఏప్రిల్ 1 నుంచి 2024 మార్చి 31 వరకు రుణాల మాపీ చేయాలని నిర్ణయించింది. ఈ మేరకు ఆదివారం రుణమాఫీ చేస్తూ జీవో విడుదల చేసింది. గత బిఆర్ఎస్ ప్రభుత్వం చేనేత కార్మికులకు 2017 వరకు రుణమాఫీ చేసింది. జిల్లా సహకార వ్యాంకుల నుంచి, జాతీయ బ్యాంకుల నుంచి తీసుకున్న రుణాలను చెల్లించింది. ఇక ఉమ్మడి నల్గొండ జిల్లాలో బారీ స్థాయిలో వస్త్ర వ్యాపారం జరుగుతుంది. ఇక్కడ తయారీ రంగం కూడా ఉంది. సుమారు ఈ ఇమ్మడి జిల్లాలో సుమారు 20 వేల మంది వరకూ చేనేత కార్మికులు ఉంటారు. పోచంపల్లి, గట్టుప్పల్, అట్టపాక, సంస్థాన్ నారాయణపురం, భువనగిరి, చండూరు, మునుగోడు తదితర ప్రాంతాల నుంచి చీరల వ్యాపారం అదికంగా సాగుతూ ఉంటోంది. ఇక్కడ సుమారు 40 పైగా సొసైటీలు ఉండగా, వాటిల్లో వేలాది కుంది చేనేత కార్మికులు సభ్యులుగా ఉన్నారు.

నిరసన ర్యాలీలో నినాదాలు చేస్తున్న ఆర్.కృష్ణయ్య

# ప్రభుత్వ స్థలాల విక్రయ యోచన విరమించుకోవాలి

## ప్రభుత్వ హాస్టళ్లకు, గురుకులాలకు స్వంత భవనాలు నిర్మించాలి

## జాతీయ బిసి సంక్షేమ సంఘం అధ్యక్షుడు, ఎంపి ఆర్.కృష్ణయ్య

**హైదరాబాద్ (ధర్నాచౌక్), మార్చి 9, ప్రభాతవార్త:** ప్రభుత్వం హైదరాబాద్‌లోని కొన్ని ప్రాంతాల్లో ఉన్న ప్రభుత్వ భూములను వేలంవేసి అమ్మాలనే ఆలోచన చేస్తోం దని, దీనిని తక్షణమే ఉపసంహరించుకోవాలని జాతీయ బీసీ సంక్షేమ సంఘం అధ్యక్షుడు, రాజ్యసభ సభ్యుడు ఆర్.కృష్ణయ్య రాష్ట్ర ప్రభుత్వాన్ని డిమాండ్ చేశారు. ఆదివారం ఇందిరాపార్కు ధర్నాచౌక్‌లో ప్రభుత్వ స్థలాలలో ప్రభుత్వ హాస్టళ్లు, గురుకులాలు నిర్మించాలని డిమాండ్ చేస్తూ జాతీయ బీసీ సంక్షేమ సంఘం ఆధ్వర్యంలో పెద్దఎత్తున ర్యాలీ, ధర్నా నిర్వహించారు. ఈ కార్య క్రమానికి ముఖ్యఅతిథిగా హాజరై ఆర్.కృష్ణయ్య మాట్లాడుతూ పేద విద్యార్థులు చదువుకునే హాస్టళ్లపై ప్రభుత్వం నిర్లక్ష్యంగా వ్యవహరిస్తోందని ఆరోపించారు. ప్రభుత్వ స్థలాలంటే ప్రజల ఆస్తులని, వాటిని ప్రజాఅవసరాలకు, ప్రభుత్వ కార్యాలయాలు, హాస్టళ్లు, పాఠశాలు నిర్మించటానికి ఉపయోగించాలి కానీ అమ్మకూడదని హెచ్చరించారు. రాష్ట్రంలో బిసి హాస్టళ్లు ప్రారంభించి 27 సంవత్సరాలు అయినప్పటికీ ఒక్క హాస్టల్‌కు కూడా సొంత భవనం లేదని గుర్తు చేశారు. వందల కోట్లు పెట్టి ఫ్లైఓవర్స్ నిర్మిస్తున్నారు కానీ, పేద విద్యార్థులు చదువుకునే హాస్టళ్లు, గురుకులాలపై ఎందుకు చిన్నచూపు చూస్తున్నారని ప్రశ్నించారు. స్వంత భవనాలు లేకపోవటంతో హాస్టళ్లు అద్దె భవనాలలో చాలీ చాలని వసతులతో నిర్వహిస్తున్నారని ఆవేదన వ్యక్తం చేశారు. కార్యక్రమంలో బీసీ నిరుద్యోగ జేఏసీ ఛైర్మన్ నీల వెంకటేష్, వేముల రామకృష్ణ, జిల్లాపల్లి అంజి, నందగోపాల్, మణికంఠ, అనంతయ్య, మల్లేష్, రాజేందర్, మోదీ రాందేవ్, నిఖిల్, వీరన్న తదితరులు పాల్గొన్నారు.

# బిట్టుపల్లిలో పెద్దపులి సంచారం

## భయాందోళనలో రాత్రుళ్లు గ్రామస్తుల జాగారం

**మంథని రూరల్, ప్రభాతవార్త:** మంథని మండలంలోని బిట్టుపల్లి గ్రామ శివారులో శనివారం సాయంత్రం పెద్దపులి రోడ్డు దాటుతుండగా గ్రామానికి చెందిన కొంత మంది వ్యక్తులు చూడడంతో పెద్దపులి భయంతో గ్రామ ప్రజలు రాత్రులు నిద్ర లేకుండా జాగారం చేస్తున్నారు. బిట్టుపల్లి గ్రామానికి చెందిన బోనగిరి సతీష్ అనే రైతు శనివారం రాత్రి తన పొలం నుండి ఇంటికి వస్తుండగా పెద్దపులి రోడ్డు దాటుతుండగా చూశాడు ఈ విషయం గ్రామస్తులకు తెలియజేయడంతో గ్రామస్తులు భయాందోళనకు గురై ఫారెస్ట్ అధికారులతో పాటు పోలీసులకు సమాచారం అందించారు.. ఫారెస్ట్ అధికారులు పోలీసులు వచ్చి పాదముద్రలను గుర్తించి పెద్దపులి పాదం ముద్రలుగా గుర్తించారు.

బిట్టుపల్లి గ్రామ శివారులో పెద్దపులి సంచరిం చడంతో చుట్టుపక్కల గ్రామస్తులు భయాందోళనలకు గురయ్యారు. జిల్లా ఫారెస్ట్ అధికారి శివయ్య బిట్టుపల్లి గ్రామాన్ని సందర్శించి గ్రామ ప్రజలతో మాట్లాడి భయాందోళనకు గురికా వద్దని ఆందోళన చెందవలసిన పనిలేదని శనివారం రాత్రి ఊర్లో ప్రజలందరితో మాట్లాడారు. ఆదివారం ఉదయం పెద్దపులి పాదముద్రలు మళ్లీ కనిపించాయి శాస్త్రులపల్లి వైపుకెళ్లిపోయినట్టు ఫారెస్ట్ అధికారులు తెలిపారు. ఇదిలా ఉండగా పెద్దపులి సంచారం బిట్టుపల్లి గ్రామం తో పాటు చుట్టుపక్కల గ్రామాల ప్రజలు తీవ్ర భయాన్దోళనకు గురవుతున్నారు.

# మహిళా దినోత్సవ సభలో రేవంత్ చెప్పినవన్నీ అబద్ధాలే

## సిఎం రేవంత్‌రెడ్డిపై హరీశ్‌రావు విమర్శలు

**ప్రభాతవార్త ప్రధాన ప్రతినిధి, హైదరాబాద్, మార్చి 9:** మహిళా దినోత్సవ వేడుకల్లో సీఎం రేవంత్ రెడ్డి చెప్పినవన్నీ అబద్ధాలేనని బీఆర్ఎస్ అగ్రనేత హరీశ్ రావు ధ్వజమెత్తారు. సికింద్రాబాద్ పరేడ్ గ్రౌండ్ సాక్షిగా పచ్చి అబద్ధాలు చెప్పారని... అబద్ధానికి ప్యాంట్, షర్టు వేస్తే రేవంత్ రెడ్డిలా ఉంటుందని విమర్శించారు. ఆదివారం పలువురు ఎమ్మెల్యేలతో కలిసి ఆయన తెలంగాణ భవన్‌లో మీడియాతో మాట్లాడారు. మహిళా సంఘాలకు రూ.21 వేల కోట్ల వడ్డీలేని రుణాలు ఇచ్చామన్నారని... ఆ రుణాలు ఎలా ఇచ్చారో చెప్పాలని ప్రశ్నించారు. ఒకవేళ రూ.21 వేల కోట్ల రుణాలు నిజంగానే ఇచ్చి ఉంటే ప్రభుత్వం శ్వేతపత్రం విడుదల చేయాలని హరీశ్‌రావు డిమాండ్ చేశారు. ముఖ్యమంత్రికి తోడు డిప్యూటీ సీఎం భట్టి విక్రమార్క కూడా గోబెల్స్ ప్రచారంలో ఆరితేరారని విమర్శించారు. కేసీఆర్ ఇచ్చిందే ఇస్తూ... రూ.21 వేల వడ్డీ లేని రుణం అని ప్రచారం చేస్తున్నారని

ఆదివారం తెలంగాణ భవన్‌లో మీడియాతో మాట్లాడుతున్న మాజీ మంత్రి హరీశ్‌రావు

మండిపడ్డారు. మహిళలను కాంగ్రెస్ సర్కారు మరింత మోసం చేస్తోందని, ఇచ్చే రూ.5 లక్షల వడ్డీ లేని రుణం కూడా ఇప్పటివరకు విడుదల చేయలేదని ఆరోపించారు. ఇప్పటివరకు కాంగ్రెస్ ప్రభుత్వం ఇచ్చింది గుండు సున్నా అని, కాంగ్రెస్ ప్రచారం అంతా బోగస్, డొల్ల అని హరీశ్ రావు విమర్శించారు. ఆదివారం రోజు మీ అబద్ధాలు వినలేక సభ నుంచి మహిళలు వెళ్లిపోయారని ఎద్దేవా చేశారు. గతంలో మా ప్రభుత్వం యునిఫాం కుట్టేందుకు మహిళ సంఘాలకు రూ.50 చొప్పున ఇచ్చాం. కాంగ్రెస్ ప్రభుత్వం వచ్చాక కూడా అవే రూ.50 ఇచ్చారని మహిళలు చెబుతున్నారు. కానీ రూ.75 ఇస్తున్నారని సిఎం రేవంత్‌రెడ్డి అబద్ధాలు చెప్పారని ఆగ్రహం వ్యక్తం చేశారు. బాధ్యతాయుతమైన పదవుల్లో ఉండి అబద్ధాలు చెప్పడం మానుకోవాలని హితవు పలికారు. మహిళలను కాంగ్రెస్ ప్రభుత్వం మోసం చేస్తోందని ఆగ్రహం వ్యక్తం చేశారు.

# నాటుసారా నిరోధకులకు 60 మందికి క్యాష్ అవార్డులు

**హైదరాబాద్, మార్చి 9, ప్రభాతవార్త :** గంజాయి, డ్రగ్స్‌ను, నాన్‌డ్యూటీ పెయిడ్ లిక్కర్‌ను అరికట్టడంలో ఎన్‌ఫోర్స్, ఎస్టీఎఫ్, డీటీఎఫ్ టీమ్‌లు పరుగులు పెడు తున్నాయి. మద్యం అమ్మకాలపై దెబ్బతీస్తున్న నాటుసారా తయారీ, అమ్మ కాలు, రవాణాపై మరోపక్క.. ఎక్సైజ పోలీసులు ఉక్కుపాదం మోపు తున్నారు. నాటుసారాపై రెండుమార్లు ఏర్పాటు చేసిన స్పెషల్ డ్రైవ్‌లో ఎక్సైజ్ పోలీసులకు చేదోడువాదోడుగా ఎన్‌ఫోర్స్‌మెంట్ టీములు, పోలీసుల సహకారం తెలంగాణ లో మంచి ఫలితాలు ఇస్తున్నాయి. ఎక్సైజ్‌శాఖ కమిషనర్ చెవ్వూరు హరి కిరణ్, ఎన్‌ఫోర్స్‌మెంట్ డెరెక్టర్ వి.బి.కమలాన్‌రెడ్డి ఎక్సైజ్‌శాఖలో నూతనో త్సాహం నింపుతున్నారు. నాటుసారా తెలం గాణలో కొన్ని ఉమ్మడి జిల్లాల్లో మాత్రమే ఉంది. నాటుసారా తయారీ జిల్లాలో వరంగల్, మహ బూబ్‌నగర్, ఖమ్మం జిల్లాలో ఎక్కువగా ఉంది. ఈ జిల్లాల్లో అధికారులకు డైరెక్టర్ ఇచ్చిన మార్గదర్శనంతో నిత్యం దాడులు నిర్వహిస్తు తమదైనముద్ర వేసు కుంటున్నారు.

**25 ఎక్సైజ్ పోలీస్‌స్టేషన్లలో ప్రత్యేక దృష్టి..**

తెలంగాణ మొత్తం 33 జిల్లాల్లో కేవలం 13 జిల్లాల్లోనే నాటుసారా తయారీ ప్రభావం ఉంది. ఈ జిల్లాలో నాటుసారా తయారీ, అమ్మకాలు, రవాణ జరుగు తున్న 25 ఎక్సైజ్ పోలీస్‌స్టేషన్ గుర్తించి స్పెషల్ డ్రైవ్ చేపట్టేందుకు ప్రణాళి కలు వేసి గత రెండు నెలలుగా దాడులు నిర్వహిస్తున్నారు. ఎక్సైజ్ పోలీసులకు తోడు ఎస్టీఎఫ్ టీమ్‌లు, సివిల్ పోలీసులు సహకారం అందిస్తు ఉండడంతో నాటుసారా పూర్తి స్థాయిలో కంట్రోలకు వచ్చింది.

**60 మందికి క్యాష్ అవార్డులు..**

గతరెండు నెలల్లో 25 ఎక్సైజ్ పోలీసులు నాటుసారాపై నిర్వహిస్తున్న దాడుల్లో ప్రతిభ కనబరిచిన 60 మంది ఎక్సైజ్ పోలీసులను గుర్తించారు. నాటుసారాపై దాడులు భారీగా నిర్వహించి అరికట్టిన వారికి క్యాష్ రివార్డులు ఇవ్వాలని నిర్ణ యం తీసుకున్నారు. ఈ మేరకు 60 మందిని గుర్తించి వీరందరికి అబ్కారీ భవన్ నాంపల్లి హైదరాబాద్‌లో కాష్ అవార్డులు ఇవ్వనున్నారు.

రెండు నెలల్లో సాధించిన ప్రగతి..జనవరి, ఫిబ్రవరి రెండు నెలల్లో నాటుసారాపై 2753 కేసులు నమోదు చేశారు. 2578 మందిని అరెస్టు చేశారు. 13,122 లీటర్ల నాటుసారాను స్వాధీనం చేసుకున్నారు.

39,887 కేజీల బెల్లాన్ని స్వాధీనం చేసుకున్నారు. నాటుసారాకు బెల్లంతోపాటు వినియోగించే 4,720 కేజీల అలంను స్వాధీనం చేసుకున్నారు. 424 వాహనాలను, నాటుసారా తయారీపై రూ. 29,55,000 జరిమానాలు విధించారు.

**రెండు నెలల్లో జిల్లాల వారీగా కేసుల నమోదు**

ఎక్సైజ్‌శాఖలో 10 డివిజన్లు ఉన్నాయి. ప్రతి ఉమ్మడి జిల్లాను ఒక డివిజన్‌గా ఎక్సైజ్ శాఖలో పరిణిస్తారు. 2025లో రెండు నెలల్లో అదిలాబాద్‌లో 369 కేసులు, కరీనంగర్‌లో 257, మహబూబ్‌నగర్‌లో 223, వరంగల్‌లో 1142, మెదక్‌లో 58, నిజామాబాద్‌లో 152, నల్లగొండలో 282, ఖమ్మంలో 154, రంగారెడ్డిలో 116, హైదరాబాద్‌లో నిల్‌గా కేసులు నమోదు అయ్యాయి. 2024లో జనవరి, ఫిబ్రవరిలో పది డివిజన్లలో 1674 కేసులు అవుతే.. 2025లో రెండు నెల్లలో 2753 కేసులు నమోదు అయ్యాయి.

# 'ఎన్ఐఆర్‌డిపిఆర్‌కు కేంద్రం నిధులు కేటాయించాలి'

**హైదరాబాద్ (ధర్నాచౌక్), మార్చి 9, ప్రభాతవార్త:** ఎన్ఐఆర్‌డిపిఆర్‌కు కేంద్రం నిధులు కేటాయించాలని ఎన్ఐఆర్‌డిపిఆర్ ఎంప్లాయీస్ అసోసియేషన్, అకడమిక్ అసోసియేషన్, పెన్షనర్స్ అసోసియేషన్ నాయకులు డిమాండ్ చేశారు. కేంద్ర బడ్జెట్‌లో ఎన్ఐఆర్‌డిపిఆర్‌కు నిధులు కేటాయించకపోవటాన్ని నిరసిస్తూ ఆదివారం ఇందిరా పార్కు ధర్నాచౌక్‌లో ఎన్ఐఆర్‌డిపిఆర్ ఆధ్వర్యంలో పెద్దఎత్తున ధర్నా చేపట్టారు. ఈ ధర్నా నుద్దేశించి ఎన్ఐఆర్‌డిపిఆర్ అకడమిక్ అసోసియేషన్ అధ్యక్షులు డాక్టర్ జ్యోతి, ఎంప్లాయీస్ అసోసియేషన్ అధ్యక్షులు రామకృష్ణ, పెన్న నర్స్ అసోసియేషన్ అధ్యక్షుడు మణి మాట్లా డుతూ జాతీయ గ్రామీణాభివృద్ధి, పంచాయతీరాజ్ సంస్థ కు (ఎన్ఐఆర్‌డిపిఆర్) గత 65 సంవత్స రాలుగా గ్రామీణాభివృద్ధి మంత్రిత్వ శాఖ ఆర్థిక సహాయాన్ని అందిస్తూ ఉందని, హఠాత్తుగా 2025-26 బడ్జెట్‌లో కేంద్రం నిధులు నిలివేయటంతో సంస్థ భవిష్యత్తు ప్రశ్నార్థకంగా మారిందని ఆవేదన వ్యక్తం చేశారు. తక్షణమే కేంద్ర ప్రభుత్వం డిస్ఎంగేజ్‌మెంట్ ప్రక్రియను ఆపాలని, ఎన్ఐఆర్‌డిపిఆర్‌కి పూర్తి గ్రాంట్ ఇన్ ఎయిడ్‌ను పునరుద్ధరించాలని వారు డిమాండ్ చేశారు. పెన్షనర్ల పెన్షన్, పదవీవిరమణ ప్రయోజనాలు ఒపిఎస్ కింద గ్రాంట్ ఇన్ ఎయిడ్ నుండి

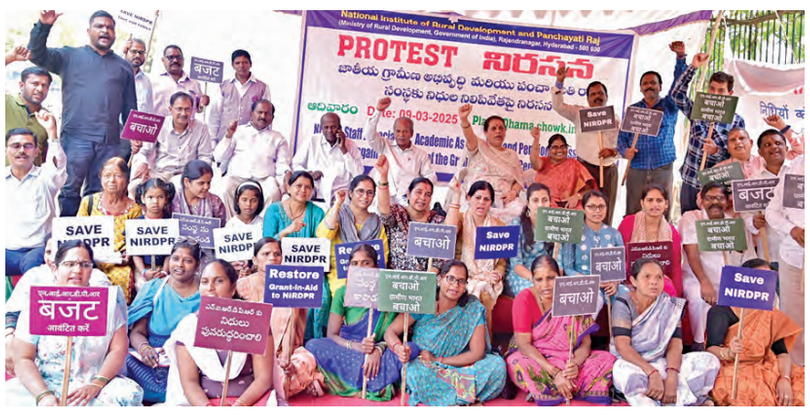


ధర్నాలో నినాదాలు చేస్తున్న ఎన్ఐఆర్‌డిపిఆర్ ఎంప్లాయీస్ అసోసియేషన్, అకడమిక్ అసోసియేషన్, పెన్షనర్స్ అసోసియేషన్ నేతలు

అందించబడాలని, ఎన్‌పీఎస్ ఉద్యోగులకు కూడా ఇదే వర్తింప చేయాలని కోరారు. ఉద్యోగులకు కేంద్ర ప్రభుత్వ వేతన స్కేలు, సదుపాయాలు యధాతథంగా కొనసాగించాలని, భవిష్యత్తులో కేంద్ర వేతన సవరణలు ఏమైనా ఉంటే అవి ప్రస్తుత ఉద్యోగులకు కూడా వర్తింపచేయాలని, ఉద్యోగులకు ఉద్యోగ భద్రత హామీ ఇవ్వాలని, ఉద్యోగ విరమణ చేసిన ఉద్యోగులకు అన్ని సంక్షేమ పథకాలు అమలు చేయాలని విజ్ఞప్తి చేశారు. ప్రస్తుత రూల్స్, రెగ్యులేషన్స్, సర్వీస్ కండిషన్స్ కొనసాగించాలని, సంస్థలో ఖాళీగా ఉన్న సీనియర్ స్థానాలను వెంటనే భర్తీ చేయాలని కోరారు. ఈ ధర్నా కార్య క్రమానికి సీపీఎం రాష్ట్ర నాయ కులు డి.జి. నరసింహారావు, బీఆర్ఎస్ రాజేంద్ర నగర్ ఇన్‌చార్జి పి.కార్తీక్‌రెడ్డి, సీఐటియూ నాయకులు ఎస్ఎస్ఆర్ఏ ప్రసాద్ హాజరై మద్దతు తెలిపారు. ధర్నాలో ఎన్ఐఆర్‌డిపిఆర్ ఉద్యోగులు, పెన్షనర్స్ పెద్దఎత్తున పాల్గొన్నారు.

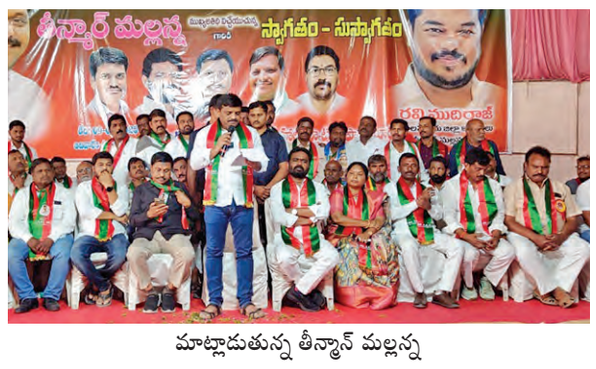


మాట్లాడుతున్న తీన్మాన్ మల్లన్న

# ఎర్ర సత్యాన్ని రెడ్లే దొంగ దెబ్బతీశారు..

## పదవుల కోసం డికె అరుణ, రేవంత్‌రెడ్డి ఎన్ని పార్టీలు మారారు..?

## మహబూబ్‌నగర్ బిసి జెఎసి రాజకీయ అవగాహన సదస్సులో తీన్మార్ మల్లన్న

**మహబూబ్‌నగర్ బ్యూరో, మార్చి 9, ప్రభాతవార్త:** మన బీసీ పులి బిడ్డ ఎర్ర సత్యం అన్నను రాజకీయంగా ఎదుర్కోలేక రెడ్డిలు దొంగ దెబ్బ తీసి చంపారని తీన్మార్ మల్లన్న అలాయాస్ చింతపండు నవీన్ గుర్తు చేశారు. మా వాటా మా ఇజ్జత్ మా పదవులు మాకే కావాలన్నారు. మహబూబ్ నగర్ జిల్లా కేంద్రంలోని క్రౌన్ గార్డెన్ ఫంక్షన్ హాల్‌లో ఆదివారం బీసీ ఐక్యవేదిక రాజకీయ సదస్సు నిర్వహించారు. ఈ సదస్సుకు తీన్మార్ మల్లన్న ముఖ్యఅతిథిగా హాజరై మాట్లాడారు. మా వాటా మా ఇజ్జత్ మా పదవులు మాకు కావాలని రాజ్యాధికారం దక్కే వరకు తామంతా కలిసే ఉంటామని ప్రమాణం చేయించారు. ఈ సందర్భంగా తీన్మార్ మల్లన్న ఎర్ర సత్యం అమర్ రహే ఎర్ర సత్యం అమర్ రహే అంటూ నినదించారు. అధికారం కోసం ఎంపీ డీకే అరుణ, ముఖ్యమంత్రి రేవంత్ రెడ్డి ఎన్ని పార్టీలు మారారో మీరే చూసారని చెప్పారు. బీసీలు నమ్మిన పార్టీ కొరకు నమ్మిన సిద్ధాంతం కొరకు పార్టీలు మారే రకం కాదన్నారు. వీళ్లకు ప్రజా సంక్షేమం కన్న అధికార దాహం కోసం ఏ పార్టీ అధికారంలో ఉంటే ఆ పార్టీలోకి మారారని మండిపడ్డారు. బిజెపి, కాంగ్రెస్, బిఆర్ఎస్ పార్టీలకు చిత్తశుద్ధి ఉంటే ఇడబ్ల్యుసి తొలగించాలని డిమాండ్ చేశారు.

# సన్నధాన్యం బోనస్ కోసం రైతుల ఎదురుచూపులు

## ఒక్కో జిల్లాలో రూ. 10 కోట్ల వరకూ పెండింగ్

**హైదరాబాద్, మార్చి 9, ప్రభాతవార్త:** రాష్ట్రంలోని సన్న రకం ధాన్యానికి సంబంధించి ప్రభుత్వం నుండి రావాల్సిన బోనస్ సొమ్ముల కోసం రైతాంగం ఎదురు చూస్తోంది. ధాన్యం అమ్మి నెలల తరబడి అవుతున్నా పలువురు రైతులకు అది అందకపోవడంతో ఆందోళన చెందుతున్నారు. మొదట్లో ఒకటి, రెండ్రోజుల్లోనే బోనస్ జమ కాగా, ఇప్పుడు రోజుల తరబడి నిరీక్షి ంచాల్సి వస్తుండటంపై రైతులు అసహనానికి లోనవుతున్నారు. ప్రస్తుత యాసంగి పెట్టుబడి కోసం రైతు భరోసా అందక పోగా, కనీసం ధాన్యం బోనసైనా వస్తుందనుకుంటే నెలల తరబడి జాప్యం అవుతోందనే విమర్శలు వెల్లువెత్తుతున్నాయి. మద్దతు ధర లేకున్నా క్వింటాకు రూ.500 బోనస్ దక్కుతుందని భావించి కొనుగోలు కేంద్రాలో ధాన్యం విక్రయించిన రైతుల పరిస్థితి దయనీయంగా మారింది. వానాకాలం సీజన్‌లో వర్షాలు సమృద్ధిగా కురవడానికి తోడు, రాష్ట్ర ప్రభుత్వం సన్నాలకు క్వింటాకు రూ.500 బోనస్ ఇస్తామని ప్రకటించడంతో రైతులు ఎక్కువగా ఈ రకాలనే సేద్యం చేశారు. గత ఖరీఫ్ సీజన్‌తో పోలిస్తే ఈసారి 61శాతం వరి సాగు పెరిగింది. పోయినేడు వానాకాలంలో వరి సాగు విస్తీర్ణంలో సన్నాల వాటా 25.05 లక్షల ఎకరాలు (38 శాతం) కాగా, ఈసారి అది 40.44 లక్షల ఎకరాలకు (61 శాతానికి) పెరిగింది.

గతేడాది వానాకాలం 40.89 లక్షల ఎకరాల్లో దొడ్డు వడ్లు సాగైతే, ఈసారి అది 26.33 లక్షల ఎకరాలకు తగ్గింది. కానీ రెండు, మూడు నెలలుగా చాలా మందికి ఈ బోనస్ జమ కాకపోవడంతో ఇస్తారా? లేదా? అనే అనుమానాలు నెలకొన్నాయి. ప్రతిరోజూ వందలాది మంది రైతులు బోనస్ జమ అయిందేమోనని బ్యాంకుల చుట్టూ తిరుగుతున్నారు. ఒక్కో జిల్లాలో రూ.10 కోట్లకు పైగా బోనస్ పెండింగ్‌లో ఉంది. ఒక్క ఖమ్మం జిల్లాలోనే 40వేల మందికి పైగా రైతులకు రావాల్సిన సుమారు రూ.పది కోట్లకు పైగా బోనస్ పెండింగ్‌లో ఉండటం గమనార్హం.

# రాష్ట్రాభివృద్ధిపై కేంద్రమంత్రి కిషన్‌రెడ్డితో చర్చకు సిద్ధం

## డ్రామాలాడుతున్న బిజెపి, బిఆర్ఎస్

## మహబూబాబాద్ ఎంపి బలరాంనాయక్

**హైదరాబాద్, మార్చి 9, ప్రభాతవార్త:** బిజెపి బిఆర్ఎస్ రెండు పార్టీలు ఒక్కటేనని, కలసి డ్రామాలు ఆడుతు న్నారని మహబూబాబాద్ ఎంపి బలరాంనాయక్ విమర్శించారు. హైదరాబాద్‌లో ఎంపీ బలరాం నాయక్ ఆదివారం మీడియాతో మాట్లాడుతూ కేంద్రంలో ఉన్న బిజెపి ప్రభుత్వం తెలంగాణ రాష్ట్రానికి ఇచ్చింది జీరో అని మహబూబాబాద్ ఎంపీ బలరాం నాయక్ విమర్శించారు. ఆల్ పార్టీ ఎంపీల సమావేశానికి హాజరుకావాలని బిజెపి బిఆర్ఎస్ కాంగ్రెస్ ఎంపీలకు ఫోన్లు చేసి తెలంగాణ ఉప ముఖ్యమంత్రి మల్లు భట్టి విక్రమార్క సమాచారం ఇచ్చినా రాకపోవడం దురదృష్టకరం అని ఆవేదన చెందారు. తెలంగాణ ప్రయో జనాలు పరిరక్షించాలనే కాంక్ష ఉండాలేకానీ, బిజెపి, బిఆర్ఎస్ నేతలు తూతూ మంత్రంగా చెప్పారని అనడం విడ్డూరంగా ఉందని విమర్శించారు. పదేపదే ఢిల్లీకి ముఖ్యమంత్రి రేవంత్‌రెడ్డి వెళ్తున్నారని బిజెపి, బిఆర్ఎస్ నేతలు అప హాస్యం చేయడంలో తగదని, ము

## రాష్ట్రంలో వేర్వేరు రోడ్డు ప్రమాదాల్లో
# నలుగురు మృతి

**ప్రభాతవార్త ప్రధాన ప్రతినిధి, హైదరాబాద్, మార్చి 9:** రాష్ట్రంలో వేర్వేరు ప్రాంతాల్లో జరిగిన రోడ్డుప్రమాదాల్లో నలుగురు దుర్మరణం చెందారు. ఆదిలాబాద్ జిల్లా జందాపూర్ ఎక్స్‌ప్రెస్ రోడ్డు సమీపంలో జరిగిన ప్రమాదంలో ఇద్దరు మృతి చెందారు. ఆగి ఉన్న లారీని ఒక ప్రైవేటు బస్సు ఢీకొనడంతో ఈ దుర్ఘటన సంభవించింది. ఈ ప్రమాదంలో బస్సు డ్రైవర్‌తో పాటు మరొక వ్యక్తి మృతి చెందగా, పలువురు ప్రయాణికులకు గాయాలయ్యాయి. హైవే పెట్రోలింగ్ సిబ్బంది వెంటనే సంఘటనా స్థలానికి చేరుకుని క్షతగాత్రులను రిమ్స్ ఆసుపత్రికి తరలించారు. హైదరాబాద్ నుంచి నాగ్‌పూర్ వెళ్తున్న ప్రైవేటు ట్రావెల్స్ బస్సు ప్రమాదానికి గురైంది. మరో ఘటనలో, నల్లగొండ జిల్లా నార్కట్ పల్లి మండలం ఏపీ లింగోటం వద్ద జాతీయ రహదారిపై ఆగి ఉన్న లారీని కారు వెనుక నుండి ఢీకొట్టింది. ఈ ప్రమాదంలో ఇద్దరు వ్యక్తులు అక్కడికక్కడే మృతి చెందగా, మరో ఇద్దరికి తీవ్ర గాయాలయ్యాయి. స్థానికుల సమాచారం మేరకు పోలీసులు సంఘటన స్థలానికి చేరుకొని క్షతగాత్రులను కామినేని ఆసుపత్రికి తరలించారు. మృతదేహాలను పోస్టుమార్టం నిమిత్తం నల్లగొండ ఏరియా ఆసుపత్రికి తరలించారు. పొగమంచు కారణంగానే ఈ ప్రమాదం జరిగిందని పోలీసులు ప్రాథమికంగా నిర్ధారించారు. మృతులు హైదరాబాద్‌లోని అల్వాల్ ప్రాంతానికి చెందిన కుంచేల సాయి గౌడ్ (34), ప్రవీణ్ (32)గా గుర్తించారు. పోలీసులు కేసు నమోదు చేసి దర్యాప్తు చేస్తున్నారు.

## నిరుపేదల వరం ఇందిరమ్మ పథకం
### సంక్షేమ ఫలాలు అందించడమే ప్రభుత్వ లక్ష్యం
### రాఘవపట్నం ప్రజలు అధికారులకు సహకరించాలి
### మహిళ శిశు సంక్షేమ శాఖ మంత్రి సీతక్క

**గోవిందరావుపేట, ప్రభాతవార్త:** ఇళ్లు లేని నిరుపేదలందరికీ ఇల్లు నిర్మించాలని లక్ష్యంతో రాష్ట్ర ప్రభుత్వం ఇందిరమ్మ ఇండ్ల నిర్మాణం పథకం ప్రవేశపెట్టిందని రాష్ట్ర పంచాయతీరాజ్, గ్రామీణ అభివృద్ధి, గ్రామీణ నీటి సరఫరా, మహిళ శిశు సంక్షేమ శాఖ మంత్రి ధనసరి అనసూయ సీతక్క అన్నారు. ఆదివారం మండలం లోని రాఘవపట్నం గ్రామంలో రూ.5 లక్షల అంచనా విలువతో చేపట్టనున్న ఇందిరమ్మ మోడల్ ఇల్లు నిర్మాణానికి రాష్ట్ర పంచాయతీరాజ్, గ్రామీణ అభివృద్ధి, గ్రామీణ నీటి సరఫరా, మహిళ శిశు సంక్షేమ శాఖ మంత్రి ధనసరి అనసూయ సీతక్క, జిల్లా కలెక్టర్ దివాకర టి.ఎస్., గ్రంథాలయ సంస్థ చైర్మన్ రవి చందర్ తో కలసి శంకుస్థాపన చేశారు.ఈ సందర్భంగా మంత్రి సీతక్క మాట్లాడుతూ ప్రతి అసెంబ్లీ నియోజకవర్గంలోని మండల కేంద్రాల్లో ఇందిరమ్మ ఇండ్ల మోడల్ హౌస్ నిర్మాణానికి ప్రభుత్వం చర్యలు తీసుకుందని అన్నారు.
జిల్లాలో మొదటిసారిగా ఇందిరమ్మ ఇండ్ల పథకం నమూనాల నిర్మాణం కోసం శంకుస్థాపన చేశామని అన్నారు.మోడల్ హౌస్‌ను పరిశీలించి తక్కువ ధరతో నాణ్యతతో ఇల్లు ఎలా కట్టాలో పేదలు పరిశీలించి వారి స్థలాలలో నిర్మించు కోవాలని సూచించారు. ఇంటిలో నివసించే ప్రజలే నిర్మాణం చేసుకునేలా ఇందిరమ్మ ఇండ్ల పథకానికి ప్రభుత్వం శ్రీకారం చుట్టిందన్నారు. రాబోయే నాలుగేళ్లలో పేదవాడి సొంతింటి కల నెరవేర్చే దిశగా ఇందిరమ్మ ఇండ్ల కార్యక్రమం నెరవేర్చేందుకు ఇందిరమ్మ ఇళ్ళ యాప్ ప్రారంభించుకున్నామని అన్నారు. రామపట్నం గ్రామ ప్రజలు అధికారులకు సహకరించాలని, ప్రభుత్వం ఏర్పడగానే చేపట్టిన ప్రజా పాలన దరఖాస్తుల స్వీకరణ కార్యక్రమంలో స్వీకరించిన దరఖాస్తు లలో అర్హులైన దరఖాస్తులను ఎంపిక చేసి మొదటి విడత ప్రభుత్వం మంజూరు చేస్తామని అన్నారు. పసర గ్రామానికి చెందిన ప్రాజెక్టునగర్ గ్రామంలో ఎఎన్ఎంగా సేవలు అందిస్తున్న జాకీనపల్లి సురేఖ గత కొన్ని రోజుల క్రితం గుండెపోటుతో మృతిచెందారు. వారి కుటుంబాన్ని పరామర్శించి, ప్రభుత్వపరంగా అన్ని విధాలుగా సహకరిస్తానని వారికి అండగా నిలబడి ఆర్థిక సహాయాన్ని అందించారు. పసర గ్రామానికి చెందిన బోళ్ల అశోక్ గత కొద్ది రోజుల క్రితం విద్యుత్ షాక్ తో దగ్ధమై సర్వసం కోల్పోగా వారికి మంత్రి సీతక్క అండగా నిలబడి ఆర్థిక సాయం అందజేశారు.

## టిఎన్జీఒ స్టేట్ ట్రెజరర్
## రామినేని శ్రీనివాస్‌రావు మృతి
### కెసిఆర్, కెటిఆర్, హరీశ్‌రావు సంతాపం

**ప్రభాతవార్త ప్రధాన ప్రతినిధి, హైదరాబాద్, మార్చి 9:** తెలంగాణ ఉద్యమకారుడు, టీఎన్జివో స్టేట్ ట్రెజరర్,ప్రభుత్వ ఆడ్కారీ శాఖలో సూపరిండెంట్, రామినేని శ్రీనివాస్‌రావు మరణం పట్ల బిఆర్ఎస్ అధినేత కల్వకుంట్ల చంద్రశేఖరరావు తీవ్ర సంతాపాన్ని ప్రకటించారు. తెలంగాణ రాష్ట్ర సాధనోద్యమంలో ఉద్యోగ సంఘాల నేతగా వారి కృషి చిర స్మరణీయమన్నారు. వారి మృతి విచారకరమన్నారు. వారి మృతి తో శోకతప్తులైన కుటుంబ సభ్యులకు కేసీఆర్ తన సానుభూతిని తెలిపారు. వారి ఆత్మకు శాంతి చేకూర్చాలని ప్రార్థించారు. తెలంగాణ ఎన్జీఓ సంఘం నాయకుడు శ్రీనివాసరావు మరణం పట్ల బిఆర్ఎస్ వర్కింగ్ ప్రెసిడెంట్ కెటిఆర్ తీవ్ర సంతాపం ప్రకటించారు.ఆయన ఆత్మకు శాంతి కలగాలని ప్రార్థించారు. తెలంగాణ సాధన ఉద్యమంలో శ్రీనివాస్ చేసిన పోరాటం అనిర్వచనీయం, ఆయన మృతి ఉద్యోగ సంఘాలకే కాదు, తెలంగాణకు తీరనిలోటు మాజీ మంత్రి టి.హరీశ్‌రావు పేర్కొన్నారు.

# ఏప్రిల్ 6న భద్రాద్రిలో సీతారాముల తిరుకల్యాణం

**శ్రీరామనవమి బ్రహ్మోత్సవాల తేదీలు ఖరారు చేసిన దేవస్థానం**
**భారీ ఏర్పాట్లు చేస్తున్న జిల్లా అధికార యంత్రాంగం**

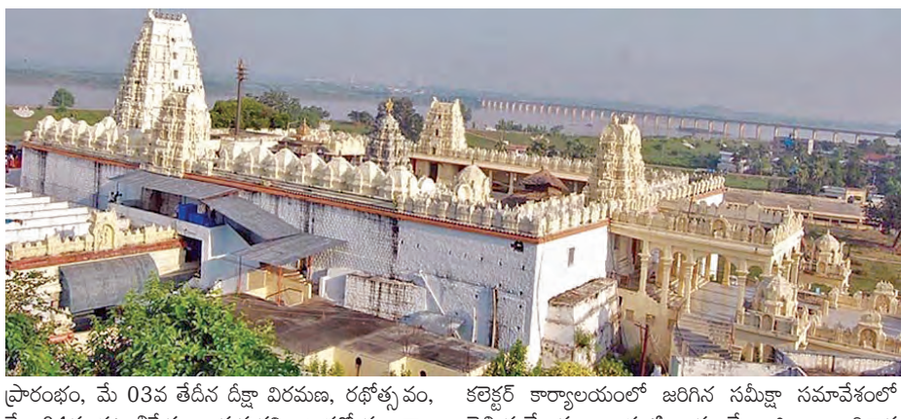

**భద్రాచలం, ప్రభాతవార్త:** భద్రాచలం శ్రీ సీతారామచంద్ర స్వామి వారి దేవస్థానం ఆధ్వర్యంలో నిర్వహించే వసంత పక్ష ప్రయుక్త శ్రీరామ నవమి నవాహ్నిక బ్రహ్మోత్సవాల తేదీలు ఖరారు అయ్యాయి. ఇందుకు సంబంధించిన తేదీలను దేవస్థాన వైదిక కమిటీ నిర్ణయించింది. మార్చి 30,2025న విశ్వావసు నామ సంవత్సరం చైత్ర శుద్ధ పాడ్యమి ఆదివారం నుంచి ఏప్రిల్ 12,2025 చైత్ర పూర్ణిమ శనివారం వరకు వసంత పక్షప్రయుక్త నవాహ్నిక శ్రీరామనవమి తిరుకళ్యాణ బ్రహ్మోత్సవాలు అంగరంగ వైభవంగా జరగనున్నాయి. ఈ తరుణంలో మార్చి 30 ఉగాది పండగ రోజున సాయంత్రం మృత్సంగ్రహణం, అంకురారోపణలతో ఉత్సవాలు ప్రారంభం కానున్నాయి. ఏప్రిల్ 02వ తేదీన ఉదయం గరుడ పట లేఖనం, తిరువీధి సేవ, సార్వభౌమ వాహన సేవ, 03వ తేదీన ఉదయం భద్రకమండల లేఖనం, సాయంత్రం గరుడ పటావిష్కరణ, గరుడాధివాసం, తిరువీధిసేవ జరగనున్నాయి. 04వ తేదీన ఉదయం అగ్నిప్రతిష్ట, ధ్వజారోహణం, ఛతుఃస్థానార్చనం, సాయంత్రం భేరీపూజ, దేవతాహ్వానం, బలిహరణం, హనుమద్ వాహన సేవ, 05వ తేదీన సాయంత్రం ఎదుర్కోలు ఉత్సవం, గరుడ వాహన జరగనున్నాయి. అత్యంత ప్రధాన ఘట్టమైన సీతారాముల పరిణయం ఏప్రిల్ 06వ తేదీన ఉదయం 10.30 నిమిషాల నుంచి మధ్యాహ్నం 12.30 నిమిషాల వరకు జరగనుంది. సాయంత్రం శ్రీరామ పునర్వసు దీక్ష ప్రారంభం, చంద్రప్రభ వాహన సేవ జరగనున్నాయి. అదేవిధంగా 07వ తేదీన ఉదయం రాముల వారి మహాపట్టాభిషేకం, రాత్రి రథోత్సవం జరగనుంది. 08వ తేదీన రాత్రి సదస్యం (మహదాశీర్వచనం), హంస వాహన సేవ, 09వ తేదీన రాత్రి తెప్పోత్సవం, చోరోత్సవం, అశ్వవాహన సేవ, 10వ తేదీన రాత్రి ఊంజల్ సేవ, సింహవాహన సేవ, 11వ తేదీన ఉదయం వసంతోత్సవం, సూర్యప్రభవాహన సేవ, రాత్రి గజవాహన సేవ జరగనున్నాయి. 12వ తేదీన ఉదయం చక్రతీర్థం, సాయంత్రం పూర్ణాహుతి, శేషవాహన సేవ, ధ్వజారోహణం, ద్వాదశ ప్రదక్షిణలు, ద్వాదశారాధనలు, శ్రీపుష్పయాగములతో బ్రహ్మోత్సవాలు సమాప్తి కానున్నాయి. బ్రహ్మోత్సవాలలో కారణంగా మార్చి 30వ తేదీ నుంచి ఏప్రిల్ 12వ తేదీ వరకు నిత్యకళ్యాణాలు, దర్భారు సేవలు జరుపబడవని ఈ సందర్భంగా దేవస్థాన యంత్రాంగం తెలియజేశారు. మార్చి 30వ తేదీన ఏప్రిల్ 21వ తేదీ వరకు పవళింపు సేవలు జరుపబడవని, ఏప్రిల్ 22 నుంచి తిరిగి నూతన పర్యంకోత్సవము ప్రారంభం, ఏప్రిల్ 06న శ్రీరామ పునర్వసు దీక్షా ప్రారంభం, మే 03వ తేదీన దీక్షా విరమణ, రథోత్సవం, మే 04న పట్టాభిషేకం జరుగునని, బ్రహ్మోత్సవాల కారణంగా సంధ్యాహారతులు జరుపబడువని, బ్రహ్మోత్సవాలలో ప్రతి రోజు తిరువీధి సేవలు, విశేషవాహన సేవలు జరుగునని పేర్కొన్నారు. ఈ తరుణంలో దేవస్థాన కార్యనిర్వహణాధికారి ఎల్.రమాదేవి దేవస్థానాన్ని సర్వాంగ సుందరంగా ముస్తాబు చేస్తున్నారు. ఏర్పాట్లలో దేవస్థాన అధికారులు ఎటువంటి అలసత్వం వహించినా ఉపేక్షించేది లేదని హెచ్చరించారు. జిల్లా కలెక్టర్ జితేష్ వీ.పాటిల్ సైతం ముక్కోటి ఏకాదశి ఏర్పాట్లను మించేలా శ్రీరామనవమి బ్రహ్మోత్సవాలు నిర్వహించ నున్నట్లు ఇటీవల సబ్ కలెక్టర్ కార్యాలయంలో జరిగిన సమీక్షా సమావేశంలో తెలియజేశారు. ఇప్పటి నుంచే జిల్లా అధికార యంత్రాంగం ఏర్పాట్లలో నిమగ్నమ య్యారు. గత అనుభవాలను దృష్టిలో పెట్టుకుని భక్తులకు ఎటువంటి అసౌకర్యాలు, ఎటువంటి అవాంఛనీయ సంఘటనలు చోటుచేసుకోకుండా కార్యాచరణ రూపొందిస్తున్నారు. అధికారులు పూర్తి స్థాయిలో అంచనా వేసుకుని ప్రణాళికలను సిద్ధం చేయాలని, వారి నివేదికలను త్వరిత గతిన పంపాలని అధికారులను ఆదేశించారు. జిల్లా ఎస్పీ రోహిత్‌రాజు సైతం భక్తుల రద్దీ దృష్ట్యా సుమారు 2వేల మంది పోలీసు బలగాలతో పటిష్టబందోబస్తును ఏర్పాటు చేయనున్నట్లు తెలియజేశారు.

# పసుపు పసిడి.. భారీగా పలుకుతున్న ధరలు
### క్వింటాలు రూ.13,311కు
### కొనుగోళ్లు

**హైదరాబాద్, మార్చి 9, ప్రభాతవార్త:** రాష్ట్రంలో రైతులకు పసుపు సాగు బంగారం పండిస్తోంది. రైతులకు ధర గిట్టుబాటు అవుతోంది. ఇప్పటివరకు ఫింగర్ పసుపు రకానికి అత్యధికంగా క్వింటాలుకు రూ. 13,311 ధర పలికింది. సగటున క్వింటాలుకు రూ.11,300 ధర దక్కుతోంది. గోళా పసుపునకు అత్యధికంగా క్వింటాలుకు రూ.10 వేలు పలకగా, సగటున క్వింటాలుకు రూ.9,900 మేర దక్కుతోంది.
ఫింగర్ పసుపునకు కనీస ధర రూ.10 వేలు, గోళా పసుపునకు కనీస ధర రూ.9వేలు తగ్గకుండా మార్కెట్ల కమిటీలు చొరవ తీసుకుంటూన్నాయి. ప్రస్తుతం 15 నుంచి 20 శాతం తేమ ఉంటోందని, దీన్ని 12 శాతానికి పరిమితం చేస్తే మరింత ధర దక్కుతుందని అధికారులు చెబుతున్నారు.
కాగా ఈ ఏడాది రాష్ట్ర వ్యాప్తం గా పసుపు సాగు విస్తీర్ణం పెరిగింది. వాతావరణ పరిస్థితులు అనుకూలించడంతో దుంపకుళ్లు తెగులు (నీరు నిలిస్తేవచ్చే తెగులు) వంటివి రాలేదు. దీంతో దిగుబడి సైతం గత ఏడాదికంటే ఎక్కువగా వస్తోందని రైతులు చెబుతున్నారు.
గత ఏడాది రాష్ట్రంలో సగటున ఎకరానికి 25 క్వింటాళ్ల దిగుబడి రాగా, ఈ ఏడాది ఎకరానికి 30 క్వింటాళ్ల దిగుబడి వస్తోంది. గత ఏడాది రాష్ట్ర వ్యాప్తంగా 35 వేల ఎకరాల్లో పసుపు సాగు చేయగా, ఇందులో 19 వేల ఎకరాలు నిజామాబాద్ జిల్లా రైతులు సాగు చేశారు. ఈ ఏడాది రాష్ట్ర వ్యాప్తం గా 45 వేల ఎకరాలు సాగు చేయగా, ఇందులో నిజామాబాద్ జిల్లా రైతులు 22 వేల ఎకరాలు పసుపు సాగు చేశారు. ఇక రాష్ట్రంలో పండించిన పసుపు పంటలో 80 శాతం నిజామాబాద్ మార్కెట్‌కే రావడం విశేషం. ఈ ఏడాది జనవరి చివరి వారంలో సీజన్ ప్రారంభం కాగా, ఇప్పటి వరకు 5,00,985 క్వింటాళ్ల పసుపు నిజామాబాద్ మార్కెట్‌కు వచ్చింది. గత ఏడాదికంటే 1.50 లక్షల క్వింటాళ్లు అధికంగా పసుపు రానుందని మార్కెటింగ్ అధికారులు అంచనా వేస్తున్నారు. ఈ నెలాఖరుకు మరో 2.25 లక్షల క్వింటాళ్లు, ఏప్రిల్‌లో 85 వేల క్వింటాళ్లు, మే నెలలో మరో 65 వేల క్వింటాళ్ల పసుపు మార్కెట్‌కు వస్తుందని అధికారుల అంచనా. మొత్తంగా మరో 3.65 లక్షల క్వింటాళ్ల రానున్నట్టు లెక్కలు వేస్తున్నారు.

# సమీకృత గురుకులాలకు రూ.11,600 కోట్లు కేటాయింపు
### డిప్యూటీ సిఎం విక్రమార్క

**హైదరాబాద్, మార్చి 9, ప్రభాతవార్త :** తెలంగాణలో 55 యంగ్ ఇండియా ఇంటిగ్రేటెడ్ రెసిడెన్షియల్ పాఠశాలల నిర్మాణానికి 11,600 కోట్ల రూపాయలు కేటాయిస్తూ ప్రభుత్వం తీసుకున్న నిర్ణయం దేశ చరిత్రలోనే ఎక్కడ ఇంత వరకు లేదని డిప్యూటీ సీఎం మల్లు భట్టి విక్రమార్క చెప్పారు. ఈ మేరకు హైదరాబాద్ మినిస్టర్ క్వార్టర్స్‌లోని మంత్రి కోమటిరెడ్డి వెంకటరెడ్డి నివాసంలో ఆదివారం జరిగిన మీడియా సమావేశంలో మాట్లాడుతూ గత కొద్ది నెలల క్రితం మూడు పాఠశాలలు మంజూరు చేసి నిధులు కేటాయించిందన్నారు. ఇందులో భాగంగా 55 పాఠశాలలకు నిధులు కేటాయిస్తూ ఉత్తర్వులు విడుదల చేసినట్లు తెలిపారు. అంతర్జాతీయ ప్రమాణాలతో యంగ్ ఇండియా ఇంటిగ్రేటెడ్ రెసిడెన్షియల్ పాఠశాలలను నిర్మాణం చేయబోతున్నామని వివరించారు. ఇంటిగ్రేటెడ్ రెసిడెన్షియల్ పాఠశాల మాదిరిగా దేశంలో ప్రైవేటు విద్యా సంస్థలు కూడా ఉండవని స్పష్టం చేశారు. సుమారు 20 నుంచి 25 ఎకరాల విస్తీర్ణంలో ఏర్పాటు చేసే ఇంటిగ్రేటెడ్ రెసిడెన్షియల్ పాఠశాలలో అద్భుతమైన క్రీడా ప్రాంగణాన్ని ఏర్పాటు చేయడంతో పాటు, అందులో విద్యా బోధన చేసే ఉపాధ్యాయులకు కూడా అక్కడే వసతి కల్పించడానికి గృహ సముదాయాన్ని నిర్మిస్తామని చెప్పారు. విద్యార్థులకు అన్ని వసతులతో పాటు సాంకేతికంగా అంతర్జాతీయ స్థాయిలో డిజిటల్ విద్యా బోధన జరుగుతున్నారు. ఈ పాఠశాలలో విద్యార్థులకు కావలసిన ల్యాబ్స్, లైబ్రరీతోపాటు మినీథియేటర్ కూడా ఉండేలా డిజైన్ చేసినట్లు వెల్లడించారు. పేద బడుగు బలహీనవర్గాల కుటుంబాలకు ఉపయోగపడేలా, అంతర్జాతీయ స్థాయిలో ఈ రెసిడెన్షియల్ పాఠశాలలో చదివే విద్యార్థులు ప్రపంచంతో పోటీపడి విధంగా సిలబస్‌ను కూడా రూపొందించినట్లు పేర్కొన్నారు. సమాజానికి మేలు చేయాలన్న ఆలోచనతో ప్రభుత్వం ఈ విప్లవాత్మ కమైన నిర్ణయం తీసుకుందని తెలిపారు. భవిష్యత్తులో తెలంగాణ రాష్ట్ర విద్యా ర్థులు ప్రపంచాన్ని శాసించే సంస్థల్లో పని చేసే విధంగా ఇందులో చదివే విద్యార్థులు ఎదుగుతారని ఆశాభావం వ్యక్తం చేశారు. రాష్ట్ర ప్రభుత్వంపై ఆర్థిక భారం ఉన్నప్పటికీ పోగేస్తున్న ప్రతిపైసా ప్రజల జీవన స్థితిగతులు మెరుగు పరచడానికి ప్రజా ప్రభుత్వం వినియోగిస్తోందని స్పష్టం చేశారు.

## ప్రకంపనలు రేపిన మాజీ సిఎం వసుంధర
# 'శత్రువినాశక యజ్ఞం'

**జైపూర్, మార్చి 9:** రాజస్థాన్ మాజీ సీఎం వసుంధరరాజే నిర్వహించిన శతృవినాశక్‌యజ్ఞంపై ఇపుడు రాజకీయ వర్గాల్లో పతాక స్థాయి చర్చ జరుగుతోంది. పార్లమెంటు, అసెంబ్లీ ఎన్నికలు పూర్తయిన తర్వాత ఇంతకాలం మౌనంగా ఉన్న వసుంధర హటాత్తుగా ఇండోపాక్ సరిహద్దుల్లో జైసల్మేర్‌లో ఉన్న తనోత్‌రాయ్ మాతా మందిర్‌లో ఈ శతృవినాశక్ యజ్ఞం నిర్వహించారు. ఈయజ్ఞం ద్వారా తన రాజకీయ శతృవులను నిర్మూలించుకునేందుకు వసుంధర కృషిచేస్తు న్నారన్న సెటైర్లు బిజెపి రాజకీయాల్లో వినిపిస్తు న్నాయి. రాజస్థాన్ అసెంబ్లీ ఎన్నికలకు వసుంధరరాజే లేకుండా మొట్టమొదటిసారి బిజెపి గెలిచింది. 25 ఏళ్ల తర్వాత మొదటిసారి వసుంధర ముఖం ఎనిననకల్లో కనిపించలేదు. అంతేకాకుండా మొదటిసారి ఎమ్మెల్యే భజన్ లాల్‌శర్మను సీఎంగా నియ మించింది. అప్పటి నుంచి రాజే మౌనంగానే ఉన్నారు. ప్రజాబాహుళ్యంలో కూడా ఎక్కడా కనిపించలేదు. అయితే ఆమె సన్నిహితులు మాత్రంమౌనం ఆమెకు ఎంతమాత్రం సరిపడదని సమయం కోసం వేచి ఉన్నట్లుగా చెపుతున్నారు. 2024 లోక్‌సభ ఎన్నికల్లో బిజెపి గణనీయంగా సీట్లు నష్టపోయింది. పదేళ్లలో మొదటిసారి పార్టీకి దెబ్బతగిలింది. ఇదంతా వసుంధర తిరుగు బాటువల్లనే జరిగిందన్న అంచనాలు కూడా వెల్లడి అయ్యాయి. గతంలో జరిగిన రెండు లోక్‌సభ ఎన్నికల్లోకూడా 25 స్థానాలను గెలిచిన బిజెపి ఈసారి ఎన్నికల్లో 11 సీట్లు నష్టపోయింది. అయితే ఆమె వర్గీయులు మాత్రం ఎలాంటి తిరుగుబాట్లు లేవని జాతీయ స్థాయిలో కీలక స్థానం కోసం వసుంధర వేచి ఉన్నారన్న భావన ఆమె సన్నిహితుల్లో వ్యక్తం అవుతోంది.

## న్యూ క్రిమినల్ లాస్ విడియో మేకింగ్ పోటీలో
# మొదటి స్థానంలో నిలిచిన ఒయు

**హైదరాబాద్, మార్చి 9,ప్రభాతవార్త :** ఉస్మానియా విశ్వవిద్యాలయంలోని లా కళాశాలలో కేంద్ర హోం వ్యవహారాల మంత్రిత్వ శాఖలోని బ్యూరో ఆఫ్ పోలీస్ రీసెర్చ్ డెవలప్‌మెంట్ ఆధ్వర్యంలో సెంట్రల్ డిటెక్టివ్ ట్రెయినింగ్ ఇన్‌స్టిట్యూట్(సిడిటిఐ) నిర్వహించిన న్యూ క్రిమినల్ లాస్ వీడియో మేకింగ్ పోటీలో గెలిచిన వారికి బహుమతి ప్రధాన కార్యక్రమం జరిగింది.ఈ కార్యక్రమానికి తెలంగాణ లోకాయుక్త విశ్రాంత న్యాయమూర్తి సివి. రాములు హాజరయ్యారు.
ఈ సందర్భంగా ఆయన మాట్లాడుతూ చట్టాలపై సామాన్య మానవునికి సైతం సరైన అవగాహన ఉండాలన్నారు. తనకు ఉస్మానియాతో ఎంతో అనుబంధం ఉందన్నారు. కాగా ఈ వీడియో మేకింగ్ పోటీకి 87 జట్లు తమ పేర్లు నమోదు చేసుకున్నాయి. వాటిలో ఓయు అనుంబంధంగా ఆరు కళాశాలల నుంచి 83 జట్లు ఎంట్రీలను సమర్పించాయి. వీటిలో ఉస్మానియా విశ్వవిద్యాలయంలోని లా కాలేజ్ అత్యుత్తమ వీడియోను రూపొందించడంలో మొదటి స్థానాన్ని పొందింది. ప్రైజ్ పొందిన వారిలో కీర్తి రెబాకా, రేణుకా చౌదరి,చావరి తివారి,సాంచీ సోని,రాజీవ్‌హర్ష,జయద్ ఉద్దీన్, హిదా, గణేష్ నాయర్, ఆనం, జైనా, క్రాంతి, సిద్దార్థ్ ఉన్నారు. సుచిత్ర ప్రత్యేక అప్రియేషన్ అవార్డును పొందారు.

# యుద్ధ ప్రతిపాదికన
# ఇందిరమ్మ లబ్ధిదారుల ఎంపిక
### కలెక్టర్లు మరింత క్రియాశీలకంగా వ్యవహరించాలి
### రెవెన్యూ, హౌజింగ్, సమాచార శాఖ మంత్రి పొంగులేటి

**హైదరాబాద్, మార్చి 9, ప్రభాతవార్త:** యుద్ధప్రాతిపదికన ఇందిరమ్మ లబ్ధిదారుల ఎంపిక చేయాలని రెవెన్యూ హౌసింగ్, సమాచార పౌరసంబంధాల శాఖ మంత్రి పొంగులేటి శ్రీనివాసరెడ్డిసమాఅధికారులను ఆదేశించారు. ఆదివారం రాత్రి మంత్రి తన నివాసంలో రాష్ట్ర అటవీ శాఖ మంత్రి కొండా సురేఖ, ముఖ్యమంత్రి సలహాదారు వేం నరేందర్ రెడ్డి ఉమ్మడి వరంగల్ జిల్లా పార్లమెంటు సభ్యులు, శాసనసభ్యులు, కలెక్టర్లతో సమీక్ష సమావేశం నిర్వహించారు.ఈ సందర్భంగా ఆయన మాట్లాడుతూ ఎలాంటి అక్రమాలకు తావు లేకుండా పారదర్శకంగా యుద్ధ ప్రతిపాదికనలబ్ధిదారులను ఎంపిక చేసి ఇందిరమ్మ ఇండ్ల నిర్మాణ ప్రక్రియ వేగవంతం చేయాలన్నారు. రెండు, మూడు రోజుల్లో లబ్ధిదారుల ఎంపిక ప్రక్రియను పూర్తి చేయాలని సూచించారు.
ఇందిరమ్మ పాలనలో పేదలందరికీ ఇందిరమ్మ ఇండ్లను నిర్మించి ఇవ్వడమే ఈ ఇందిరమ్మ ప్రభుత్వ లక్ష్యమని దానికి అనుగుణంగా కలెక్టర్లు పనిచేయాలన్నారు. ఇందిరమ్మ ఈ పథకంలో కలెక్టర్లు మరింత క్రియాశీలకంగా వ్యవహరించాలని, వీటిపై కలెక్టర్లకు ఏమైనా సందేహాలు ఉంటే నేరుగా తనను సంప్రదించాలని,కాలయాపన చేయకూడదన్నారు. లబ్ధిదారుల ఎంపికలో స్థానిక శాసన సభ్యుల అభిప్రాయాలను కూడా పరిగణనలోకి తీసుకొని కలెక్టర్‌లే తుది నిర్ణయం తీసుకోవాలన్నారు.
ఎంపికలో నిరుపేదలకు అత్యంత ప్రాధాన్యత నివ్వాలినిర్మాణం పూర్తి అయిన 2 బి హెచ్ కే ఇండ్లకు లబ్ధిదారులను ఎంపిక చేసి అసంపూర్తిగా ఉన్న వాటిని కాంట్రాక్టర్లు పూర్తి చేయని పక్షంలో లబ్ధిదారులే పూర్తి చేసుకునేలా చర్యలు తీసుకోవాలన్నారు. వచ్చే వేసవిని దృష్టిలో పెట్టుకొని సాగునీరు, త్రాగునీరుకు ఎలాంటి కొరత లేకుండా ముందస్తు చర్యలు తీసుకోవాలన్నారు. వరంగల్ జిల్లాలోని ఎయిర్ పోర్ట్, ఔటర్ రింగ్ రోడ్డు, ఇన్నర్ రింగురోడ్డు కు భూసేకరణను వేగవతం చేయాలని మంత్రి పొంగులేటి అధికారులను ఆదేశించారు.

## యుపి ఎమ్మెల్యే రాజాభయ్యాపై
# గృహహింస కేసు

**న్యూఢిల్లీ, మార్చి 9:** ఉత్తర ప్రదేశ్‌లోనిక ఉందా నియోజకవర్గం ఎమ్మెల్యే రఘురాజ్‌ప్రతాప్‌సింగ్ అలియాస్ రాజాభయ్యాపై గృహహింస కింద కేసునమోదయింది. ఆయన భార్య భన్వీసింగ్ ఇచ్చిన ఫిర్యాదుమేరకు ఢిల్లీలోని సఫ్దర్‌జంగ్ ఎంక్లేవ్ పోలీస్‌స్టేషన్‌లోకేసు నమోదుచేసినట్లు పోలీసులు తెలిపారు.

రాజాభయ్యా చాలాకాలంగా తనను శారీరకంగా మానసికంగా వేధిస్తున్నారని ఇపుడు తన ప్రాణాలకు ముప్పు ఉందనే భయాలున్నాయని తన ఫిర్యాదులో భన్వీసింగ్ పేర్కొన్నారు. అత్తమామలు సైతం తనను వేధిస్తున్నారని చెప్పారు. ఎన్ని వేధింపులు ఎదురైనా వివాహ బంధాన్ని కాపాడుకునేందుకు తొలుత చట్టపరమైన చర్యలకు తాను దూరంగా ఉన్నాని, అయినా కూడా వేధింపులు ఆగలేదని, అందుకే ఫిర్యాదుచేస్తున్నట్లు ఆమె వివరించారు. బన్వీసింగ్ గతంలోకూడా ఇదే ఆరోపణలపై జాతీయ మహిళా కమిషన్, ఢిల్లీ స్టేట్ లీగల్‌సర్వీసెస్ అథారిటీలను ఆశ్రయించారు. రాజాభయ్యా 30 ఏళ్లగా గృహహింసకు పాల్పడుతున్నారని 2023 ఆగస్టులో ఆమె ఒక అఫిడవిట్‌ను ఫ్యామిలీకోర్టులో దాఖలుచేసినట్లుకూడా చెపుతున్నారు. కాగా రాజా భయ్యా కుందా నియోజకవర్గంనుంచి ఏడుసార్లు ఎమ్మెల్యేగా గెలిచారు. బిజెపి సమాజ్‌వాదిపార్టీప్రభుత్వాల్లో మంత్రిగా కూడాప నిచేసారు. 2018లో జనసత్తాదళ్ లోక్‌తాంత్రిక్ పార్టీని స్థాపించారు.

# ఇద్దరు ఎమ్మెల్సీ అభ్యర్థులూ నల్లగొండ జిల్లా వారే

కేతావత్ శంకర్‌నాయక్, అద్దంకి దయాకర్

**ప్రభాతవార్త, నడి గూడెం, (సూర్యాపేట):** ఎమ్మెల్యే కోటాలో భాగంగా ఎమ్మెల్సీ లుగా ఉమ్మడి నల్లగొండ జిల్లాకు చెందిన ఇరువురు కాంగ్రెస్ పార్టీ సీనియర్ నాయకులను ఎన్నిక చేస్తూ ఆలిండియా కాంగ్రెస్ కమిటీ ఆదివారం ఉత్తర్వులు జారీ చేసింది. ఎఐసిసి అధ్యక్షుడు మల్లికార్జునఖర్గే వారి ఎంపికను ఆమోదించారు. ఏఐసీసీ ప్రధాన కార్యదర్శి కేసీ వేణుగోపాల్ వారి ఎందుకని ఖరారు చేస్తూ ఉత్తర్వులు జారీ చేశారు. కేతావత్ శంకర్ నాయక్ , అద్దంకి దయాకర్ ఎమ్మెల్సీలుగా ఎన్నిక ఖరారు అయింది. కేతావత్ శంకర్‌నాయక్ సీనియర్ కాంగ్రెస్ నాయకులు. 15 ఏప్రిల్ 1972లో నల్లగొండ జిల్లా దిలావర్ పూర్ గ్రామం, దామరచర్ల మండలంలో జన్మించారు. ఎస్టి కులానికి చెందిన శంకర్ నాయక్ ది వ్యవసాయ కుటుంబం. దామరచర్ల మండల కాంగ్రెస్ పార్టీ అధ్యక్షుడిగా 1998 నుండి 2001 వరకు పనిచేశారు. దామరచర్ల మండలం జెడ్పిటిసిగా 2001లో ఎన్నికయ్యారు. 2006 నుండి 2011 వరకు దామరచర్ల మండల ప్రజా పరిషత్ అధ్యక్షుడిగా పనిచేశారు. తిరిగి 2014 నుండి 2019 వరకు జడ్పిటిసిగా పనిచేశారు. 2011 నుంచి 2019 వరకు మిర్యాలగూడ పట్టణ కాంగ్రెస్ పార్టీ అధ్యక్షుడిగా పనిచేశారు. 2014 నుండి 2019 వరకు జిల్లా ప్రణాళిక సంఘం సభ్యుడిగా పనిచేశారు. 2019లో నల్లగొండ జిల్లా కాంగ్రెస్ కమిటీ అధ్యక్షుడిగా ఎన్నికయ్యారు. నాగార్జునసాగర్ మునుగోడు హుజూర్‌నగర్ మిర్యాలగూడ నియోజకవర్గాలలో ఎన్నికల ప్రచారాల్లో పాల్గొన్నారు. పార్టీపరమైన కార్యక్రమాలను ముందుండి నడిపించి విజయవంతం చేశారు. పార్టీ శ్రేణులకు అందుబాటులో ఉంటూ వారి సమ స్యలను పరిష్కరిస్తూ పార్టీ బలోపేతానికి కృషి చేశారు. 10 సంవత్సరాల భారత రాష్ట్ర సమి తి పాలనలో ప్రజా వ్యతిరేక విధానాలపై పోరు సాగించారు. సమస్యల పరిష్కారమే ధ్యేయంగా ముందుకు సాగారు. పార్టీ

సాగుతుంది. రవి తేజ సుధీర్ వర్మ కాంబి నేషన్ లో వస్తోన్న రావణాసుర ఒక విభిన్న రోల్‌లో నటిస్తోంది. టాలెంటెడ్ ఉంటే తెలుగు పరిశ్రమలో అవకాశాలు ఎప్పుడూ తలుపు తడుతూనే ఉంటాయిఅంటుంది అక్షర. నటనకు ప్రాధాన్యం ఉన్న మరిన్ని మంచి రోల్స్ చేయాలనేది అక్షర లక్ష్యం. తనలోని ట్యాలెంట్ చూసి తనకు అవకాశాలు ఇస్తున్న దర్శక నిర్మాతలకు ఈ సందర్భంగా అక్షర కృతజ్ఞతలు తెలుపుతోంది. త్వరలో మరిన్ని వైవిధ్యమైన పాత్రలతో తెలుగు ప్రేక్షకులను అలరించనుంది అక్షర. పుష్ప సినిమాలో రష్మిక మందన్నకు చెల్లెలి పాత్రలో నటించింది, అలాగే అల్లు

## 'అన్ని రకాల పాత్రలు చెయ్యాలని ఉంది'

### - అక్షర నున్న సుజన

**తెలుగమ్మాయి** అక్షర నున్న సుజన నటన పట్ల ఆసక్తితో సినీ పరిశ్రమలో అడుగుపెట్టింది. మొదటగా కళ్యాణ్ రామ్ ఎంత మంచివడవురా సినిమాతో పెళ్లి కూతురు పాత్రలో నటించింది. ఆ తరువాత రామ్ రెడ్ మూవీలో ఇన్‌స్పెక్టర్ సంపత్ కుమార్తె రోల్‌లో మెప్పించింది, ఈ మూవీ తరువాత అల్లు అర్జున్, సుకుమార్ పుష్ప సినిమాలో హీరో వదిన పాత్రలో నటించి మంచి గుర్తింపు తెచ్చుకుంది. అలాగే పుష్ప పార్ట్ 2 లో కూడా అక్షర పాత్ర కొన అర్జున్ కు చిన్న వదినగా నటించి మెప్పించింది, హీరోయిన్ రోల్స్ కాకుండా గుర్తింపు తెచ్చే రోల్స్ చేస్తూ ముందుకు వెళుతోంది అక్షర నున్న, తనకు క్లాసికల్ డాన్సర్ గా మంచి గుర్తింపుఉంది, వెస్టర్న్ డాన్స్‌లో కూడా మంచి ప్రావీణ్యం ఉంది. రవితేజ రావణాసుర సినిమాలో జయరాం కుమార్తె పాత్రలో అలాగే , రెడ్ సినిమాలో రామ్ పోతినేనితో పాటు ఇన్స్పెక్టర్ సంపత్ రాజ్ కుమార్తెగా విభిన్నమైన రోల్ చేసింది, వరలక్ష్మి శరత్ కుమార్ ప్రధాన పాత్రలో వస్తోన్న సినిమాలో అక్షర ఒక మంచి రోల్ చేస్తోంది, అఖండ 2 లో కూడా అక్షర ఒక మంచి రోల్‌లో కనిపించబోతోంది, సాఫ్ట్ వెర్ జాబ్ చేస్తూ కూడా సినిమాల మీద ఇష్టంతో ప్యాసనేట్‌గా నటిస్తూ వస్తుంది, అలాగే మరిన్ని మంచి సినిమాల్లో నటిస్తోంది అక్షర నున్న సుజన.

## పెళ్లిపీటలెక్కబోతున్న టాలీవుడ్ హీరోయిన్!

**టాలీవుడ్ యంగ్ హీరోయిన్** పాయల్ రాజ్‌పుత్ గురించి ప్రత్యేకంగా చెప్పాల్సిన పని లేదు. ఈ అమ్మడు 'ఆర్ఎక్స్ 100' సినిమాతో ఇండస్ట్రీకి పరిచయం అయి ఫుల్ పాపులారిటీ దక్కించుకుంది. ఇందులో విభిన్నంగా నటించిన ఆమె తన అందం, నటనతో ప్రేక్షకులను మెప్పించింది. అంతేకాకుండా ఆ ఆ తర్వాత ఏకంగా టాలీవుడ్ స్టార్ హీరో వెంకటేష్, నాగచైతన్య కలిసి నటించిన 'వెంకీ మామ' సినిమాలో నటించింది. అలా తీస్ మార్ ఖాన్, డిస్కో రాజా అనగనగా ఓ అతిథి, జిన్నా, రక్షణ వంటి చిత్రాలతో మంచి గుర్తింపు తెచ్చుకుంది. ఇక 2023లో పాయల్ నటించిన 'మంగళవారం' మూవీ బ్లాక్ బస్టర్ హిట్ కావడంతో అమ్మాడు క్రేజ్ మరింత పెరిగింది. ప్రస్తుతం ఈ ముద్దుగుమ్మ 'వెంకట లచ్చిమి'సినిమాలో నటిస్తోంది. ముని దర్శకత్వంలో తెరకెక్కుతున్న ఈ మూవీ ఏకంగా ఆరు భాషల్లో విడుదల కాబోతుంది. పాయల్ ఓ వైపు సినిమాల్లో నటిస్తూనే సోషల్ మీడియాలోనూ ఫుల్ యాక్టివ్‌గా ఉంటుంది. వరుస ఫొటోలు షేర్ చేస్తూ అభిమానులకు దగ్గరగా ఉంటుంది. ఇదిలా ఉంటే.. తాజాగా, పాయల్ తన ఇన్‌స్టాగ్రామ్ ద్వారా కొన్ని ఫొటోలు షేర్ చేసింది. ఇందులో బ్లూ కలర్ లెహంగా ధరించిన ఆమె మెహందీ పెట్టుకుని మెరిసిపోయే లుక్‌లో కనిపించింది. అలాగే నగలు ధరించి సిగ్గుపడుతూ అచ్చం పెళ్లి కూతురిలా దర్శనమిచ్చింది. ఇక ఈ ఫొటోలు చూసిన వారంతా చాలా అందంగా ఉన్నావు పెళ్లి పీటలెక్కబోతుంది అందుకే ఇలా రెడీ అయిందని అంటున్నారు. కాగా, ఈ అమ్మడు గత కొద్ది కాలంగా పంజాబీ నటుడు సొరభ్‌తో డేటింగ్ చేస్తున్న సంగతి తెలిసిందే. పెళ్లి కాకుండానే వీరిద్దరు నిత్యం పలు వెకేషన్స్‌ను వెళ్తూ ఫుల్ ఎంజాయ్ చేస్తున్నారు. ఇక ఈ ఫొటోలను సోషల్ మీడియాలో కూడా షేర్ చేస్తుంటారు. మరీ ముఖ్యంగా పలు రొమాన్స్ వీడియోలను కూడా పెట్టి నెట్టింట రచ్చ చేస్తుంటారు.

# 'ఛావా'కి తెలుగు ఆడియన్స్ నుంచి అద్భుతమైన రెస్పాన్స్: నిర్మాత బన్నివాస్

**చత్రపతి శంభాజీ** మహారాజ్ అజేయమైన స్ఫూర్తిని, ధైర్యాన్ని సెలబ్రేట్ చేసుకునే ఎపిక్ బ్లాక్ బస్టర్ 'ఛావా'. దినేష్ విజన్ మాడ్డాక్ ఫిల్మ్స్ నిర్మించి, లక్ష్మణ్ ఉటేకర్ దర్శకత్వం వహించిన చావాలో విక్కీ కౌశల్ ప్రధాన పాత్రలో నటించారు. హిందీ వెర్షన్ భారీ బ్లాక్ బస్టర్‌గా నిలిచిన తర్వాత ఈ పవర్ ఫుల్ కథను గీతా ఆర్ట్స్ డిస్ట్రిబ్యూటర్స్ మార్చి 7న తెలుగులో గ్రాండ్ గా రిలీజ్ చేసిన ఈ చిత్రం బ్లాక్ బస్టర్ రెస్పాన్స్ తో హౌస్ ఫుల్ గా రన్ అవుతోంది. ఈ సందర్భంగా మేకర్స్ థాంక్ యూ మీట్ ని నిర్వహించారు.

థాంక్ యూ మీట్ లో నిర్మాత బన్నివాస్ మాట్లాడుతూ.. ఈ సినిమాని తెలుగులో ఇంత గర్వంగా రిలీజ్ చేయగలిగాను అంటే దానికి కారణం దినేష్ గారు. సినిమా బాగుంటే తెలుగు ప్రేక్షకులు ఎప్పుడైనా హిట్ చేస్తారు. అదే నమ్మకంతో ఆయన సినిమా ఇచ్చారు. ఒక చరిత్రని సినిమాగా తీయడం అంత ఈజీ కాదు. అలాంటి ఒక కొత్త చరిత్రని ఇంత గొప్ప సినిమాగా ప్రేక్షకులకు ముందుకు తీసుకొచ్చిన డైరెక్టర్ లక్ష్మణ్ గారికి ధన్యవాదాలు. ఈరోజు మనం ఇంత స్వేచ్ఛని స్వాతంత్ర్యాన్ని అనుభవిస్తున్నామంటే కారణం ఆ రోజు శంభాజీ మహారాజ్ లాంటి మహావీరులు త్యాగమే ఫలితమే. ఒక మంచి సినిమాని తెలుగులోకి తీసుకురావాలనే తపనతో ఈ సినిమా చేశాం.ఈ జనరేషన్‌లో ఫ్రీడమ్ వాల్యూ తెలియాలంటే తల్లిదండ్రులు ఇలాంటి సినిమాలను పిల్లలు చూపించాలని కోరుకుంటున్నాను. ఛావా కేవలం సినిమా మాత్రమే కాదు.. గ్రేట్ ఎమోషన్. సినిమాకి అద్భుతమైన స్పందన వస్తుంది. తప్పకుండా ఈ సినిమా మీ పిల్లలని తీసుకెళ్ళండి. గొప్ప ఎమోషన్ తో బయటికి వస్తారు అన్నారు.

వినీత్ కుమార్ సింగ్ మాట్లాడుతూ.. తెలుగు ప్రేక్షకులకు సినిమాపై ఉన్న ప్రేమ చాలా ప్రత్యేకం. ఇక్కడ ప్రేక్షకులు సినిమాల్ని స్టార్స్‌ని సపోర్ట్ చేస్తున్న విధానం అద్భుతం. ఈ సినిమాని తెలుగు రిలీజ్ చేసిన గీత ఆర్ట్స్‌కి, బన్నీవాస్ గారికి థాంక్ యూ. ఈ సినిమాలో నా పాత్రకు వస్తున్న ఆదరణ చాలా ఆనందాన్ని ఇస్తోంది. మాడ్డాక్ సిఎఫ్ఓ దివ్యాంశ్ గోయల్ మాట్లాడుతూ.. సినిమాని ఇంత గొప్పగా ఆదరిస్తున్న తెలుగు ఆడియన్స్‌కి థాంక్ యు, ఈసినిమాపై ప్రేక్షకులు చూపిస్తున్న ప్రేమ మర్చిపోలేము అన్నారు. తెలుగు డైలాగ్ రైటర్ సామ్రాట్ మాట్లాడుతూ. మన చరిత్రని సనాతన ధర్మాన్ని అందరికీ తెలియజేయాలని ఒక రెస్పాన్స్ బుల్ గా ఈ సినిమా చేశాం. బన్నీవాస్ గారికి అందరికీ థాంక్యూ అన్నారు.

**నందమూరి కళ్యాణ్** రామ్ మోస్ట్ ఎవైటెడ్ యాక్షన్ థ్రిల్లర్ ఎన్‌కెఆర్ 21లో విజయశాంతి ఐపిఎస్ ఆఫీసర్‌గా పవర్ ఫుల్ పాత్రలో నటిస్తున్నారు. ప్రదీప్ చిలుకూరి దర్శకత్వం వహిస్తున్న ఈ చిత్రాన్ని అశోక క్రియేషన్స్, ఎన్టీఆర్ ఆర్ట్స్ బ్యానర్లపై అశోక్ వర్ధన్ ముప్పా, సునీల్ బలుసు భారీ స్థాయిలో నిర్మిస్తున్నారు. మహిళా దినోత్సవం సందర్భంగా, ఎన్‌కెఆర్ 21 మేకర్స్ మూవీ ఇంపాక్ట్ ఫుల్ టైటిల్ 'అర్జున్ సన్ ఆఫ్ వైజయంతి' గా రివిల్ చేస్తూ అద్భుతమైన ఫస్ట్ లుక్

## 'అర్జున్ సన్ ఆఫ్ వైజయంతి' ఫస్ట్ లుక్ రిలీజ్

పోస్టర్ రిలీజ్ చేశారు. ఈ పోస్టర్ కళ్యాణ్ రామ్, విజయశాంతి పాత్రలని ఇంటెన్స్ డైనమిక్‌గా ప్రజెంట్ చేస్తోంది. మండుతున్న జ్వాలల మధ్య దృఢ సంకల్పంతో నడుస్తున్నట్లు కనిపిస్తున్నారు. ఫ్యాక్టరీ లాంటి వాతావరణం, చెల్లాచెదురుగా ఉన్న ఇనుప గొలుసులు ఇంటన్సిటీని పెంచుతున్నాయి. మ్యాసీవ్ హ్యాండ్ కప్స్ పాత్రలను కలుపుతున్నాయి, వారి బాండింగ్ ని అద్భుతంగా ప్రజెంట్ చేశాయి. కళ్యాణ్ రామ్ రాపవర్, కళ్ళలో ఇంటన్సిటీతో అదరగొట్టారు. విజయశాంతి ఖాకీ దుస్తులలో ఆజ్ఞాపిస్తూ కనిపించారు, పోస్టర్ ఫెరోషియస్ వైబ్‌ను మరింత పెంచుతుంది. టైటిల్‌ను "ఎస్", "ఒ" అక్షరాలు గొలుసుతో అనుసంధానించబడి చూపించడం సినిమా థీమ్‌కు సింబాలిక్‌గా ప్రజెంట్ చేస్తోంది. టైటిల్, ఫస్ట్ లుక్ అందరినీ ఆకట్టుకున్నాయి. అర్జున్ సన్ ఆఫ్ వైజయంతిలో సాయి మంజ్రేకర్ హీరోయిన్. సోహైల్ ఖాన్ విలన్ పాత్రలో నటిస్తున్నారు. ఈ సినిమాకు అద్భుతమైన విజువల్స్‌ను సినిమాటోగ్రాఫర్ రామ్ ప్రసాద్ అందించగా, అజనీష్ లోక్‌నాథ్ సంగీతం సమకూర్చారు. తమ్మిరాజు ఎడిటర్. స్క్రీన్‌ప్లేను శ్రీకాంత్ విస్సా రాశారు. సినిమా ఇప్పటికే టాకీ పార్ట్ పూర్తి చేసుకుంది. మిగిలిన పార్ట్‌లు పూర్తయ్యాక, రిలీజ్ డేట్ ని అనౌన్స్ చేయడానికి మేకర్స్ సిద్ధంగా ఉన్నారు.

**నిధి అగర్వాల్ నయా లుక్**

## 'దిల్ రూబా'లో సరికొత్త ప్రేమ కథను చూస్తారు

**సక్సెస్ ఫుల్ హీరో** కిరణ్ అబ్బవరం నటిస్తున్న కొత్త సినిమా 'దిల్ రూబా'. ఈ సినిమాలో రుక్సర్ థిల్లాన్ హీరోయిన్‌గా నటిస్తోంది. 'దిల్ రూబా' చిత్రాన్ని శివమ్ సెల్యులాయిడ్స్, ప్రముఖ మ్యూజిక్ లేబుల్ సారెగమ తమ నిర్మాణ సంస్థ అయినటువంటి ఏ యూడ్లీ ఫిలిం సంయుక్తంగా నిర్మిస్తున్నాయి. రవి, జోజో జోస్, రాకేష్ రెడ్డి, సారెగమ నిర్మాతలుగా వ్యవహరిస్తున్నారు. విశ్వకరుణ్ దర్శకత్వం వహిస్తున్నారు. 'దిల్ రూబా' సినిమా ఈనెల 14న హోలీ పండుగ సందర్భంగా గ్రాండ్ థియేట్రికల్ రిలీజ్ కు రెడీ అవుతోంది. ఈ రోజు జరిగిన ఇంటర్వ్యూలో ఈ సినిమా హైలైట్స్ తెలిపారు దర్శకుడు విశ్వకరుణ్.

మా స్వస్థలం తాడేపల్లిగూడెం, చిన్నప్పటి నుంచి సినిమాల మీద ఆసక్తి ఉండేది. థియేటర్స్‌లో మూవీస్ రెగ్యులర్‌గా చూస్తుండేవాడిని. నేను తెరపై చూసిన స్టార్స్, సినిమాలు నన్ను ప్రభావితం చేశాయి. అలా సినిమా ఇండస్ట్రీ వైపు అడుగులు వేశాను. విజయేంద్రప్రసాద్ గారు రాసిన జాగ్వార్ మూవీకి వర్క్ చేశా. అలాగే దిల్ రాజు గారి బ్యానర్‌లో రైటింగ్ డిపార్ట్ మెంట్‌లో పనిచేశాను. ఇలా జర్నీ సాగుతుండగా..ఓ రోజు కిరణ్ అబ్బవరం గారికి ఓ కథ చెప్పి కథ వరకు ఇచ్చేదామని వెళ్లాను. ఆయన కథ విని నచ్చలేదు గానీ నువ్వు కథ చెప్పిన విధానం బాగుంది. మరో మంచి సబ్జెక్ట్ ట్రై చేయి అన్నారు. అలా కొంతకాలం తర్వాత దిల్ రూబా కథను వినిపించా. కిరణ్ గారు వెంటనే మనం ఈ మూవీ చేస్తున్నాం బ్రదర్ అని అన్నారు. అలా దిల్ రూబా మూవీ సెట్స్ మీదకు వెళ్లింది.

వెస్టర్న్ కల్చర్ నుంచి మనం సారీ, థ్యాంక్స్ మాటలు చాలా త్వరగా అలవాటు చేసుకున్నాం. తెలుగులో క్షమించమని అడగలేము గానీ సారీ మాత్రం ఈజీగా చెప్పేస్తాం. తన తప్పు లేనప్పుడు సారీ ఎందుకు చెప్పాలనుకుంటాడు హీరో. ఇలాంటి వ్యక్తిత్వం వల్ల తనతో ఉన్నవారికి ఇబ్బంది ఉండొచ్చు. దిల్ రూబాలో కిరణ్ గారు చేసిన సిద్ధు క్యారెక్టర్ కూడా తన వ్యక్తిత్వం విషయంలో కాంప్రమైజ్ కాదు. క్యారెక్టర్‌ను నమ్ముకుంటాడు. దాని వల్ల అతని లైఫ్‌లో ఇబ్బందులు వస్తాయి.

ప్రేమించిన అమ్మాయితో విడిపోయిన తర్వాత ఆ లవర్‌ను శత్రువులా చూస్తుంటారు. కానీ ప్రేమ కంటే ముందు వారి మధ్య ఉండేది స్నేహమే. అదే స్నేహాన్ని విడిపోయిన తర్వాత కూడా పంచవచ్చు. బాగున్నావా అని ఫోన్ చేసి మన ఎక్స్ లవర్ ను అడగటంలో తప్పులేదు. దిల్ రూబా కథలో ఇలాంటి ఎలిమెంట్స్ ఉంటాయి. ఇటీవల వచ్చిన డ్రాగన్ మూవీకి మా దిల్ రూబాకు సంబంధం లేదు. మా మూవీ ట్రీట్ మెంట్ వేరుగా ఉంటుంది. ప్రేమ కథలన్నీ ఒకటే మనం వాటిని తెరపై చూపించే విధానమే కొత్తగా ఉండాలి. అలాంటి కొత్త తరహా ప్రేమ కథను దిల్ రూబాలో చూస్తారు.

సంగీత దర్శకుడు సామ్ సీఎస్ గారు ఎంతో బిజీగా ఉంటారు. అయినా నాలాంటి కొత్త దర్శకుడు కథ చెబుతానని వెళ్తే టైమ్ ఇస్తారు. ఈ సినిమాలోని పాటలకు సందర్భం చెప్పామంతే ఆయన బ్యూటిఫుల్ సాంగ్స్ ఇచ్చారు. బీజీఎం మా మూవీకి ఆకర్షణగా నిలుస్తుంది. భాస్కరభట్ల గారిని గురువు గారు అని పిలుస్తా. ఆయన మా మూవీకి మంచి లిరిక్స్ ఇచ్చారు. అర్జెంట్ లిరిక్స్ కావాల్సిన వచ్చినప్పుడు నేనూ ఓ పాట రాశా. మనం చూసిన మనషులు, సందర్భాలే ఏ కథకైనా స్ఫూర్తినిస్తాయి. దిల్ రూబా టైటిల్ వినగానే క్యాచీగా ఉంది. టైటిల్‌లో ఒక మంచి సౌండ్ ఉంది అనిపించింది.

క మూవీ కంటే ముందే దిల్ రూబా మొదలైంది. అయితే ఇందులో ఇతర భాషలకు చెందిన ప్యాడింగ్ ఆర్టిస్టులు ఉన్నారు. వాళ్లు బిజీగా ఉండటం వల్ల మా షూటింగ్ కొంత ఆలస్యమైంది. ఇద్దరు హీరోయిన్స్ రుక్సర్, క్యాతీ డేవిసన్‌కు మంచి రోల్స్ ఉన్నాయి. వారి పర్ ఫార్మెన్స్ ఆకట్టుకుంది. మొదట వైజాగ్ బ్యాక్ డ్రాప్‌లో దిల్ రూబా చేయాలని అనుకున్నాం అయితే మంగుళూరులో బ్యూటిఫుల్ లొకేషన్స్ ఉన్నాయని తెలిసి అక్కడ షూట్ చేశాం. నేను రైటర్‌ను కాబట్టి పర్ఫెక్ట్‌గా స్క్రిప్ట్ చేసి నెక్స్ట్ మూవీకి రెడీ అవ్వాలని అనుకుంటున్నాను. దిల్ రూబా ఈ నెల 14న రిలీజ్ అవుతుంది. ఆతర్వాత కొత్త మూవీకి సన్నద్ధమవుతా.

## శ్రీలీలను సత్కరించిన మెగాస్టార్ చిరంజీవి

**ప్రపంచ మహిళా** దినోత్సవం సందర్భంగా మెగాస్టార్ చిరంజీవి తనతో కలిసి పని చేసిన మహిళలకు అలాగే ఇతర మహిళామణులకు తన సోషల్ మీడియా వేదిక పైన శుభాకాంక్షలను తెలియజేశారు. మెగా స్టార్ చిరంజీవి హీరోగా వశిష్ఠ దర్శకత్వంలో యువీ క్రియేషన్స్ సంస్థ నిర్మిస్తోన్న భారీ బడ్జెట్ చిత్రం 'విశ్వంభర' సినిమా ప్రస్తుతం అన్నపూర్ణ సెవెన్ ఏకర్స్‌లో శరవేగంగా చిత్రీకరణను జరుపుకుంటోంది. అదే స్టూడియోలో మరో షూటింగ్‌లో ఉన్న శ్రీలీలకు ఈ విషయం తెలిసి తనెంతగానో అభిమానించే చిరంజీవి గారు సమీపంలో ఉన్నారని తెలుసుకున్న శ్రీలీల విశ్వంభర సెట్స్‌కు వెళ్లి చిరంజీవి గారిని కలిశారు. మహిళా దినోత్సవం సందర్భంగా తనను కలిసిన శ్రీలీలకు శాలువా కప్పి సత్కరించిన దుర్గాదేవి రూపం ముద్రించిన శంఖాన్ని బహుమతిగా బహుకరించారు మెగా స్టార్ చిరంజీవి గారు. మెగాస్టార్ నుంచి వచ్చిన ఈ ప్రత్యేకమైన బహుమతిని అందుకున్న శ్రీలీల సంతోషాన్ని వ్యక్తం చేస్తూ ఫొటోలను తన సోషల్ మీడియా అకౌంట్‌లో పోస్ట్ చేశారు.

**విలక్షణ దర్శకుడు** రామ్‌గోపాల్‌వర్మ లేటెస్ట్ మూవీ 'శారీ'. ట్యాగ్‌లైన్: 'టూ మచ్ లవ్ కెన్ బి స్కేరీ'. గిరి కృష్ణకమల్ దర్శకత్వంలో, ఆర్జీవిఆర్వి ప్రొడక్షన్స్ ఎల్ఎల్‌పి బ్యానర్‌పై ప్రముఖ వ్యాపారవేత్త రవిశంకర్‌వర్మ ఈ చిత్రాన్ని నిర్మిస్తున్నారు. పాన్ ఇండియా మూవీగా తెలుగు, హిందీ, తమిళ, మరియు మలయాళ భాషల్లో రూపొందిన 'శారీ' చిత్రాన్ని మార్చి 21న ప్రపంచవ్యాప్తంగా విడుదల చేస్తున్నారు. సత్య యాదు, ఆరాధ్య దేవి హీరో హీరోయిన్లుగా రూపొందిన ఈ చిత్రాన్ని పలు యదార్థ ఘటనల ఆధారంగా నిర్మించారు. సైకలాజికల్ థ్రిల్లర్‌గా రూపొందిన ఈ చిత్రంపై ఇంజనీరింగ్ కాలేజీ విద్యార్థులతో ఇంటరాక్ట్ అయ్యారు రామ్‌గోపాల్ వర్మ. మేడ్చల్‌లోని మల్లారెడ్డి ఇంజనీరింగ్ అండ్ మేనేజ్‌మెంట్ సైన్స్ కాలేజీలో రామ్‌గోపాల్‌వర్మ, నటులు సత్య, ఆరాధ్య దేవి, నిర్మాత రవిశంకర్‌వర్మ, రాంగోపాల్‌వర్మ సోదరి విజయ పాల్గొన్నారు. ప్రస్తుతం సమాజంలోని సంబంధాలపై సోషల్ మీడియా ప్రభావం ఎంతవరకు ఉంది అనే విషయంపై విద్యార్థుల అభిప్రాయాలను తెలుసుకున్నారు. ఈ కార్యక్రమంలు సుమారు 2,000 మంది విద్యార్థినీ విద్యార్థులు, కాలేజీ యాజమాన్యం, అధ్యాపకులు పాల్గొన్నారు.

ముందుగా రాంగోపాల్‌వర్మ మాట్లాడుతూ 'భావి భారత నిర్మాతలకు గుడ్ ఈవెనింగ్! మరియు ప్రపంచ మహిళా దినోత్సవ శుభాకాంక్షలు!! నేను కూడా మీలాగే ఇంజనీరింగ్ స్టూడెంట్‌ని. నిజజీవిత సంఘటనల ఆధారంగా సైకలాజికల్ థ్రిల్లర్‌గా వస్తున్న 'శారీ' మూవీ సోషల్ మీడియా ప్రభావం దాని ద్వారా ప్రమాద భరితంగా జరుగుతున్న కొన్ని అంశాలను ముఖ్య కథాంశంగా తీసుకోవడం జరిగింది. సోషల్ మీడియాలో ఎవరెవరో ముక్కు మొహంతెలియని వాళ్ళతో పరిచయాలు పెంచుకుని, వాళ్ళ బ్యాక్‌గ్రౌండ్‌గానీ, ఫోర్‌గ్రౌండ్ గానీ తెలుసుకోకుండా గుడ్డిగా నమ్మేయడం వల్ల జరిగిన ఎన్నో ప్రమాదాల గురించి, భయంకర సంఘటనల గురించి మనం చాలా చాలా విన్నాం, చూసాం. అలాంటి నిజ జీవిత ఘటన ఆధారంగా తీసిన సినిమా ఈ 'శారీ'. ఈరోజు సినిమాలోని విషయాలను మీతో పంచుకోవడానికి ఇక్కడకు రావడంజరిగింది" అన్నారు.

ఈ సందర్భంగా విద్యార్థులు అడిగిన కొన్ని ఆసక్తికరమైన ప్రశ్నలకు ఆర్జీవీ ఇచ్చిన సమాధానాలు..

**అర్జీవీగారు మీలో వున్న ధైర్యం, భయం అనేది లేకపోవడం వంటి అంశాలు సగం నన్ను హాగ్ చేసుకొని ఇస్తారా?**

నేను ఇవ్వను. మగవాళ్ళను హగ్ చేసుకునే వాడిలా కనిపిస్తున్నానా!

## 21న రిలీజ్ అవుతున్న 'శారీ'

**మీరు పవన్ కళ్యాణ్‌తో సినిమా డైరెక్ట్ చేస్తారా?**

నేను చచ్చాక ఆయనతో డైరెక్ట్ చేస్తాను.

**సందీప్ వంగా కాంబినేషన్‌లో మీ సినిమా ఆశించవచ్చా?**

అంటే ఏంటి? నేను హీరోగా అయన డైరెక్ట్ చేయాలా? ఆయన హీరోగా నేను డైరెక్ట్ చేయాలా? ఇద్దరం దర్శకులం అదెలా సాధ్యం కుదరదు. సినిమా వుండదు.

చిత్ర కథానాయకి ఆరాధ్య దేవి మాట్లాడుతూ "ముందుగా మీ అందరికీ ప్రపంచ మహిళా దినోత్సవ శుభాకాంక్షలు. మీకు నా చీర నచ్చిందా? నాకు హైదరాబాద్ అంటే చాలా ఇష్టం నాకు తెలుగు అంతగా రాదు. అయినా ట్రై చేస్తాను. మీరు మాపై చూపించిన ప్రేమ నాకు నచ్చింది. నేను కేరళ కుట్టిని. కేరళ కుట్టిగా నేను కనిపిస్తున్నానా? (స్టూడెంట్స్ నో అనడంతో) లేదా? అయితే నేను తెలుగు అమ్మాయినే! శారీ చిత్రంతో నేను తొలిసారిగా మీ ముందుకు వచ్చాను. రాముగారు నన్ను 'శారీ' చిత్రంతో మీకు పరిచయం చేసారు. ఈ చిత్రం ద్వారా మీ అందరి ప్రేమాభిమానాలను అందుకుంటానని భావిస్తున్నా" అన్నారు.

చిత్ర కథానాయకుడు సత్య యాదు మాట్లాడుతూ "నేను ధల్లీకి చెందిన స్టేజి ఆర్టిస్టిని. ఈ శారీ సినిమా కోసం రాంగోపాల్‌వర్మగారు ప్రకటన ఇచ్చారు. నేను ప్రయత్నం చేశాను. నా అదృష్టం కొద్ది అయన దృష్టిలో పడ్డాను. ఈరోజు మీ ముందు హీరోగా నిలబడ్డాను. (అమ్మాయిలను ఉద్దేశించి) నేను హీరోగా కనిపిస్తున్నానా? లేక సైకోగా కనిపిస్తున్నానా? (అమ్మాయిలు హీరో...హీరో...హీరో... అని అరిచారు) ఈ సినిమాలో సైకోగా కనిపిస్తాను. కానీ, రియల్ లైఫ్‌లో నేను చాలా మంచివాడ్ని. నిజజీవిత సంఘటనల ఆధారాలతో సైకలాజికల్ థ్రిల్లర్‌గా 'శారీ' చిత్రం వుంటుంది. చిత్రం చాలా బాగా వచ్చింది. మీరందరూ సినిమా చూడాలి. చూస్తారా? (స్టూడెంట్స్ చూస్తాం! చూస్తాం అన్నారు) ఈ నెల 21న నాలుగు భాషల్లో విడుదల అవుతుంది" అన్నారు.

ఇంతమంది దర్శకులు వుండగా ఆర్జీవీతోనే ఈ సినిమాకు ఎలా శ్రీకారం చుట్టారు అని స్టూడెంట్ అడిగిన ప్రశ్నకు... నిర్మాత రవిశంకర్‌వర్మ సమాధానమిస్తూ "రామ్ గోపాల్‌వర్మ నా మిత్రుడు. ఆయనతో నా పరిచయం వుంది కాని సినిమా చేస్తానని అనుకోలేదు. ఒకానొక సందర్భంలో ఈ శారీ కథ గురించి అయన నాతో చెప్పడం జరిగింది. ఇన్‌స్టాగ్రామ్‌లో ఆయన అనుకున్న కథకు చీరతో ఆరాధ్య కనపడటం, మిగతా నటులను ఎంపిక చేసుకోవడం ఆలా ఈ ప్రాజెక్ట్ సెట్ అయ్యింది. ఓ మంచి సినిమాతో నిర్మాతగా పరిచయం అవుతున్నానని భావించి సినిమా మొదలుపెట్టాము. ఈ సినిమాతో నాకు మంచి గుర్తింపు వస్తుందని భావిస్తున్నాను" అన్నారు.

రామ్‌గోపాల్‌వర్మ సోదరి విజయగారిని, మీరు ఆర్జీవిని కొట్టారా? అడిగిన ప్రశ్నకు "చిన్నప్పటి నుండి రాము ఆలోచనలు విభిన్నంగా ఉండేవి. చిన్నప్పుడు ఏదో తప్పు చేస్తే ఒకసారి కొట్టాను. నన్ను తిరిగి కొట్టలేక కాదు, పైగా కరాటే కూడా నేర్చుకున్నాడు. ఎప్పుడూ ఎవరినీ కొట్టే మనస్తత్వం కాదు రాముది. ప్రతీది చాలా లైట్‌గా తీసుకుంటాడు" అన్నారు.

లక్కీ లక్ష్మి వ్యాఖ్యాతగా వ్యవహరించిన ఈ కార్యక్రమం ఆద్యంతం నవ్వులతో, విద్యార్థుల కేరింతల మధ్య ఎంతో సందడిగా జరిగింది.

# ధీర "కెప్టెన్ రీనా వర్గీస్"

అదొక మావోయిస్టుల ఉనికి ఉండే అత్యంత కఠినమైన దండకారణ్యం. సాధారణంగా దండకారణ్యంలోకి అడుగుపెట్టాలంటేనే ఒకరకమైన వణుకు పుడుతుంది. అందులోనూ అది నక్సల్స్ ప్రభావిత ప్రాంతం. ఏ క్షణాన ఎటువైపునుండి తూటాల వర్షం కురుస్తుందో తెలియని అతి భయంకరమైన ప్రాంతమది. మహారాష్ట్రచత్తీస్‌గఢ్ సరిహద్దుల్లో మావోయిస్టుల కీలక స్థావరం అయిన అబుజ్‌మర్ ప్రాంతం 21 అక్టోబర్ 2024న మావోయిస్ట్ మరియు పోలీసుల మధ్య ఉద్రిక్త వాతావరణంలో కాల్పులతో ఎనిమిది గంటలపాటు దద్దరిల్లిపోయింది. ఆ కాల్పుల్లో క్షతగాత్రుడైన 60 కమాండో శరీరంలోకి మూడు బుల్లెట్లు దూసుకుపోగా, తీవ్ర రక్తస్రావంతో మూడు గంటలపాటు కొట్టుమిట్టాడుతున్న ఆయనను ధైర్యవంతురాలైన మహిళా హెలికాప్టర్ పైలట్ భూమికి కేవలం 11 అడుగుల ఎత్తులో హెలికాప్టర్ నిలిపి

మధ్య గాయపడిన కమాండో ను హెలికాప్టర్ లోకి ఎక్కించడం అసాధ్యమని భావించింది. ఎలాగైనా జవాన్ ప్రాణాలు రక్షి ంచా లనే సంకల్పంతో తన కో పైలట్ సహాయంతో కాప్టర్‌ను భూమికి వీలైనంత దగ్గరగా దించి కాప్టర్ భూమికి కేవలం 11 అడుగుల ఎత్తులో తిరుగుతుండగా ఆమె కాక్‌పిట్ నుండి దూకింది. కమాండోల సహాయంతో గాయపడిన జవాన్‌ను హెలికాప్టర్‌లోకి వేగంగా ఎత్తగలిగారు. ప్రమాద స్థలం నుండి కేవలం 30 నిమిషాల్లోనే గడ్చిరోలి కి తరలించి ప్రథమ చికిత్స అందించారు. ఆతర్వాత మెరుగైన వైద్యం కోసం, అక్కడి నుంచి నాగ్‌పూర్‌కు తరలించారు. తీవ్ర రక్తస్రావం అయినప్పటికీ సరైన సమయంలో హాస్పిటల్ కి చేర్చడంతో కమాండో ప్రాణాలతో బయటపడ్డాడు. అంతేకాకుండా ఆమె ఓ విపత్తు సమయంలో కూడా సహాయక చర్యలు చేపట్టడం గర్వించదగిన విషయం. కోవిడ్ కాలంలో లక్షద్వీప్ నుండి చాలా మందిని విమానంలో తరలించడంలో కూడా ఆమె సహాయపడింది. ప్రమాదకరమైన ప్రాంతాల్లో హెలికాప్టర్ కార్యకలాపాలు అంత సులభం కాదన్న విషయం మనందరికీ తెలిసిందే, ఆమె ధైర్యసాహసాలు ప్రదర్శించి కమాండో ప్రాణాన్ని కాపాడిన ధీర వనితగా రాష్ట్రపతి ద్రౌపది ముర్ము రాష్ట్రపతి భవన్‌లో కెప్టెన్ రీనాను సత్కరించారు. పౌర విమానయాన మంత్రిత్వ శాఖ కూడా ఆమె సాహసోపేత సేవను అభినందించారు.కూంబింగ్ ఆపరేషన్ లలో పురుషులు మాత్రమే కాదు మహిళలు కూడా ధైర్యంగా పోరాడగలగడంతో పాటు ప్రాణాపాయ స్థితిలో కాపాడగలరనే విషయాన్ని "కెప్టెన్ రీనా వర్గీస్" నిరూపించారు. భయమే అత్యంత క్రూరమైన శత్రువు. భయంతో వేసే ప్రతి అడుగు వెనక్కి పడుతుంది గానీ ముందుకు పోలేము. మహిళలు ఆత్మవిశ్వాసంతో ముందుకు సాగినప్పుడే వారికి ఏదైనా సాధ్యమే.

**- కోట దామోదర్**

# అండర్ గ్రౌండ్ అమ్మాయిలు ..

అమ్మాయిలే కానీ కుంపూటర్ ముందు కూర్చో వాలను కోలేదు. భూగర్భలోతుల్ని శోధించాలనుకున్నారు. కోరిమరీ మైనింగ్ ఎంచుకున్నారు. సింగరేణి లో ఉద్యోగం సాధించారు. ఇదేమంత తేదీగ్గా జరగ లేదు. 'అండర్ గ్రౌండ్ అమ్మాయిలు ఎందుకొద్దు' అంటూ ప్రశ్నించి చట్టాన్నే సవరించేలా చేశారు. బరువైన హెల్మెట్లు, బూట్లు, హెడ్‌లైట్లు ధరించి చీకటినీ ధూళినీ పట్టించుకోకుండా కిలోమీటర్ల కొద్ది ప్రయాణిస్తూ శిక్షణలో రాటుదేలుతున్నారు. 'చేయలేరు' అన్నవాళ్లే ప్రశంసించేలా చేశారు. మైనింగ్ లింగ సమానత్వానికి చోటిస్తోంది సింగరేణి కాలరీస్ కంపెనీ లిమిటెడ్. 1988లోనే స్త్రీలూ బొగ్గుగనుల్లో పనిచేసేవారు. ప్రమాదాలు పెరగడం, ఎక్కువగా బొగ్గుమ మోయలేకపోవడం... వంటి కారణాలతో బ్రిటిష్ ప్రభుత్వం మహిళల్ని నిషేధించింది. ఆ తరవాత కాలం ఆగినా గత కొన్ని దశాబ్దాలుగా గమల ఉపరితల విభాగాల్లో మహిళల నియామకు పెరుగుతూ వస్తోంది. గతేడాది డిసెంబరులో జరిపిన నియామకాల్లోన మైనింగ్ క్యాటగిరీ కింద 34మంది మహిళల్ని ఎంపిక చేసిందీ సంస్థ. మహిళా ఉద్యోగులకోసం ప్రత్యేకంగా ఓ ఓపెన్‌కాస్ట్ అండర్ గ్రౌండ్ మైన్‌లని కేటాయించాలనీ నిర్ణయం తీసుకుంది. తొలిసారిగా రెస్క్యూ విభాగంలోనూ ఒకమ్మాయిని నియమించింది. ఈ చారిత్రక నిర్ణయాలకి కారణం తెలుగమ్మాయిలే.

### ఆ నిషేధాన్ని ప్రశ్నించాం : నేరేడుకొమ్ము హిరణ్మయి

మాది పెద్దపల్లి నాన్న గోవర్ధన్ పూజారి అమ్మ వాణి అక్క అన్న సాఫ్ట్‌వేర్ ఉద్యోగులు. నేను కొత్తగా ట్రై చేయాలనుకున్నా మంథని జేఎన్‌టియూ కాలేజీలో బ్రాంచ్‌లో అమ్మాయిల్ని తీసుకుంటున్నారని తెలిసి అప్లై చేశా మా బ్యాచ్‌లో ఏడుగురం అమ్మాయిల మా

సీనియర్ బ్యాచ్‌లో నలు గురు ఫోర్త్ ఇయర్‌లో ఉండగా సింగరేణి ప్రకటన వచ్చింది. అందులో 'ఓన్లీ' ఫర్ మెన్ అని చూసి కంగుతిన్నాం. చదరవడానికి సీటిచ్చారు. ఉద్యోగానికి ఎందుకొద్దు మా చదువుకి అర్థం లేదా అనిపించింది. 1952వాటి గనుల చట్టం ప్రకారం ఓపెన్‌కాస్ట్ గనుల్లో ఉదయం నుండి 6 సాయంత్రం 7 వరకు పనిచేయడానికి అమ్మాయిలు అర్హులే. దానితో 2017లో మా బ్యాచ్ ఏడుగురం ఢిల్లీ వెళ్లాం అప్పటికి మాలో ఎవ్వరం రాష్ట్రం దాటలేదు. కానీ ధైర్యం చేశాం. పాకెట్ మనీతోనే ప్లాన్ చేసుకున్నాం. కేంద్ర కార్మికశాఖా మంత్రి సంతోష్ గంగ్వార్‌ని కలిసి వాటి పిటిషన్ దాఖలు చేశాం. తోటి విద్యార్థిను, కాలేజీ యాజమాన్యం మద్దతుగా నిలిచింది. ఎట్టకేలకు 2019లో చట్టాన్ని సవరించారు. భూగర్భగనిలోకి అనుమతి వచ్చింది. అయితే, గవిలో కనీసం ముగ్గురు అమ్మాయిలు కలిసి పనిచేయాలి అని చేర్చారు. ఆ తరువాత కొన్ని ప్రైవేట్ ఫన్స్ అమ్మాయిల్ని తీసుకోసాగాయి. కానీ గనులన్నీ రిమోట్ ఏరియాలో ఉంటాయి, రిస్క్ తీసుకోలేం అని చాలామంది అవకాశం ఇచ్చేవారు కాదు. ఈలోగా ఎంటెక్ చేసి అసిస్టెంట్ ప్రొఫెసర్‌గా చేరా తాజాగా సింగరేణి నోటిఫికేషన్‌తో అప్లై చేశా. నాతో కలిసి 23 మంది అమ్మాయిలు. రామగుండం 11ఇంక్లైన్ గనిలో మేనేజెమెంట్ ట్రైనీలుగా చేరాం. వీళ్లలో నాతోపాటు మా బ్యాచ్‌కు చెందిన పాపునక లక్షి మ్మ, లక్కం స్వాతి కూడా ఉన్నారు. భూగర్భగనుల్లో అమ్మాయిల సంఖ్య పెరుగుతుందనీ, అందుకు మా పోరాటం కారణమనీ అంతా అంటుంటే గర్వంగా అనిపిస్తుంది. ముఖ్యంగా సొంత ఊళ్లోనే పోస్టింగ్ రావడంతో మరీ హ్యాపీ ఆరోజు వద్దన్నవాళ్లే ఇప్పుడు. మెచ్చుకుంటున్నారు. ఇక్కడ మా అధికారులూ ప్రోత్సహిస్తున్నారు. ఒక సంవత్సరం శిక్షణ తరువాత పూర్తి స్థాయిలో పనిచేయగలుతాం.

### రెస్క్యూలో తొలి మహిళగా.. అంబటి మౌనిక

మాది ఖమ్మం నాన్న అంబటి సూర్యనారాయణ ఎల క్ట్రిషియన్ అమ్మ పద్మావతి. అక్క సాఫ్ట్‌వేర్. ఇంజినీర్ చిన్నప్పటినుంచీ నాకు కాస్త దూకుడు ఎక్కువ. మైనింగ్ తీసుకుంటానంటే నాన్న సరే అన్నారు. అలా కొత్తగూడెం మైనింగ్ కాలేజ్‌లో చేరా. ఇంటాబయటా ఎన్నో విమర్శలు. ఫస్టియర్ కాగానే విభాగం మారమన్నారు. ఇంటర్న్‌షిప్‌లో మైన్స్ సందర్శనకు వెళ్లిన ప్పుడూ అంతే. 'ఆడపిల్లలకి కష్టం' అనేవారు. 'నీ వల్ల కాదు' అంటే అది సాధించి మాపే స్వభావం నాది. పట్టుదలతో పూర్తిచేశా. డిగ్రీ కాగానే రాజస్థాన్‌లోని హిందుస్థాన్ జింక్ లిమిటెడ్కు చెందిన వేదాంతలో ట్రెయినీ ఇంజినీర్ చేరా. మూడేళ్లికి అసోసియేట్ మేనేజర్ ప్రమోట్ అయ్యా అక్కడ అంతా ప్రోత్సహించారు. నా కింద 150 వరకూ ఉద్యోగులు... అందరూ అబ్బాయిలే. అమ్మాయి చెబితే వినడమేంటన్నట్లు ఉండేవారు. అదీగాక మొదట్లో హిందీ సరిగ్గా రాక కాస్త భయపడేదాన్ని. దాంతో ముందే సబ్జెక్టు పూర్తిగా తెలుసుకుని కమాండింగ్ చెప్పడం అలవాటుచేసుకున్నా. అక్కడ ఉన్నప్పుడే నాగ్‌పూర్ మైనింగ్ రెస్క్యూ స్టేషన్‌లో శిక్షణ తీసుకున్నా.. ఓసారి ఎయిర్‌పోర్టులో ఒకామె కుప్పకూలి పోయారు. వెంటనే సీపీఆర్ చేయడంతో ఆమె కోలుకున్నారు. అప్పుడు కలిగిన ఫీల్ మాటల్లో చెప్పలేను. ఆ సంఘటన రెస్క్యూ విభాగంమీద మరింత ఇష్టాన్ని పెంచింది. మొన్న డిసెంబరులో సింగరేణికి ఎంపికై కొత్తగూడెం పీవీకే 5 భూగర్భగనిలో అసిస్టెంట్ మేనేజర్‌గా చేరా. రెస్క్యూ శిక్షణకోసం అభ్యర్థన పెట్టుకున్నా. అనుమతి లభించడంతో రెస్క్యూ స్టేషన్‌లో చేరా, శిక్షణ పూర్తిచేసుకున్న తొలి మహిళగా నిలవడం గర్వంగా ఉంది. అండర్ గ్రౌండ్‌నే కాదు. శ్రీశైలం ఎడమ కాల్వ సొరంగ ప్రమాదాల్లాంటి ఆపరేషన్లలోనూ పనిచేయాలని ఉంది. అమ్మాయిలకి ధైర్యం, తెగువ స్వతహాగానే ఉంటాయి. కాస్త ప్రోత్సాహం ఉంటే చాలు... ఎంతటి కఠిన పరిస్థితుల్లోనైనా రాణిస్తారు.

### అప్పుడే నిర్ణయించుకున్నా... అల్లం నవ్యశ్రీ

నాన్న శ్రీనివాస్ రైతు, అమ్మ రాధ మాది కరీంనగర్ దగ్గర కిష్టంపేట్. చిన్నప్పటినుంచీ సింగరేణి గురించి వింటూ పెరిగాను. ఇద్దరు తాతయ్యలూ సింగరేణిలో పనిచేసి గోల్డెన్ స్క్రీమ్ రిటైర్మెంట్ తీసుకున్నారు. తెలియకుండానే బొగ్గుగనిమీద మమకారం పెంచుకున్నా. అందరూ అమ్మాయిలకు సూట్ కాదు అన్నా, ఇంట్లోవాళ్ల మద్దతుతో మైనింగ్ తీసుకున్నా. కాలేజీలో తరచూ ఫీల్డ్ విజిట్స్. తీసుకెళ్లడంతో ఇంకా ఆసక్తి పెరిగింది. 2019లో ఇంజినీరింగ్ పూర్తయ్యాకు.. పశ్చిమ్ బంగలోని 'గెయిన్వెల్ కమోసేల్స్' అనే ప్రైవేట్ కంపెనీలో చేశా. అక్కడ చాలా సవాళ్లు ఎదుర్కొన్నా అమ్మాయిలు భూగర్భ గనుల్లో పనిచేయలేరు. రెండు నెలల్లో వెళ్లిపోతారని ముఖంమీదే. అనేవారు. చేస్తే అండర్ గ్రౌండ్‌నే చేయాలని అప్పుడే గట్టిగా నిర్ణయించుకున్నా. దాంతో పట్టుదలతో భూగర్భ గనుల్లో పనిచేయడానికి అవసరమైన అన్ని పరీక్షలూ

పాసయ్యా, ఈలోగా సింగరేణి నోటిఫికేషన్ రావడం, ఎంపికవ్వడం, రామగుండం 11 ఇంక్లైన్ గనికి మమ్మల్ని తీసుకోవడం... అన్నీ చకచకా జరిగిపోయాయి. నిజానికి అంతా అనుకునేంత రిస్కేమీ భూగర్భంలో ఉండదు. 38 శాతం భద్రతకోసం జాగ్రత్తలన్నీ తీసుకుంటాం. ప్రకృతి విపత్తులతో ప్రమాదం ఒక్క శాతమే. అది ఎక్కడైనా తప్పదు. నేనే కాదు, మాతోపాటు చేరిన బాందవి, అనూపు.... అందరం ఇష్టంగా పనిచేస్తున్నాం. ముమ్ముందు మరెంతోమంది ఈ రంగంలోకి వస్తారనే నమ్మకం ఉంది.

# తొక్కల మిల మిల

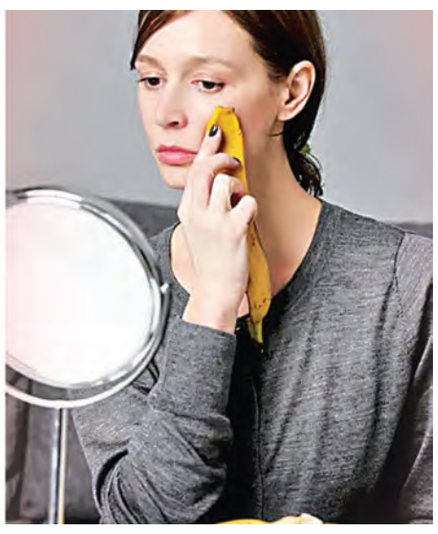

అందం సంరక్షణకు అమ్మాయిలు ఎన్నెన్నో ప్రయత్నాలు చేస్తారు. మెరుపుకోసం ఖరీదైన క్రీములూ వాడుతుంటారు. మరి అరటిపండు తొక్కవి ఎప్పుడైనా ప్రయత్నించారా?

◆ శుభ్రమైన ముఖానికి అరటిపండు తొక్క లోపలి భాగంతో అయిదు నిమిషాలు మృదువుగా రుద్దండి. ఆపై కొద్దిసేపు అలా వదిలేసి, చల్లని నీటితో కడిగేయాలి. తరువాత మాయిశ్చరైజర్ రాస్తే సరి. ఇది నైట్ మాస్క్ గా పనిచేస్తుంది.

◆ ఈ తొక్కలో చిన్న ముక్క తీసుకుని పేస్ట్ చేసుకోవాలి. దానికి అరచెంచా చొప్పున ఫ్రెష్ క్రీమ్, తేనె కలపాలి. దీన్ని ముఖానికి ప్యాక్ లా వేసి, పది నిమిషాలయ్యాక కడిగేయండి.

◆ దీన్ని స్క్రాబ్‌లోనూ వాడొచ్చు. ఈ తొక్క మీద కొద్దిగా పంచదార, తేనె వేసి ముఖానికి రుద్దితే సరి. అయిదు నిమిషాలయ్యాక గోరువెచ్చని నీటితో ముఖాన్ని కడిగి, మాయిశ్చరైజర్ రాయాలి. ఇది మృతకణాలను తొలగించేస్తుంది.

◆ చుండ్రుకి చెక్ పెట్టాలంటే... కప్పు అరటి పండు తొక్కల పేస్ట్‌కి... పావుకప్పు కొబ్బరిపాలు, టేబుల్‌స్పూను పెరుగు కలిపి, మిక్సీ పట్టండి. దీన్ని తలకు పట్టించి అరగంట వదిలేయాలి. తరవాత మైల్డ్ షాంపూతో తలస్నానం చేస్తే చాలు. అరటి పండు తొక్కలో యాంటీ ఆక్సిడెంట్లు పుష్కలంగా ఉంటాయి. ఇవి ఫ్రీరాడికల్స్, ఎండవేడి వల్ల కలిగే నష్టం నుంచి చర్మాను కాపాడతాయి. అరటి తొక్కలోని బి6, బి12 విటమిన్ల చర్మసమస్యలను దూరం చేసి నిగారింపు తెస్తాయి. వృద్ధాప్యఛాయలనూ దూరం చేస్తుంది. ఫ్యాటీ యాసిడ్లు, యాంటీ ఇన్ఫ్లమేటరీ గుణాలు మాడును శుభ్రం చేయడమే కాదు... చుండ్రు, ఎగ్జిమా వంటివాటిని తగ్గిస్తాయి. పొటాషియం చర్మానికీ కురులకీ తేమను అందిస్తుంది. ఎన్ని ప్రయోజ నాలో కదా... అందుకే పనికిరాదని చెత్తలో పడేయక చర్మ సంరక్షణకు ప్రయత్నించండి..

# చిన్నారులకు మ్యాచింగ్ స్క్రంచీ..

జట్టుంటే ఏ ముండి అయినా వేయొచ్చంటారు. మరి ఆ ముడి వేయడానికి ఉపయోగపడేవే స్క్రంచీ హెయిర్ బ్యాండ్‌లు. ఒకప్పుడు బాగా ప్రాచుర్యంలో ఉన్న క్లాత్ హెయిర్ బ్యాండ్‌లు ఇప్పుడు మళ్లీ ట్రెండ్ అవుతున్నాయి. క్యాజువల్, రఫుల్, ప్యాచ్‌వర్క్, కాటన్, ఆర్గాంజా, వెల్వెట్.. లాంటి రకాల్లో మార్కెట్లోకి వచ్చేశాయ్. లాండ్, షార్ట్, మీడియం జుట్టు దేనికైనా సరే చక్కగా నప్పే ఈ బ్యాండ్‌లు అమ్మాయిల మనసు దోచేయడమే కాదు పిల్లలకీ భలే లుక్కిస్తున్నాయి. వీటికి రెండు రిబ్బన్లు వేలాడేలానూ డిజైన్ చేస్తున్నారు. పైగా క్లాత్‌తో చేసినవి కాబట్టి ఎకున కవ కాలం మన్నుతాయివి. అందుకే ఒక్కో డ్రెస్సుకూ ఒక్కో మ్యాచింగ్ బ్యాండ్‌నూ కొనేస్తున్నారు.

# కాటుక కన్నుల కళ !

కాటుక వల్ల కంటి అందమే కాదు.. మోము సౌందర్యం కూడా ద్విగుణీకృత మవుతుంది. మరి అలాంటి కాటుక వల్ల కళ్లకు ఎలాంటి ప్రయోజనాలున్నాయి? అసలు కళ్లకు కాటుక ఎలా పెట్టుకోవాలి. పెట్టుకునేటప్పుడు గుర్తుంచుకోవాల్సిన అంశాలేంటి? తెలుసుకోవాలంటే ఇది చదివేయండి.

**కంటికి చల్లదనం....** కాటుక.. కళ్లను హైలైట్ చేయడమే కాదు. కంటికి చల్లదనాన్ని కూడా అందిస్తుంది. రాత్రి పూట కళ్లకు కాటుక పెట్టుకొని పడుకోవడం వల్ల కంటిలో ఉండే మలినాలు తొలగి కళ్ల శుభ్రపడతాయంటున్నారు నిపుణులు.

**పెట్టుకునేటప్పుడు ఇలా .....**

◆ కళ్లకు కాటుక పెట్టుకోవడం కూడా ఓ కళే! కాటుక పెట్టుకునేటప్పుడు కొన్ని నియమాలు పాటిస్తే మరింత ఆకర్షణీయంగా కనిపించచ్చంటున్నారు నిపుణులు.

◆ కాటుక పెట్టుకునే ముందు కళ్లను శుభ్రంగా కడుక్కోవాలి.

◆ .తర్వాత కళ్లను పొడిగా తుడుచుకొని మాయిశ్చరైజింగ్ క్రీమ్‌తో కళ్ల చుట్టూ మసాజ్ చేసుకోవాలి. ఒకవేళ మీది ఆయిల్ చర్మం అయితే క్రీమ్‌కి బదులు ఫేస్ పౌడర్ ఉపయోగిస్తే సరిపోతుంది. లేదా టిష్యూ పేపర్‌తోనైనా కళ్ల చుట్టూ నీట్‌గా తుడుచుకోవాలి. ◆ మొదట కంటి కింది రెప్పకు. తర్వాత పై రెప్పకు కాటుక అప్లై చేసుకోవాలి. దీనికోసం మనం ఉపయోగించే కాజల్ టిప్ గట్టిగా, గరుకుగా, కఠినంగా ఉండకుండా జాగ్రత్త పడాలి. ఎందుకంటే గరుకుగా ఉంటే కంటి లోపల గుచ్చుకునే ప్రమాదం ఉంది. ◆. కొంతమందికి కాటుక చేత్తో పెట్టుకునే అలవాటు ఉంటుంది. అలాంటివారు కాటుక పెట్టుకునే ముందు చేతులను శుభ్రంగా కడుక్కోవడం మరచిపోవద్దు. అలాగే వేళ్లకు గోళ్లు పొడవుగా లేకుండా చూసుకోవాలి. లేదంటే అవి కళ్లల్లో గుచ్చుకుంటాయి. ◆. బ్లాక్ జెల్ లైనర్ పెట్టుకుంటే కంటి అందాన్ని మరింత ద్విగుణీకృతం చేసుకోవచ్చు. ◆ తక్కువ నాణ్యత గల కాటుకను ఉపయోగించడం వల్ల అందులో ఉండే హానికారక రసాయనాలు వివిధ రకాల కంటి సమస్యలను కలుగజేస్తాయి. కాబట్టి నాణ్యమైన కాటుకను ఎంచుకోవడం మంచిది. ◆ కాటుక పెట్టుకునే ముందు కళ్లకు ఫేస్‌పౌడర్ అప్లై చేసుకోవాలి. దీనివల్ల కాటుకను ఫేస్ పౌడర్ గ్రహించి మరెక్కడా అంటుకోకుండా, కంటి చుట్టూ ముఖమంతా విస్తరించకుండా జాగ్రత్తపడచు .

◆ కనురెప్పలు ఆయిలీగా ఉండటం వల్ల కూడా కాటుక విస్తరించే అవకాశం ఉంటుంది. ఇలా కాకుండా ఉండాలంటే కాటుక పెట్టుకునే ముందే ఒక ఇయర్ బడ్‌ని తీసుకున్న కనురెప్పలపై తుడవాలి. ఫలితంగా అక్కడ జిడ్డుదనం పోయి కాటుక విస్తరించకుండా. కళ్లు ఆకర్షణీయంగా కనిపిస్తాయి. ◆ కాటుక పెట్టుకున్న తర్వాత కళ్లను నలపకూడదు. అలాగే కాటుక మరెక్కడా అంటుకోకుండా ఉండాలంటే కాటుక పెట్టుకున్న భాగానికి కాస్త కింది భాగంలో లిక్విడ్ లైనర్‌ని అప్లై చేసుకోవాలి. ఫలితంగా కళ్లకు మంచి లుక్ కూడా వస్తుంది.

# అన్నమయ్య పాటే ఇష్టం

ఆధ్యాత్మికం

గడపసాగాడు.అన్నమయ్య ఆచూకీ తెలిసిన తల్లిదండ్రులు తిరుమల వెళ్లి అన్నమయ్యను తాళ్లపాకకు తెచ్చుకోగలిగారు. కానీ ఆయనలో స్వామి ధ్యాస తగ్గలేదు. భార్య వల్ల దారికి వస్తాడని వివాహం చేశారు. ఒకటి కాదు రెండు పెళ్లిళ్లు చేసుకున్నా.. శ్రీవేంకటేశునిపై ఆపార భక్తి తగ్గలేదు. కనుకనే.. తిరుమల వెంకన్నను స్వామీ! నీకు తిరుమల లడ్డూ కావాలా? అన్నమయ్య పాట కావాలా? అనడిగితే ఆ కోనేటిరాయడు రెండోదే కోరుకుంటాడు. ఆయన పాట స్వామికి అంత ఇష్టం మరి. దక్షిణా దిన పదకవితాశైలి, భజన సంప్రదాయా లకు ఆద్యుడు అన్నమయ్య. తన జీవిత కాలంలో వేలాది కీర్తనలు రచించాడు. విజయనగర సామ్రాజ్యా మయ్య ప్రతినిధి అయిన సాళువ నరసింగ రాయలు.. తనపై కూడా కీర్తనలు రచించమని కోరగా తిరస్కరిం చాడు. నారాయణ సూరి, లక్కమాంబ దంపతులకు వేంకటేశ్వరస్వామి అనుగ్రహంతో వైశాఖ పూర్ణిమనాడు కడప జిల్లా తాళ్లపాకలో జన్మించాడు అన్నమయ్య ఎనిమిదెళ్లకే ఎవరికీ చెప్పకుండా తిరుమలకు బయల్దేరాడు. ఆ యాత్రలో ఆకలి గొన్న అన్నమయ్యకు అలమేలు మంగమ్మ వృద్ధ రాలిగా కనిపించి పాయసం అందించింది. తిరుమల చేరి స్వామిని దర్శించుకున్నాక.. అలమేలు మంగమ్మను కీర్తిస్తూ శ్రీశ్రీవేంకటేశ్వర శతకంఖి రచించాడు. ఆ మహా క్షేతంలోనే ఉంటూ.. స్వామిని దర్శించుకుంటూ కాలం శ్రీహరిని స్తుతించిన ఈ నోరు మానవ మాత్రులను కీర్తించదు అన్నాడు. ఆ మాటలకు ఆగ్రహిం చిన నరసింగరాయలు అన్నమయ్యను చెరసాలలో బంధించాడు. స్వామి అనుగ్రహం తో రాజుకు జ్ఞానోద యమై అన్నమయ్యను విడుదల చేయడమే కాదు, క్షమించమని ప్రాధేయ పడ్డాడు. అన్నమయ్య సంకీర్త నల ప్రవాహం సెలయేరుల ప్రవహించింది. తిరుమల హుండీకి ఎదురుగా ఉన్న రాతి పలకల గదిలో సంకీర్తనల భాండాగారం బయట పడింది. అలా వేలాది అన్నమయ్య కీర్తనలు, మరెన్నో అమూల్య సంకీర్తనల సంపద అందుకోగలిగాం. అన్నమయ్య సంకీర్తనల ప్రవాహం సెలయేరుల ప్రవహించింది. తిరుమల హుండీకి ఎదురుగా ఉన్న రాతి పలకల గదిలో సంకీర్తనల ఖండితంగా బయట పడింది. అలా వేలాది అన్నమయ్య కీర్తనలు, మరెన్నో అమూల్య సంకీర్తనల సంపద అందు కోగలిగాం. బ్రహ్మ మొక్కటే పరబ్రహ్మ మొక్కటే కీర్తనలో సమాజంలోని అసమానతలను చీల్చి చెండాడాడు. అన్నమయ్య: నిందాక రాజు నిదురించే నిద్రయు ఒక్కటే అంటూ రాజు, బంటులకు తేడా ఏముందని ప్రశ్నించారు. ఏనుగు మీద అయినా, శునకం మీద అయినా సూర్య కిరణాలు ఒకేరీతిలో ప్రకటాయి అన్నాడు. పంచభూతాలకు లేని ఈ పట్టింపులు నీకెందుకు? అంటూ ఆనాడే చురక పెట్టాడాయన అన్నమయ్య పరమ భక్తుడే కాదు గొప్ప సంఘసంస్కర్త, ఆధ్యాత్మిక విప్లవం.

## పసుపుతో సౌందర్యం

★ పసుపునీరును వారానికి ఒకసారి తాగటంవలన ఒంట్లోని వేడిని, రక్తాన్ని శుద్ధి చేస్తుంది. ★. వర్షాకాలంలో పాదాలునాని ఒరుసుకుపోవటం తగ్గుతుంది. ★. పసుపురాసుకుంటే యాంటీ సెప్టిక్‌గా పనిచేసి క్రిములను నివారిస్తుంది. ★. ఆముదమంలో కొంచెం పసుపుకలుపుకునీ శరీరానికి పూసుకొని పది నిమిషాల తర్వాత సబ్బుతో రుద్దుకుని స్నానం చేసునంటే శరీరంమీద ఉండే మచ్చలు, దురదలు చర్మవ్యాధులు తగ్గుతాయి. ★ పసుపురాసుకుంటే యాంటీసెప్టిక్‌గా పనిచేసి క్రిములను నివారిస్తుంది. ★శరీరంమీద ఎర్రడిన దురదతో బాధపడుతుంటే పసుపు వేపాకునూరి ఒంటికిపూయండి దురద తగ్గుతుంది.

## 'ఐ లీగ్'లో హైదరాబాద్ శ్రీనిధి గెలుపు

**న్యూఢిల్లీ:** ప్రతిష్ఠాత్మక ఐ లీగ్-2025లో హైదరాబాద్‌కు చెందిన శ్రీనిధి దక్కన్ ఎఫ్‌సీ (ఎస్‌డీఎఫ్‌సీ) గెలుపు జోరు కొనసాగుతున్నది. పంజాబ్‌లోని మహిల్‌పూర్‌లో జరిగిన మ్యాచ్‌లో శ్రీనిధి టీమ్ 1-0 తేడాతో ఢిల్లీ ఎఫ్‌సీపై అద్భుత విజయం సాధించింది. ఈ సీజన్‌లో ప్రత్యర్థి వేదికలపై శ్రీనిధికి ఇది నాలుగో గెలుపు కావడం విశేషం. ఆఖరి వరకు హోరా హోరీగా సాగిన పోరులో శ్రీనిధి తరఫున డేవిడ్ కాస్టెండా మునోజ్ (62ని) ఏకైక గోల్ చేశాడు. ఎస్‌డీఎఫ్‌సీ మూడు మార్పులతో బరిలోకి దిగడం కలిసొచ్చింది. 62వ నిమిషంలో డేవిడ్ కాస్టనెడా ఈ గోల్ చేశాడు. తొలుత రెండు జట్లు స్పష్టమైన అవకాశాలను సృష్టించకుండా పొజిషన్‌ను పంచుకున్నాయి. కొన్ని హాఫ్‌అవకాశాలు తప్ప, మొదటి అర్ధభాగం పెద్దగా ప్రభావం చూపలేదు. ఒక్క గోల్ లేకుండా ముగిసింది. రెండవ అర్ధభాగాన్ని మరింత దూకుడుగా ప్రారంభించిన డెక్కన్ వారియర్స్ ఆట వేగాన్ని నియంత్రించడం ప్రారంభించింది. కొన్ని సెటోపీస్‌లను గోల్స్‌గా మార్చడంలో విఫలమైన తర్వాత, వారు చివరికి 62వ నిమిషంలో ప్రతిష్టంభనను ఛేదించారు. అయితే, శ్రీనిధి ఆతిథ్య జట్టు నుండి దాడులను తట్టుకోవలసి వచ్చింది, కానీ గోల్ కీపర్ ఆర్యన్ లాంబా నేతృత్వంలోని వారి దృఢమైన రక్షణ క్లీన్ షీట్‌ను కాపాడుకోగలిగింది. అదనపు సమయం ఆరు నిమిషాల తర్వాత, రిఫరీ చివరి విజిల్ మోగించి, డెక్కన్ వారియర్స్ సీజన్‌లో ఏడవ విజయాన్ని నిర్ధారించాడు.

## ఓర్లీన్స్ మాస్టర్స్ బ్యాడ్మింటన్ టోర్నీలో..
## భారత్ షట్లర్ ఆయుష్ సంచలనం

**న్యూఢిల్లీ:** ఓర్లీన్స్ మాస్టర్స్-2025లో భారత్ యువ షట్లర్ ఆయుష్ శెట్టి సెమీ ఫైనల్స్‌కు దూసుకెళ్లాడు. ఫ్రాన్స్‌లోని ఓర్లీన్స్‌లో జరిగిన ఓర్లీన్స్ సూపర్ 300 టోర్నమెంట్‌లో పురుషుల సింగిల్స్‌లో డెన్మార్క్‌కు చెందిన ఉన్నత ర్యాంక్ పొందిన రాస్మస్ గెమ్కేపై ఆయుష్ అద్భుత విజయం సాధించాడు. ప్రపంచ 48వ ర్యాంక్‌లో ఉన్న ఆయుష్, పలైస్ డెస్ స్పోర్ట్స్‌లోని కోర్టు 1లో గంటా 21 నిమిషాల్లో 21-16, 21-23, 21-17 స్కోరుతో పురుషుల సింగిల్స్ క్వార్టర్ ఫైనల్స్‌ను గెలుచుకోవడం ద్వారా ప్రపంచ 33వ ర్యాంక్‌లో ఉన్న జెమ్కేను కంగుతినిపించాడు. అంతకుముందు ఆయుష్ హాంకాంగ్‌కు చెందిన ప్రపంచ 38వ ర్యాంకర్ జాసన్ గునవన్‌ను 50 నిమిషాల్లో 21-17, 21-17 తేడాతో వరుస గేమ్‌లతో ఓడించి క్వార్టర్ ఫైనల్‌కు చేరుకున్నాడు. 19 ఏళ్ల ఈ భారత ఆటగాడు తొలి రౌండ్‌లో సింగపూర్‌కు చెందిన మాజీ ప్రపంచ ఛాంపియన్ లోహ్ కీన్ యూను వరుస గేమ్‌లలో ఓడించాడు.

ఐపిఎల్‌కు ముందు.. గుజరాత్, కోల్‌కతాకు

## కొత్త కోచ్‌లు

**న్యూఢిల్లీ:** ఇండియన్ ప్రీమియర్ లీగ్ (ఐపీఎల్)-2025 ఈ నెల 22 నుండి ప్రారంభం కానుంది. దీనికి ముందు గుజరాత్ టైటాన్స్, కోల్‌కతా నైట్ రైడర్స్ ఫ్రాంచైజీలు కీలక నిర్ణయాలు తీసుకున్నాయి. తమ జట్లకు కొత్తగా అసిస్టెంట్ కోచ్‌లను నియమించుకున్నాయి. గుజరాత్ టైటాన్స్ యాజమాన్యం మాజీ ఆటగాడు, మాజీ ఆస్ట్రేలియా వికెట్‌కీపర్ 37 ఏళ్ల మాథ్యూ వేడ్‌ను అసిస్టెంట్ కోచ్‌గా నియమించుకుంది. వేడ్ 2022, 2024 సీజన్లలో గుజరాత్ టైటాన్స్‌లో సభ్యుడిగా ఉన్నాడు. వేడ్ ఇటీవలే అంతర్జాతీయ క్రికెట్‌కు రిటైర్మెంట్ ప్రకటించాడు. అయినప్పటికీ ప్రైవేట్ లీగ్‌ల్లో పాల్గొంటున్నాడు. ఐపీఎల్‌లో వేడ్ మొత్తంగా 15 మ్యాచ్‌లు ఆడాడు. ఇందులో 12 గుజరాత్ తరఫున ఆడాడు. 2022 సీజన్లో గుజరాత్ టైటిల్ గెలిచిన జట్టులో వేడ్ కీలక సభ్యుడిగా ఉన్నాడు. వేడ్ వచ్చే ఐపీఎల్ సీజన్లో హెడ్ కోచ్ ఆశిష్ నెహ్రా, బ్యాటింగ్ కోచ్ పార్థివ్ పటేల్, అసిస్టెంట్ కోచ్‌లు ఆశిష్ కపూర్, నరేందర్ నేగిలతో కలిసిపని చేస్తాడు. అలాగే ఐపీఎల్ ఫ్రాంచైజీ కోల్‌కతా నైట్ రైడర్స్ వెస్టిండీస్ మాజీ పేసర్ ఓటిస్ గిబ్సన్‌ను సహాయక కోచ్‌గా ఎంపిక చేసుకుంది. ఫస్ట్ క్లాస్ క్రికెట్లో 650కి పైగా వికెట్లు పడగొట్టిన 55 ఏళ్ల గిబ్సన్. 1995 నుంచి 99 మధ్య వెస్టిండీస్ జాతీయ జట్టుకు ప్రాతినిధ్యం వహించాడు. అనంతరం కోచింగ్ వైపు మళ్లిన గిబ్సన్ ఇంగ్లండ్ జాతీయ జట్టుకు రెండు పర్యాయాలు బౌలింగ్ కోచ్‌గా పనిచేశాడు. 2010-14 మధ్య వెస్టిండీస్ హెడ్ కోచ్, 2017-19 మధ్య దక్షిణాఫ్రికా ప్రధాన కోచ్‌గా వ్యవహరించిన గిబ్సన్ అనుభవం తమ జట్టుకు ఎంతగానో ఉపయోగపడుతుందని డిఫెండింగ్ చాంపియన్ కోల్‌కతా భావిస్తోంది. ప్రస్తుతం కోల్‌కతా జట్టుకు చంద్రకాంత్ పండిత్ హెడ్ కోచ్‌గా వ్యవహరిస్తుండగా, బౌలింగ్ కోచ్‌గా భరత్ అరుణ్, స్పిన్ బౌలింగ్ కోచ్‌గా కార్ల్ క్రో పనిచేస్తున్నారు.

## మహిళల ప్రీమియర్ లీగ్‌లో..
# ప్లే ఆఫ్స్‌కు మూడు జట్లు

### టోర్నీ నుండి రాయల్ ఛాలెంజెర్స్ ఔట్
### ఫలితం లేని యుపి వారియర్స్ గెలుపు

**న్యూఢిల్లీ:** మహిళల ప్రీమియర్ లీగ్ (డబ్ల్యూపీఎల్)-2025లో మూడు జట్లు ప్లే ఆఫ్స్‌కు చేరుకున్నాయి. ప్రస్తుతానికి ఢిల్లీ క్యాపిటల్స్, గుజరాత్ జెయింట్స్, ముంబై ఇండియన్స్ ప్లే ఆఫ్స్‌కు చేరుకున్న జట్లలో ఉన్నాయి. ఇక ఈ టోర్నమెంట్ నుండి డిపెండింగ్ ఛాంపియన్స్ రాయల్ ఛాలెంజర్స్ బెంగుళూరు అన్యూంగా నిష్క్రమించింది. దీంతో పాటు, యుపీ వారియర్స్ జట్టు కూడా ప్లే ఆఫ్స్ రేసు నుండి వైదొలగింది. లక్నో వేదికగా తాజాగా జరిగిన మ్యాచ్‌లో ఇప్పటికే టోర్నీ నుంచి ఔటైన యూపీ చేతిలో బెంగుళూరు 12 పరుగులతో ఓటమి పాలైంది. టాస్ ఓడి బ్యాటింగ్‌కు దిగిన యూపీ టోర్నీ చరిత్రలోనే అత్యధిక స్కోరు సాధించింది. నిర్ణీత 20 ఓవర్లలో ఐదు వికెట్లకు 225 పరుగులు చేసింది. ఓపెనర్ జార్జియా వోల్ అజేయ అర్ధ సెంచరీ (56 బంతుల్లో 99 నాటౌట్, 17 ఫోర్లు, 1 సిక్సర్) త్రుటిలో సెంచరీని చేజార్చుకుంది. బౌలర్లలో జార్జియా వారేహామ్ కి 2 వికెట్లు దక్కాయి. ఇక రికార్డు ఛేదనతో బరిలోకి దిగిన ఆర్సీబీ వికెట్ కీపర్ బ్యాటర్ రిచా ఘోష్ ఫైటింగ్ ఫిఫ్టీ (33 బంతుల్లో 69, 6 ఫోర్ల, 5 ఫోర్లు)తో టాప్ స్కోరర్ గా నిలిచింది. మొత్తం మీద 19.3 ఓవర్లలో 213 పరుగులకు ఆలౌటైంది. కెప్టెన్ దీప్తి శర్మ, సోఫీ ఎకిల్ స్టోన్ చెరో మూడు వికెట్లతో సత్తా చాటారు. ప్లే ఆఫ్స్ రేసులో లేమని భావించిన యూపీ తెగించి ఆడింది. ఓపెనర్ వోల్ ఆకాశమే హద్దుగా చెలరేగింది. ఆమెకు మరో ఓపెనర్ గ్రేస్ హారీస్ (39) కూడా సహకరించింది. వీరిద్దరూ కలిసి ఆర్సీబీ బౌలర్లను సమర్థంగా ఎదుర్కొని 49 బంతుల్లోనే 77 పరుగులు జోడించారు. కిరణ్ నవగిరే విధ్వంసం (16 బంతుల్లో 46, 2 ఫోర్లు, 5 సిక్సర్లు) సృష్టించడంతో యూపీకి ఎదురే లేకుండా పోయింది. చివరి బంతికి రెండు పరుగులు చేస్తే, సెంచరీ పూర్తవుతుందన్న దశలో దీప్తి రనౌట్ కావడంతో వోల్ సెంచరీ మిస్సయ్యింది. తను 99 పరుగులతో అజేయంగా నిలిచింది. దీంతో టోర్నీలో అత్యధిక వ్యక్తిగత స్కోరు (99 సోఫీ డివైన్) ని వోల్ సమం చేసింది. మిగతా బౌలర్లలో చార్లీ డీన్ కు ఒక వికెట్ దక్కింది. ఛేదనతో బరిలోకి దిగిన ఆర్సీబీ కెప్టెన్ స్మృతి మంధాన (4) తన పేలవ ఫామ్‌ను కొనసాగించింది. మరో ఓపెనర్, తెలుగు ప్లేయర్ సబ్బినేని మేఘన (27), ఎలీస్ పెర్రీ (28) కాసేపు కుదురుగా ఆడారు. వారి తర్వాత బ్యాటర్లు కూడా విఫలమయ్యారు. చివర్లో స్నేహా రాణా (26) సిక్సర్లతో విరుచుకు పడటంతో జట్టు స్కోరు 210+ పరుగుల మార్కు దాటింది. మిగతా బౌలర్లలో చినెల్ హెన్రీకి రెండు, అంజలి సర్వానికి ఒక వికెట్ లభించింది.

ఇంటర్నేషనల్ మాస్టర్స్ లీగ్‌లో..
## భారత్‌కు సెమీస్ బెర్త్
### వెస్టిండీస్‌పై 7 పరుగుల తేడాతో గెలుపు

**న్యూఢిల్లీ:** అంతర్జాతీయ మాస్టర్స్ లీగ్ టీ20-2025 టోర్నీలో ఇండియన్ మాస్టర్స్ టీమ్ మరోవిజయాన్ని అందుకుంది. ఈ టోర్నీలో భాగంగా రాయ్పూర్ వేదికగా వెస్టిండీస్‌తో జరిగిన మ్యాచ్‌లో 7 పరుగుల తేడాతో భారత్ గెలుపొందింది. ఈ విజయంతో టీమిండియా తమ సెమీస్ బెర్త్‌ను ఖారారు చేసుకుంది. ఇక ఈ మ్యాచ్‌లో మొదట బ్యాటింగ్ చేసిన భారత మాస్టర్స్ జట్టు నిర్ణీత 20 ఓవర్లలో 3 వికెట్ల నష్టానికి 253 పరుగుల భారీస్కోర్ సాధించింది. భారత బ్యాటర్లలో సౌరబ్ తివారీ (37 బంతుల్లో 7 ఫోర్లు, 2 సిక్స్‌లతో 60), అంబటి రాయుడు (35 బంతుల్లో 8 ఫోర్లు, 4 సిక్స్‌లతో 63) హాఫ్ సెంచరీలతో మెరవగా, ఆఖరిలో కెప్టెన్ యువరాజ్ సింగ్ విధ్వంసం సృష్టించాడు. విండీస్ బౌలర్లను యువరాజ్ ఉతికారేశాడు. కేవలం 20 బంతుల్లో 6 ఫోర్లు, 3 సిక్స్‌లతో 49 పరుగులు చేసి అజేయంగా నిలిచాడు. వీరితో పాటు గుర్‌క్రీత్ సింగ్ మానన్ (21 బంతుల్లో 4 ఫోర్లు, 3 సిక్స్‌లతో 46) తుపాన్ ఇన్నింగ్స్ ఆడాడు. వెస్టిం డీస్ బౌలర్లలో బెన, కార్టర్, టేలర్ తలా వికెట్ సాధించారు. అనంతరం భారీ లక్ష్య ఛేదనలో విండీస్ ఆఖరి వరకు పోరాడింది. 253 పరుగుల లక్ష్యంతో బరిలోకి దిగిన కరేబియన్లు, నిర్ణీత 20 ఓవర్లలో 6 వికెట్లు కోల్పోయి 246 పరుగులు చేశారు. వెస్టిండీస్ బ్యాటర్లలో డ్వైన్ స్మిత్ (34 బంతుల్లో 7 ఫోర్లు, 6 సిక్స్‌లతో 79), విలియమ్ పెర్కిన్స్(52) హాఫ్ సెంచరీలు సాధించాడు. లెండల్ సిమిన్స్(13 బంతుల్లో 1 ఫోరు, 5 సిక్స్‌లతో 38) విధ్వంసకర ఇన్నింగ్స్ ఆడాడు. కానీ ఆఖరిలో వరుస క్రమంలో వికెట్లు కోల్పోవడంతో వెస్టిండీస్ ఓటమి చవిచూడాల్సి వచ్చింది. భారత బౌలర్లలో స్టువర్ట్ బిన్నీ మూడు వికెట్లు పడగొట్టగా, పవన్ నేగి రెండు, ఇర్ఫాన్ పఠాన్ ఒక్క వికెట్ సాధించారు.

# గోల్డ్ లోన్‌పై ఆర్‌బిఐ కఠిన నిబంధనలు!

**న్యూఢిల్లీ, మార్చి 9:** బంగారం అంటే కేవలం అలంకార ప్రియం మాత్రమే కాదు, ఆర్థికంగా ఆదుకునే భరోసా కూడా. సామాన్యుల నమ్మకం ఇదే. కష్టం వస్తే గోల్డ్ లోన్‌తో గట్టెక్క వచ్చు అనుకునే వాళ్లకు గడ్డు కాలం రాబో తుంది. భద్రం అనిబ్యాంకుల్లో బంగారంతాకట్టు పెడితే.. బ్యాంకు సిబ్బంది చేతివాటంతో అసలుకే ఎసరు వస్తోంది. కస్టమర్లు తాకట్టు పెట్టిన బంగారాన్ని దారి మళ్లిస్తూ మోసాలకు పాల్పడిన బ్యాంకు సిబ్బంది వైనాలు ఇటీవల సంచలనం రేపాయి. మరోవైపు దేశవ్యాప్తంగా గోల్డ్‌లోన్స్ అడ్డగోలుగా జరుగుతున్నాయి. ఇట్లాంటి వాటిని కట్టడి చేసేందుకు ఆర్‌బీఐ కొరడా ఝుళిపించబోతుంది. లోన్ తీసుకునేది ఎవరు? తాకట్టు పెట్టే బంగారం వారిదేనా? అని ఆరా తీయడం సహా అందుకు సంబంధించిన ఆధారాలను విధిగా సమర్పించాలనే నిబంధన తీసుకురాబోతుంది ఆర్‌బీఐ. గోల్డ్ లోన్ జారీ చేయాలంటే తాకట్టు బంగారం తమదేనని వినియోగదారులు కంపల్సరీగా ఆధారాలు ఇవ్వాలి. ఆధార్ కార్డ్, పాన్‌కార్డ్ సహా కస్టమర్ల బ్యాంక్ గ్రౌండ్‌ను వెరిఫై చేసుకున్నాకే రుణాలు ఇవ్వా లని బ్యాంక్‌లకు ఆర్‌బీఐ ఆదేశాలు జారీ చేయ బోతుందని తెలుస్తోంది. ఇక నుంచి ఇలా బంగారం తాకట్టు పెట్టగానే అలా రుణం జారీచేయ డం ఉండదు. ఎవరు? ఏ అవస రం కోసం లోన్ తీసుకుంటున్నారు? తాకట్టు పెట్టే బంగారం వారిదేనా? ఇలాంటి వివరాలన్నింటిని విధిగా తీసుకోవడం సహా ఏ పర్పస్ కోసం లోన్ తీసుకుంటున్నా రో.. అందుకోసమే నగదు వాడుతున్నారా? లేదా? అని చెక్ చేసేలా విధి విధానాలు రాబోతున్నాయి. గోల్డ్ లోన్ తీసుకునే వారికి 20వేలకు మించి నగదు చేతికి ఇవ్వవద్దని, 20వేలకు మించి బ్యాంక్ అకౌంట్ ద్వారా ట్రాన్సాక్షన్ జరగాలని ఇప్పటికే నాన్‌బ్యాంకింగ్ ఫైనాన్స్ కంపెనీ ఎన్‌బిఎఫ్‌సిలను ఆదేశించింది ఆర్‌బీఐ. గోల్డ్ లోన్ మంజూరు చేసే క్రమంలో బంగారం విలువ నిర్ధరణ ఉంటుంది.

పెరుగుతోన్న క్రమంలో వీటన్నింటికీ కళ్లెం వేసేందుకు నిబంధనలను మరింత కఠినతరం చేసే దిశగా ఆర్‌బిఐ చర్యలు చేపట్టబోతుంది. ఏ బ్యాంక్‌కు వెళ్లినా..ఏ ఫైనాన్షియల్ ఆఫీస్‌కు వెళ్లినా గంటలో, అరగంటలో గోల్డ్‌లోన్ ఇవ్వబడును అని తాటికాయంత అక్షరాలతో ఆకర్షణీయమయిన ప్రకటనలు కన్పిస్తాయి. లోన్ మంజూరు కావా లంటే అప్రయిజర్లే కింగ్ మేకర్లు బంగారాన్ని పరీక్షి చి, తూకం వేసి ఎంత రుణం ఇవ్వాలో నిర్ణయిస్తారు. అక్కడే మోసాలకు తెరలేస్తోంది. పైకం కొద్దీ లోన్ మంజూరు చేయడం. కొన్ని సార్లు గిల్టు నగలను తాకట్టు పెట్టి బ్యాంక్‌లను బురిడీ కొట్టించడం వంటి మోసాలు కొకొల్లుగా జరిగాయి.

## చిన్న బ్యాంకుల్లో ఎఫ్‌డిలతో ఎక్కువ రిటర్నులు

**ముంబై, మార్చి 9:** తాజాగా చాలా బ్యాంకులు తమ ఎఫ్‌డీలపై వడ్డీ రేట్లను తగ్గించడం ప్రారంభించినందున చాలా మంది పెట్టుబడిదారులు ఇప్పుడు మెరుగైన రాబడిని పొందడానికి ఇతర పెట్టుబడి మార్గాలను అన్వేషిస్తున్నారు. మీరు ఫిక్స్‌డ్ డిపాజిట్ల కంటే మెరుగైన రాబడి కోసం చూస్తుంటే మీకు అనేక గొప్ప ఎంపికలు ఉన్నాయని నిపుణులు చెబుతున్నారు. మీరు ఫిక్స్‌డ్ డిపాజిట్ల కంటే మెరుగైన వడ్డీ రేట్లు పొందాలనుకుంటే, అలాగే పూర్తి లిక్విడిటీని కొనసాగించాలనుకుంటే చిన్నఫైనాన్స్ బ్యాంకులలో పొదుపు ఖాతాలు మంచి ఎంపిక కావచ్చు. ఈ బ్యాంకులు 7 శాతంవరకు వడ్డీనిఅందిస్తాయి, ఇది సాంప్రదాయ బ్యాంకుల కంటే చాలా ఎక్కువ. అయితే వీటిల్లో డిపాజిట్లపై రూ.5 లక్షల వరకు డీఐసీజీసీ ద్వారా బీమా రక్షణ కూడా ఉంటుంది. అయితే ఈ బ్యాంకుల్లో వడ్డీరేట్లు కాలానుగుణంగా మారవచ్చు. మీకు పూర్తి భద్రత, ప్రభుత్వ హామీ కావాలంటే పోస్ట్ ఆఫీస్ నేషనల్ సేవింగ్స్ సర్టిఫికేట్, పబ్లిక్ ప్రావిడెంట్ ఫండ్ ఉత్తమ ఎంపికలుగా ఉంటాయని నిపుణులు చెబుతున్నారు. అలాగే ఈ స్కీమ్ ద్వారా సెక్షన్ 80సీ కింద పన్ను ఆదా చేసుకోవచ్చు. ప్రభుత్వ బాండ్లు, ఆర్‌బీఐ బాండ్లు మీరు పూర్తి భద్రతతో ఎఫ్‌డీ కంటే మెరుగైన వడ్డీని కోరుకుంటే ప్రభుత్వబాండ్లు, ఆర్‌బీఐబాండ్లు సరైన ఎంపికగా ఉంటాయి. అవి చాలాకాలం పాటు స్థిరమైన రాబడిని ఇస్తాయి. ప్రభుత్వ హామీతో సురక్షితమైన పెట్టుబడిగాఉంటుంది. ఎఫ్‌డీ కంటే మెరుగైన వడ్డీ రేటు ఉంటుంది. మీరు కొంచెం రిస్క్ తీసుకొని క్రమంతప్పకుండా ఆదాయం పొందాలనుకుంటే, డివిడెండ్ చెల్లించే బ్లూచిప్ స్టాక్స్‌లో పెట్టుబడి పెట్టడం మంచి ఎంపిక కావచ్చు. స్టాక్ ధర పెరిగితే మూలధన పెరుగుదల సాధ్యమవుతుంది. అలాగే బ్లూచిప్ కంపెనీలు స్థిరత్వాన్ని అందిస్తాయని కాబట్టి మెరుగైనా రాబడిని పొందవచ్చు. ద్రవ్యోల్బణం నుంచి రక్షణకు బంగారాన్ని ఎల్లప్పుడూ అత్యంత నమ్మదగిన మార్గంగా పరిగణిస్తారు. మీరు భౌతిక బంగారం, గోల్డ్ ఈటీఎఫ్‌లు లేదా సావరిన్ బంగారు బాండ్ల స్కీమ్స్‌లో పెట్టుబడి పెట్టవచ్చు. ద్రవ్యోల్బణం నుంచి రక్షించుకోవడానికి బంగారంపై పెట్టుబడి అద్భుతమైన మార్గంగా ఉంటుంది. గోల్డ్ ఈటీఎఫ్‌లు, బాండ్లలో నిల్వకు ఇబ్బంది ఉండదని నిపుణులు చెబుతున్నారు.

## డిపాజిట్లపై బీమా పెంచితే బ్యాంకులపై ప్రభావం

**ముంబై, మార్చి 9:** డిపాజిట్లపై బీమా పరిమితిని రూ.5లక్షలకు మించి పెంచితే అది బ్యాంకుల లాభదాయకతపై ప్రభావం చూపిస్తుందని రేటింగ్‌ఏజెన్సీ ఇక్రాతెలిపింది. దీనివల్ల సుమారు రూ.12వేలకోట్ల మేర లాభం తగ్గిపోవచ్చని అంచనా వేసింది. ప్రస్తుతం ఒకబ్యాంకు పరిధిలో ఒక కస్టమర్ పేరిట రూ.5లక్షల బీమా సదుపాయాన్ని డిఐసిజిసి అందిస్తోంది. ఇందుకుగాను బ్యాంకులు డిపాజిట్ల మొత్తంపై డిఐసిజిసికి ప్రీమియం చెల్లిస్తుంటాయి. రూ.5లక్షలకు మించి పెంచే ప్రతిపాదన పరిశీలనలో ఉన్నట్లు కేంద్రఆర్థిక సేవల కార్యదర్శి నాగరాజు ఇటీవలే ప్రకటించడం విశేషం. ప్రభుత్వం ఆమోదంతెలిపితే, నోటిపై చేస్తామని చెప్పారు. ఇటీవల ఓ కోపరేటివ్ బ్యాంకు వైఫల్యం నేపథ్యంలో డిపాజిట్ ఇన్సూరెన్స్ పరిమితి పెంపు చర్చకు వచ్చింది. ఇది బ్యాంకులపై స్వల్పస్థాయిలోనే అయినా, చెప్పుకోదగ్గ మేర లాభదాయకతపై ప్రభావం చూపించనుంది అని ఇక్రా ఫైనాన్షియల్ రంగం రేటింగ్స్ హెడ్ సచిన్ సచ్‌దేవ పేర్కొన్నారు. పంజాబ్ అండ్ మహారాష్ట్ర కోపరేటివ్ బ్యాంకు వైఫల్యంతో చివరిగా 2020 ఫిబ్రవరిలో డిపాజిట్‌పై బీమాను రూ.లక్షల నుంచి రూ.5లక్షలకు పెంచినట్లు గుర్తుచేశారు. 2024 మార్చి నాటికి 97.8శాతం బ్యాంకు ఖాతాలు బీమారక్షణ పరిధిలో ఉన్నట్లు ఇక్రా తెలిపింది. ఈ ఖాతాల్లోని డిపాజిట్ల మొత్తం రూ.5లక్షల్లోపే ఉన్నట్లు పేర్కొంది. ఇన్సూర్డ్ డిపాజిట్ రేషియో 43.1 శాతంగా ఉన్నట్లు తెలిపింది. ఈ ఐడిఆర్‌ను 47శాతం నుంచి 66.5శాతానికి తీసుకెళితే, అప్పుడు బ్యాంకుల నికర లాభం రూ.1800 కోట్ల నుంచి రూ.12వేల కోట్ల మేర ప్రభావితమవుతుందన్నారు.

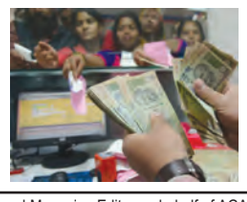

## రక్షిత రుణాలతో మరిన్ని ప్రయోజనాలు

**ముంబై, మార్చి 9:** సెక్యూర్డ్ రుణాలు (సురక్షిత) పొందటానికి ఇల్లు, ఆభరణాలు, భూమి, వాహనం..ఇలా ఏదో ఒకదాన్ని రుణగ్రహీత తాకట్టు పెట్టాలి. తాకట్టు పెట్టిన ఆస్తికి అనుగుణంగా రుణం మంజూరు చేస్తారు. ప్రతి నెలా వాయిదాల రూపంలో రుణాన్ని వడ్డీతో సహా చెల్లించవచ్చు. వీటిని బ్యాంకులు చాలా త్వరగా, తక్కువ వడ్డీకే మంజూరు చేస్తాయి. ఒక వేళ రుణగ్రహీత వాయిదాలు చెల్లించకపోతే తాకట్టు పెట్టిన ఆస్తిని స్వాధీనం చేసుకునే వీలుంటుంది. అన్ సెక్యూర్డ్ రుణాలు అంటే వ్యక్తిగత రుణాలు. మీకు వచ్చే ఆదాయం, క్రెడిట్ స్కోర్ ఆధారంగా మంజూరు చేస్తారు. వీటి కోసం ఎటువంటి పూచీకత్తు, ఆస్తితాకట్టు పెట్టనవసరం లేదు. కానీ వడ్డీ ఎక్కువ ఉంటుంది.ఇంటిని పూచీకత్తుగా ఉంచి తనఖా రుణాలు తీసు కుంటారు. ఆస్తి కొనుగోలు చేయడానికి, ఇంటి మరమ్మతులు తది తర అవసరాలకు ఈ రుణాలు మంజూరు చేస్తారు. కార్లు, బైక్‌లు, వాణిజ్య వాహనాలను కొనుగోలు చేయడానికి బ్యాంకులు రుణాలు ఇస్తాయి. ఈ సమయంలో వాహనం పూచీకత్తుగా మారుతుంది. వాయిదాలు కట్టకపోతే వాహనాన్ని జప్తు చేస్తారు. భూమి తదితర వాటిని తాకట్టు పెట్టి తీసుకునే వాటిని ఆస్తిపై రుణాలు అంటారు. వీటికి మీ భూమి పూచీకత్తుగా ఉంటుంది. బంగారు ఆభరణాలు, నాణేలను తాకట్టు పెట్టి బంగారం రుణాలను తీసుకుంటారు. వీటిని స్వల్ప కాలిక రుణాలని పిలుస్తారు. వ్యక్తిగత అవసరాల కోసం తీసుకున్న రుణాలు, ఆభరణాలు, వాహనాలు, ఆస్తుల ద్వారా వీటిని మంజూరు చేస్తారు.వ్యాపారాల కోసం అందించే రుణాలను సెక్యూర్డ్ బిజి నెస్ లోన్లుఅంటారు. యంత్రాలు తదితర వాటిని పూచీకత్తుగా భావిస్తారు. పొదుపు ఖాతా, స్థిర డిపాజిట్లు ఉన్నవారికి వీటిని మంజూరు చేస్తారు. సెక్యూర్డ్ లోన్లు తీసుకునే వారు 18 ఏళ్లు, అంతకంటే ఎక్కువ వయసు కలిగిఉండాలి. భారత దేశ నివాసిఅయి ఉండాలి. ఉద్యోగస్తులు, స్వయం ఉపాధి పొందేవారు, ఎన్ఆర్ఐలు, ఎన్ఆర్వోలు, రైతులు అర్హులు. కనీసం వార్షిక ఆదాయం రూ.3 లక్షలు ఉండాలి. అయితే రుణదాతను బట్టి ఈ నిబంధన మారుతుంది. రుణానికి సరిపడే ఆస్తులు కలిగి ఉండాలి.

# వాణిజ్యం

**ముంబై, మార్చి 9:** ఇటీవల విడుదలైన ఓ నివేదిక ప్రకారం, కార్లను కొనుగోలు చేస్తున్న మహిళల సంఖ్య పెరుగుతోంది. దీనిలో ప్రతి ఏటా గణనీయమైన ప్రగతి నమోదవుతుంది. మహిళా సాధికారతకు నిదర్శనంగా నిలుస్తోంది. అంతర్జాతీయ మహిళా దినోత్సవం సందర్భంగా ఈ వివరాలు తెలుసుకుందాం. ఉద్యోగాలు, వ్యాపారాలు చేస్తున్న మహిళలందరూ

## కార్ల కొనుగోలులో మహిళలే ఎక్కువ..

తమ అవసరాలకు అనుగుణంగా కార్లను కొనుగోలు చేస్తున్నారు. ఆటోమోటివ్ రంగం ఇటీవల వెల్లడించిన ఈ లెక్కలు వారి పురోగతికి నిదర్శనంగా నిలుస్తున్నాయి. ఆ ప్రకారం, 2013లో మొత్తం కస్టమర్ డేటా బేస్‌లో మహిళలు 16 శాతంగా ఉన్నారు. 2024లో వారి సంఖ్య 26 శాతానికి పెరిగింది. అలాగే 2025లో 46 శాతానికి చేరుకోవడం గమనార్హం. నివేదికలో వెల్లడించిన లెక్కలు మహిళల విజయాలకు నిదర్శనంగా నిలుస్తున్నాయి. ఉద్యోగం, వ్యాపార రంగాల్లో వారి ఉన్నతిని సూచిస్తున్నాయి. సాధారణంగా వేగంగా పనులు చేసుకోవడం, సమయానికి కార్యాలయానికి వెళ్లడం, వివిధ ప్రాంతాలకు ప్రయాణించడానికి కార్లను కొనుగోలు చేస్తారు. నేడు ఆధునిక మహిళలు కూడా ఈ అవసరాలకే కార్లను కొనుగోలు చేస్తున్నారు. ఆయా రంగాల్లో వారికి పెరిగిన ప్రాధాన్యతను ఇది తెలియ వెల్లడించింది. దాని ప్రకారం సుమారు 60 శాతం మంది ఆటోమేటిక్ హ్యాచ్ బ్యాక్ లపై ఆసక్తి చూపుతున్నారు. వీటిని వినియోగించడం చాలా సులభంగా ఉండడంతో వాటిపైకి మొగ్గు చూపుతున్నారు. అలాగే కాంపాక్ట్ ఎస్ యూవీలను 18 శాతం మహిళలు ఎంపిక చేసుకుంటున్నారు. వీరు ఎక్కువగా ఇష్టపడుతున్న మోడళ్లలో రెనాల్ట్ క్విడ్, హ్యుందాయ్ గ్రాండ్ ఐ10, మారుతీ సుజుకీ స్విఫ్ట్ ప్రముఖంగా ఉంటున్నాయి. ఢిల్లీ-ఎన్సీఆర్‌లో అత్యధికంగా మహిళలు కార్లను కొనుగోలు చేస్తున్నారు. అక్కడ దాదాపు 48 శాతం వీరే ఉన్నారు. ఆ తర్వాత ముంబై 46 శాతం, బెంగళూరు 41శాతం, పుణెలో 39 శాతం మంది ఉన్నారు. అలాగే లక్నో, జైపూర్ వంటి నాన్ మెట్రో నగరాల్లో కూడా మహిళా కొనుగోలు దారుల సంఖ్య క్రమంగా పెరుగుతోంది. అక్కడ దాదాపు 20 శాతం వరకూ ఉంటున్నారు. కార్ల కొనుగోలు చేసే వారిలే 30 నుంచి 40 ఏళ్ల వయసున్న వారే ఎక్కువగా ఉంటున్నారు.

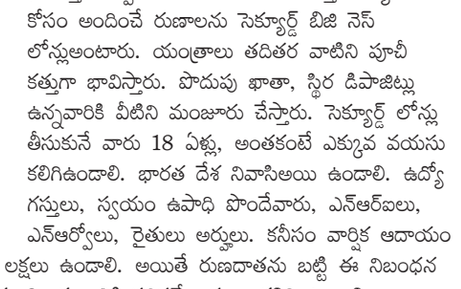

Printed and Published by GireeshSanghi, CMD and Managing Editor on behalf of AGA Publications Ltd., at D.No. 396, Lower Tankbund, Hyderabad - 500 080 Phone : 2764 4999. Fax: 040-27642512, RNI No. 62142/95, Editor : *DamerlaSai Baba, *responsible for selection of news under the PRB Act. Regd.: No.HSD/337/21-22 Air Surcharge: Delhi : 40 Ps.