5-4Pg1exHMNWJQE.qxd:5-4Pg1exHMNWJQE.qxd 01/01/01 9:51 AM Page 1

ఇతర రాష్ట్రాలు, ప్రపంచ దేశాల ముఖ్యమైన పరిణామాలు
సామాజిక, ఆర్థిక, రాజకీయ పుస్తక సమీక్షలు
ప్రతి ఆదివారం 'వార్త' మెయిన్‌లో ఒక పూర్తి పేజీ

తెలుగు జాతీయ దినపత్రిక
వార్త
epaper.vaartha.com WWW.VAARTHA.COM
ఒంగోలు, : fb.com/vaartha Digital
Published from Ongole, Guntur, Vijayawada, Hyderabad, Visakhapatnam, Rajahmundry, Nizamabad, Warangal, Tirupathi, Kadapa, Kurnool, Anantapur, Karimnagar, Mahabubnagar, Khammam, Nellore, Nalgonda, Tadepalligudem, Srikakulam
5-4-2025 శనివారం సంపుటి: 31 సంచిక: 63 పేజీలు: 12 వెల: 6.50

నీట్ వ్యతిరేక బిల్లును తిరస్కరించిన రాష్ట్రపతి

బావిలో విషవాయువు: 8మంది దుర్మరణం 9లో

ప్రవాసాంధ్రుల కోసం 33 అంతస్తుల ఐకానిక్ భవనం

ఐకానిక్ భవనం నమునా

అమరావతిలో నిర్మాణానికి ప్రణాళిక

విజయవాడ,ఏప్రిల్4,ప్రభాతవార్తప్రతినిధి: ఏపీ రాజధాని అమరావతిని ప్రపంచస్థాయిలో నిలిపేందుకు ప్రభుత్వ అడుగులు ముందుకు వేస్తోంది. అందులో భాగంగాపరిపాలన నగరంలో ప్రవాసాంధ్రుల ఐకానిక్ భవన నిర్మాణంలో మొదటి దశకు ఏపీఎన్ఆర్‌టీ సొసైటీ (ఆంధ్రప్రదేశ్ నాన్‌రెసిడెంట్ తెలుగు సొసైటీ ఐకాన్ టవర్) టెండర్లు పిలిచింది. టెండరు దాఖలుకు ఈ నెల 10వ తేదీ వరకు గడువిచ్చింది. రూ.600 కోట్ల వ్యయపుటంచనాతోఅమరావతిలో జగన్ పక్కనబెట్టిన ఒక్కో కీలకప్రాజెక్టు కూటమిప్రభుత్వం అధికారంలోకి వచ్చాక పట్టాలెక్కుతోంది. 2014-19 మధ్య ఎన్ఆర్‌టీ ఐకాన్ భవనానికి నాటి సీఎం చంద్రబాబు శంకుస్థాపన కూడా చేశారు. ఐకాన్ భవనంలో ఫ్లాట్ల కొనుగోలుకు 104 మంది ప్రవాసాంధ్రులు 33కోట్ల రూపాయల డబ్బు కూడా చెల్లించారు. భవన నిర్మాణం వేగం పుంజుకుంటున్న దశలో వైఎస్సార్సీపీ ప్రభుత్వం అధికారంలోకి వచ్చింది. అమరావతిపై కత్తిగట్టిన జగన్ APNRT భవనాన్నీ మూలన పడేశారు. కూటమి ప్రభుత్వం అధికారంలోకి రావడంతో న్యాయపరమైన సమస్యలన్నీ అధిగమించి ఈ భవన నిర్మాణానికి మార్గం సుగమం చేసింది. ఎన్ఆర్‌టీఐకాన్ పేరుతో ఐదెకరాల్లో నిర్మించే భారీ భవనానికి సంబంధించి ఫౌండేషన్ నిర్మాణానికి ఆంధ్రప్రదేశ్ నాన్ రెసిడెంట్ తెలుగు సొసైటీ టెండర్లు పిలిచింది. పోడియంతో కలిపి 36 అంతస్తుల ఎన్ఆర్‌టీ ఐకాన్ భవనాన్ని 3 దశల్లో నిర్మిస్తారు. మొదటి దశలో నిర్మించే ఫౌండేషన్‌కు ఇప్పుడు టెండర్లు పిలిచారు. తదుపరి బిల్డింగ్ సూపర్ స్ట్రక్చర్‌కు, ఆ తర్వాత బయటకు కనిపించే భాగానికి టెండర్లు పిలిచి నిర్మాణం చేపట్టనున్నారు. దాదాపురూ.600 కోట్ల అంచనా >>2

ప్రతి నియోజకవర్గంలో 100 పడకల ఆసుపత్రులు

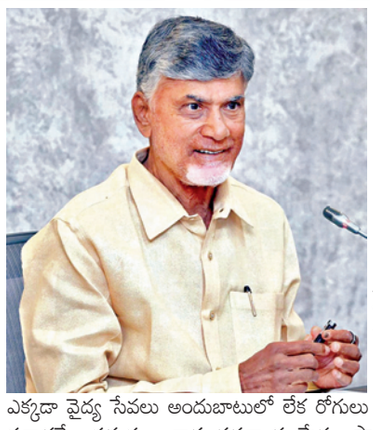

అవసరాన్ని బట్టి పిహెచ్‌సి, సిహెచ్‌సిలో వైద్యసేవలు

అమరావతిలో మెగా గ్లోబల్‌మెడిసిటీ ప్రాజెక్టు

కేన్సర్‌స్క్రీనింగ్ ప్రక్రియ మెరుగుపరచాలి

వైద్యఆరోగ్యశాఖ సమీక్షలో సిఎం చంద్రబాబు

అమరావతి, ఏప్రిల్ 4,ప్రభాతవార్తప్రతినిధి: రాష్ట్రంలోని ప్రతి నియోజకవర్గంలో 100పడకల నుంచి 300 పడకల సామర్థ్యంతో మల్టీ స్పెషాలిటీ ఆస్పత్రులు స్థాపించేలా కార్యాచరణ ప్రారంభించాలని ముఖ్యమంత్రి నారా చంద్రబాబు నాయుడు అధికారులను ఆదేశించారు. మొత్తం 175 నియోజకవర్గాలకుగాను 100 పడకలకు పైగా సామర్థం ఉన్న ఆస్పత్రులు ఇప్పటికే 70 వరకు ఉన్నాయని, మిగిలిన 105 నియోజకవర్గాల్లో మల్టీ స్పెషాలిటీ హాస్పటల్స్ నిర్మాణం జరిగేలా త్వరితిగతిన చర్యలు తీసుకోవాలని చెప్పారు. పీపీపీ పద్ధతిలో ఆస్పత్రులు నిర్మించి, నిర్వహించేలా ఆలోచన చేయాలని, ఇందుకోసం ముందుకొచ్చే సంస్థలకు పరిశ్రమల తరహాలోనే సబ్సిడీలు ఇచ్చే విధానం రూపొందించాలని చెప్పారు. శుక్రవారం సచివాలయంలో ఆరోగ్య శాఖపై సమీక్ష నిర్వహించిన ముఖ్యమంత్రి... రాష్ట్రంలో వైద్యసేవల్ని మరింత విస్తృత పరచాలని చెప్పారు. అమరావతిలో మెగా గ్లోబల్ మెడిసిటీ ప్రాజెక్టు ఏర్పాటు చేసేందుకు చర్యలు తీసుకోవాలన్నారు. ప్రపంచ దేశాలన్నీ వైద్యం కోసం అమరావతి వచ్చేలా అంతర్జాతీయ స్థాయిలో తీర్చిదిద్దాలని చెప్పారు. గ్రామీణ స్థాయి నుంచి వైద్య ఆరోగ్యసేవలను విస్తృతంగా పెంచుతామన్నారు. తరుణవ్యాధుల సమయంలో స్థానికంగా వైద్యసేవలు అందుబాటులో ఉండే విధంగా చర్యలు తీసుకుంటామన్నారు. ఎక్కడా వైద్య సేవలు అందుబాటులో లేక రోగులు ఇబ్బంది పడ్డారనే సమస్య రాకూడదన్నారు. క్షేత్ర స్థాయిలోనే క్యాన్సర్ స్క్రీనింగ్ నుంచి కీలకమైన వైద్య పరీక్షలు అందుబాటులో ఉంటాయన్నారు. కీలకంగా ఆస్పత్రుల్లో అన్ని విభాగాల్లో వైద్యులు,పారా వైద్యసిబ్బంది అందుబాటులో ఉంచడానికి తగిన చర్యలు తీసుకుంటామన్నారు. రాష్ట్రంలో వైద్యసేవల్ని మరింత విస్తృత పరచాలని చెప్పారు. అమరావతిలో మెగా గ్లోబల్ మెడిసిటీ ప్రాజెక్టు ఏర్పాటు చేసేందుకు చర్యలు తీసుకోవాలన్నారు. ప్రపంచ దేశాలన్నీ వైద్యం కోసం అమరావతి వచ్చేలా అంతర్జాతీయ స్థాయిలో తీర్చిదిద్దాలని చెప్పారు. గేట్స్ ఫౌండేషన్ సహకారంతో రాష్ట్రంలో అత్యుత్తమ వైద్య సేవలు అందించాలని అధికారులకు చెప్పారు. రాష్ట్రంలో బర్డ్‌ఫ్లూతో ఒక బాలిక మరణించిన సందర్భంలో వైద్యశాఖ అప్రమత్తం కావాలని, ఈ వ్యాధి ప్రబలకుండా చర్యలు తీసుకోవాలన్నారు. **వర్చువల్ వైద్య సేవలు:** విద్యవైద్య రంగాలు తమ ప్రాధాన్యాలుగా ముఖ్యమంత్రి చంద్రబాబునాయుడు తెలిపారు. గేట్స్ ఫౌండేషన్ సహకారంతో రాష్ట్రంలో >>2

పట్టాల పంపిణీ తొలి అడుగు

మంగళగిరిని అన్ని రంగాల్లో నం-1 చేస్తా: మంత్రి లోకేష్

మంగళగిరి,ఏప్రిల్ 4,ప్రభాతవార్త : ఇళ్ల పట్టాల పంపిణీ తొలి అడుగు మాత్రమే అని, అన్ని రంగాల్లో మంగళగిరిని దేశంలోనే నెం.1గా తీర్చిదిద్దుతామని విద్య, ఐటీశాఖల మంత్రి నారా లోకేష్ పేర్కొన్నారు. మన ఇల్లు-మన లోకేష్ పేదలకు పట్టాభిషేకం కార్యక్రమంలో భాగంగా శుక్రవారం మధ్యాహ్నం మంగళగిరి డాన్ బాస్కో ఉన్నత పాఠశాల పక్కన ప్రత్యేకంగా ఏర్పాటుచేసిన సభలో నీరుకొండ గ్రామం, మంగళగిరి రత్నాలచెరువుకు చెందిన పేద కుటుంబాలకు శాశ్వత ఇళ్లపట్టాలను మంత్రి లోకేష్ బట్టలు పెట్టి స్వయంగా అందజేశారు. దశాబ్దాలుగా ప్రభుత్వ భూముల్లో నివాసం ఉంటున్న నీరుకొండకు చెందిన 99మంది, మంగళగిరి రత్నాల చెరువుకు చెందిన 199మంది లబ్ధిదారులకు పట్టాలు అందజేశారు. ఈ సందర్భంగా మంత్రి నారా లోకేష్ మాట్లాడుతూ ఒక ఐడియా జీవితాన్నే మార్చేస్తుంది. 2019లో మంగళగిరిలో పోటీచేయాలనే ఐడియా వచ్చిందన్నారు. నాకు పరిచయంలేని నియోజకవర్గం ఇది. 21రోజుల ముందునాకు మంగళగిరి టికెట్ ఇచ్చారని చెప్పారు. నేనేంటో మీకు తెలియదు, మీ సమస్యలేంటో నాకు అర్థంకాలేదు 2019ఎన్నికల్లో 5,300 ఓట్ల తేడాతో ఓడిపోయా. దాంతో మరింతకసి పెరిగిందన్నారు. ఓడిపోయిన రెండోరోజు నుంచే కష్టపడి మంగళగిరి ప్రజల మనస్సు గెలుచుకోవాలని ఆనాడే నిశ్చయించుకున్నానని స్పష్టంచేశారు. ప్రతిపక్షంలో ఉన్నఐదేళ్లు మీకోసమే అహర్నిశలు కష్టపడ్డా. 26సంక్షేమ,అభివృద్ధికార్యక్రమాలు చేపట్టానని చెప్పారు. **మంగళగిరి ప్రజలు చరిత్ర తిరగరాశారు:** 2024 ఎన్నికల సందర్భంగా రచ్చబండ నిర్వహించి ప్రజా సమస్యలను నేరుగా తెలుసుకున్నా. దశాబ్దాలుగా ప్రభుత్వ భూముల్లో నివాసం ఉంటున్న వారికి శాశ్వత ఇంటి పట్టాలు అందించాలని ఆనాడు ప్రజలు నన్ను కోరారు. మేం నివసిస్తున్న ఇళ్లకే పట్టాలు ఇవ్వాలని కోరారు. దూరంగా ఇస్తే పనులకు వెళ్లేందుకు ఇబ్బందులు పడతామని తనకు చెప్పారు. 53వేల మెజార్టీతో నన్ను గెలిపించాలని అప్పుడు కోరా. ఎన్నికల సమయంలో సర్వేలు చేస్తారు. ఆ సర్వేల్లో కుప్పం, మంగళగిరిని చూస్తే మన మెజార్టీ తక్కువగా కనపడేది. నేను చంద్రబాబుతో పోటీ పడేందుకు ప్రయత్నిస్తా. ఇంతచేసినా తక్కువ మెజార్టీ ఏంటని అనుకున్నాం. ఎన్నికల తర్వాత కుటుంబ సభ్యులం బయట దేశానికి వెళ్లాం. అప్పుడు కుప్పం కంటే ఒక్కటైనా నాకు ఎక్కువగా వస్తుందని బాబుతో చెప్పా. కుర్రోళ్లు స్పీడ్ కాబట్టి అంత సీన్ లేదన్నారని, మంగళగిరి ప్రజలు చరిత్ర తిరగరాశారని సంతోషం వ్యక్తం చేశారు. గౌరవంగా బట్టలు పెట్టి, పసుపు, కుంకుమతో పట్టాలు ఇస్తానని చెప్పా, 3వేలు పట్టాలు ఇచ్చేందుకు 6 రోజులు పడుతోంది. ఇచ్చిన హామీ నిలబెట్టుకునేందుకే ఈ రోజు లోకేష్ మీ ముందుకు వచ్చాడు. మీరు ఏ బాధ్యత అయితే నాపై పెట్టారో ఆ బాధ్యతను నా భుజస్కంధాలపై మోస్తున్నా. మీరు ఎంత ఎక్కువ మెజార్టీ ఇస్తే అంత బలమొస్తుందని ఆనాడేచెప్పా. అప్పుడే బాబుతో, పవనన్నతో పోరాడి నిధులు తెచ్చేందుకు బలమొస్తుందని చెప్పా. ఈ రోజు నాకు ఆబలం, శక్తిఇచ్చారు. అందుకే కేబినెట్‌లో మంగళగిరికి వంద పడకలఆసుపత్రి గురించి అడిగితే ఎవరూ కాదనలేదనీ >>2

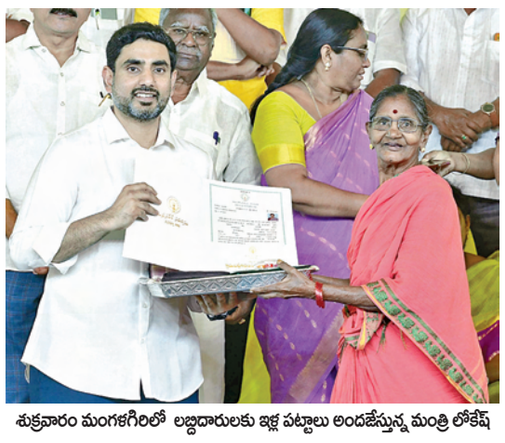
శుక్రవారం మంగళగిరిలో లబ్ధిదారులకు ఇళ్ల పట్టాలు అందజేస్తున్న మంత్రి లోకేష్

శుక్రవారం బిమ్‌స్టెక్ దేశాల నేతలతో ప్రధాని మోడీ

బిమ్‌స్టెక్ దేశాల్లో యుపిఐ అమలు

ప్రధానిమోడీ పిలుపు

బ్యాంకాక్,ఏప్రిల్ 4: బిమ్‌స్టెక్‌సదస్సుకోసం థాయిలాండ్ పర్యటనలో ఉన్న ప్రధానిమోడీ ఈదేశాల మధ్య చెల్లింపు వ్యవస్థలతో యుపిఐని అనుసంధానం చేసుకోవాలని పిలుపునిచ్చారు. ఈ చర్యతో సభ్య దేశాల మధ్య వ్యాపారం వాణిజ్యం, పర్యాటకం కూడా అభివృద్ధిచెందుతాయన్నారు. అలాగే బిమ్‌స్టెక్ ఛాంబర్ ఆఫ్ కామర్స్‌ను ఏర్పాటుచేయాల్సిన ఆవశ్యకత ఉందన్నారు. ఆరవ బిమ్‌స్టెక్ >>2

38 మార్కెట్ కమిటీలకు ఛైర్మన్లు

ఎఎంసి ఛైర్మన్ పదవుల్లో టిడిపి-31, జనసేన-6, బిజెపి-1

విజయవాడ,ఏప్రిల్4,ప్రభాతవార్తప్రతినిధి: ఏపీలో నామినేటెడ్ పదవుల కేటాయింపు కొనసాగుతోంది. అందులో భాగంగా 38 మార్కెట్ కమిటీలకు ఛైర్మన్ల పేర్లను ప్రభుత్వం శుక్రవారం ప్రకటించింది. ఈ ఏఎంసీ ఛైర్మన్ పదవుల్లో 31 టీడీపీ, 6 జనసేన, 1 బీజేపీ నేతలకు కేటాయించిందీ ప్రభుత్వం. అభ్యర్థుల ఎంపికలో ప్రజాభిప్రాయానికి ప్రాధాన్యత ఇచ్చినట్లు తెలుస్తోంది. ఇక త్వరలోనే మిగిలిన మార్కెట్ కమిటీల ఛైర్మన్లను ప్రకటిస్తామని ప్రభుత్వం స్పష్టం చేసింది. అందుకోసం కసరత్తు జరుగుతోందని పేర్కొంది. నామినేట్ అయిన ఎఎంసీ ఛైర్మన్లుల్లో తుని అక్కమరెడ్డి సత్యవెంకట సూర్యనారాయణ రెడ్డి, రాప్తాడుకు సుధాకర్ చౌదరి, పత్తిపాడు బడ్డి మణి,పెడన బిమిని అనంత లక్ష్మీ(జెఎస్పీ),గుడివాడ చాట్ల గడ్డ రవికుమార్, పొత్తూరు డిఎస్ గణేష్, దర్శి దారం నాగవేణి, పాయకరావుపేట దేవర సత్యనారాయణ, గన్నవరం గరికపాటి శివశంకర్(జెస్పీ) వేమూరు గొట్టిపాటి జయవెంకట పూర్ణకుమారి, పర్చూరు గుంజి వెంకటేశ్వరరావు, ఐపూర్ జరపాల రాములుబాయి, ఉండి జగ్గుతా నాగరాజు,(జెఎస్పీ) విజ యనగరం కర్రోతు వెంకట, పాలకోలేకు కోడివిజయభాస్కర్, ఆలమూరుకు కొత్తపల్లి >>2

లైంగిక వేధింపులతో మహిళ ఆత్మహత్య

నాగాంజలి(ఫైల్)

రాజమహేంద్రవరం సిటీ, ఏప్రిల్ 4ప్రభాత వార్త: లైంగిక వేదింపులు తాళలేక ఆత్మహత్య చేసుకున్న ఫార్మసీ విద్యార్థిని నాగాంజలి పన్నిండు రోజులు మృత్యువుతో పోరాడి శుక్రవారం మరణించింది. మృతదేహాన్ని రాజమహేంద్రవరం ప్రభుత్వ ఆసుపత్రిలో పోస్ట్‌మార్టం నిర్వహించారు. ఆమె మరణంపై ఆసుపత్రి తీరువట్ల విమర్శలు వస్తున్నాయి. రాజమహేంద్రవరం బొల్లినేని ఆసు పత్రిలో పని చేస్తున్న ఎంజిఎం దీపక్ ఉద్యోగి లైంగిక వేదింపులు తట్టుకోలేక గత నెలలో ఫార్మసీ విద్యార్థిని సూసైడ్‌నోట్ రాసి మత్తు ఇంజెక్షన్‌తో ఆత్మహత్య ప్రయత్నంచేసింది. ఇది రాష్ట్రంలో సంచలనంగా మారింది. బాధితురాలు తల్లిదండ్రులు, >>2

సచివాలయంలో అగ్నిప్రమాదం

పూర్తిస్థాయి విచారణకు హోంమంత్రి అనిత ఆదేశం

విజయవాడ,ఏప్రిల్4,ప్రభాతవార్తప్రతినిధి: ఏపీ సచివాలయంలో అగ్నిప్రమాదం జరిగింది. రెండో బ్లాక్ లో ఉన్న బ్యాటరీలు ఉంచే ప్రాంతంలో ఈ ప్రమాదం చోటు చేసుకుంది. విషయం తెలుసుకున్న సచివాలయ సిబ్బంది వెంటనే ఫైర్ సేఫ్టీ, ఎస్పీఎఫ్ అధికారులకు సమాచారం ఇచ్చారు. హుటాహుటిన చేరుకున్న ఫైర్ సేఫ్టీ సిబ్బంది మంటలను అదుపులోకి తెచ్చారు. సచివాలయం అగ్ని ప్రమాద ఘటనపై తుళ్లూరు పోలీస్ స్టేషన్ లో కేసు నమోదు అయ్యింది. ఈ ఘటనపై పూర్తి స్థాయి విచారణ చేయాల్సిందిగా హోం మంత్రి అనిత ఆదేశాలు జారీ చేశారు. అగ్ని ప్రమాదం చోటు చేసుకున్న బ్యాటరీ, యూపీ ఎస్ రూంలో ఫైర్ అలారం లేకపోవడంపై హోం మంత్రి ఆరా తీశారు. సచివాలయంలో అన్ని బ్లాక్ లలో ఫైర్ అలారంలను తనిఖీ చేయాలని హోం మంత్రి సూచించారు. షార్ట్ సర్క్యూట్ వల్లే ఈ ప్రమాదం జరిగినట్లుగా ప్రాథమికంగా గుర్తించినట్లు అధికారులు వివరించారు. అగ్ని ప్రమాదం జరిగిన నేపథ్యంలో ఫైర్ అడిట్ చేయించాలని నిర్ణయించినట్లు మంత్రి తెలిపారు. ఫోరెన్సిక్ విభాగం కూడా ఈ ఆధారాలు సేకరిస్తుందన్నారు. సచివాలయంలోని రెండో బ్లాక్‌లోనే డిప్యూటీ సీఎం పవన్ కల్యాణ్, హోంమంత్రి అనిత, ఆర్థికమంత్రి పయ్యావుల కేశవ్, పౌరసరఫరాల శాఖ మంత్రి నాదెండ్ల మనోహర్, పర్యాటక మంత్రి కందుల దుర్గేష్, దేవాదాయ శాఖ మంత్రి ఆనం నారాయణ రామనారాయణరెడ్డి, మున్సిపల్ శాఖ మంత్రి నారాయణ పేషీలు ఉన్నాయి.

శుక్రవారం సచివాలయంలో అగ్ని ప్రమాద దృశ్యం

అగ్నిప్రమాద ప్రదేశాన్ని పరిశీలించిన సీఎం చంద్రబాబు 2లో

బర్డ్‌ఫ్లూపై ఆందోళన అవసరం లేదు:సిఎం

విజయవాడ, ఏప్రిల్ 4,ప్రభాతవార్తప్రతినిధి: బర్డ్ ఫ్లూపై ప్రజలు ఆందోళన అవసరం లేదని ఏపీ సీఎం చంద్రబాబు తెలిపారు. నరసరావుపేటలో బర్డ్ ఫ్లూ వైరస్ (బీ5వి1) లక్షణాలతో ఇటీవల బాలిక మృతి చెందిన ఘటనపై అధ్యయనం కోసం రాష్ట్రానికి వచ్చిన ఐసీఎంఆర్(ఇండియన్ కౌన్సిల్ ఆఫ్ మెడికల్ రీసెర్చ్) ప్రతినిధుల బృందంతో ముఖ్యమంత్రి చంద్రబాబునాయుడు శుక్రవారం సచివాలయంలో సమీక్ష నిర్వహించారు. నరసరావుపేటలో పర్యటన అనంతరం తనను కలిసిన ఐసీఎంఆర్ బృందంతో బాలిక మృతికి గల కారణాలను చర్చించారు. బాలిక నుంచి సేకరించిన నమూనాలలో బీ5వి1 లక్షణాలు బయటపడినప్పటికీ, ఇతర అనారోగ్య కారణాలు కూడా బాలిక మృతి చెందడానికి దారితీశాయని బృందం సభ్యులు చెప్పారు. ఉడికించని మాంసంతినడం, చిన్నారి కావడంతో వ్యాధి నిరోధకశక్తి లేకపోవడం, లెప్టోస్పిరోసిస్(ఎలుకల విసర్జనవల్ల వ్యాపించే వ్యాధి), అపరిశుభ్ర వాతావరణం కూడా మృతికి కారణాలుగా తమ అధ్యయనంలో తేలిందన్నారు. ప్రస్తుతం ఆ పరిసర ప్రాంతంలో ఎలాంటి బర్డ్ ఫ్లూ లక్షణాలు లేవని, 8 బృందాలతో సర్వే చేపట్టామని అధికారులు ముఖ్యమంత్రికి వివరించారు. చిన్నారి కుటుంబ సభ్యులతో పాటు బంధువులు, స్థానికుల నమూనాలు పరీక్షించామని ఎవరికీ బర్డ్ ఫ్లూ లక్ష ణాలు లేవని చెప్పారు. దీనిపై ఆందోళన చెందాల్సిన పరిస్థితి లేదని చెప్పారు. >>2

సబ్‌రిజిస్ట్రార్ కార్యాలయాల్లో స్లాట్‌బుకింగ్‌లు

ప్రస్తుతం 26 జిల్లా కేంద్రాల్లో ఆరంభం, 296 సబ్ రిజిస్ట్రార్ కార్యాలయాల్లో దశల వారీగా అమలు: మంత్రి అనగాని

శుక్రవారం సచివాలయంలో స్లాట్ బుకింగ్ అవగాహన కరపత్రాన్ని, పోస్టర్‌ను ఆవిష్కరిస్తున్న మంత్రి అనగాని సత్యప్రసాద్, అధికారులు

విజయవాడ,ఏప్రిల్4,ప్రభాతవార్తప్రతినిధి: సబ్ రిజిస్ట్రార్ కార్యాలయాల్లో దస్తావేజులు రిజిస్ట్రేషన్ కోసం స్లాట్ బుకింగ్ సేవలను శుక్రవారం అమరావతిలోని సచివాలయంలో రాష్ట్ర రెవెన్యూ, రిజిస్ట్రేషన్ అండ్‌స్టాంప్స్ శాఖ మంత్రి అనగాని సత్యప్రసాద్ ప్రారంభించారు. రెవెన్యూశాఖ స్పెషల్ చీఫ్ సెక్రటరీ ఆర్‌పి సిసోడియా, రిజిస్ట్రేషన్స్ అండ్‌స్టాంప్స్ ఐజీ హరి నారాయణ, అడిషనల్ ఐజీ ఉదయ భాస్కర్, జాయింట్ ఐజీలు రవికుమార్, సరోజలతో కలిసి స్లాట్ బుకింగ్ అవగాహన కరప్రతాన్ని, పోస్టర్‌ను మంత్రి సత్యప్రసాద్ ఆవిష్కరించారు. ఈ సందర్భంగా మంత్రి మాట్లాడుతూ ప్రజలకు సులభతరంగా సేవలు అందించాలనే సీఎం చంద్రబాబు ఆదేశాలకు అనుగుణంగా సబ్ రిజిస్ట్రార్ కార్యాలయాల్లో స్లాట్ బుకింగ్ సేవలను ప్రారంభించినట్లు చెప్పారు. రిజిస్ట్రేషన్ >>2

5-4pg2exHMNWJQE.qxd:5-4pg2exHMNWJQE.qxd 01/01/01 9:48 AM Page 1

శుక్రవారం మంగళగిరిలో లబ్ధిదారులకు ఇళ్ల పట్టాలను పంపిణీ చేస్తున్న మంత్రి లోకేష్

పట్టాల పంపిణి తొలి అడుగు

>> చెప్పారు. పార్కులు, చెరువులు అభివృద్ధి చేస్తున్నాం. కల్యాణ మండపాలు కడుతున్నాం. డ్రైనేజీకి శాశ్వత పరిష్కారం కోసం భూగర్భ డ్రైనేజీ, నీరు, భూగర్భ గ్యాస్ అందిస్తాం. భూగర్భ కరెంట్ కూడా అందిస్తాం. మీరు పవిత్రమైన కార్యక్రమం కోసం వచ్చారు. దశాబ్దాలుగా అనేకమందికి శాశ్వత పట్టాల కోసం విజ్ఞాపనలు అందించారు. జిరాక్స్ ల కోసమే వేల రూపాయలు ఖర్చుపెట్టారు. ఎవరూ న్యాయం చేయలేదు. వేదికపై ఉన్న జనసేన, బీజేపీ, తెలుగుదేశం కలిసికట్టుగా మీ ఇంటికి వచ్చి కచ్చితమైన కొలతలు తీశారు. మీవద్ద నుంచి టీ కూడా తాగకుండా పారదర్శకంగా పట్టాలు అందజేస్తున్నాం. 3వేల కుటుంబాలకు వెయ్యి కోట్ల రూపాయల విలువైన పట్టాలు ఎన్డీయే ప్రభుత్వం ఉచితంగా అందజేస్తోంది. ఇది తొలిఅడుగు మాత్రమే. చరిత్ర రాసేం దుకు వచ్చా. మీ అందరి ఆశీస్సులతో అన్ని రంగాల్లో మంగళగిరిని దేశంలోనే నెం.1గా తీర్చిదిద్దుతాం. స్వచ్ఛ భారత్ లో మంగళగిరిని నెం.1గా చేయడమే నా లక్ష్యం స్వచ్ఛ మంగళగిరికోసం అధికారులు బాగా కష్టపడుతున్నారు. పూడిక, చెత్తను తొలగి స్తు న్నారు. 30రోజుల్లో వెయ్యిటన్నుల చెత్త బయటపడింది. స్వచ్ఛభారత్‌లో మంగళగిరిని నెం.1గా చేయ డమే నాలక్ష్యం. అధికారులు, ప్రజాప్రతినిధులుగా మేము కష్టపడతాం. ప్రతిరోజు చెత్త ఎత్తే కార్యక్రమం తీసుకుంటాం. పారిశుధ్యకార్మికులు బాగా కష్టపడుతున్నారు. దయచేసి తిరిగి చెత్తవే యవద్దని కోరు తున్నా. చెత్తనురోడ్లపై వేయకుండా డస్ట్ బిన్‌లలో వేయాలని కోరుతున్నా. సంవత్సరం ఓపిక పడతా. ప్రజల్లో చైతన్యం తీసుకువస్తా. రెండోఏడాది కర్రపట్టుకుని తిరుగుతత. ఎవరి ఇంటి ముందైనా చెత్త కన పడితే మిమ్మల్నేనిలదీస్తా. ఆదర్శ నియోజకవర్గంగా తీర్చిదిద్దేందుకు మౌలిక సదుపాయాలు కల్పిస్తాం. మనలో కూడా మార్పు రావాలి. నాపై పెద్దబాధ్యత పెట్టారు. ఎన్నో ఆశలతో నన్ను గెలిపిం చారు. మొదటి పదినెలల్లోనే శాశ్వతపట్టాలు అందిస్తున్నాం. సూపర్ సిక్స్ హామీలు, నేను వ్యక్తిగతంగా ఇచ్చి న హామీలు నెరవేరుస్తా. వందపడకల ఆసుపత్రిని కార్పోరేట్ స్థాయిలో నిర్మిస్తాం. అందుకు మీ అందరి సహకారాలుకావాలి. నేను ఎక్కడికి వెళ్లినా మంగళగిరి నా గుండెల్లో ఉంటుందని చెప్పారు.

సబ్‌రిజిస్ట్రార్ కార్యాలయాల్లో స్లాట్‌బుకింగ్‌లు

>> డిపార్ట్‌మెంట్ అధికారిక వెబ్ సైట్ లో స్లాట్ బుకింగ్ మాడ్యూల్ ద్వారా ఏ రోజు వీలుంటే ఆరోజు ఆ సమయానికి కొచ్చి రిజిస్ట్రేషన్ చేయించుకునేలా స్లాట్ బుక్ చేసు కోవచ్చని తెలిపారు. దీని ద్వారా ప్రజలు రిజిస్ట్రేషన్ చేయించుకు నేందుకు వేచి ఉండాల్సిన అవసరం లేదన్నారు. అమ్మకందారులు, కొనుగోలుదారులు, సాక్షియులు సబ్ రిజిస్ట్రార్ కార్యాలయాలకు తమకు కుదిరిన సమయాల్లో వచ్చి పని పూర్తి చేసుకోవచ్చన్నారు. స్లాట్ ఆధారిత అపాయింట్మెంట్లు మధ్యవర్తుల ప్రమేయాన్ని తగ్గిస్తాయ న్నారు. ఈరోజున మొత్తం 26 జిల్లా ప్రధాన కార్యాల యాల రిజిస్ట్రార్ కార్యాలయాల్లో ఈ సౌకర్యం అందుబాటులోకి వస్తుందని, మొత్తం 296 సబ్ రిజిస్ట్రార్ కార్యాల యాల్లో ఈ స్లాట్ బుకింగ్ సిస్టమ్ దశలవారీగా అందుబాటులోకి వస్తుందని తెలిపారు. ఇప్పటికే గాంధీనగర్, కంకిపాడు సబ్ రిజిస్ట్రార్ కార్యాలయాల్లో ప్రయోగాత్మకంగా స్లాట్ బుకింగ్ విధానాన్ని అమలు చేశామని, ప్రజల నుండి సానుకూల స్పందన వస్తోందని తెలిపారు. స్లాట్ బుకింగ్ విధానం ద్వారా అన్లైన్ లో డేటా ఎంట్రీ చేసి డాక్యుమెంట్ ప్రీపేర్ చేసుకొని ఫీజు కూడా కట్టేసి ఆ తర్వాత స్లాట్ బుక్ చేసుకుంటే సబ్ రిజిస్ట్రార్ ఆఫీసుకు వచ్చిన 10 నిమిషాల్లోనే రిజిస్ట్రేషన్ పూర్తయిపోతుందన్నారు. ఒక వేళ స్లాట్ బుకింగ్ చేసుకోలేకపోయిన వారు సబ్ రిజిస్ట్రార్ ఆఫీసుకు వస్తే సాయంత్రం ఐదు గంటల తర్వాత రిజిస్ట్రేషన్ చేస్తామన్నారు. ప్రభుత్వ సెలవు రోజుల్లో కూడా రూ. ఐదు వేల రూపాయల ప్రత్యేక ఫీజు తీసుకొని రిజిస్ట్రేషన్లు చేస్తామని చెప్పారు. ఉగాది,రంజాన్ పండుగల సందర్భంగా వరుసగా వచ్చిన మూడు రోజుల సెలవుల్లో దాదాపు రూ.74 కోట్ల రూపాయల రిజిస్ట్రేషన్ ఆదాయం లభించిందన్నారు. రిజిస్ట్రేషన్ తర్వాత ఆటోమ్యూటేషన్ను సులభతరం చేయడం కోసం రిజిస్ట్రేషన్ సాఫ్ట్ వేర్ ను రెవెన్యూ డేటాబేస్ తో అనుసంధానం చేశామన్నారు. ఇతర శాఖలతోనూ అనుసంధానం ప్రారంభించామన్నారు. ఈ ప్రక్రియ 2025 ఏప్రిల్ 15వ తేదీ నాటికి పూర్తవుతుందని తెలిపారు. ఈ అనుసంధానంతో ఆస్తిపై యాజమాన్యం ఉన్న వ్యక్తి మాత్రమే రిజిస్ట్రేషన్ చేయగలుగుతారని చెప్పారు. డబుల్ రిజిస్ట్రేషన్, నకిలీ డాక్యుమెంట్ల సృష్టి లాంటి రియల్ ఎస్టేట్ మోసాలను నివారించేందుకు శాఖ అనేక చర్యలు తీసుకుందన్నారు. ఆధార్ సేవలను రిజిస్ట్రేషన్ ప్రక్రియలో అనుసంధానం చేయడం జరిగిందన్నారు. డాక్యుమెంట్లను సమర్పించినప్పుడు పార్టీల డిజిటల్ సంతకాలు కూడా తీసుకోబడతాయని, పేద ప్రజలకు న్యాయం చేయాలనే లక్ష్యంతో రెవెన్యూ శాఖలో ఎన్నో సంస్కరణలు తీసుకొచ్చామన్నారు. అభివృద్ధికి ఆటంకంగా ఉన్న, భూ యజమానులకు ఇబ్బందిగా ఉన్న నాలా యాక్ట్ ను రద్దు చేస్తున్నామన్నారు. 2024-25 ఏడాదికి రిజిస్ట్రేషన్ ఆదాయం తగ్గిందని అవినీతి పుత్రికగా ఉన్న ఒక పత్రిక వార్తలు రాసిందని, డబ్బు కోసం గడ్డితినే ప్రభుత్వం మాది కాదని అన్నారు. పేదల అభ్యున్నతితోపాటు, అభివృద్ధిని కూడా సాధిస్తూ ఆదాయాన్ని పెంచుకుంటామని చెప్పారు. గత ప్రభుత్వం భూ అరచాకాలు చేసిందని, ప్రీ హోల్డ్ పేరుతో పెద్ద కుంభకోణానికి పాల్పడిందని విమర్శించారు. ంవెన్యూ శాఖ స్పెషల్ ఛీఫ్ సెక్రటరీ ఆర్ పి సిసోదియా మాట్లాడుతూ రిజిస్ట్రేషన్ల శాఖలో వరుసగా తీసుకొస్తున్న సంస్కరణల కారణంగా అవినీతి తగ్గిపోయి పారదర్శకత పెరుగుతుందన్నారు. రానున్న రోజుల్లో ఫేస్ లెస్, పేపర్ లెస్, క్యాష్ లెస్ గా రిజిస్ట్రేషన్లు జరపాలనేది తమ లక్ష్యమని చెప్పారు.

ముంబయి ఇండియన్స్ ఆశలు చిత్తుచేసిన లక్నో సూపర్ జెయింట్స్

12 పరుగుల తేడాతో ముంబయి జట్టు ఓటమి

లక్నో, ఏప్రిల్ 4: ఐపిఎల్ 2025 సీజన్‌లో 15వ మ్యాచ్‌గా జరిగిన లక్నోసూపర్‌జెయింట్స్, ముంబయి ఇండియన్స్ జట్ల మధ్యజరిగిన శుక్రవారం మ్యాచ్ చివరివరకూ ముంబయి ఇండియన్స్ గెలుస్తుందన్న ధీమాను లక్నోజట్టు పటాపంచలుచేసింది. 12 పరుగులతేడాతో ముంబయిపై విజయం సాధించింది. తొలుత బ్యాటింగ్‌చేసిన లక్నోసూపర్‌జెయింట్స్ 20 ఓవర్లలో 203 పరుగులుచేసి ముంబయికి 204 పరుగుల లక్ష్యం విధించింది. అయితే కేవలం 191 పరుగులుమాత్రమే చేసిన ముంబయి చేతులెత్తేసింది. ముంబయి స్టార్‌ప్లేయర్ సూర్యకుమార్‌యాదవ్ ఒక్కటే అద్భుత బ్యాటింగ్‌చూపించాడు. 43 బంతుల్లో 67 పరుగులుచేసారు. ఇందులో తొమ్మిది ఫోర్లు ఒక సిక్స్ బాదాడు.చివరి ఓవర్‌లో ముంబయి గెలవడానికి 22 పరుగులు అవసరం అయింది. మొదటి బంతికి సిక్స్‌కొట్టిన కెప్టెన్ హార్దిక్‌పాండ్యా రెండో బంతికి 2 పరుగులుతీసాడు. మూడో బాల్ డాట్ అవ్వగా నాలుగోబాల్‌కూడా డాట్‌చేసాడు. బౌలర్ ఆవేశ్‌ఖాన్ ఇక ఐదో బంతికి కేవలం సింగిల్ మాత్రమే వచ్చింది. తొలుత బ్యాటింగ్‌చేసిన ఎల్ఎస్‌జి 20 ఓవర్లలో 8 వికెట్లనష్టంతో 203 పరుగులుచేసింది. ఓపెనర్లు మిచెల్‌మార్ష్,మార్క్‌రమ్‌లు అద్భుత ఓపెనింగ్ అందించారు. మార్ష్‌కేవలం 31 బంతుల్లో 60 పరుగులుచేసాడు. ఇందులో రెండు సిక్స్‌లు తొమ్మిది ఫోర్లు ఉన్నాయి.

ప్రవాసాంధ్రుల కోసం 33 అంతస్తుల ఐకానిక్ భవనం

>> వ్యయంతో జంట టవర్లుగా దీన్ని నిర్మిం చనున్నారు. 2028 నాటికి పూర్తి చేయాలని లక్ష్యంగా పెట్టుకున్నారు. కేవలం ప్రవాసాం ధ్రుల కోసం, వారి నిధులతోనే ఈ భవనం నిర్మిం చనున్నారు.

ఇందులో నివాస ఫ్లాట్లను, కార్యాలయ ప్రాంతాన్నీ వారికే విక్రయిస్తారు. పార్కింగ్ కోసం రెండంతస్తుల సెల్లార్, దానిపై మూడంతస్తుల పోడియం ఉంటుంది. దానిపై 33 అంతస్తుల్లో భవనం నిర్మిస్తారు. రెండు టవర్లలోనూ ఒక్కోదానిలో 29 అంతస్తులు ఉంటాయి. మొదటి టవర్‌లోని 29 అంతస్తుల్లో ఒక్కో అంతస్తుకు 2 చొప్పున రెసిడెన్షియల్ ఫ్లాట్లు ఉంటాయి. రెండో టవర్‌లో కార్యాల యాలు ఏర్పాటవుతాయి. ఈ కార్యాలయాల్లో ఏర్పాట య్యే కంపెనీలతో 30 వేలమందికి ప్రత్యక్షంగా, పరోక్షంగా ఉపాధి లభించే అవకాశముంది.

360 డిగ్రీల్లో అమరావతిని వీక్షించవచ్చు : రెండు టవర్లను కలుపుతూ పైన నాలుగంతస్తులు నిర్మిస్తారు. దీన్ని పూర్తిగా వాణిజ్య అవసరాలకే కేటాయిస్తారు. రెండు టవర్ల మధ్యలో ఏర్పాటు చేసే గ్లోబ్ ఈ భవనానికి ప్రత్యేక ఆకర్షణగా నిలవనుంది.

అందులో కూర్చుంటే 360 డిగ్రీల్లో అమరావతి నగరం మొత్తాన్ని వీక్షించవచ్చు. గ్లోబ్‌లో 10 నుంచి 12 వేల చదరపు అడుగుల విస్తీర్ణంలో రెస్టారెంట్లు, కిచెన్, ఎగ్జిక్యూటివ్ డైనింగ్ హాల్, లాంజ్ వంటివి ఏర్పాటు చేస్తారు. ప్రత్యేకంగా ఎన్ఆర్‌టీ క్లబ్ హౌస్ ఉంటుంది. సదస్సులు, సమావేశాల నిర్వహణకు 2 వేల సీట్ల ఆడిటోరియం, 1500 సీట్ల యాంఫీ థియేటర్ ఏర్పాటు చేస్తారు.

100 పడకల ఆసుపత్రులు

>> అత్యుత్తమ వైద్య సేవలు అందించాలని అధి కారులకు చెప్పారు. పీహెచ్‌సీ, సీహెచ్‌సీ స్థాయిలో వైద్యులు అందుబాటులో లేని సమయంలో రోగులకు వర్చు వల్ విధానంలో ప్రాథమిక సేవలు అందేలా చూడాల న్నారు. అన్యారోగ్యం బారిన పడిన తర్వాత వైద్యసేవలు అందించే పరిస్థితి నుంచి ముందు జాగ్రత్తగా ప్రతి ఒక్కరూ ఆరోగ్యాన్ని సంరక్షించుకునేలా అవగాహన కల్పించాల న్నారు. ఆహారపు అలవాట్లను, జీవన విధానాన్ని మార్చు కోవడం ద్వారా హైపర్ టెన్షన్, డయాబెటిస్ వంటి వ్యాధు ల నుంచి చాలావరకు బయటపడవచ్చన్నారు. క్యాన్సర్ స్క్రీనింగ్ ప్రక్రియపైనా ముఖ్యమంత్రి సమీక్షించారు. గతం లో ఎన్నడులేని రీతిలో ఈ టెస్టులు ప్రజలకు అందుబా టులోకి తీసుకుని వస్తామన్నారు. రాష్ట్రంలో వైద్యానికి అధిక ప్రాధాన్యం ఇస్తున్నాం. త్వరలో భారీ స్థాయిలో పెట్టుబడులు రానున్నాయి. పలు మెడికల్ కాలేజీలు ఏర్పాటు కాబోతున్నాయి. వీటికి సంబంధించి ఇప్పటికే ఒప్పందాలు జరిగాయి అని తెలిపారు. ఉద్యోగులు, జర్నలిస్టులకు హెల్త్‌కార్డులు ఇచ్చామని, సంచార వైద్యం కింద 200కి పైగా వాహనాలు ఏర్పాటు చేశామని ఆయన వివరించారు. తల్లీబిడ్డ ఎక్స్‌ప్రెస్, ఎన్టీఆర్ బేబీ కిట్ లాంటి కార్యక్రమాలు చేపట్టామని ఆయన తెలిపారు. రాష్ట్రంలో వైద్యసేవల్ని మరింత విస్తృత పరచాలని చెప్పారు. అమరా వతిలో మెగా గ్లోబల్ మెడిసిటీ ప్రాజెక్టు ఏర్పాటు చేసేందుకు చర్యలు తీసుకోవాలన్నారు. ప్రపంచ దేశాలన్నీ వైద్యం కోసం అమరావతి వచ్చేలా అంతర్జాతీయ స్థాయిలో తీర్చిదిద్దాలని చెప్పారు. గేట్స్ ఫౌండేషన్ సహకారంతో రాష్ట్రంలో అత్యుత్తమ వైద్య సేవలు అందించాలని అధికారులకు చెప్పారు.

కొత్తగా 13 డ్రగ్ డీఎడిక్షన్ సెంటర్లు : రూ.32.5 కోట్లతో 25 డ్రగ్ డీఎడిక్షన్ సెంటర్లను బలోపేతం చేయడంతో పాటు, కొత్తగా మరో 13 డ్రగ్ డీఎడిక్షన్ సెంటర్లను ఏర్పాటు చేయాలని సమావేశంలో ముఖ్యమంత్రి స్పష్టం చేశారు. అలాగే ఏజెన్సీ ఏరియాలోని పీహెచ్‌సీల్లో వైద్య ఖాళీల భర్తీ, విజయ నగరంలో కొత్తగా 8డయాలసిస్ సెంటర్ల ఏర్పాటు, ఎన్టీఆర్, విజయనగరం, బాపట్ల జిల్లాల్లో డయా లసిస్ మెషిన్లు పెంచడం, కొవ్వూరునిడదవోలు సీహెచ్‌సీలను అప్‌గ్రేడ్ చేయడం తదితర అంశాలపైన మార్గదర్శకాలు జారీ చేశారు.

కుప్పంలో డిజిటల్ నెర్వ్ సెంటర్: కుప్పంలో అమలు చేస్తున్న టాటా కన్సల్టెన్సీ సర్వీసెస్ అభివృద్ధి చేసిన వినూత్న ఆరోగ్య సంరక్షణ కార్యక్రమం డిజిటల్ నెర్వ్ సెంటర్ (డ్రీవిది) పురోగతి గురించి ముఖ్యమంత్రి అడిగి తెలుసుకున్నారు. డిజిటల్ ప్లాట్‌ఫామ్‌ను ఉపయోగించి ఆరోగ్య సంరక్షణ అందించడానికి డిజిటల్ నెర్వ్ సెంటర్ దోహదపడుతుంది. దేశంలోనే అత్యధికంగా 4.47 కోట్ల (88 శాతం) మందికి రాష్ట్రంలో అభా కార్డులు జారీ అయ్యాయి. అలాగే, పీఎం జన్మాన్‌లో భాగంగా టీబీ ఎలిమినేషన్ కింద 82,693 గిరిజనులకు ప్రత్యేకంగా స్క్రీనింగ్ చేయగా 5,072 మందికి పాజిటివ్ కేసులు నమోదయ్యాయి. రాష్ట్రంలోని 10,11,461 మంది గిరిజనులకు స్క్రీనింగ్ చేయగా 1,977 మందికి సికిల్ సెల్ ఎనీమియా పాజిటివ్‌గా తేలింది. రాష్ట్రంలో 95.60శాతం జనన, మరణాల నమోదు జరిగింది. 13,26,621 శిశుఆధార్‌లు జారీఅయ్యాయి. ?వ్యాధులను గుర్తించే దిశలో ఆరోగ్యకార్యకర్తలు విస్తృతంగా సర్వేలు నిర్వహించాలన్నారు. ఆరోగ్య శ్రీసేవలు విస్తృతంగా అందాలన్నారు. ఆరోగ్యబీమాపై అందరికి అవగాహన కలగాలన్నారు. వైద్య ఆరోగ్యశాఖా మంత్రి సత్యకుమార్ యాదవ్, వైద్య ఆరోగ్యశాఖ ప్రత్యేక ప్రధాన కార్యదర్శి ముప్వా తిరుమల కృష్ణబాబు తదితరులు ఈ కార్యక్రమంలో పాల్గొన్నారు.

బిమ్‌స్టెక్ దేశాల్లో యుపిఐ అమలు

>> సదస్సులో ప్రధాని మోడీ మాట్లాడుతూ ఈ ప్రాంతంలో స్థానిక కరెన్సీలో వ్యాపారాన్ని ప్రోత్సహించే మార్గాలను అన్వేషించాలనిసూచించారు. విపత్తు సంసిద్ధత పునరావాసంపై ఒకరికొకరు సహకరించుకునేందుకు భారత్‌లో బిమ్‌స్టెక్ సెంటర్ ఆఫ్ ఎక్స్‌లెన్స్‌ఫర్ డిజాస్టర్‌మేనేజ్‌మెంట్ ఏర్పాటుగురించి ప్రస్తావించారు. ఇటీవలే మైన్మార్, థాయిలాండ్‌లో భూకంపం సంభవించింది. థాయిలాండ్‌లో ఈ విపత్తు తీవ్రత స్వల్పంగానే ఉన్నా మైన్మార్‌లో తీవ్ర ప్రాణ ఆస్తినష్టాన్ని చవిచూసింది. ఈ క్రమంలోమోడీనుంచి ఈ ప్రతిపాదన వచ్చింది. సదస్సులో బ్యాంకాక్ విజన్ 2030కి ఆమోదం లభించింది. బంగాళాఖాతంలో ఉమ్మడిశ్రేయస్సు భద్రతకు పరస్పరం కట్టుబడి ఉంటామని సభ్యదేశాలు అందులో స్పష్టంచేసాయి. బంగ్లా కేర్‌టేకర్ చీఫ్ మహ్మద్‌యూనస్‌తోప్రధాని భేటీ అయ్యారు. బిమ్‌స్టెక్ సదస్సు సందర్భంగా బ్యాంకాక్‌లో బంగ్లా చీఫ్‌తోపాటు మైన్మార్‌చీఫ్ మిన్ ఆంగ్ హ్లైయిర్‌తో కూడా భేటీ అయ్యారు. యూనస్ బాధ్యతలుచేపట్టాక భారత ప్రధానితో తొలిభేటీ ఇదే కావడం గమనార్హం. థాయిలాండ్‌నుంచి శ్రీలంకకు బయలుదేరిన మోడీ ఆదేశంలో మూడు రోజులపాటు పర్యటిస్తారు.

అమరావతికి రండి:సీఎం చంద్రబాబు

విజయవాడ ఏప్రిల్ 4 ప్రభాతవార్త ప్రతినిధి: కృత్రిమ మేధలోనే కాదు క్వాంటమ్ టెక్నాలజీ రంగంలోనూ ముందంజలో ఉండేందుకు ఆంధ్రప్రదేశ్ సిద్ధంగా ఉందని ఓపెన్ ఏఐ సీఈవో సామ్ ఆల్ట్‌మన్‌తో ముఖ్యమంత్రి చంద్రబాబు అన్నారు. తదుపరి భారత్ పర్యటన సందర్భంగా అమరావతికి ఆహ్వానిస్తున్నామని,మా లక్ష్యాలను మీతో పంచుకుని భాగస్వాములమవుతాం అని ఓపెన్ ఏఐ సీఈవో సామ్ ఆల్ట్‌మన్‌ను ఉద్దేశించి అన్నారు. ఏఐ ఇతర సాంకేతికతలను వినియోగించే విషయంలో భారత్‌లో చూపిస్తున్న సృజనాత్మకత ఎంతో ఆనందాన్ని కలిగిస్తోంది. ప్రపంచాన్ని భారత్ అధిగమిస్తోందంటూ సామ్ ఆల్ట్‌మన్ చేసిన ట్వీట్‌పై సీఎం చంద్రబాబు రీట్వీట్ చేశారు. భారత్ ఇప్పుడే తన ప్రయత్నాన్ని ప్రారంభిస్తోంది. ఏఐ టెక్నాలజీలో ప్రధా కేంద్రంగా మారడానికి ఆంధ్రప్రదేశ్ సిద్ధంగా ఉంది అని పేర్కొన్నారు.

విడదల రజనీ ముందస్తు బెయిల్ పిటిషన్‌పై విచారణ వాయిదా

విజయవాడ,ఏప్రిల్4,ప్రభాతవార్తప్రతినిధి: మాజీ మంత్రి విడదల రజనీ ముందస్తు బెయిల్ పిటిషన్ పై ఏపీ హైకోర్టులో విచారణ వాయిదాపడింది. ఈ కేసును నేడు విచారించిన ఏపీ హైకోరువచ్చే మంగళవారానికి వాయిదా వేసింది. విడదల రజని తరఫున న్యాయవాది తన వాదనల్లో రాజకీయ కక్షతో రజని పై కేసు నమోదు చేశారని హైకోర్టు దృష్టికి తీసుకుని వెళ్ళారు.

2021లో ఘటన జరిగిందంటూ ఇప్పుడు కేసు నమోదు చేశారుఈ కేసులో ఏ2గా ఉన్న ఐపీఎస్ జాషువా ఇచ్చిన స్టేట్మెంట్ ను ప్రస్తుత ఎంపీ లావు శ్రీకృష్ణదే వరాయలు సోషల్ మీడియా లో పోస్ట్ చేశారు లావు శ్రీకృష్ణదేవరాయలు గత ప్రభుత్వంలో రజనీతో పాటు ఒకే పార్టీలో అదే జిల్లాలో ఎంపీ గా ఉన్నారు ఇప్పుడు అధికార పార్టీలో ఉన్నారు. విజిలెన్స్ కు విచారణ లో ఏ2 ఇచ్చిన స్టేట్మెంట్ కి సంబంధించిన నివేదిక లావు శ్రీకృష్ణదేవ రాయలు బయట పెట్టరంటే పరిస్థితి అర్థం చేసుకోవచ్చుప్రభుత్వం సమయం కొరటంతో తదుపరి విచారణ వచ్చే మంగళ వారానికి ఏపీ హైకోర్టు వాయిదా వేసింది.

కోలుకుంటున్న కొడాలి నాని

బైపాస్ సర్జరీ సక్సెస్

విజయవాడ, ఏప్రిల్ 4 ప్రభాతవార్త ప్రతినిధి: కృష్ణా జిల్లా గుడిగాడ మాజీ ఎమ్మెల్యే కొడాలి శ్రీవెంకటేశ్వరరావు కు ముంబయిలోని ఏషియన్ హార్ట్ కేర్ ఇన్‌స్టిట్యూట్‌లో ఈ నెల 2న నిర్వహించిన బైపాస్ సర్జరీ విజయవంతమైనట్లు వైకాపా జిల్లా ఉపాధ్యక్షుడు మండలి హనుమంతురావు తెలిపారు. గురువారం ఆయన ఇక్కడ విలేకర్లతో మాట్లాడుతూ ఆసుపత్రి చీఫ్ సర్జన్ రమాకాంత్ పాండే సుమారు 8 నుంచి 10 గంటల పాటు శస్త్ర చికిత్స చేశారు. కొన్ని రోజులపాటు నాని ఐసీయూలో వైద్యుల పర్యవేక్షణలో ఉంటారు. ఆయన అవయవాలన్నీ బాగా స్పందిస్తున్నాయని వైద్యులు ధ్రువీకరించారు. మరో నెల రోజులపాటు నాని ముంబయిలోనే ఉంటారు. వీలైనంత త్వరగా ఆయన కోలుకుని తిరిగి రావాలని ఆకాంక్షిస్తున్నాం అని పేర్కొన్నారు.

కసిరెడ్డికి హైకోర్టులో ఎదురుదెబ్బ

విజయవాడ,ఏప్రిల్4,ప్రభాతవార్తప్రతినిధి: మద్యం కుంభకోణంలో మాజీ ముఖ్యమంత్రి వైఎస్ జగన్ మోహన్ రెడ్డి సన్నిహితుడు కసిరెడ్డి రాజశేఖర్‌రెడ్డికి ఏపీ హైకోర్టులో ఎదురుదెబ్బ తగిలింది. మద్యంకుంభకోణం కేసులో సాక్షిగా తమ ముందు హాజరుకావాలని కసిరెడ్డికి సీఐడీ) నోటీసులు (సీఆర్పీసీ సెక్షన్ 160) ఇచ్చింది. అయితే సీఐడీ నోటీసులను కొట్టివేయాలని కోరుతూ కసిరెడ్డి హైకోర్టును ఆశ్రయించారు. దీనిపై శుక్రవారం హైకోర్టులో విచారణ జరిగింది. సీఐడీ ఇచ్చిన నోటీసులపై జోక్యం చేసుకునేందుకు న్యాయస్థానం నిరాకరించింది. తదుపరి నోటీసు జారీ చేసి విచారణకు పిలిచే ముందు సహేతుకమైన సమయం ఇవ్వాలని సీఐడీకి హైకోర్టుఆదేశాలు జారీ చేసింది. మద్యం కుంభకోణం కేసులో వైసీపీ ఎంపీ మిథున్ రెడ్డికి కూడా హైకోర్టులో చుక్కెదురైన విషయం తెలిసిందే. ఈ కేసులో మిథున్ రెడ్డి దాఖలు చేసిన ముందస్తు బెయిల్ పిటిషన్‌పై నిన్న హైకోర్టులో విచారణ జరిగింది. అయితే మిథున్ రెడ్డి ముందస్తు బెయిల్ పిటిషన్‌ను ధర్మాసనం కొట్టివేసింది .

లైంగిక వేధింపులతో మహిళ ఆత్మహత్య

>> రాజకీయపార్టీలు, ప్రజా సంఘాలు నిందితుడు దీపక్‌ను కఠి నంగా శిక్షించాలని డిమాండ్ చేశారు. దీనిపై పోలీసులు నిందితుడుని అరెస్టు చేసి జైలుకు పంపారు. మృత్యువుతో పోరాడి మరణించిన నాగాంజలికి మాత్రం న్యాయం జరగలేదు. ఆసుపత్రి యాజమాన్యం నిరక్ష్యల్ల వలన ఆత్మహత్యకు కారణం అని ప్రజా సం ఘాలు ఆరోపిస్తున్నారు. లైంగికంగా వేధిస్తు న్నాడని యాజమాన్యానికి తెలిసినా పట్టించుకోలేదు. సరైన సమయంలో స్పందించి ఉంటే నాగాంజలి ఆత్మహత్య చేసుకునే కాదు అని అంటున్నారు. నాటకీయంగా ఆసుపత్రి యాజమాన్యం శుక్రవారం ఉదయం మరణించినట్లు ప్రకటించారు. ఇది అంతా ముందుగా ప్రణాళిక ప్రకారం జరిగిందని పలువురు నాయకులు తెలుపుతున్నారు. బాధితురాలు కుటుంబానికి అండగా ఉంటామని నాయకులు, అధికారులు చేతులు దులుపుకున్నారు. బాధితురాలు కుటుంబానికి ప్రభుత్వం తరుపున ఆర్థిక భరోసా లేక ఆసుపత్రి నష్ట పరిహారం ఇవ్వాలని డిమాండ్ చేసిన నాయకులు లేకపోవడం దురదృష్టకరం.

బొడ్డపాడు గ్రామం నుంచి డోలీలో రోగిన తరలిస్తున్న దృశ్యం

గిరిజన మంత్రి ఇలాకాలో గిరిపుత్రులకు తప్పని డోలీ మోతలు

సాలూరు, ఏప్రిల్ 4(పార్వతీపురం మన్యం జిల్లా) ప్రభాతవార్త : ఎవరో వస్తారని ఏదో చేస్తారని మొదటి నుండి మోస పోతున్న గిరిజనుల తలరాతలు మారడం లేదు. తమ డోలి కష్టాలకు తెరపడటం లేదు. సాక్షాత్తు గిరిజన శాఖ మంత్రి గుమ్మడి సంధ్యారాణి ఇలాకాలో సైతం డోలిమోతలు తప్పడం లేదు. మంత్రి సంధ్యారాణి స్వంత నియోజకవర్గం, పార్వతీపురం మన్యం జిల్లా సాలూరు మండలం జిల్లేడు వలస పంచాయతీలో ఉన్న బొడ్డపాడు గ్రామంలో ఉంటున్న సీదరపు నాగేశ్వరరావు అనే గిరిజనుడి ఆరోగ్యం చావుబతుకుల మధ్య ప్రమాదకరమైన పరిస్థితిలో ఉండగా ఆ గ్రామస్తులు డోలికట్టి ఏరియా ఆసుపత్రికి తీసుకువెళ్లే ఘటన చోటు చేసుకుంది. మండుటెండలు ఆ గ్రామం నుండి ఆనారో గ్యంతో ఉన్న ఆ గిరిజనుడ్ని దొలి సాయంతో కాలినడక న సుమారు మూడు కిలోమీటర్లు భుజాలపై మోసుకొని జిల్లేడువలస తీసుకువచ్చారు. అక్కడ నుండి ఆటోలో తరలించి సాలూరు ఏరియా ఆసు పత్రికి వైద్యం కోసం చేరుకున్నారు. వైద్యులు ప్రథమ చికిత్స అనంతరం మెరుగైన చికిత్స కోసం నాగేశ్వరరావును విజయనగరం జిల్లా ఆసుపత్రికి రిఫర్ చేశారు. ఈ సంఘటన ఒక ఉదాహరణ మాత్రమే. ఈతరహా క్లిష్టమైన, కష్టతరమైన గిరిజనుల ప్రయాణాలు ఈ ప్రాంతంలో నిత్య కృత్యమయ్యాయి. దీనిపై ఆదివాసి గిరిజనసంఘం జిల్లా గౌరవ అధ్యక్షుడు సీదరపు అప్పారావు తీవ్రంగా స్పందించారు. స్వాతంత్రం వచ్చి ఇన్నేళ్ళు గడిచిన గిరిజనులకు ఈ డోలిమోత కష్టాలు తీరండం లేదని ఆవేదన చెందారు. అంతే కాకుండా గిరిజనశాఖమంత్రి ప్రకటనలు చేస్తున్నారే తప్ప సమస్యలు పరిష్క రించడంలేదని ఆరోపించారు. ఇప్పటికైనా గిరిశిఖ గ్రామాలకు రహదారి సదుపాయం కల్పించి డోలి మోతలు లేకుండా చేయాలని కోరారు. నాయకులు రాంబాబు సీదరపు బాలకృష్ణ వారి కుటుంబసభ్యులు పాల్గొన్నారు.

సచివాలయం దగ్గర జరిగిన అగ్ని ప్రమాద ప్రాంతాన్ని పరిశీలిస్తున్నచంద్రబాబు

సచివాలయంలో అగ్నిప్రమాద ప్రదేశాన్ని పరిశీలించిన సీఎం చంద్రబాబు

అమరావతి, ఏప్రిల్ 4 : వెలగపూడి సచివాలయంలోని రెండవ బ్లాక్‌లో తెల్లవారుజామున చోటు చేసుకున్న అగ్నిప్రమాద ప్రదేశాన్ని ముఖ్యమంత్రి చంద్రబాబు నాయుడు పరిశీలించారు. సీఎస్ విజయానంద్, డీజీపీ హరీష్ కుమార్ గుప్తా, హోంమంత్రి అనిత, జీఏడీ పొలిటికల్ సెక్రటరీ ముఖేష్ కుమార్ మీనాతో కలిసి సీఎం చంద్రబాబు పరిశీలించారు. అగ్నిప్రమాదం ఎలా జరిగిందని, ఏ సమ యంలో చోటు చేసుకుందని సీఎం అధికారులను అడిగి తెలుసుకున్నారు. ముఖ్యమైన ప్రాంతాల్లో ప్రతిచోటా సీసీ కెమెరాలు ఏర్పాటు చేయాలని, తద్వారా ప్రమాదానికి గల కారణాలు తెలుసుకోవడానికి అవకాశం ఉంటుందని అన్నారు. అగ్నిప్రమాదం జరిగిన ప్రదేశానికి ఫోరెన్సిక్ బృందం ఎన్ని గంటలకు వచ్చిందని అడిగారు. ప్రమాదానికి గల కారణాలను తెలుసుకునేందుకు అవసరమైన ఆధారాలను సేకరించిందీ లేనిది అడిగారు. సచివాలయంలో అన్ని చోట్లా భద్రతా ప్రమాణాలన్నీ పాట

3ong.qxd:05-04Pg3exHMNWJQETCR.qxd 01/01/01 10:46 AM Page 1

కోకోకు అంతర్జాతీయ ధరలపై 10% అధికంగా ఇవ్వాలి

- వ్యవసాయ మంత్రి అచ్చెన్నాయుడు

విజయవాడ ఏప్రిల్ 04 ప్రభాతవార్త ప్రతినిధి: కోకో గింజలను స్థానిక రైతుల నుంచి నాణ్యమైన అంతర్జాతీయ మార్కెట్ ధరల కంటే 5% నుంచి 10% అధికంగా చెల్లించి కొనాలని వ్యవసాయ శాఖ మంత్రి అచ్చెన్నాయుడు ప్రాసెసింగ్ సంస్థలను ఆదేశించారు. ఆఫ్ సీజన్ కోకో బీన్స్‌కు ఎంత చెల్లిస్తారో కూడా ముందే తెలియజేయాలని సూచించారు. ప్రాసెసింగ్ సంస్థలు దీనిపై సోమవారం లోపు తమ నిర్ణయాన్ని చెప్పాలన్నారు. కోకో రైతులు, ప్రాసెసింగ్ సంస్థల ప్రతినిధులు, ఉద్యానశాఖ అధికారులతో గురువారం ఆయన సచివాలయంలో సమావేశమయ్యారు. 700 టన్నుల ఆఫ్ సీజన్ కోకో బీన్స్ నిల్వలున్నాయని, వాటిని ముందు కొనుగోలు చేసేలా చూడాలని రైతులు మంత్రిని కోరారు. నాణ్యత పేరుతో ధర తగ్గిస్తున్నారని వాపోయారు. అంతర్జాతీయ మార్కెట్లో వీటి ధర కిలో రూ.680-720 ఉండగా, రాష్ట్రంలో రూ.550 మాత్రమే చెల్లిస్తున్నారని చెప్పారు. రైతుల సమస్యలపై ప్రాసెసింగ్ పరిశ్రమల ప్రతినిధులతో మంత్రి మాట్లాడారు. 25 ఏళ్లుగా లేని నాణ్యత, గ్రేడింగ్ సమస్య ఇప్పుడే ఎందుకు వస్తోందని ప్రశ్నించారు. కోకోలో నాణ్యతా ప్రమాణాలు పెంచేలా రైతులకు శిక్షణ ఇవ్వాలని అధికారులకు సూచించారు.

ఆస్తులు కాజేసిన మేనమామగా జగన్ చరిత్రలో మిగిలిపోతారు: వైఎస్ షర్మిల

విజయవాడ ఏప్రిల్ 04 ప్రభాతవార్త ప్రతినిధి: సరస్వతి పవర్ షేర్ల ఎంవోయూపై వైకాపా అధ్యక్షుడు జగన్ స్వయంగా సంతకం చేశారని ఏపీ కాంగ్రెస్ అధ్యక్షురాలు వైఎస్ షర్మిల అన్నారు. ఇప్పటి వరకు ఒక్క ఆస్తి కూడా జగన్ తనకు ఇవ్వలేదని చెప్పారు. విజయమ్మకు సర్వతి పవర్ షేర్లను జగన్ గిఫ్ట్‌డీడ్ కింద ఇచ్చారు. ఇచ్చిన షేర్లు మళ్లీ తనకే కావాలని ఆయన కోర్టుకు వెళ్లారు. స్వయంగా తల్లినే జగన్ మోసం చేస్తున్నారు. తల్లిపై కేసు వేసిన కుమారుడిగా మేనల్లుడు, మేనకోడలి, ఆస్తులు కాజేసిన మేనమామగా ఆయన చరిత్రలో మిగిలిపోతారు. జగన్‌కు విశ్వసనీయత ఉందో లేదో వైకాపా వారే ఆలోచించాలి అని షర్మిల వ్యాఖ్యానించారు.

రికార్డు స్థాయిలో రైలు బోగీల ఉత్పత్తి

రైలు బోగీల ఇమేజ్

గుంతకల్లు రైల్వే,ఏప్రిల్ 4,ప్రభాతవార్త రాబోయే భవిష్యత్తు అవసరాలకు అనుగుణంగా ప్రయాణికుల సౌకర్యార్థం రైల్వే శాఖ రైలు బోగీలను ఉత్పత్తి చేయడంలో అభివృద్ధి పథం వైపు పయనిస్తోంది. 2024-25ఆర్థిక సంవత్సరంలో అత్యాధునిక యాంత్రిక, సాంకేతిక పరిజ్ఞానంతో 7,134రైలు బోగీలను ఉత్పత్తి చేసి రికార్డు నెలకొల్పింది. చెన్నైలోని ఇంటగ్రల్ కోచ్ ఫ్యాక్టరీ(ఐసిఎఫ్) 3,007రైలు బోగీలను ఉత్పత్తి చేయగా, కపుర్తలలోని రైల్ కోచ్ ఫ్యాక్టరీ (ఆర్‌సిఎఫ్)-2,102 బోగీలను, రాయ్ బరేలీలోని మోడ్రన్ కోచ్ ఫ్యాక్టరీ (ఎంసిఎఫ్) 2,025బోగీలను వెరసి మొత్తం 7,134రైలు బోగీలను అందుబాటులో తెచ్చింది.

వక్ఫ్ సవరణ బిల్లు ఆమోదం ప్రజాస్వామ్య విజయం కంటే ఎక్కువ : డిప్యూటీ సిఎం పవన్ కల్యాణ్

విజయవాడ,ఏప్రిల్4,ప్రభాతవార్తప్రతినిధి: వక్ఫ్ సవరణ బిల్లు పార్లమెంటు ఉభయ సభల ద్వారా ఆమోదం పొందడం కేవలం ప్రజాస్వామ్య విజయం కంటే ఎక్కువ ప్రతిబింబిస్తోందని ఏపీ డిప్యూటీ సీఎం పవన్ కల్యాణ్ "ఎక్స్" ట్విట్టర్ వేదికగా పేర్కొన్నారు. ఇది న్యాయం, పారదర్శకత, జవాబుదారీతనం వైపు ఒక చారిత్రాత్మక అడుగు అని ప్రధానమంత్రి నరేంద్ర మోదీ దార్శనిక నాయకత్వంలో ఎన్డీయే పరిపాలన దీర్ఘకాలిక సమస్యలను పరిష్కరించడానికి తన నిబద్ధతను మరోసారి నిరూపించుకుందన్నారు. సంవత్సరాలుగా, వక్ఫ్ బోర్డుల కార్యకలాపాల గురించి తీవ్రమైన ఆందోళనలు ఉన్నాయన్నారు. వక్ఫ్ బోర్డు సవాళ్లను పరిష్కరించడం, పారదర్శకతను పెంచడం, వక్ఫ్ ప్రయోజనాలు పేద ముస్లింలకు చేరేలా చూడటం, ముస్లిం మహిళలకు బోర్డులో ప్రాతినిధ్యం కల్పించడం వైపు ఈ సవరణ ఒక ముఖ్యమైన అడుగు అని పవన్ కల్యాణ్ పేర్కొన్నారు. ఈ బిల్లుపై ఏకపక్ష నిర్ణయం కాకుండా, ఈ బిల్లును లోక్‌సభలో దాదాపు 12 గంటలు, అలాగే రాజ్యసభలో దాదాపు 14 గంటలు పూర్తిగా చర్చలు జరిగాయని, ప్రతిపక్షాలు లేవనెత్తిన ప్రతి ఆందోళనను పరిష్కరించారని, ప్రతి ప్రశ్నకు సమాధానం ఇచ్చారని పవన్ కల్యాణ్ అన్నారు. బాధ్యతాయుతమైన, రాజ్యాంగ బద్ధమైన ప్రభుత్వం ఇలా పని చేస్తుందని వ్యాఖ్యానించారు. ఈ ముఖ్యమైన బిల్లును ప్రవేశ పెట్టడంలో.. మార్గనిర్దేశం చేయడంలో నాయకత్వం వహించినందుకు పార్లమెంటరీ వ్యవహారాలు, మైనారిటీ వ్యవహారాల సంక్షేమ మంత్రి కిరణ్ రిజిజు, హోం మంత్రి అమిత్ షా.. రాజ్యసభలో ఎన్డీయే నాయకుడు జేపీ నడ్డాలకు తాను హృదయపూర్వకంగా కృతజ్ఞతలు తెలుపుతున్నానని అన్నారు. ఈ సంస్కరణకు మద్దతు ఇచ్చిన ప్రతి ఎంపీకి, అలాగే వారి మద్దతుకు ముస్లిం సమాజానికి కూడా తాను కృతజ్ఞతలు తెలియజేసినట్లు చెప్పారు. 2008-2009 చట్టం చెప్పినట్లుగా, దేవుని ఆస్తి దోచుకోవడం కేవలం దేశ ద్రోహం కంటే ఎక్కువని.. ఇది దేవుడికి ద్రోహమని పవన్ కల్యాణ్ వ్యాఖ్యానించారు. కొత్త ఖిగీలీనినిదీఖి చట్టం కేవలం చట్టం కంటే ఎక్కువని.. ఇది ఒక నైతిక వైఖరి అని అన్నారు. ఇది పవిత్ర ఆస్తులను రక్షించడం, వక్ఫ్ బోర్డును బలోపేతం చేయడం, న్యాయమని,

న్యాయానికి ఎన్డీయే ప్రభుత్వం నిబద్ధతను ప్రదర్శించడం గొప్ప విషయమని పవన్ కల్యాణ్ పేర్కొన్నారు. వక్ఫ్ సవరణ బిల్లును రాజ్యసభ ఆమోదించింది. సుదీర్ఘ చర్చ అనంతరం గురువారం అర్ధరాత్రి దాటాక సభ మూజువాణి ఓటుతో ఆమోదం తెలిపింది. ఈ బిల్లును బుధవారం అర్ధరాత్రి దాటాక లోక్‌సభ ఆమోదించిన సంగతి తెలిసిందే. లోక్‌సభలో 288-232 ఓట్లతో బిల్లుకు ఆమోదం లభించింది. వక్ఫ్ సవరణ బిల్లు(యూనిఫైడ్ వక్ఫ్ మేనేజ్‌మెంట్ ఎంపవర్‌మెంట్, ఎఫిషియన్సీ అండ్ డెవలప్‌మెంట్ (యూఎంఈఈడీ- ఉమీద్)కు లోక్‌సభ ఆమోదం తెలపడంతో కేంద్ర మైనారిటీ వ్యవహారాల శాఖ మంత్రి కిరణ్ రిజిజు గురువారం రాజ్యసభలో ప్రవేశపెట్టారు. ఈ సందర్భంగా ఆయన మాట్లాడుతూ.. వక్ఫ్ సవరణ బిల్లును చట్టవిరుద్ధమైనదిగా పేర్కొన్న ప్రతిపక్షాలపై తీవ్రస్థాయిలో విరుచుకుపడ్డారు.

సచివాలయంలో అగ్నిప్రమాద స్థలాన్ని పరిశీలిస్తున్న హోమంత్రి అనిత,జిఎడి సెక్రటరీ ముఖేష్‌కుమార్ మీనా

సచివాలయంలో అగ్ని ప్రమాదంపై విచారణ చేస్తాం : హోమంత్రి అనిత

- ప్రమాదానికి షార్ట్ సర్క్యూట్ కారణమని ప్రాథమిక నిర్ధారణ

సచివాలయం,ఏప్రిల్ 4,ప్రభాతవార్త : సచివాలయంలోని రెండో బ్లాక్‌లో జరిగిన అగ్ని ప్రమాదం ఘటనపై విచారణకు ఆదేశించామని రాష్ట్ర హోం,విపత్తు నిర్వహణ మంత్రి వంగలపూడి అనిత వెల్లడించారు.అగ్నిప్రమాద ఘటన స్థలాన్ని ఆమె శుక్రవారం పరిశీలించారు. అధికారులు, సిబ్బందితో మాట్లాడి ఘటన పూర్వాపరాలు అడిగి తెలుసుకున్నారు. అనంతరం మీడియాతో మాట్లాడుతూ ఉదయం 6.30గంటల సమయంలో రెండో బ్లాక్‌లోని బ్యాటరీల నుంచి పొగలు రావడాన్ని ఎస్పిఎఫ్ సిబ్బంది గమనించి ఫైర్ సిబ్బందికి సమాచారం అందించారన్నారు. కేవలం 10నిమిషాల్లోపై అగ్నిమాపక సిబ్బంది ఘటనా స్థలానికి చేరుకొని మంటలను అదుపు చేశారన్నారు. జిఎడి,సీఆర్డీఎ శాఖాధికారులు షార్ట్ సర్క్యూట్ ప్రమాదానికి కారణమని ప్రాథమిక అంచనాకు వచ్చారని పేర్కొన్నారు. ఫోరెన్సిక్ నివేదిక వచ్చిన తర్వాత చర్యలు తీసుకుంటామన్నారు. ప్రమాదంలో కేవలం బ్యాటరీలు మా త్రమే దగ్ధమయ్యాయని, అంతకు మించి ప్రమాదం ఏమి లేదని స్పష్టం చేశారు. భవిష్యత్తులో ఇలాంటి ప్రమాదాలు జరగకుండా చర్యలు తీసుకోవాలని సంబంధిత శాఖల సిబ్బందిని ఆదేశించినట్లు తెలిపారు.

ఘనంగా అమరావతి చిత్రకళా ప్రదర్శన

సిఎం స్వీయ చిత్రం రూ.1,01,116లకు కొన్న డిప్యూటీ స్పీకర్

ఉమ్మడితూర్పుగోదావరిజిల్లా బ్యూరో, ఏప్రిల్ 4 ప్రభాతవార్త రాష్ట్రంలో కళలకి, కళాకారులకి పూర్వ వైభవం ఖచ్చితంగా వస్తుందని ఆంధ్రప్రదేశ్ రాష్ట్ర శాసనసభ డిప్యూటీ స్పీకర్ కనుమూరి రఘురామ కృష్ణంరాజు అన్నారు. ముఖ్యమంత్రి ఉప ముఖ్యమంత్రి నాయకత్వంలో కళకు పూర్వ వైభవం వచ్చిందన్నారు. స్థానిక సెంట్రల్ జైలు ప్రధాన రహదారిపై అమరావతి చిత్రకళ ప్రదర్శను ముఖ్య అతిథిగా పాల్గొని శాసనసభ డిప్యూటీ స్పీకర్ రఘురామ కృష్ణంరాజు, రాష్ట్ర పర్యాటక సాంస్కృతిక సినిమాటోగ్రఫీ శాఖ మంత్రి కందుల దుర్గేష్ శుక్రవారం ప్రారంభించారు. ఈ సందర్భంగా రాష్ట్ర క్రియేటీవ్టీ అండ్ కల్చరల్ కమీషన్ చైర్మన్ తేజస్వి పొడవాటి అధ్యక్షతన ఏర్పాటు చేసిన సభలో డిప్యూటీ స్పీకర్ మాట్లాడుతూ కళలకు పుట్టినిల్లుగా రాజమహేంద్రవరం లో ఈ ప్రదర్శన నిర్వహించడంపై హర్షం వ్యక్తం చేశారు. ఈ ప్రదర్శన చూడడంతో పాటు కళలు, కళాకారులను ప్రోత్సహిస్తూ చిత్రాలను కొనుగోలు చేయాలని కోరారు. కళ ప్రదర్శనకు అమరావతి పేరు పెట్టారు, అమరావతి లోనే ఇది నిర్వహిస్తే బాగుంటుంది అని నేను చెబితే, సాంస్కృతిక రాజధాని లో రాజమహేంద్రవరం లో పెట్టడం సముచితం అని మంత్రి దుర్గేష్ సూచించడం జరిగిందన్నారు. మరో ముఖ్య అతిథి మంత్రి కందుల దుర్గేష్ మాట్లాడుతూ ఇక్కడ కు అనేక మంది కళాకారులు గీసిన చిత్ర పటాలు చూసి ప్రతిభను గుర్తించి కొనుగోలు చేస్తే కళాకారులకి ప్రోత్సాహంగా ఉంటుందన్నారు. కల్చర్ కమిషన్ చైర్ పర్సన్ తేజస్వి పొడపాటి మాట్లాడుతూ కూచిపూడి నృత్యం, కర్ణాటక సంగీతం అంటే గుర్తుకు వచ్చేలా .. కళలకి కణాచికగా ఆంధ్రప్రదేశ్ రాష్ట్రన్నీ తీర్చి దిద్దేలా వుందన్నారు. శాసన సభ్యులు ఆదిరెడ్డి శ్రీనివాస్, బత్తుల బలరామ కృష్ణ లు మాట్లాడుతూ, రాజమహేంద్రవరంలో గత ప్రభుత్వం హయంలో కళకి ప్రాధాన్యత ఇవ్వలేదన్నారు. ముఖ్యమంత్రి నారా చంద్రబాబు నాయుడు స్వీయ చిత్రాన్ని ఉప సభాపతి కె. రఘు రామకృష్ణంరాజు రూ.1,01,116/ లకు కొనుగోలు చేశార. దీనిలో రాష్ట్ర ప్రత్యేక ప్రధాన కార్యదర్శి అజయ్ జైను, జిల్లా కలెక్టర్ పి ప్రశాంతి, జిల్లా ఎస్పీ డి నరసింహా కిషోర్, సాంస్కృతిక శాఖ సంచాలకులు డి మల్లికార్జునరావు తదితరులు పాల్గొన్నారు. చిత్ర కళా ప్రదర్శనతో ట్రాఫిక్ ఇక్కట్లు.. రాష్ట్ర ప్రభుత్వం సృజనాత్మక సాంస్కృతి సమితి ఆధ్వర్యంలో రాజమహేంద్రవరం సెంట్రల్ జైలు ప్రధాన రహదారిపై ప్రతిష్టాత్మకంగా నిర్వహిస్తున్న చిత్ర కళా మహోత్సవంలో ప్రజలకు ట్రాఫిక్ కష్టాలు ఎదుర్కొంటున్నారు. జైలు రోడ్డు పూర్తిగా మూసి వేశారు.

ఫార్మసి విద్యార్థిని నాగ అంజలి మృతి బాధాకరం

- హోంమంత్రి వంగలపూడి అనిత...

విజయవాడ ఏప్రిల్ 04 ప్రభాతవార్త ప్రతినిధి: నిండు ప్రాణం కాపాడడానికి వైద్యులు చివరివరకూ ప్రయత్నం చేశారు. బతికించుకోవాలనే తపన మాది. శవరాజకీయం చేయాలనే ఆతృత విపక్షాలది. ఘటన తెలిసిన వెంటనే స్పందించాం. మెరుగైన వైద్యసేవలకు ఆదేశించాం. నాగ అంజలికి, బాధిత కుటుంబానికి అండగా ఉంటాం, న్యాయం చేస్తాం. విద్యార్థిని తండ్రి, పెదనాన్నతో నేరుగా ఫోన్ చేసి మాట్లాడి ధైర్యం చెప్పాం. ప్రాణం కాపాడుకోవాలనే విద్యార్థిని చికిత్సకు ప్రత్యేక వైద్యబృందం ఏర్పాటు. రాజమహేంద్రవరం జీజీహెచ్‌కు చెందిన జనరల్ మెడిసిన్, న్యూరాలజీ, అనస్థిషియా డాక్టర్లతో కమిటీ వేశాం. హెల్త్ బులెటిన్‌ను విడుదల చేయడమే కాకుండా కలెక్టర్ ద్వారా నివేదికలు తీసుకున్నాం. స్థానిక ఎమ్మెల్యేలు, కలెక్టర్ ద్వారా నిరంతరం పర్యవేక్షించాం. నిష్పక్షపాతంగా ఫార్మా విద్యార్థిని కేసు విచారణ. అబద్దాలతో విషప్రచారం చేయడం తగదు. అనుమానాలు, అపోహలకు తావులేకుండా పాదర్శకంగా విచారణ. నిందితుడిని గాలించి పట్టుకున్నాం. దర్యాప్తు పూర్తికాగానే కఠిన చర్యలు. విపక్షాల విమర్శల్లో వాస్తవం లేదు. ఆడబిడ్డల రక్షణకు కూటమి ప్రభుత్వం కట్టుబడి ఉంది. చిన్నారులు, మహిళల రక్షణకోసం ప్రత్యేక చర్యలు తీసుకుంటామన్నారు.

తిరుపతి ఐఐటిలో కోటుటెల్లే పిహెచ్‌డికి అర్డర్ యూనివర్సిటితో ఒప్పందం

శ్రీకాళహస్తి,ఏప్రిల్ 4 ప్రభాతవార్త తిరుపతి ఐఐటిలో ఎప్పటి కప్పుడు విద్యా ర్థులకు ఉపయో గపడే సబ్జెక్టులతో ముందడుగు వేస్తుంది. పదేళ్ళలో ఎన్నో విజయాలతో శరవేగంగా అభివృద్ధి దిశగా పయనిస్తున్న ఐఐటి మరో అడుగుముందుకు వేసింది. శుక్రవారం నార్వేలోని అర్డర్ యూనివర్శిటీతో కోటుటెల్లే పిహెచ్‌డి కోర్సు కోసం ఒప్పందంపై సంతకాలు చేసారు. రెండుస ంస్థల మధ్య విద్యా,పరిశోధనా సహకారాన్ని పెంచుతుందని డైరెక్టర్ ప్రొఫేసర్ ఎస్ సత్యనారాయణ మీడియాకు వివరించారు. ప్రపంచ భాగస్వామ్యాలను పెంపొందించటంలో ముఖ్యమైన మైలు రాయి అని అభివర్ణించారు. ఆర్డర్ యూనివర్శిటి నుంచి వచ్చిన ప్రతినిధి బృందానికి ఇన్ఫర్మేషన్ అండ్ కమ్యూనికేషన్ టెక్నాలజీ విభాగంలో ప్రొఫేసర్లు,రిసెర్చ్ గ్రూప్ లీడర్ ప్రొఫేసర్ లింగారెడ్డి సెంకెరమద్ది టెక్నాలజీ విభాగానికి చెందిన ప్రొఫేసర్ పోల్కేహాంగ్లాండ్,ఇంజనీరింగ్ సైన్స్ విభాగంకుచెందిన ప్రొఫేసర్ పాల్ రాగ్నార్‌స్వెన్నెవిగ్ నాయకత్వం వహించారు. డైరెక్టర్ ప్రొఫేసర్ సత్యనారాయణ సీనియర్ అధ్యాపకులు డీన్, డాక్టర్‌శశిధర్‌గుమ్మా ల సారధ్యంలో ఆహ్వానించారు. ఈ సందర్భంగా సత్యనారాయణ మాట్లాడుతూ తిరుపతి ఐఐటి కార్యకలాపాల అవలోకనంతో ప్రారంభం అయ్యిందన్నారు. లింగారెడ్డి మాట్లాడుతూ యుఐఏ విద్యాక్రమాలను ప్రశంసించారు.

నార్వే యూనిర్శిటిలో తిరుపతి ఐఐటి ఒప్పందం

ఉమ్మడి పరిశోధన అధ్యాపకులు మరియు విద్యార్థుల మార్పిడికి రెండు సంస్థల నిబద్ధతలను ఉమ్మడి పర్యవేక్షణలో పరిశోధనలు చేస్తూనే డాక్టరల్ విద్యార్థులు రెండు సంస్థల నఉంచి డిగ్రీలను సంపాదించటానికి వీలు కల్పించేందుకు కోటుటెల్ పిహెచ్‌టి ప్రోగ్రాంపై సంతకాలు చేసినట్లు వివరించారు.

అన్న కర్మకాండ కార్యక్రమానికి వెళ్తూ సోదరులు మృతి

అంబాజీపేట,ఏప్రిల్ 4, ప్రభాతవార్త.. మండలంలోని గంగలకుర్రు గ్రామంలో శుక్రవారం ఉదయం జరిగిన రోడ్డు ప్రమాదంలో ఇరువురు సోదరులు మృతి చెందడంతో గ్రామంలో విషాదఛాయలు అలుముకున్నాయి. బంధువులు, స్థానికులు తెలిపిన వివరాలు ఇలా ఉన్నాయి. గంగలకుర్రుకు చెందిన మంగిపూడి సూర్యనారాయణ, రామచంద్రరావు, నాగరాజులు సోదరులు. కాగా ముగ్గురులో పెద్దవాడైన సూర్యనారాయణ మార్చి 24న మృతి చెందారు. సూర్యనారాయణ కర్మకాండల కార్యక్రమంలో భాగంగా వారి ఇంటికి కొంత దూరంలో ఉన్న కౌశిక పాయకు తమ మోటార్ సైకిల్ పై రామచంద్రరావు, నాగరాజులు శుక్రవారం ఉదయం వెళ్తున్నారు. వారి ఇంటికి కూతవేటు దూరంలో ఉన్న నాలుగు రోడ్ల సెంటర్ కు వచ్చేసరికి ముక్కామల, ఇరుసుమండ మీదుగా అంబాజీపేట వైపు వస్తున్న లారీ వీరి మోటార్ సైకిల్ ను బలంగా ఢీ కొట్టి, కొంత దూరం ఈడ్చికి వెళ్ళింది. ఈ ప్రమాదంలో ఇరువురు సోదరులకీ తీవ్ర గాయాలు కావడంతో 108 లో అమలాపురం ఆసుపత్రికి హుటాహుటిన తరలించారు. మార్గమధ్యంలో నాగరాజు (64) మృతి చెందగా, ఆసుపత్రిలో చికిత్స పొందుతూ రామచంద్రరావు(67) కూడా మృతి చెందినట్లు పోలీసులు తెలిపారు. 11రోజుల వ్యవధిలో ముగ్గురు సోదరులు మృతి చెందడంతో ఆ కుటుంబ సభ్యులు భీతిల్లిపోయారు. రామచంద్ర రావు అవివాహితుడు కాగా నాగరాజుకు భార్య, కుమార్లు ఉన్నారు. సంఘటనా స్థలానికి ఎస్ఐ కె.చిరంజీవి చేరుకుని ప్రమాదం జరిగిన వివరాలను నమోదు చేసుకున్నారు. ఈ ఘటనలో లారీ డ్రైవర్ అక్కడ నుండి జారుకుని పోలీస్ స్టేషన్ కి వచ్చాడని ఎస్ఐ తెలిపారు. ఈ కేసును పి. గన్నవరం సిఐ రుద్రరాజు భీమరాజు దర్యాప్తు చేస్తున్నారు. స్థానిక సర్పంచి కాండ్రేగుల శ్రీనివాసరావు ప్రమాద బాధితులను ఆసుపత్రికి తరలించేందుకు సహకరించారు.

కన్నులపండువగా ముగిసిన కోదండరాముని బ్రహ్మోత్సవాలు

తిరుమల,ఏప్రిల్ 4ప్రభాతవార్తప్రతినిధి: తిరుమలతిరుపతిదేవస్థానం ఆధీనంలోని తిరుపతిలోని కోదండరామస్వామి ఆలయంలో తొమ్మిదిరోజులు అత్యంత వైభవంగా జరిగిన కోదండరాముని వార్షిక బ్రహ్మోత్సవాలు శుక్రవారం ఉదయంతో ముగిశాయి. ఉదయం కోదండరాముని ఉత్సవమూర్తులను ఆలయం నుండి ఊరేగింపుగా కపిలతీర్థంలోని పుష్కరిణి వద్దకు మంగళవాయిద్యాల నడుమ తీసుకెళ్ళారు. అక్కడ సీతాలక్ష్మణ ఆంజనేయస్వామి శ్రీరామచంద్రమూర్తి ఉత్సవమూర్తులకు శ్రీసుదర్శన చక్రత్తాళ్వారుకు స్నపనతిరుమంజనం వేదోక్తంగా నిర్వహించారు. ఇందులో ముందుగా విశ్వక్సేనారాధన, పుణ్యాహవచనం, ,ముఖప్రక్షాళన, దూపదీపనైవేద్యం,రాజోపచారం నిర్వహించారు.

తిరుపతి ఐఐటి పదేళ్ల ప్రస్థానం: ఎన్నో విజయాలు

ప్రభాతవార్తతో డైరెక్టర్ ప్రొఫెసర్ ఎస్ సత్యనారాయణ మాటామంతి
(శ్రీకాళహస్తి-ప్రభాతవార్త)

తిరుపతి ఐఐటి కేంద్ర విద్యాసంస్థను 2014లో అప్పటి పాలకులు ప్రకటించారు.ఈ కేంద్ర విద్యాసంస్థను ఏర్పేడులో సుమారు 540 ఎకరాల్లో నిర్మించారు.శుక్రవారం పదవ వార్షికోత్సవం జరుపుకో నుంది. ఈ సందర్భంగా ప్రభాతవార్త డైరెక్టర్ ప్రొఫేసర్ ఎస్‌సత్యనారాయణను కలసినపుడు ఆయన పదేళ్ళ ప్రస్థానం ఓడుదుడుకులను పంచుకున్నారు. ఆయనతో సాగిన మాటా మంతిని యథాతథంగా అందిస్తున్నాము.

ప్రభాతవార్త: తిరుపతి పేరుతో స్థాపించిన ఐఐటి ఏర్పేడులో నిర్వహించటం పట్ల మీ అనుభూతి ఏమిటి?

డైరెక్టర్ :తిరుపతి,శ్రీకాళహస్తి పుణ్యక్షేత్రాలు మధ్యలో ఏర్పేడులో మళయాళ సద్గురు ఆశ్రమం ఇక్కడ ఐఐటి ఏర్పాటు చేయటం ప్రశాంత వాతావరణంలో 2022 నుంచి పూర్తి స్థాయిలో నిర్వహించటం చక్కటి కాంపస్‌ను ఏర్పాటు చేసుకోవటం మరపు రాని అనుభూతి

ప్రభాతవార్త: పదేళ్ళ ప్రస్థానంలో మీరు ఎలా ఫీలౌతున్నారు?

డైరెక్టర్ :2015 స్థాపించినప్పటికి దశాబ్ద కాలంలో విద్యానైపుణ్యం,మౌళిక సదుపాయాలు,శాశ్వత కాంపస్,పరిశోధనలు, అవిష్కరణల,పరివర్తన ప్రభావాన్ని సాధించటంలో ఎంతో సంతృప్తి చెందాను

ప్రభాతవార్త : కళాశాల అభివృద్ధి మాటేమిటి?

డైరెక్టర్ : పదేళ్ళుగా తమ కృషి ఫలించిందని భావిస్తున్నాను.జాతీయ ప్రాముఖ్యత కలిగిన ప్రముఖ సంస్థగా తీర్చి దిద్దటంలో తమ కృషి ఫలించిదని భావిస్తున్నాను. భవిష్యత్ విద్యార్థి నాయకులుగా తీర్చి దిద్దటంలో తమ వంతు కృషి చేసాము.అత్యాధునిక పరిశోధనలు,పరిశ్రమల సహకారంద్వారా విజ్ఞానాన్ని పెంపోందించటానికి అంకితం చేసాము.

ప్రభాతవార్త : మీరు సాధించిన విజయాలేమిటి?

డైరెక్టర్ : 2014లో కేంద్ర ప్రభుత్వం ఐదు కొత్త ఐఐటిలను ప్రకటించింది. అందుతో తిరుపతి ఐఐటి ఒకటి. 2015 మార్చి 28న పునాది రాయి వేసారు.2015 ఆగస్టు 5న తాత్కాలిక క్యాంపస్ నుంచి దాని మార్గదర్శక సంస్థ ఐఐటి మద్రాస్ మద్దతుతో కార్యక్రమాలను ప్రారంభించాము.ఒక పర్వతంలో శాశ్వత క్యాంపస్‌ను బహుళ దశల్లో ప్రణాళిక బద్దంగా చేపట్టాము.12వేల మందికి అనుగుణంగా క్యాంపస్‌ను నిర్మించటానికిమూస్టర్‌ప్లాన్ రూపకల్పన చేసాము.విద్యార్థులకు సరైన ప్రయోగశాలలు, హస్టళ్ళు, తరగతి గదులు,క్రీడాసౌకర్యాలతో కూడిన దాదాపు 35 ఎకరాల సొంత్ క్యాంపస్ 2018 నాటికి ప్రీఫ్యాబ్ మరియు స్థిరమైన సాంకేతికలను ఉపయోగించి పూర్తి చేసాము. నాల్గవ సంవత్సరం శాశ్వత క్యాంపస్ నుంచి పాక్షికంగా పనిచేయించాము. మొదటి బ్యాచ్ విద్యార్థులు వారిచివరి సంవత్సరం శాశ్వత క్యాంపస్‌లో గడిచేలా ఏర్పాటు చేసామన్నారు.

ప్రభాతవార్త : విద్యా కార్యక్రమాల మాటేమిటి?

డైరెక్టర్ : తిరుపతి ఐఐటిలో 2015 విద్యాసంవత్సరం బిటెక్ సివిల్,కంప్యూటర్,,ఎలక్ట్రికల్ ఇంజనీర్,మెకానికల్ ఇంజనీరింగ్‌తో ప్రస్తానం ప్రారంభించాము. 106 మంది విద్యార్థులతో ప్రస్థానం ప్రారంభించారు.2018లో కెమికల్ ఇంజనీరింగ్ బిటెక్‌లో ప్రారంభించారు. పరిశోధనల ద్వారా 2017లో ఎంఎస్,పిహెచ్‌డిల ద్వారా విద్యావ్యవస్థను విస్తరించుకున్నాము. 2018లో ఎంటెక్ ప్రారంభించాము. ఇప్పుడు 11 ప్రత్యేక రంగాల్లో అందుబాటులోకి తెచ్చాము. అదనంగా సైన్స్ విభాగాలు కెమిస్ట్రి,మ్యాథమ్యాటిక్స్ మరియు స్టాటిస్టిక్స్,ఫిజిక్స్‌లో ఎంఎస్‌సి ప్రారంభించాము. 2022లో ఇన్‌స్టిట్యుట్ పబ్లిక్‌పాలసీలో మాస్టర్ ప్రోగ్రామ్స్‌ను ప్రవేశపెట్టడం ద్వారా పాఠ్యాంశాలను మరింత వైవిధ్యపరిచింది. ఇలా అమలు చేసిన ఐఐటిల్లో భారత దేశంలో మూడవదిగా అనతి కాలంలోనే ఎదిగింది. సంస్థలో నేడు సుమారు 1700 మంది విద్యార్థుల భాగస్వామ్యం సాగుతుంది.47మంది ఎంఎస్ పరిశోధన విద్యార్థులు, 346మంది పిహెచ్‌టి పరిశోధన విద్యార్థులు ఉన్నారు.కళాశాలలో 23.7 మంది మహిళలు ఉన్నారు.

ప్రభాతవార్త : క్యాంపస్‌లో మౌళిక సదుపాయాలు ఏం కల్పించారు?

డైరెక్టర్: : దళ ఏ నిర్మాణాన్ని విజయవంతంగా పూర్తి చేసాము. బిదశ నిర్మాణం కోసం వివరణాత్మక డిపిఆర్‌ను విద్యా మంత్రిత్వ శాఖకు సమర్పించింది. 10ఎకరాల విస్తీర్ణంలో రెండు సరస్సులు ఏర్పాటుచేసాము. ఇవి స్థిరమైన వర్షపు నీటి నిర్వహణ కోసం 80 మిలియన్ల లీటర్ల సామర్థ్యం కలిగి ఉన్నాయి. బలమైన నీటి నిర్వహణ వ్యవస్థలో 600 కెఎల్‌డి నీటి శుద్ధి కర్మాగారం రెండుమురుగునీటి శుద్ధి కర్మాగారాలు,మైక్రో ఇరిగేషన్ వ్యవస్థలు ఉన్నాయి. అలాగే 1 ఎండబ్లుయ రూఫ్‌టాప్ సోలార్ ఇన్‌స్టలేషన్ నీరు మరియుగాలి చల్లబడి చిల్లర్లతోకూడిన కేంద్రీకృత శీతలీకరణ వ్యవస్థను అగ్నిమాపక భద్రతావ్యవస్థలను ఏర్పాటు చేసుకున్నాము. 2024లో జాతీయ అంతర్జాతీయ అవార్డులను సంపాదించాము.

ఆంధ్రప్రదేశ్ ప్రభుత్వం
పంచాయతీరాజ్ శాఖ
ఇ-ప్రొక్యూర్‌మెంట్ టెండరు నోటీసు
నెం.01/2025-26, తేది: 01.04.2025
కార్యపాలక ఇంజనీర్. పి.ఆర్.ఐ. డివిజన్, కందుకూరు పరిధిలో 1 పనికి అంచనా విలువ: రూ.10.00 లక్షలకు ఆన్‌లైన్ టెండర్లు కోరబడుచున్నవి. టెండర్లు తేది: 08.04.2025, సా.5.00గం. నుండి లభ్యమగును. పూర్తి వివరాలను ఇ-ప్రొక్యూర్‌మెంట్ మార్కెట్ ప్లేస్ www.eprocurement.gov.in, https://www.eprocurement.gov.in లో చూడగలరు.
సం/-. కార్యపాలక ఇంజనీరు, పి.ఆర్.ఐ.డివిజన్, కందుకూరు.
DIPR.NO. 16044/CL/ADVT/1/1/2022-23 తేదీ: 04.04.2025

ANDHRA PRADESH CAPITAL REGION DEVELOPMENT AUTHORITY
Lenin Center, Governerpet, Vijayawada - 520002 (A.P.)
NIT No. 04/CRDA-14023(34)/1/2025-ESM, Dated:03.04.2025
E Procurement Tender Notice
Name of Work :APCR

వార్త

కృతజ్ఞత మూడు రూపాల్లో ఉంటుంది. అది గుర్తుంచుకోవడంలోనూ, మాటల వ్యక్తీకరణలోనూ, తిరిగి ఇవ్వడంలోనూ కనిపిస్తుంది.

-ఇ. గిబ్బన్

కాలం కాని కాలంలో..

తెలుగు రాష్ట్రాల్లో వాతావరణం ఒక్కసారిగా మారిపోయింది. నిన్నటివరకు వడగాల్పులు నేటి నుంచి వడగళ్లు. ఏదిఏమైనా సామాన్యునికి సైతం 'వడ' దెబ్బ తప్పడం లేదు. వేసవి తాపాన్ని ముందుగానే చవిచూసిన వారు అకాలవర్షాలకు ఆశ్చర్య పోతున్నారు. కాలాలు, రుతువులు, కార్తెలు.. ఇవన్నీ ప్రాచీనకాలం నుంచి ఖగోళ శాస్త్రం నుంచి వచ్చినవే. ఉరుములు, మెరుపులు, పిడుగులు ఇవేమీ ఇప్పటివి కాదు. సృష్టితో పాటే పుట్టాయి. అయినా ఆధునిక శాస్త్ర సాంకేతిక విజ్ఞానాభివృద్ధి జరిగాక ఏక్షణాన ఎక్కడ పిడుగులు పడతాయో చెప్పగలుగుతున్నారు. ఒకప్పుడైతే ఆకాశవాణి మాధ్యమంలో వర్షసూచన చెప్పిన సమయానికి వర్షంరాక, ఇక రాదనుకున్న సమయంలో వానచినుకుల గందరగోళం వలన రైతు దిగాలుపడేవాడు. పనల మీద నున్న పంటను జాగ్రతనతపరచుకునే సమయమూ ఉండేదికాదు. ఇప్పుడలాకాదు. చిరుజల్లుల సవ్వడిలు చిటపటలాడకుండానే వాతావరణ సూచన చెవిన పడుతుంది. ఇలా ఉంటే ఎల్‌నినో పుణ్యమా అని కాలంకాని కాలంలో వానలు,ఎండలు జనాన్ని ఇబ్బంది పెడుతున్నాయి.అకాల వర్షాలు వచ్చినప్పుడల్లా జనంపరుగులు తీస్తున్నారు. అయినా తమ పంట ఉత్పత్తులను కాపాడుకోలేకపోతున్నారు. ప్రధానంగా ఈ రోజుల్లో మామిడి తోటలకు బాగా నష్టం వాటిల్లుతోంది. పూత దశ దాటి కోత దశకు చేరుకునే సమయంలో వర్షాల ప్రభావం మామిడి దిగుబడిపై పడింది. అసలే మామిడి పూత ఆలస్యమైన కారణంగా మామిడి రైతులు లబోదిబోమంటున్నారు. రాబడి మీద ఆశ వదులుకున్నారు. మూలిగే నక్కపై తాటికాయ పడినట్లే ఉంది వారి పరిస్థితి. తెలంగాణలో గురువారం నాడు ఉన్నట్టుండి వాతావరణ పరిస్థితులు మారిపోయాయి. సంగారెడ్డి జిల్లాలో ఒక్కసారిగా పిడుగులు పడి దాదాపు 20 మేకలు మృతిచెందాయి. పిడుగులపై హెచ్చరికలున్నా జీవాల మీద పడకుండా జాగ్రత్తలు తీసుకోవడం సాధ్యమైన పనికాదు. రెండు,మూడు రోజుల పాటు కొన్ని జిల్లాల్లో ఉరుములు మెరపులతో కూడిన వర్షాలు పడే అవకాశముందని వాతావరణ కేంద్రం ముందుగానే హెచ్చరించింది. అయినా హైదరాబాద్ నగరం తడిసి ముద్దయ్యింది. ప్రధాన రహదారులు నీటితో నిండిపోయాయి. పలు చోట్లవృక్షాలు సైతం నేలవాలాయి. వాహనాల రాకపోకలకు తీవ్ర అంతరాయం ఏర్పడింది. ఈదురు గాలులతో వర్షానికి నేలకొరిగిన చెట్లను డిఆర్‌డిఎ బృందాలు తొలగిస్తే తప్ప ప్రయాణికులు గమ్యస్థానానికి చేరుకోలేకపోయారు. నగరంలోని భారీ సంపుల వద్ద చెత్తాచెదారం పేరుకుపోయి నీటి ప్రవాహానికి అడ్డుపడటంతో వరద నీటిలో జనావాసాలు మగ్గిపోయాయి. అటువైపుగా జనం కదలికలు ఆగిపోయాయి. జంట నగరం చాలాసేపు జల దిగ్బంధంలో ఉండిపోయింది. రోడ్లన్నీ ఏరులైపారింది. ఉమ్మడి మహబూబ్‌నగర్ జిల్లాలో పిడుగుపాటుకు నలుగురు రైతులు బలయ్యారు. రాష్ట్రవ్యాప్తంగా ఎన్నో చెట్లు కొమ్మలు విరిగి రహదారులను దిగ్బంధనం చేశాయి. కుండపోతవర్షాలకు జనజీవనం స్తంభించిపోయింది. సంగారెడ్డి, సిద్ధిపేట, నిజామాబాద్ లోనూ కుంభవృష్టి కురిసింది. ద్రోణి ప్రభావంతో క్యుములో నింబస్ మేఘాలు ఏర్పడినందున వివిధ ప్రాంతాలలో భారీవర్షాలు కురిశాయి. ఈ విషయాన్ని వాతావరణశాఖ ముందుగా చెప్పినా అప్రమత్తమయ్యే అవకాశం లేని చోటల్లా పంటలు నాశనమయ్యాయి.కళ్లాల్లో ధాన్యం తడిసి ముద్దయ్యింది. మరో మూడు రోజులు ఇలాంటి పరిస్థితులే ఉన్న కారణంగా వాటిని సంరక్షించుకోవడం కష్టమే. తెలంగాణ రాష్ట్రవ్యాప్తంగా గురువారం గరిష్ట ఉష్ణోగ్రతలు సాధారణ ఉష్ణోగ్రతల కంటే మూడు డిగ్రీలు సెల్సియస్ మేరతగ్గాయి. నేడో రేపో ఉత్పత్తులు చేతికంది మార్కెట్‌కు తోలితే రాబడి దొరకబుచ్చుకోగలమన్న కన్న ధాన్యం, మామిడి కాయలు నేలనంటాయి. వ్యవసాయ మార్కెట్‌లలో ఎండబెట్టిన ధాన్యం వర్షానికి కొట్టుకుపోయింది. ఒకవేళ ఎండకు ఎండే పరిస్థితి వచ్చినా మొలకలొచ్చేస్తాయి. కొనేవారెవరూ ఉండరు. ఆరబెట్టిన పొగాకు వానకు తడిసింది. రోడ్లపై ఆరబోసిన ధాన్యాలన్నీ పాడయ్యాయి. పసుపు,మక్కలు తడిసిపోయాయి. మిర్చిబస్తాలు తడిసాయి. టమోటో తోటల్లోకి చేరిన నీరు ఆ పంట ఉత్పత్తులకు ఏమేరకు నష్టం చేకూరుస్తాయో అప్పుడే చెప్పలేం. ఆంధ్రా ప్రాంతంలో శుక్ర, శనివారాలు వర్షాలు కురిసే అవకాశం ఉంది. కోస్తాజిల్లాలో పిడుగులు పడే అవకాశమున్నందున గాలివానకు తడిసి ఏ చెట్టు కిందకో చేరాలనేప్రయత్నం చేయవద్దని విపత్తు నిర్వహణ సంస్థ ప్రజలకు విజ్ఞప్తి చేస్తోంది. ఇలాంటి వర్షాలు పంటలకు ఎంత నష్టం కలిగిస్తాయో అంతేస్థాయి నష్టాలను భాగ్య నగర వాసులకు కలిగిస్తాయి. ట్రాఫిక్ రద్దీగా తయారై జనం ముందుకు కదిలేఆస్కారం కనిపించదు. నేలవాలిన చెట్లు, తెగిపడిన విద్యుత్ తీగలు ఇవన్నీ జనజీవనాన్ని స్తంభింపచేసే ఆటంకాలే! వరదనీటిలో మునిగిపోయిన వాహనాలకూ నష్టమే. నగరంలో తెరచి ఉన్నమ్యాన్‌హోళ్ల ఆచూకీ తెలియకపోతే ఆనక ఇబ్బంది పడాల్సిందే.ప్రజలు అందుచే వానాకాలంలో డీప్ మ్యాన్‌హోళ్ల దగ్గర ఖచ్చితంగా ఒక జవాబుదారీ వ్యక్తిని పురమాయించాలి. విశేషంగా చెప్పదగిన విషయం భారీ వర్షాల దెబ్బకు పెద్ద ప్రజలు ఎత్తున గాలి వీచి చార్మినార్ నిర్మాణం ఉంచి పెచ్చులు ఊడిపడ్డాయి. ఇలా జరగడం ఇదే మొదటిసారి కాకపోవడంతో ఆ ప్రాంతానికి వచ్చిన పర్యాటకులు భయభ్రాంతులయ్యారు.ఇలాంటి భారీవర్షాల వల్లదెబ్బతినకుండా జంట నగరాల్లోని చారిత్రిక కట్టడాలను సంరక్షించేందుకు ప్రత్యేక ఆర్కియాలజీ టీమ్‌ను ఏర్పాటు చేయాల్సిన బాధ్యత ప్రభుత్వం తీసుకోవాలి.

శాస్త్రం ఒకటే.. భాష్యాలే వేరు!

సన్మార్గంలో నడిపేందుకు సనాతన ధర్మకర్మిష్టులైన మన పూర్వీకులు ఎన్నో గ్రంథాలు రచించారు. సామాన్యులకు సైతం అర్థమయ్యే రీతిలో తత్వరహస్యాలతో ఎన్నో ఇతిహాసాలు అందించారు. వీటి ప్రామాణికతను, ప్రాముఖ్యతను వివరించి ప్రజలకు అందించడంలో ఈ పెద్దలు పోటీపడాలి కానీ పొగడ్తల్లో కాదు. మఠాధిపతులు, స్వామిజీలు, సంతులు, పండితులు, వైజ్ఞవిజ్ఞానసంపన్నులు తదితర పెద్దలందరూ పెద్దమనసుతో ఆలోచించాలి. రాజకీయ నేతలకోసం కొందరు స్వామిజీలు శాస్త్రాలను వక్రీకరిస్తున్నారనే అనుమానాలకు బలం చేకూర్చేవిధంగా వ్యవహరించకూడదు. ఏదిఏమైనా పంచాంగశ్రవణ కర్తలు శతాబ్దాలతరబడి అనాదిగా వస్తున్న పంచాంగ శ్రవణాన్ని ప్రహసనం చేయడం ఏమాత్రం సమంజసం కాదు.

దామెర్ల సాయిబాబ

ఒక్క మాట

ఏ శాస్త్రమైనా మధించే కొద్దీ కొత్త విషయాలను ఆవిష్కరిస్తుంది. శాస్త్రాలను అధ్యయనం చేసిన పండితులు స్వామిజీలు, పీఠాధిపతులు, ఇతర వైజ్ఞానిక సంపన్నులు వాటిలోని ఆంతర్యాన్ని, మారిన కాల,మాన పరిస్థితులకు అనుగుణంగా సామాన్య ప్రజలకు అర్థమయ్యే రీతిలో విషయాలు అందించాలి. అప్పుడే ఆ శాస్త్రాలపైన, వాటిని బోధించే పెద్దలపైన వాటన్నింటికి మూలమైన దైవంపైన విశ్వాసమే కాదు, ఆరాధన కూడా పెరుగుతుంది. ఇందులో దైవం కంటే పెద్దల పాత్రేకీలకం. అందుకే వారు ప్రవచించడం, ప్రబోధించడమేకాదు వీలైనంతవరకు ఆచరించి చూపించే విధంగా ఆదర్శప్రాయంగా వారి ప్రవర్తన, వ్యవహార శైలి, వేషభాషలు కూడా వారి గౌరవం పెంచేలా ఉండాలి. అందుకు భిన్నంగా ప్రవర్తన ఉన్నట్లు ప్రజలు గ్రహిస్తే వారి బోధనలకు ప్రవచనాలకు ఏమాత్రం విశ్వసనీయతఉండదు. అందుకే కొందరు మఠాధిపతులకు, స్వామిజీలకు, పీఠాధిపతులకు ఎక్కడలేని ప్రజాదరణ ఉండి, జనం వారి ప్రవచనాలు వినేందుకు తండోపతండాలుగా తరలివస్తుంటే మరికొందరు స్వామిజీల ప్రసంగాలకు, రాజకీయ సమావేశాలకు తరలించినట్లు కూలి జనాన్ని తరలించాల్సి వస్తుంది.వాస్తవంగా భారత్‌లో శాస్త్రాలకు కొరతలేదు. ఏదిఎప్పుడు ఎలా చేయాలో అనే వివరాలు చాలాస్పష్టంగా మన పూర్వీకులు శాస్త్రాల్లో స్పష్టంచేశారు. దాన్ని అర్థంచేసుకొని అన్వయించుకోవడంలోనే అసలు విషయం దాగిఉంది. తెలుగు ప్రజలకు ప్రధానమైన పండుగలలో పవిత్రమైనది తొలి పండుగ ఉగాది. తెలుగువారు ప్రపంచంలో ఎక్కడున్నా ఈ పండుగకు పరస్పరం శుభాకాంక్షలు తెలుపుకుంటూ కొత్త సంవత్సరానికి స్వాగతం పలుకుతారు. వాస్తవానికి పండుగలు సమాజానికి జీవాధారం. అవి నూతన ఉత్తేజాన్ని ఇస్తాయనే విషయాన్ని కాదనలేం. అన్నింటికంటే మించి పల్లె సీమలకు ముఖ్యంగా రైతుల జీవనంతో ఈపండుగ కొంతవరకు ముడిపడి ఉంది. వ్యవసాయానికి సంబంధించి రైతులు భవిష్యత్ ప్రణాళికలు సిద్ధం చేసుకునేందుకు ఈ పండుగసందర్భంగా స్వామిజీలు, పీఠాధిపతులు, పండితులు చేసే పంచాంగ శ్రవణంపై ఆధారపడుతుంటారు. ఉగాదిరోజు తెలుగు రాష్ట్రాల్లో మారుమూల గ్రామంలో సైతం రాబోయేకొత్త సంవత్సరంలో వర్షాలు ఎలాఉన్నాయి? ఏ పంటలకు అనుకూలం? ఆదాయ వ్యయాల పరిస్థితి, ప్రభుత్వాల పరిస్థితి కూడా పంచాంగ శ్రవణంలో పంచాంగం చూసి పండితులు వివరిస్తుంటారు. అందుకోసం గ్రామాల్లో ఉన్న రైతులు ఉగాది రోజు సాయంత్రానికి దేవాలయాల వద్దనో, లేక గ్రామపంచాయతీ కార్యాలయాల వద్దనో అవీఇవి కాకపోతే రచ్చబండల వద్ద సమావేశమై పంచాంగ శ్రవణాన్ని శ్రద్ధాభక్తులతో ఆలకిస్తారు. రాష్ట్రస్థాయిలో కూడా ప్రభుత్వం అధికారికంగానే ఈ పంచాంగ శ్రవణాన్ని ఏర్పాటు చేయడం ఎంతోకాలంగా ఆనవాయితీగా వస్తున్నది. రాష్ట్రం విడిపోయిన తరువాత రెండు తెలుగురాష్ట్రాల్లోనూ ఈ పంచాంగ శ్రవణాలు జరుగుతున్నాయి. ఎందుకోఏమోకానీ రానురాను పంచాంగ శ్రవణాలు శాస్త్రానికి క్రమేపి దూరంఅవుతున్నా యోమోననే అనుమానాలు సామాన్యుల్లో సైతం రేకెత్తిస్తున్నాయి. పర్యావరణంలో వచ్చిన మార్పుల కారణంగా రుతువులు గతులు తప్పుతున్నాయి. వరుణదేవుడి అడుగులు వాతావరణ శాస్త్రజ్ఞుల అంచనాలకే అందడంలేదు. ఇక పంచాంగాలు లెక్కకు మించి తయారు చేస్తున్నారు. కానీ ఒక్క విషయం ఎన్ని పంచాంగాలు వచ్చినా, ఎన్నిరకాలుగా అన్వయించినా శాస్త్రం మాత్రం ఒక్కటే. కానీ అన్వయించే శాస్త్రుల ఆలోచనలను, అవసరాలను బట్టి అవి మారిపోతున్నాయి.ఇందులో కూడా రాజకీయాలు ప్రవేశించాక పరిస్థితి మరింత దిగజారింది.

ప్రతి యేడాది ఆయా రాజకీయ పార్టీలకు సంబంధించి పార్టీ ఆఫీసుల్లో ఈ పంచాంగ శ్రవణం జరిపించుకుంటారు. కానీ ప్రతి పార్టీకి కొత్త సంవత్సరంలో ఎదురు ఉండదని, ముఖ్యంగా ఆపార్టీ నేత జాతకం ప్రకారం ఆయన మాటకు తిరుగు ఉండదని అధికారంలో ఉన్నవారైతే తిరిగి అఖండ విజయం సాధిస్తారని, ప్రతిపక్షంలో ఉన్నవారైతే అధికారంలోకి రావడం ఖాయమని చెబుతుంటారు. ఈసారి కూడా మొన్నటి విశ్వావసు నామ సంవత్సరం ఉగాది సందర్భంగా ఆదివారం తెలంగాణ ప్రభుత్వం ఏర్పాటు చేసిన పంచాంగ శ్రవణ కార్యక్రమంలో ముఖ్య మంత్రి రేవంత్‌రెడ్డికి పంచామాది, సప్తమాధిపతి వెళ్లి బుధ మహాదశ మొన్ననే ప్రారంభమైందని ప్రముఖ పండింతులు తన పంచాంగ పఠనంలో వెల్లడించారు. రిజిస్ట్రేషన్లు పెరిగి రియల్ ఎస్టేట్‌రంగం పరుగులు పెడుతుందని చెప్పారు. రాజు ఒంటిచేత్తో బాధ్యతలు మోస్తారని, సేనాధిపతి శని అయ్యాడని, శాంతిభద్రతల విషయంలో మరింత కఠినంగా వ్యవహరించాలని సూచించారు. ప్రధానంగా ముఖ్యమంత్రి రేవంత్‌రెడ్డి ప్రజలు మెచ్చే విధంగా పాలన చేస్తారని వివరించారు. ఇక బిఆర్‌ఎస్ పార్టీ కార్యాలయం తెలంగాణ భవన్‌లో ఏర్పాటుచేసిన పంచాంగ పఠనం కార్యక్రమంలో మరొక ప్రముఖ పండితులు ముఖ్యమంత్రి రేవంత్‌రెడ్డికి పదవీగండం ఉంటుందని చెప్పారు. కుజుడు నీచస్థానంలో ఉండటంతో ప్రభుత్వం ప్రకటించిన సంక్షేమ పథకాలు నామమాత్రంగానే అమలు అవుతాయని, రైతులను పట్టించుకునే పరిస్థితి ఉండదన్నారు. పాలకులు పదవులు కాపాడుకోవడమే ముఖ్యంగా పనిచేస్తారని, ప్రభుత్వం నడిపేందుకు ఇబ్బందులు ఎదురవుతాయని, మాజీ ముఖ్యమంత్రి కేసీఆర్ సంపూర్ణ ఆరోగ్యంగా ఉంటారని, ప్రజాభీష్టం మేరకు ఈ యేడాది ఆయనకు ముఖ్యమంత్రిగా పట్టంకట్టే అవకాశం ఉందని చెప్పారు. ఇక కాంగ్రెస్ పార్టీ గాంధీభవన్‌లో ఏర్పాటు చేసిన పంచాంగశ్రవణ కార్యక్రమంలో ఇంకొక ప్రముఖ పంచాంగ శ్రవణకర్త ఈసారి వర్షాలు సమృద్ధిగా కురుస్తాయని, సంక్షేమపథకాలు బాగుగా అమలు అవుతాయని వెల్లడించారు.దేశమంతా గృహనిర్మాణపథకాలు అమల వుతాయన్నారు. ఇక బిజెపి రాష్ట్ర కార్యాలయాల్లో ఏర్పాటు చేసిన పంచాంగ పఠనం కార్యక్రమంలో పంచాంగ కర్త నరేంద్రమోడీ ఈయేడాది చండశాసనుడుగా ఉండబోతున్నారని ప్రపంచానికే దిశానిర్దేశనం చేయనున్నారనిచెప్పారు. భారతదేశ రాశి మకర రాశి. రామనామం దేశానికి అనుకూలమని, ఎంతమంది రామనామం జపిస్తే అంతమంచిదని సూచించారు. ఇక తెలంగాణ టిడిపి తన ప్రతిష్టను పెంచుకుంటుందని జ్యోతిష వాస్తు పండింతులు నాయకంటి మల్లి ఖార్జున శర్మపంచాంగ శ్రవణంలో పేర్కొన్నారు. రాబోయే రోజుల్లో టిడిపి ఆధ్వర్యంలో కూటమిగా ఏర్పడి తెలంగాణలో విజయం సాధిస్తుందని చెప్పారు. పంచాంగాలకుమూలమైన శాస్త్రం ఒక్కటే. శాస్త్రులే వేరు.కానీ వారివారిభాష్యాలు పూర్తిగా పరస్పర విరుద్ధంగా సాగాయి. ఇందులో ఏది నిజమో, ఏదికాదో కాలమే నిర్ణయించాలి. అందులో ఒక్కటి మాత్రమే వాస్తవరూపం దాల్చే అవకాశంఉంది. ఆంధ్రప్రదేశ్‌లో కూడా పంచాంగ శ్రవణాలు ఇందుకు భిన్నంగా జరగలేదు. ఇలాంటి పంచాంగ శ్రవణాలవల్ల ప్రజల్లో విశ్వసనీయత తగ్గిపోతున్నది. రాజకీయ నేతల కోసం కొందరు స్వామిజీలు, పంచాంగ శ్రవణకర్తలు శాస్త్రాలను కూడా వక్రీకరిస్తున్నారనే అభిప్రాయాలు జనంలో బలపడుతున్నాయి. ముఖ్యంగా హిందూమత సంప్రదాయాన్ని, దైవాలను విశ్వసించేవారిలో ఎలాంటి ప్రభావం చూపుతాయో పండితులు, స్వామిజీలు ఆలోచించాలి. సాంకేతిక పరిజ్ఞానం ఇంత పెరుగుతున్నా ఆర్టిఫిషియల్ ఇంటెలిజెన్స్ లాంటి విజ్ఞానం అందుబాటులోకి వస్తున్నా అంతకు రెట్టింపు స్థాయిలో మానసిక ఒత్తిడి నుంచి బయటపడి ప్రశాంతత కొరకు దైవంపట్ల మొగ్గుచూపేవారి సంఖ్య క్రమేపీ పెరుగుతున్నది. ఇక సంసారమగ్నుడైన మానవుడి మనోవ్యాకులతను పోగొట్టేందుకు సుఖ దుఃఖాలను సమానంగా చూసేందుకు, పాపపుణ్యాలను వివరించి వాటి వల్ల సంభవించే ఫలితాలు తెలిపిసన్మార్గంలో నడిపేందుకు సనాతన ధర్మకర్మిష్టులైన మన పూర్వీకులు ఎన్నోగ్రంథాలు రచించారు. సామాన్యులకు సైతం అర్థమయ్యే రీతిలో తత్వరహ స్యాలతో ఎన్నో ఇతిహాసాలు అందించారు. వీటి ప్రామాణికతను, ప్రాముఖ్యతను వివరించి ప్రజలకు అందించడంలో ఈ పెద్దలు పోటీ పడాలి కానీ పొగడ్తల్లో కాదు. మఠాధిపతులు, స్వామిజీలు, సంతులు, పండితులు, వైజ్ఞవిజ్ఞా నసంపన్నులు తదితర పెద్దలందరూ పెద్దమనసుతో ఆలోచించాలి. రాజకీయ నేతల కోసం కొందరు స్వామిజీలు శాస్త్రాలను వక్రీకరిస్తున్నారనే అనుమానాలకు బలం చేకూర్చే విధంగా వ్యవహరించకూడదు. ఏదిఏమైనా పంచాంగ శ్రవణ కర్తలు శతాబ్దాల తరబడి అనాదిగా వస్తున్న పంచాంగ శ్రవణాన్ని ప్రహసనం చేయడం ఏమాత్రం సమంజసం కాదు. ●

క్షణికావేశంలో ఆత్మహత్యలకు పాల్పడొద్దు

డా.పోలం సైదులు

ప్రస్తుతం తెలంగాణ రాష్ట్రంలో ఇంటర్మీడియట్ పదవ తరగతి పరీక్షలు ముగిశాయి. అతిత్వరలో పరీక్షా ఫలితాలు రాబోతున్నాయి. అందులో మొదటగా ఇంటర్మీడియట్ ఫలితాలు,ఆతర్వాత పదవ తరగతి పరీక్షల ఫలితాలు రాబోతున్నాయి. ఈ విద్యాసంవత్సరం తెలంగాణ రాష్ట్రంలో పదవ తరగతి పరీక్షలలో స్వల్ప మార్పులో భాగంగా గ్రేడ్ సిస్టమ్ వదిలేసి మార్కులు ఇవ్వబోతున్నారన్న విషయం అందరికి తెలిసిందే. కావున విద్యార్థులు ప్రణాళికలు రూపొందించుకోని,రేయింబవళ్లు కష్టపడి చదివి పరీక్షలు రాశారు. తల్లిదండ్రులు సైతం ర్యాంక్‌లు, గ్రేడులు, మార్కులు అంటూపిల్లలపై ఒత్తిడిపెట్టి ఉంటారు.అలాగే కార్పొరేటు పాఠశాల పిల్లలపై వారి తల్లిదండ్రులు,పాఠశాల యాజమాన్యం ఒత్తిడిపెంచి చదివించి ఉంటారనడంలో ఎలాంటి అవాస్తవం లేదు. ఆయా పరీక్షలు ఫలితాలొచ్చాక పొరపాటున తమ హాల్ టికెట్ నంబర్ కనబడకపోయినా, అనుకున్నన్ని మార్కులు,గ్రేడులు రాకపోయినా కొంతమంది విద్యార్థులు క్షణికావేశంలో తమ ప్రాణాలను తీసుకుంటుంటారు. గతంలో ఇంటర్మీడియట్ బోర్డులో కంప్యూటర్‌లో వచ్చిన సాంకేతికలోపం వలన జరిగిన నష్టం ఎంతోమంది విద్యార్థులు ఆత్మహత్యతో వారిప్రాణాలు తీసుకోవడం,ఆ తర్వాత సరిదిద్ది ఎన్నిమార్కులు వేసినా ఏం లాభం? పోయిన ప్రాణాలు తిరిగివచ్చాయా ?అందుకే అలాంటి సంఘటనలకు గురికాకుండా ముందుజాగ్రత్తతో విద్యార్థులు, వారి తల్లిదండ్రులు,ఉపాధ్యాయులు చొరవతీసుకోవాల్సిన అవ

ఎంతైనా ఉంటుంది. ఎందుకంటే ప్రత్యేకంగా ఎక్కువ ఆత్మహత్యలు పదవతరగతి ఇంటర్మీడియట్ ఫలితాలతో ముడిపడి ఉంటాయి. కావున వీటిని శాశ్వతంగా ఆపుటకు ప్రతిఒక్కరు పాటుపడాలి. మరీముఖ్యంగా ప్రభుత్వంఎస్సెసి బోర్డు, ఇంటర్మీడియట్ బోర్డు ఫలితాలను వెలువరించే సందర్భాలలో ఒకటికి రెండుసార్లు తనిఖీ చేసుకోవాలి.

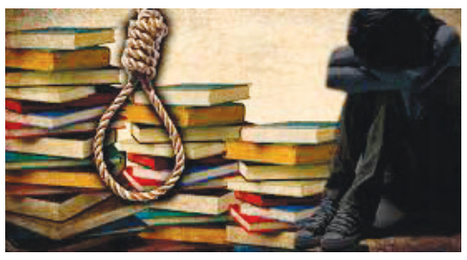

ఎలాంటి సాంకేతికలోపాలు జరగకుండా ముందుజాగ్రత్త వహించాల్సిన అవసరం ఎంతైనాఉన్నది. కారణం ఎవరో ఒకరయ్య,విద్యార్థుల మరణానికి కారకులయితే,ఆ తరవాత వారు ఎంత సరిదిద్దుకున్న వారిప్రాణాలను వెనక్కితీసుకురావడం కుదురదు. విద్యార్థులు మనోధైర్యంతో ముందుకు వెళ్లాలి. తర్వాత ఎంతోజీవితం ఉంటుంది. ఒక్కసారి చరిత్రను తిరగేయండి! ప్రపంచంలో ఎవరైతే ఆవిష్కరణలు గావించారో,ప్రత్యేక ప్రాధాన్యత కలిగివున్నారో,నేడు మనం వారిని ఆదర్శంగా తీసుకుంటూ,మన పాఠ్యాంశాలలో వారిగురించి చదువుతున్నామో ..వారందరు ఒకేసారి హఠాత్తుగా విజయతీరాలకు చేరుకోలేదు. ఎన్నో ఓటములు, ఎంతో కష్టంతో వారు ఆయాస్థానాలను అధిగమించారు. అంతెందుకు మన పాఠశాలలో,కళాశాలలో బోధించే ఉపాధ్యాయులలో కొందరు ఎస్సెసి,ఇంటర్ విద్యలో తప్పిన సబ్జెక్ట్స్‌లలోనే ప్రావీణ్యం గావించి, ఆ సబ్జెక్ట్‌నే బోధించి, ఉత్తమ ఉపాధ్యాయులని అనిపించుకుంటున్నారు. ఈ పోటీప్రపంచంలో ఏదో సాధించుకోవడానికి పరుగులు తీస్తుంటారు. ఆ క్రమంలోనే వివిధ కారణాలతో ఒత్తిడికి గురై ప్రాణం మీదికి తెచ్చుకుంటారు. మనం చదివే బట్టీ చదువుల వలన ఎలాంటి ప్రయోజనం చేకూరకపోగా, అనుకున్నది జరగకపోతే ప్రాణాలను తీసుకోవటానికి ప్రేరేపిస్తుంది. ఏ విషయానైనా విపులంగా అర్థం చేసుకొని చదవండి, పరిశీలన, అన్వేషణలతో పొందేజ్ఞానం మనకెంతో ఉపయోగపడుతుంది. ఇంకా మనకిష్టమైన రంగాన్ని ఎంచుకొని కష్టపడితే అనుకున్నది సాధించవచ్చు. అందులోసైతం మొదట ఓటములు ఉండవచ్చు.గానీ అలుపెరుగకుండా ఇష్టంతో ప్రయత్నమిస్తే గమ్యాన్నీ చేరుకోవచ్చు. జీవితమంటే అకాడమిక్ పరీక్షలలో పాస్,ఫెయిల్‌కాదు.ఎంతో భవిష్యత్తుతో కూడుకొని ఉండి,మీ అభీష్టం మేరకు మీకు, మీతల్లిదండ్రులకు, సమాజానికి ఎంతో పేరు ప్రఖ్యాతులు తెచ్చిపలువురికి ఆదర్శంగా నిలవాల్సినఅవసరం ఉంటుంది. కావున ఏవిద్యార్థి కూడా క్షణికావేశానికి గురికాకూడదు. ●

అసాంఘిక చర్యల కట్టడికి తీర రక్షణదళ సేవలు

రామ కిష్టయ్య సంగన భట్ల

భారత తీర రక్షణ దళం,నావికాదళం, మత్స్య శాఖ, రెవెన్యూ శాఖ (కస్టమ్స్), కేంద్ర, రాష్ట్ర పోలీసు దళాల సహకారంతో పనిచేస్తుంది. 1960లలో స్మగ్లింగ్ కార్యకలాపాలు ఎక్కువ అవటం కారణంగా కస్టమ్స్ శాఖ వారికి తీర గస్తీకి నౌకదళం అవసరం ఏర్పడింది. స్మగ్లింగ్ నిరోధక ప్రయత్నంలో పెట్రోలింగ్ సహాయం కోసం భారత కస్టమ్స్ విభాగం తరచూ భారత నావికాదళాన్ని పిలిపించేది. క్రమంగా భారతీయ ప్రభుత్వం నౌక, వైమానిక దళ అధికారులతో సమితిని ఏర్పాటు చేసింది. భారత తీరరక్షణ దళ స్థాపన కోసం భారత నావికాదళం మొదట దేశానికి సైనిక రహిత సముద్ర సేవలను అందించడానికి ప్రతిపాదించింది. సమస్యను అధ్యయనం చేయడానికి భారత నావికాదళం, భారత వైమానిక దళం భాగస్వామ్యంతో నాగ్‌చౌధురి కమిటీని ఏర్పాటు చేశారు. ఆగష్టు 1971లో, భారతదేశంలోని విస్తారమైన తీరప్రాంతంలో పెట్రోలింగ్ చేయవలసిన అవసరాన్ని కమిటీ గుర్తించింది. అక్రమ కార్యకలాపాలను గుర్తించడానికి ఆఫ్‌షోర్ ఫిషింగ్ ఓడల రిజిస్ట్రీని ఏర్పాటు చేసింది. చట్టవిరుద్ధ కార్యకలాపాలలో నిమగ్నమైన ఓడలను అడ్డగించడానికి సమర్థవంతమైన, సుసంపన్నమైన రక్షణ శక్తిని ఏర్పాటు చేసింది. ఆ సేవలను అందించడానికి అవసరమైన పరికరాలు,మౌలిక సదుపాయాలు,సిబ్బందిసంఖ్య, స్వభావాన్ని కూడా కమిటీ పరిశీలించింది. 1973 నాటికి, భారతదేశం పరికరాలను సంపాదించడానికి ఒక కార్యక్రమాన్ని ప్రారంభించింది. అంతర్గత భద్రతా నిర్వహణ చట్టం నిబంధనల ప్రకారం, స్మగ్లింగ్ నిరోధక,చట్ట అమలు పనుల కోసం భారత నావికాదళానికి చెందిన సిబ్బందిని నియమించడం ప్రారంభించింది. అప్పటి నావికాదళ సిబ్బంది చీఫ్ అడ్మిరల్ సౌరేంద్ర నాథ్ కోహ్లీ రక్షణ కార్యదర్శికి ఒక సిఫారసు చేసారు.రక్షణ విధులను చేపట్టడానికి ప్రత్యేక సముద్ర సేవ ఆవశ్యకతను, దాని స్థాపనలో నేవీ సహాయాన్ని అందించాల్సిన అవసరాన్ని వివరించారు. అడ్మిరల్ కోహ్లీ సిఫారసుపై, రక్షణ కార్యదర్శి 1974 ఆగస్టు 31 న కేబినెట్ కార్యదర్శికి నోట్ సమర్పించారు. పర్యవసానంగా, 1974 సెప్టెంబరులో, భారత మంత్రివర్గం ఖుస్రో ఫరాముర్జ్ రుస్తాంజీ అధ్యక్షతన రుస్తాంజీ కమిటీని ఏర్పాటు చేసింది. నేవీ, వైమానిక దళం, రెవెన్యూ శాఖల భాగస్వామ్యంతో భద్రత చట్ట అమలులో అంతరాలను పరిశీలించడానికిభారత నావికాదళం, కేంద్ర, రాష్ట్ర పోలీసు దళాలు,బొంబాయి హైనుండి చమురు ఆవిష్కరణ సముద్ర చట్ట అమలు రక్షణ సేవఅవసరాన్ని మరింత నొక్కి చెప్పింది. ఈ కమిటీ 31

జూలై 1975న రక్షణ మంత్రిత్వ శాఖలో ఇండియన్ కోస్ట్ గార్డ్ ఏర్పాటుకు సిఫారసు చేసింది. కేబినెట్ కార్యదర్శి ఈ సేవను హోం వ్యవహారాల మంత్రిత్వశాఖ క్రింద ఉంచాలని సిఫారసు చేశారు. అప్పుడు ప్రధాని ఇందిరా గాంధీ కేబినెట్ కార్యదర్శిని తప్పుపట్టి, ఈ సేవను రక్షణ మంత్రిత్వశాఖ క్రింద ఉంచడానికి రుస్తాంజీ కమిటీ అసలు సిఫార్సును అంగీకరించాలని నిర్ణయించుకున్నారు. 1 ఫిబ్రవరి 1977 న తాత్కాలిక ఇండియన్ కోస్ట్ గార్డ్ అమలులోనికి వచ్చింది. ఇందులో రెండు చిన్న కొర్వెట్టులు ఐదు పెట్రోల్ బోట్లు నేవీ నుండి బదిలీ చేయబడ్డాయి. కోస్ట్ గార్డ్ చట్టంలో రక్షణదళం విధులు అధికారికంగా నిర్వచించబడ్డాయి. దీనిని భారత పార్లమెంట్ 18 ఆగస్టు 1978న ఆమోదించింది. తద్వారా వెంటనే అమలులోకి వచ్చింది. భారత నావికాదళానికి చెందిన వైస్ అడ్మిరల్ వి. ఎ. కామత్‌ను వ్యవస్థాపక డైరెక్టర్ జనరల్‌గా నియమించారు. సేవ ప్రారంభోత్సవంలో ప్రధాని మొరార్జీ దేశాయ్ గార్డ్ ఆఫ్ ఆనర్‌ను పరిశీలించారు. వైస్ అడ్మిరల్ కామత్ 1984 నాటికి ఐసిజిని శక్తివంతమైన శక్తిగా అభివృద్ధి చేయటానికి ఐదేళ్ల ప్రణాళికను ప్రతిపాదించాడు. కాని ఆర్థిక వనరుల సంక్షోభం కారణంగా ఈ ప్రణాళిక పూర్తి లక్ష్యం నెరవేరలేదు. ఇండియన్ కోస్ట్ గార్డ్ అధికారి కంగా 18 ఆగస్టు 1978న భారత పార్లమెంట్ కోస్ట్‌గార్డ్ చట్టం, 1978 చేత స్థాపించబడింది. ఇండియన్ కోస్ట్ గార్డ్ (ఐసిజి) ఒక ప్రత్యేక సముద్ర నేవీచట్టం కలిగి ఉంది. ఎన్‌ఫోర్స్‌మెంట్ అండ్ సెర్చ్‌అండ్ రెస్క్యూఏజెన్సీ. రక్షణ మంత్రిత్వ శాఖ క్రింద పనిచేస్తుంది. ఇది భారత దేశ సముద్ర ప్రయోజనాలను పరిరక్షిస్తుంది

మద్దిపాడు ఏఎంసి చైర్‌పర్సన్‌గా మన్నం రాజేశ్వరి

చీమకుర్తి/సంతనూతలపాడు, ఏప్రిల్ 4, ప్రభాతవార్త

మద్దిపాడు వ్యవసాయ మార్కెట్ కమిటీ చైర్‌పర్సన్‌గా చీమకుర్తికి చెందిన తెలుగు మహిళ మన్నం రాజేశ్వరి నియమితులయ్యారు. బాపట్ల పార్లమెంటరీ తెలుగుదేశం పార్టీ ప్రధాన కార్యదర్శి మన్నం ప్రసాదరావు సతీమణి రాజేశ్వరి. సంతనూతలపాడు నియోజకవర్గం లో ఉన్న ఏకైక ఏఎంసీ మద్దిపాడు. తెలుగుదేశం పార్టీలో పలువురు కీలక నేతలు ఈ పదవి కోసం ప్రయత్నం చేశారు. ఓసి మహిళకు దీనిని కేటాయించడంతో ఈ పదవి రాజేశ్వరి కి దక్కింది. గత 30 ఏళ్లుగా మనం ప్రసాదరావు చీమకుర్తి తెలుగుదేశం పార్టీకి విశేషమైన సేవలు అందించారు. విద్యార్థి దశ నుంచి తెలుగుదేశం స్టూడెంట్ యూనియన్‌లో పనిచేస్తూ, అంచలంచలుగా జిల్లా స్థాయి నాయకునిగా గుర్తింపు పొందారు. రాష్ట్ర ప్రభుత్వం ఈ నియామకాలను శుక్రవారం విడుదల చేయడంతో చీమకుర్తి బస్టాండ్ సెంటర్లో మన్నం శ్రేయోభిలాషులు, అభిమానులు, తెలుగుదేశం కార్యకర్తలు బాణాసంచ కాల్చి సంతోషాన్ని వ్యక్తం చేశారు.

ప్రకాశం

తెలుగు జాతీయ దినపత్రిక

వార్త

తాగునీటి సమస్యలు తలెత్తకుండా ముందస్తు చర్యలు చేపట్టాలి: కలెక్టర్

ఒంగోలు, ప్రభాతవార్త

ఈ వేసవిలో జిల్లాలో ఎక్కడా తాగునీటి సమస్యలు తలెత్త కుండా ముందస్తు చర్యలు చేపట్టాలని, అధికారుల నిర్లక్ష్యం కారణంగా ఎక్కడైనా తాగునీటి సమస్య తలెత్తితే సంబంధిత అధికారులపై చర్యలు తీసుకోవడం జరుగుతుందని జిల్లా కలెక్టర్ ఏ.తమీమ్ అన్సారియా స్పష్టం చేశారు. శుక్రవారం కలెక్టరేట్‌లోని సమావేశపు హాల్‌లో వేసవిలో తాగునీటి సరఫరాపై, వడగాల్పులపై తీసుకోవాల్సిన ముందస్తు జాగ్రత్త చర్యలపై సంబంధిత శాఖల అధికారులతో జిల్లా కలెక్టర్ తమీమ్ అన్సారియా సమీక్షించి దిశానిర్దేశం చేశారు. ఈ సందర్భంగా జిల్లా కలెక్టర్ మాట్లాడుతూ ఈ వేసవిలో జిల్లాలో ఎక్కడా తాగునీటి సమస్యలు తలెత్తకుండా ముందస్తు చర్యలు చేపట్టాలని, అందుకు అనుగుణంగా మున్సిపల్ అధికారులు, ఆర్‌డబ్ల్యూఎస్ తదితర శాఖల అధికారులు వేసవిలో తాగునీటి సరఫరాపై కార్యచరణ ప్రణాళిక రూపొందించి పటిష్టంగా అమలు జరిగేలా చర్యలు తీసుకోవాలన్నారు. రానున్న వేసవిలో జిల్లాలో అధికారుల నిర్లక్ష్యం కారణంగా ఎక్కడైనా తాగునీటి సమస్య తలెత్తితే సంబంధిత అధికారులపై చర్యలు తీసుకుంటా నని జిల్లా కలెక్టర్ హెచ్చరించారు. జిల్లాలో ఎక్కడా తాగునీటి సమస్య తలెత్తకుండా చూడాలని, సమస్యాత్మక గ్రామాలను ముందుగానే గుర్తించి సంబంధిత శాఖల అధికారులందరూ సమన్వయంతో ఆయాగ్రామాలలో తాగునీటి సమస్య రాకుండా ముందుగానే చర్యలు తీసుకోవాలన్నారు. మండల స్థాయి అధికారులు తాగునీటి సమస్యపై ప్రత్యేకదృష్టి కేంద్రీకరించి ఎక్కడా తాగునీటి సమస్య తలెత్తకుండా చర్యలు తీసుకోవాలని కలెక్టర్ ఆర్‌డబ్ల్యూఎస్ అధికారులను ఆదేశించారు. జిల్లాలోని అన్ని గ్రామాలలోని తాగునీటి వనరులను పూర్తిస్థాయిలో నింపు కోవాలని, బోర్‌వెల్స్ పూర్తిస్థాయిలో పని చేసేలా చూడాలని, అవసరమైన వాటికి మరమ్మతులు చేయించాలన్నారు. ప్రజలందరికి రక్షిత మంచినీరు అందించేందుకు రక్షిత తాగునీటి పథకాలలోని ఫిల్టర్ బెడ్స్‌కు మరమ్మతులు చేయించాలన్నారు. పగటి ఉష్ణోగ్రతలు పెరుగుతున్న నేపథ్యంలో వడగాల్పులపై ముందస్తుగా తీసుకోవాల్సిన చర్యలపై జిల్లా కలెక్టర్, అధికారు లతో సమీక్షిస్తూ, ఎండ తీవ్రత పెరుగుతున్న తరుణంలో ప్రతి గ్రామ పంచాయతీల్లో మండల కేంద్రాలలో చలివేంద్రాలు ఏర్పాటు చేయాలని జిల్లా కలెక్టర్ అధికారులను ఆదేశించారు. పట్టణ ప్రాంతాలలో అధికంగా చలివేంద్రాలు ఏర్పాటు చేయాల న్నారు. బస్టాండ్, రైల్వే స్టేషన్లు, ఆటో స్టాండ్లు, పబ్లిక్ ప్రాంతాలలో చలివేంద్రాలు ఏర్పాటు చేయాలని అధికారులను ఆదేశించారు. బస్టాప్, పబ్లిక్ ప్రాంతాలలో నీడ ఉండేలా పందిరి వంటివి ఏర్పాటు చేసుకోవాలన్నారు. ఉపాధి హామీ పథకం పనులు జరిగే ప్రాంతాలలో ముందస్తు జాగ్రత్తలు తీసుకోవాల న్నారు. తాగునీరు, షామియానాలు వంటివి ఏర్పాటు చేసుకోవాలన్నారు. ఉదయం 12గంటల నుంచి సాయంత్రం 4 గంటలలోగా ఎవరు ఎండకు తిరగరాదన్నారు. అత్యవసర పరిస్థితుల్లో బయటకు వెళ్లాల్సివస్తే గొడుగులు,క్యాప్‌లు విని యోగించాలన్నారు.ఒదులుగా ఉండే కాటన్‌దుస్తులే ధరించాల న్నారు. వడదెబ్బ తగిలిన వారికి తక్షణమే గ్లూకోజ్ వంటివి ఇవ్వాలని, తడి గుడ్డతో తుడవాలని, తదుపరి మజ్జిగ వంటి ద్రవ పదార్థాలు తీసుకోవాలన్నారు. ఈ విషయాలపై ప్రజలకు అవగాహన కల్పించాలన్నారు. ముఖ్యంగా ఆసుపత్రిలో అంగన్‌వాడీ కేంద్రాల్లో, స్కూల్స్‌లో ఓఆర్ఎస్ ప్యాకెట్లు సిద్ధంగా ఉంచుకోవాలన్నారు. వడదెబ్బ తగిలిన వారికి తక్షణమే వైద్యం అందించేలా వైద్యాధికారులు చర్యలు తీసుకోవాలన్నారు. వేసవిలో ద్రవ పదార్థాలు అధికంగా తీసుకోవాలనే విషయాలను ఆరోగ్య కార్యకర్తలు ప్రజలకు అవగాహన కల్పించాలన్నారు. అధికారులంతా సమన్వయంతో పని చేయాల్సి ఉందని జిల్లా కలెక్టర్ పలు సూచనలు చేశారు. ఈ సమావేశంలో డిజాస్టర్ మేనేజ్‌మెంట్ డీపీఎం మాధురి, జిల్లా పరిషత్ సీఈఓ చిరం జీవి, డీపీఓ వెంకట నాయుడు, ఇరిగేషన్ ఎస్ఈ వరలక్ష్మీ, ఆర్‌డబ్ల్యూఎస్ ఎస్ఈ బాల శంకరరావు, డ్వామా పీడీ జోసెఫ్ కుమార్, డీఎంహెచ్ఓ డాక్టర్ వెంకటేశ్వరరావు, డీసీహెచ్ఎస్ డాక్టర్ సూరిబాబు, ఐసీడీఎస్ పీడీ హేన సుజన, పబ్లిక్ హెల్త్ ఈఈ శ్రీనివాస సంజయ్, గ్రౌండ్ వాటర్ డీడీ విద్యా సాగర్, పశుసంవర్ధకశాఖ జేడీ డాక్టర్‌బేబిరాణి తదితరులు పాల్గొన్నారు.

కనిగిరి ఏయంసి చైర్మన్‌గా యారవ రమాదేవి ఎంపిక

పామూరు, ఏప్రిల్ 4, ప్రభాతవార్త

తెలుగుదేశం పార్టీలో కష్టించి పని చేసిన కార్యకర్తకు తగిన ప్రాధాన్యత లభిస్తుందన్న విషయాన్ని ముఖ్యమంత్రి చంద్ర బాబునాయుడు ప్రకటించిన వ్యవసాయ మార్కెట్ చైర్మన్‌ల పదవిని యువనాయకుడు, పారిశ్రామిక వేత్త యారవ శ్రీనివా సులు సతీమణి రమాదేవికి అధిష్టానం మార్కెట్ యార్డు చైర్మన్ పదవి కట్టబెట్టడమే నిదర్శనంగా నిలుస్తుంది. ఎటు వంటి లాభాపేక్ష లేకుండా పార్టీ అభివృద్ధికి, అభ్యర్థి విజయా నికి తనవంతు విధిగా లక్షలాది రూపాయలు వ్యయం చేసి నిస్వార్థంగా పని చేసిన యారవ శ్రీనివాసు లుకు నేడు తగిన ప్రాధాన్యత లభిస్తుందని నియోజకవర్గ టీడీపీ నాయకులు ఆనందం వ్యక్తం చేస్తున్నారు. అగ్రికల్చర్ విభాగంలో ఉన్నత విద్యావంతురాలైన యారవ రమాదేవి రైతుల సమస్యలపై పూర్తి అవగాహన కలిగి ఉండటం, ఆ పదవికి వన్నె తెస్తుందని పలు వురు భావిస్తున్నారు. శాసనసభ్యులు గా ముక్కు ఉగ్ర నరసింహారెడ్డి గెలు పుకు తన వంతు విధిగా అవిశ్రాంత కృషి చేసిన యారవ శ్రీనివాసులు ఏ పదవిని ఆశించకుండా టీడీపీ గెలుపే ధ్యేయంగా పని చేశారు. ఎమ్మెల్యే తనకెంతో ఆప్తమిత్రుడిగా ఉండటం వల్ల సొంత అన్నదమ్ములు పోటీ చేసినట్లుగా గెలుపు కోసం కృషి చేశానని, అందుకు ప్రతీగ 2019 ఎన్నికల్లో వైసీపీకి 5500 వచ్చిన పామూరు మండలాన్ని టీడీపీకి అదే 5500 మెజార్టీ వచ్చేలా కృషి చేయడంలో తనకు సహకరించిన మండల పార్టీ అధ్యక్షులు పువ్వాడి వెంకటేశ్వర్లు, టీడీపీ రాష్ట్ర కార్య కర్త, తన సహోదరుడు కోటపాటి జనార్ధన్‌రావు, పామూరు పట్టణ ఫోర్‌మెన్ కమిటీ మెంబర్లు, మండల బూత్ కమిటీ ఇన్‌చార్జీల కృషి మరువలేనిదని అన్నారు. తనపై నమ్మకంతో తన సతీమణి రమాదేవికి వ్యవసాయ మార్కెట్ చైర్మన్ పదవి అప్పగించిన ఉగ్ర నరసింహారెడ్డికి తానెప్పుడు రుణపడి ఉంటానని అన్నారు. వ్యవసాయశాఖ మంత్రితో పాటు తనకు గల పరిచయాలతో కనిగిరి నియోజకవర్గ రైతాంగాన్ని ఎలవేళలా అందుకుంటామని ఏఎంసీ చైర్మన్ రమాదేవి తెలిపారు. ముఖ్యంగా గతంలో లెమన్ మార్కెట్ కు కనిగిరి వ్యవసాయ మార్కెట్ యార్డులో రూములు కేటాయించారని, అదే విధంగా పామూరులో కొత్తపల్లి ప్రాంతం వద్ద గల స్థలంలో వ్యవసాయ మార్కెట్ గూడౌన్ నిర్మించి ఈ ప్రాంత ప్రజలకు అంది స్తున్న పంటలకు నిల్వ ఉంచి గిట్టుబాటు ధర కల్పించేలా కృషి చేస్తానని ఏఎంసీ చైర్మన్‌గా ఎన్నికైన రమాదేవి తెలిపారు. తన భర్త ఉన్నవాడు లేని వాడు అనే బేషజాలు లేకుండా ప్రతి ఒక్కరితో అన్న దమ్ముల వలె కలిసిఉండటమే వల్లే తనకు ఈ పదవి రావడానికి కారణం అయిందని, చిన్న తనం నుండి తాముఉన్న వాళ్ళం కాదని, కష్టించి పనిచేసిన వారమని, ఆది నుంచి మాజీ ఎమ్మెల్యే ఇరిగినేని తిరుపతి నాయుడు బాటలో పయనించి అనంతరం ప్రస్తుత ఎమ్మెల్యే ముక్కు ఉగ్ర నరసింహారెడ్డి అడుగు జాడల్లో పయనిస్తున్నామన్నారు. ఆయన మాటే పరమావధిగా ప్రజల సంక్షేమం, రైతుల అభివృద్ధి కోసం తమ వంతు విధిగా కృషి చేస్తామని యారవ రమాదేవి శ్రీనివాసులు తెలిపారు.

మహిళలకు టైలరింగ్ శిక్షణ

ఒంగోలు టౌన్, ఏప్రిల్ 4, ప్రభాతవార్త

రూడ్‌సెట్ నందు ఈనెల 11 నుండి మహిళలకు టైలరింగ్ శిక్షణా తరగతులు నిర్వహిస్తున్నట్లు డైరెక్టర్ పి.శ్రీనివాసులరెడ్డి ఒక ప్రకటనలో తెలిపారు. ఉమ్మడి ప్రకాశం జిల్లా గ్రామీణ ప్రాంత మహిళలు శిక్షణకు అర్హులని,నెలరోజుల శిక్షణా కాలంలో ఉచిత భోజన,వసతి సదుపాయాలు కల్పించబడతాయని తెలి పారు.ఆసక్తిగల వారు 8309915577 సెల్‌నంబర్‌కు ఫోన్‌చేసి పేర్లు నమోదు చేసుకోవాలని తెలిపారు.

తేలప్రోలు రమేష్‌ను వరించిన ఏయంసి చైర్మన్ పదవి

అద్దంకి రూరల్, ఏప్రిల్ 4, ప్రభాతవార్త

సంతమాగులూరు వ్యవసాయ మార్కెట్ కమిటి చైర్మన్‌గా సంతమాగులూరు మండలం కుందుర్రు గ్రామానికి చెందిన టీడీపీ పార్టీ మండల నాయకులు తేలప్రోలు రమేష్‌ను నియమించారు. రాష్ట్ర వ్యాప్తంగా శుక్రవారం ప్రకటించిన 38 ఏఎంసీ చైర్మన్‌లలో సంతమాగులూరు ఏఎంసీ చైర్మన్ పదవి రమేష్‌ను వరించింది. టీడీపీ పార్టీకి ఆవిర్భావం నుండి నమ్మిన కార్యకర్తగా పనిచేసిన తేలప్రోలు రమేష్‌కు ఈసారి కూటమి ప్రభుత్వంలో సంతమాగులూరు వ్యవసాయ మార్కెట్ కమిటి అధ్యక్ష పదవి దక్కుతుందని 'వార్త ' దినప్రతిక జనవరి 3న ప్రకాశం జిల్లా అనుబంధంలో రాజకీయ విశ్లేషన కథనాన్ని ప్రచురించింది. నేడు వార్త విశ్లేషణ అక్షర సత్యంగా నిలచింది. రమేష్‌కు ఏఎంసీ చైర్మన్‌గిరి దక్కడం పట్ల సంతమాగులూరు మండలంతో పాటు అద్దంకి నియోజకవర్గంలోని పలువురు టీడీపీ, జనసేన. బీజేపీ నాయకులు అభినందనలు తెలుపుతున్నారు. టీడీపీ రాష్ట్ర నాయకులు అట్లా చిన్న వెంకటరెడ్డి, సంతమాగులూరు మండల నాయకులు చేవూరి వాసురెడ్డి, మహిళా రాయకురాలు కొనికి గోవిందమ్మ, నాగబోతు సుజాత, అట్లా పెద్ద వెంకటరెడ్డి, దుద్దేల చిన్నగాలయ్య, మండల సర్పంచుల సంఘ అధ్యక్షులు సన్నెబొయిన గురుబ్రహ్మం, ఆలూరి శ్రీనివాసరావు, చింతారామారావు, చింతా శ్రీదర్‌బాబు, డీసీ అధ్యక్షులు కామాను శ్రీనివాసరావు, కంచేటి మురళి, తేలప్రోలు వెంకట్రావు, మండల పార్టీ అధ్యక్షులు గాడిపర్తి వెంకట్రావు, గుండవునేని సురేష్ పార్టీ రాష్ట్ర కార్యదర్శి దూపాటి ఏసోబు, మాజీ ఎంపీపీ సన్నెబొయిన ఏడుకొండలు, బోతాదు భాషా, అఫీజ్, పసుపులేటి కోటేశ్వరరావు, వంకాయల పాటి హరిబాబు, ముప్పాళ్ల శ్రీనుబాబు, మర్లపాటి రాజశేఖర్, కందిమళ్ల శ్రీను, పెరుమాళ్ల వీరయ్య, మక్కెన జగదీష్, మక్కెన శ్రీనివాసరవు, గొట్టిపాటి చౌదరిబాబు, గంద్రు వీరబ్రహ్మం, మాగులూరి సోమేశ్వరరావు, నిడమానూరి కోటేవ్వరరావు, చావా వెంకటేశ్వర్లు, పరిటాల వెంకయ్య, రావిరేకల కాశీవిశ్వనాదం, షేక్ బోడే, చల్లా కోటేశ్వరరావు, చల్లా వెంకట కృష్ణ, జిర్రా విజయబాబు, ప్రత్తిపాటి వీరయ్యలు అభినందనలు తెలిపారు.

మంత్రి గొట్టిపాటికి కృతజ్ఞతలు - నమ్మకాన్ని నిలబెడతా - తేలప్రోలు రమేష్

సంతమాగులూరు వ్యవసాయ మార్కెట్ కమిటి అధ్యక్ష పదవి తనకు వచ్చేందుకు సంపూర్ణ సహకారం అందించిన రాష్ట్ర విద్యుత్ శాఖమంత్రి గొట్టిపాటి రవికుమార్‌కు పార్టీ నాయకులకు నూతన కమిటి అధ్యక్షులు తేలప్రోలు రమేష్ కృతజ్ఞతలు తెలిపారు. ఈ సందర్భంగా రమేష్ వార్తతో మాట్లాడుతూ పార్టీ నాయకులు తనపై ఉంచిన నమ్మ కాన్ని నిలబెట్టుకునే విధంగా వ్యవసాయ మార్కెట్‌కమిటి అభివృద్ధికి కృషిచేస్తానని తెలిపారు.

నర్స్‌పోస్టు భర్తీ చేయాలని కలెక్టర్‌కు వినతి

ఒంగోలు టౌన్, ఏప్రిల్ 4, ప్రభాతవార్త

సంతపేటలోని దివా వ్యంగుల బాలుర వసతి గృహంలో నర్స్ పోస్టు భర్తీ చేయాలని కోరుతూ మదర్‌థెరిస్సా దివ్యాంగుల సేవా సమితి అధ్యక్షులు అమీర్‌హంజా ఆధ్వర్యంలో పలువురు జిల్లా కలెక్టర్‌కు వినతి పత్రం అందజేశారు. రాష్ట్ర డైరెక్టర్ ఆదేశాలను ఎడి పటి ్టంచుకోవడం లేదని, పలుమార్లు కోరినా స ్పందించడం లేదని వాపోయారు. దివ్యాంగుల సంక్షేమ శాఖను ప్రక్షాళన చేయాలని సంఘ పక్షాన కోరుతున్నామన్నారు.

గత ప్రభుత్వం గనులు శాఖను భ్రష్టు పట్టించారు

- గనులు, భూగర్భ జలాలు అబ్కారి శాఖ మంత్రి కొల్లు రవీంద్ర

మద్దిపాడు, ఏప్రిల్ 4, ప్రభాతవార్త

ఇసుక ఇతర ఖనిజాల దోపిడి గనుల శాఖను గత ఐదేళ్లలో వైసీపీ ప్రభుత్వం పూర్తిగా భ్రష్టు పట్టించారని రెండు శాఖల్లో త్వరలో మెరుగైన విధానాలను తీసుకొస్తా మని ఎక్సైజ్ గనులు శాఖ మంత్రి కొల్లు రవీంద్ర అన్నారు. శుక్రవారం మద్దిపాడు మండలం గుండ్లపల్లి పరిశ్రమల కేంద్రం ఎస్సీ జడ్ గ్రానైట్ ఫ్యాక్టరీని ఆయన క్షుణ్ణంగా పరిశీలించారు. ఈ సందర్భంగా ఎక్సైజ్ గనులు శాఖ మంత్రి కొల్లు రవీంద్ర మాట్లాడుతూ వైకాపాప్రభుత్వంలో మైనింగ్లోలో దోచుకున్నారని వీటి ద్వారా వచ్చే ఆదాయాన్ని ప్రభుత్వానికి జమ చేయకుండా సొంత ఖాతాలలోకి మళ్లించుకున్నారన్నారు. న్యాయబద్ధంగా వ్యాపారాలు చేసే వారిని రాష్ట్రం నుంచి తరిమేశారు. వైసీపీ ప్రభుత్వంలో కొంత మంది ఏజెంట్లు పెట్టుకొని గనుల శాఖను సర్వనాశనం చేశారన్నారు. రాష్ట్ర ముఖ్యమంత్రి నారా చంద్రబాబు నాయుడు ఇసుక విధానం అమలు చేసినప్పుడు రీచ్‌లో స్టాక్ పాయింట్లు పర్యవేక్షణ ఉండేదని ఇసుక కొరత లేకుండా పర్యవేక్షణ చేపడతామన్నారు. ప్రకాశం జిల్లాలో 1500కి పైగా మైనింగ్ సంస్థలు ఉన్నాయని కూటమి ప్రభుత్వంలో వ్యాపారులపొ దౌర్జన్యాలు ఉండవన్నారు. ఒంగోలులో వందకు పైగా ప్లాంట్లు ఏర్పాటు చేయడం ఇక్కడే అవకాశాలకు నిదర్శనం అన్నారు. గతంలో జగన్‌రెడ్డి మైనింగ్ శాఖ మొత్తాన్ని దోపిడికి వాడుకున్నారన్నారు. మైనింగ్ కంపెనీలపై వేల కోట్లు పెనాల్టీలు వేసి కంపెనీ మీ హస్తగతం చేసు కునేందుకు కుట్రలు వేశారని తెలిపారు. మైనింగ్ రంగంలో ఉన్న అవకాశాలను సద్వినియోగం చేసుకొని రాష్ట్ర ఆదాయాన్ని తెలుసుకునేందుకు చొరువ చూపిద్దామన్నారు. త్వరలోనే నూతన పాలసీతో మైనింగ్ సమస్యల పరిష్కరిస్తామని తెలిపారు. ప్రాపెసింగ్ రంగంలో విస్తారమైన ఉద్యోగ అవకాశాలు ఎగు మతితో ఆదాయం పెంచుకునేందుకు అవకాశాలు ఉన్నాయని తెలిపారు. గతంలో దోపిడితో మైనింగ్ మొత్తాన్ని సాధించా లని చూశారని జగన్ అరాచకాలతో తప్పుడు కేసులతో వేదింపులతో మోతబడిన అన్ని యూనట్లు తెరిపిస్తామని తెలిపారు. కటింగ్ ప్రాసెసింగ్ రంగంలో అత్యాధునిక టెక్నాలజీ వినియోగం ద్వారా శ్రమ తగ్గించడమే కాకుండా నూతన ఆవిష్కరణకు అవకాశం దక్కుతుందని మైనింగ్ వ్యవస్థలను రాష్ట్ర ఆదాయం పెంచడంతో పాటు ఉపాధి అవకాశాలు పెంచేలా చర్యలు తీసుకుంటామని తెలిపారు. సంతనూతలపాడు శాసనసభ్యులు బీఎన్ విజయ్‌కుమార్ మాట్లాడుతూ గతంలో జరిగిన అక్ర మాలపై బయటకు తీసి బాధ్యులపై చర్యలు తీసుకుంటామని తెలిపారు. గుండ్లపల్లి పరిశ్రమల కేంద్రం అభివృద్ధికి తమ వంతు కృషి చేస్తామని తెలిపారు. పారిశ్రామికంగా అభివృద్ధికి కూటమి ప్రభుత్వం అధిక ప్రాధాన్యత కల్పిస్తుందని తెలిపారు. గుండ్లపల్లి పరిశ్రమల కేంద్రం మౌలిక వసతులు కల్పనకు తమ వంతు కృషి చేసి చేస్తామని తెలిపారు. కూటమి ప్రభుత్వంలో అభివృద్ధి సంక్షేమం రెండు కళ్ళు లాంటివి అన్నారు. ముందుగా మంత్రి కొల్లు రవీంద్ర సంతనూతలపాడు శాసనసభ్యులు బీఎన్ విజయ్‌కుమార్‌కు తెలుగుదేశ ఎపార్టీ మండల అధ్యక్షుడు మండవ జయంతిబాబు, ఆల్ల రవి, మండవ రత్నాకర్ పుష్పగుచ్చాలతో స్వాగతం పలికారు. ఈ కార్యక్ర మంలో మండవ రత్నాకర్, ఆర్ల రవి, గ్రానైట్ అసోసియేషన్ ప్రతినిధులు అధికారులు తదితరులు పాల్గొన్నారు.

అమృతమూర్తికి అశ్రునివాళి

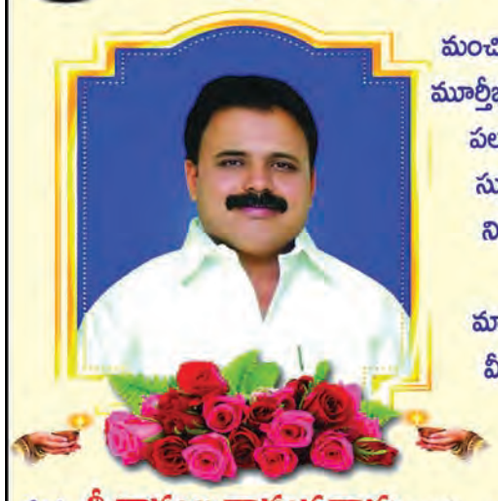

మంచికి మారుపేరు, సహనశీలి, మానవత్వం, మూర్తీభవించిన మహోన్నత వ్యక్తిగా చిరునవ్వుల పలకరింపులతో అందరి హృదయాలలో సుస్థిర స్థానం పొందిమాకు ఆదర్శంగా నిలిచిన మీరు మా నుండి దూరమైనా మీ మధురస్మృతులు ప్రతిక్షణం మా మదిలో మెదులుతూనే ఉంటాయి. మీ పవిత్ర ఆత్మకు శాంతి చేకూరాలని ఆ దేవుని ప్రార్థిస్తూ...

కీ॥శే॥ శ్రీ కాసుల రాఘవరావు గారు

ప్రో॥ శ్రీ వెంకటేశ్వర రా & బాయిల్డ్ రైస్ మిల్, మద్దిపాడు

ప్రెసిడెంట్ : న్యూ ప్రకాశం జిల్లా రైస్‌మిల్లర్స్ అసోసియేషన్, ఒంగోలు

కుమారులు

కాసుల వెంకటేష్

కాసుల రాకేష్

మరియు కుటుంబ సభ్యులు

పెద్దకర్మ : తేది : 05-04-2025 శనివారం ఒంగోలు, భాగ్యనగర్ 3వ లైనులోని మా స్వగృహమునందు జరుగును. కావున బంధుమిత్రులకు తెలియజేయడమనది.

దర్శి మార్కెట్ యార్డు చైర్మన్‌గా దారం నాగవేణి

- డాక్టర్ లక్ష్మీకి కృతజ్ఞతలు తెలిపిన నాగవేణి

దర్శి, ఏప్రిల్ 4, ప్రభాతవార్త

దర్శి మార్కెట్ కమిటీ చైర్మన్‌గా తెలుగుదేశం పార్టీ యువ నాయకులు దారం సుబ్బారావు సతీమణి దర్శి మున్సిపల్ టీడీపీ మహిళా 19వ వార్డు కౌన్సిలర్‌గా పనిచేస్తున్న దారం నాగవేణిని నియమిస్తూ ప్రభుత్వం జాబితా విడుదల చేసింది. ఈ మేరకు నాగవేణి ముఖ్యమంత్రి నారా చంద్రబాబు నాయుడు, ఉప ముఖ్యమంత్రి పవన్ కళ్యాణ్, ఐటీ శాఖ మంత్రి నారా లోకేష్, జిల్లా మంత్రులు స్వామి, గొట్టిపాటి రవికుమార్, జిల్లా పార్టీ అధ్యక్షులు నూకసాని బాలాజీ, దర్శి నియోజకవర్గ టీడీపీ ఇన్‌ఛార్జీ గొట్టిపాటి లక్ష్మీకి, సీనియర్ నాయకులు, మాజీ ఎమ్మెల్యే నారపుశెట్టి పాపారావుకి, దర్శి నగర పంచాయతీ చైర్మన్ నారపుశెట్టి పిచ్చయ్యలకు నాగవేణి కృతజ్ఞతలు తెలియజేశారు. ఈ సందర్భంగా గొట్టిపాటి లక్ష్మీని నాగవేణి కలుసుకుని శాలువాతో సత్కరించి కృతజ్ఞతలు తెలిపారు. ఈ సందర్భంగా లక్ష్మీ మాట్లాడుతూ దారం నాగవేణి రైతుల అభ్యున్నతికి కృషి చేయాలని కోరారు. ప్రభుత్వ లక్ష్యాలను రైతులకు చేరేందుకు నాగవేణి ముందు ఉండాలన్నారు. అధికారులతో పాలకవర్గంతో సమన్వయంతో రైతుల పక్షాన నిలబడి మన కూటమి ప్రభుత్వానికి మంచి పేరు తేవాలని డాక్టర్ లక్ష్మీ ఆకాంక్షించారు.

జిల్లా గ్రంథాలయం సంస్థ పర్సన్ ఇన్‌ఛార్జీగా జేసి బాధ్యతలు స్వీకరణ

ఒంగోలు, ప్రభాతవార్త

ప్రకాశం జిల్లా గ్రంథాలయం సంస్థ పర్సన్- ఇన్‌ఛార్జీగా సంయుక్త కలెక్టర్, జిల్లా అదనపు మేజిస్ట్రేట్ రోణంకి గోపాలకృష్ణ బాధ్యతలు స్వీకరించారు. జిల్లా గ్రంథాలయ సంస్థలకు సంబంధించిన వ్యవహారాలను నిర్వహించడానికి జిల్లాల జాయింట్ కలెక్టర్‌లను పర్సన్- ఇన్‌ఛార్జీగా నియమిస్తూ ఆంధ్రప్రదేశ్ ప్రభుత్వం నుంచి ఉత్తర్వులు జారీ అయ్యాయి. శుక్రవారం జిల్లా గ్రంథాలయ సంస్థ పర్సన్- ఇన్‌ఛార్జీగా సంయుక్త కలెక్టర్, అదనపు మేజిస్ట్రేట్ బాధ్యతలు స్వీకరించారు. ఈ సందర్భంగా ప్రకాశం జిల్లా గ్రంథాలయం సంస్థకు జిల్లాలోని కార్పొరేషన్, మున్సిపాలిటీల, గ్రామ పంచాయతీల నుండి రావాల్సిన గ్రంథాలయ సెస్సు, బకాయిలు వసూళ్లు కొరకు చర్యలు తీసుకుంటామని, గ్రంథాలయ అభివృద్ధికి తన వంతు కృషి చేస్తానని సంయుక్త కలెక్టర్, జిల్లా అదనపు మెజిస్ట్రేట్ రోణంకి గోపాలకృష్ణ, పేర్కొన్నారు. జిల్లా గ్రంథాలయ సంస్థ పర్సన్- ఇన్‌ఛార్జీగా సంయుక్తకలెక్టర్, జిల్లా అదనపు మేజిస్ట్రేట్ రోణంకి గోపాలకృష్ణ ని జిల్లా గ్రంథాలయ సంస్థ కార్యదర్శి, కాసు ఆదిలక్ష్మీ మర్యాదపూర్వకంగా కలిసి పుష్పగుచ్చం అందజేశారు. గ్రంథాలయ సిబ్బంది శుభాకాంక్షలు తెలియజేశారు.

ఉద్యానపంటల ఎగుమతులు గురించి ప్రస్తావించిన ఎంపి మాగుంట

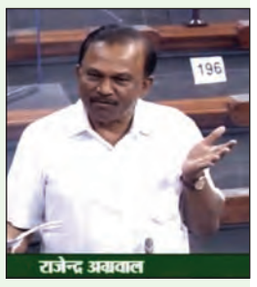

ఒంగోలు టౌన్, ఏప్రిల్ 4, ప్రభాతవార్త

గత ఐదేళ్లగా దేశం నుండి ఎగుమతి చేసిన, ఇతర దేశాల నుండి దిగుమతి చేసుకున్న ఉద్యానపంటలు, ఉత్పత్తుల పరిణామం, విలువ గురించి పార్లమెంట్ సమావేశాల్లో ఎంపి మాగుంట శ్రీనివాసులరెడ్డి ప్రస్తావించారు. ఇందుకు కేంద్ర వాణిజ్య శాఖ సహాయ మంత్రి జితిన్ ప్రసాద సమాధానం ఇస్తూ-మొత్తం వ్యవసాయ ఎగుమతుల రికార్డులను ప్రభుత్వ ం నిర్వహిస్తుందని, రాష్ట్రాల కోడ్ ఆధారంగా, ఎగుమతిదారులు ఇచ్చిన బిల్లుల ఆధారంగా రాష్ట్రాల దిగుమతుల లెక్కలు వుండుటచే రాష్ట్రాల వ్యవసాయ ఉత్పత్తుల ఎగుమతుల వివరాలు అందుబాటులో లేవని తెలిపారు. 2019-20 నుండి 2023-24 వరకు 9467.73 మిలియన్ డాలర్స్ విలువగల 227038 టన్నుల పండ్లు, కూరగాయలు, విత్తనాలు, పూలు ఇతర దేశాలకు ఎగుమతి జరగ్గా, అదే కాలంలో 12835.93 మిలియన్ డాలర్స్ విలువల గల 155706 టన్నుల దిగుమతి జరిగిందని తెలిపారు. యుఎఇ, బంగ్లాదేశ్, నెదర్లాండ్స్, నేపాల్, మలేషియా, అమెరికా దేశాలకు ఉద్యానపంటల ఉత్పత్తులు ఎగుమతి జరగ్గా, ఆఫ్గానిస్తాన్, ఇరాన్, ఇరాక్, చిలీ, అమెరికా, యుఎఇ దేశాల నుండి దిగుమతి జరిగిందని తెలిపారు.

పర్చూరు వ్యవసాయ మార్కెట్ కమిటీ చైర్మన్‌గా గుంజి వెంకట్రావు

- శుభాకాంక్షలు తెలిపిన ఎమ్మెల్యే ఏలూరి - అన్నదాతలకు బాసటగా నిలవాలని పిలుపు

మార్టూరు, ఏప్రిల్ 4, ప్రభాతవార్త

పర్చూరు వ్యవసాయ మార్కెట్ కమిటీ చైర్మన్‌గా పావులూరుకు చెందిన ఇంకొల్లు మాజీ జడ్పీటీసీ సభ్యులు గుంజి వెంకట్రావు నియమితులయ్యారు. ఈ మేరకు తెలుగుదేశం పార్టీ జాతీయ అధ్యక్షులు, సీఎం చంద్రబాబు నియామక ఉత్తర్వులు విడుదల చేశారు. ఈ సందర్భంగా ఎమ్మెల్యే ఏలూరి గుంజి వెంకట్రావుకు శుభాకాంక్షలు తెలిపారు. అన్నదాతల అభివృద్ధి, సంక్

ఓటరు కార్డుకు ఆధార్ అనుసంధానం తప్పనిసరి

- తహశీల్దార్ ఎం.సుజన్ కుమార్

మద్దిపాడు, ఏప్రిల్ 4, ప్రభాతవార్త

ఓటరు కార్డుకు ఆధార్ నెంబరును తప్పనిసరిగా అనుసంధానించాలని తహశీల్దార్ సుజన్ కుమార్ అన్నారు. శుక్రవారం మండల తహశీల్దార్ కార్యాలయంలో బీఎల్ఓలకు ఏర్పాటు చేసిన సమావేశంలో ఆయన మాట్లాడుతూ బీఎల్ఓలకు పలు సూచనలు చేశారు. ఓటరు కార్డులో పేరు తప్పు ఉన్న వారికి సరిదిద్దాలని అన్నారు. నూతన ఓటర్ల నమోదు, తొలగింపు, వంటి వాటిపై ప్రభుత్వం నిర్దేశించిన గడువులోపు పూర్తి చేయాలని ఆయన తెలిపారు. ఒకే కుటుంబ సభ్యులు ఓట్లు ఒక పోలింగ్ బూత్‌లోనే ఉండాలని ఆయన బీఎల్ఓలకు స్పష్టం చేశారు.ఈ కార్యక్రమంలో ఆయన వెంట డిప్యూటీ తహశీల్దార్ అజయ్ కుమార్‌రెడ్డి, ఆర్ఐ రమణయ్య, బీఎల్ఓలు పాల్గొన్నారు.

కస్తూర్బా గాంధీ బాలికల పాఠశాలలో ప్రవేశాలకు దరఖాస్తులు స్వీకరణ

హనుమంతునిపాడు, ఏప్రిల్ 4, ప్రభాతవార్త

మండల కేంద్రమైన హనుమంతునిపాడు కస్తూర్బా గాంధీ బాలికల పాఠశాలలో 2025-26 విద్యా సంవత్సరానికి మార్చి 22వ తేదీ నుంచి దరఖాస్తులు స్వీకరిస్తున్నట్లు కస్తూర్బా గాంధీ పాఠశాల ప్రిన్సిపాల్ అంజమ్మ ఒక ప్రకటనలో తెలిపారు. ఈ సందర్భంగా ఆమె మాట్లాడుతూ 6వ తరగతి ప్రవేశాల కోసం అలాగే 7,8,9,10, 11వ తరగతుల్లో మిగిలిన సీట్ల భర్తీ కోసం బాలికలు ఆన్‌లైన్‌లో దరఖాస్తు చేసుకోవాలన్నారు. 6వ తరగతిలో 40 మంది, ఇంటర్ కంప్యూటర్ సైన్స్ అండ్ ఇంజనీర్ ఎప్రిల్ 11వ తేదీ వరకు స్వీకరించనున్నట్లు చెప్పారు. అలాగే అనాథలు, బడి బయట పిల్లలు, డ్రాపౌట్స్, పేద ఎస్సీ, ఎస్టీ, బీసీ, మైనార్టీ బీపీఎల్ బాలికలు మాత్రమే దరఖాస్తు చేసుకోవాలన్నారు. ఆన్‌లైన్ ద్వారా వచ్చిన దరఖాస్తులు మాత్రమే అడ్మిషన్లకు పరిగణిస్తామని తెలిపారు. ఎంపిక అయిన విద్యార్థినులకు ఫోన్ మెసేజ్ ద్వారా సమాచారం అందుతుందని చెప్పారు. పూర్తి వివరాలకు 9985333790 నెంబరును సంప్రదించాలని ఆమె కోరారు.

సంకల్ప స్ఫూర్తితో విజయం సాధించాలి

- కొత్త విషయాల అన్వేషణలో విద్యార్థులు నిమగ్నం కావాలి

- కిట్స్ ఇంజనీరింగ్ కళాశాల చైర్మన్ అన్నా రాంబాబు

మార్కాపురం, ఏప్రిల్ 4 ,ప్రభాతవార్త

విద్యార్థులు సంకల్ప స్ఫూర్తితో విజయం సాధించాలని, కొత్త విషయాల అన్వేషణలో నిమగ్నం కావాలని కిట్స్ ఇంజనీరింగ్ కళాశాల చైర్మన్ అన్నా వెంకట రాంబాబు అన్నారు. శుక్రవారం కిట్స్ ఇంజనీరింగ్ కళాశాలలో జరిగిన 2025 బ్యాచ్ ఫైనల్ ఇయర్ విద్యార్థుల ఫేర్వెల్ పార్టీ కార్యక్రమంలో ఆయన పాల్గొని మాట్లాడారు. విద్యార్థి దశ తిరిగి రానిదని, విద్యకు సంబంధించిన పట్టా పొందిన తర్వాత బాధ్యత అడుగులు వేయాలని అన్నారు. కళాశాల నుండి బయటకు వెళ్లిన విద్యార్థులు అందరూ ఉన్నత స్థాయిలో ఉన్నారని విద్యార్థుల కెరీర్‌తో బలం చేకూరేలా కళాశాలలో సాంప్రదాయమైన విద్యను అందించడం జరుగుతుందన్నారు. జరిగే ప్రతి కార్యక్రమం విద్యార్థుల నైపుణ్యతను వెలికి తీసి ప్రతిభను దాటేలా ఉంటుందన్నారు. అవకాశాలను అందింపుచ్చుకొని సమాజానికి ఉపయోగపడే వ్యక్తులుగా ఎదిగి నిజాయితీ నైతికత శ్రమతో ఉన్నత స్థాయికి ఎదగాలన్నారు. మీ అభివృద్ధి కళాశాలకు గౌరవం అని అన్నారు. కళాశాల కార్యదర్శి అన్నా కృష్ణచైతన్య మాట్లాడుతూ ఇంజనీరింగ్ విద్య సముద్రం లాంటిదని ఎప్పటికప్పుడు కొత్త విషయాలను తెలుసుకుంటూ ప్రతిభను చాటాల్సి ఉంటుందన్నారు. విద్యను పొందే విషయంలో నిరంతర ప్రయాణికుడిగా ఉండాలన్నారు. వీడ్కోలు సభలో విద్యార్థులు భావోద్వేగానికి గురైన కళాశాలలో అధ్యాపకులతో ఉన్న సన్నిహితన్ని గుర్తు చేసుకున్నారు. ఈ సందర్భంగా విద్యార్థులు ప్రదర్శించిన కార్యక్రమాలు అలరించాయి.

చంద్రబాబు నేతృత్వంలో రాష్ట్రం దేశానికే ఆదర్శంగా నిలుస్తుంది

- దేశ రాజకీయాలలో చంద్రబాబు పాత్ర కీలకం

- కుప్పం నియోజకవర్గ ముఖ్య నేతలతో ఎమ్మెల్యే ఏలూరి

మార్కూరు, ఏప్రిల్ 4, ప్రభాతవార్త

ముఖ్యమంత్రి చంద్రబాబునాయుడు నేతృత్వంలో నవ్యాంధ్రప్రదేశ్ దేశానికే ఆదర్శంగా నిలుస్తుందని తెలుగుదేశం పార్టీ బాపట్ల పార్లమెంటు మాజీ అధ్యక్షులు, ఎమ్మెల్యే ఏలూరి సాంబశివరావు పేర్కొన్నారు. శుక్రవారం తెలుగుదేశం పార్టీ జాతీయ కార్యాలయం మంగళవారంలో కుప్పం నియోజకవర్గ తెలుగుదేశం పార్టీ ముఖ్య కార్యకర్తల సెమినార్ జరిగింది. ఈ సందర్భంగా ఎమ్మెల్యే ఏలూరి సాంబశివరావు మాట్లాడుతూ కుప్పం నియోజకవర్గం తెలుగుదేశం పార్టీకి బలమైన కంచుకోటగా నిలిచిందన్నారు. కార్యకర్తల, నేతల సమన్వయం కృషి వల్ల పార్టీ విజయపథంలో ముందుకు సాగుతుందన్నారు. పార్టీ అధినేత, ముఖ్యమంత్రి నారా చంద్రబాబునాయుడు నాయకత్వంలో అభివృద్ధి లక్ష్యంగా ముందుకు సాగాలని కార్యకర్తలకు పిలుపునిచ్చారు. ఆంధ్రప్రదేశ్ రాష్ట్రానికి ముఖ్యమంత్రి చంద్రబాబు అందించిన ఘనత కుప్పం నియోజకవర్గ ప్రజలదేనన్నారు. రాష్ట్రానికి రోజుకు 20 గంటలు పని చేసే సత్తా శక్తి ఉన్న ఏకైక ముఖ్యమంత్రి చంద్రబాబు మాత్రమే అని పేర్కొన్నారు. తెలుగుదేశం పార్టీకి కుప్పం నియోజకవర్గంలో కంచుకోటగా ఉందని రాష్ట్ర వ్యాప్తంగా అన్ని నియోజకవర్గాలను కంచుకోటగా తయారు చేస్తామన్నారు. కుప్పం నియోజకవర్గం తిరుగులేని నియోజకవర్గంగా తీర్చిదిద్దేందుకు చంద్రబాబు పని చేస్తున్నారని పేర్కొన్నారు. చంద్రబాబునాయుడు అంకితభావం, ప్రజాప్రేమ, కృషి అన్ని ఈ తొమ్మిది నెలల పాటు జరిగిన మహత్తర పాదయాత్రలో స్పష్టంగా కనిపించాయి. 9 నెలలు 75వేల కిలోమీటర్ల మేర రాష్ట్రమంతా కాలినడకన ప్రయాణం, ప్రజల సమస్యలను ప్రత్యక్షంగా తెలుసుకుని, వారికి మార్గదర్శనం ఇవ్వడం. చంద్రబాబునాయుడు భాగాకష్టపడతారు, మనం రోజుకి 8 గంటలే పని చేస్తాం, వయసు 60 ఏళ్లు దాటినా రోజుకు 24 గంటల్లో కేవలం 3-4 గంటలే నిద్రించి మిగిలిన సమయాన్ని ప్రజలతో గడపడం చేస్తుంటారని అన్నారు. నూతన వ్యవహాలతో ముందుకు సాగడం, పార్టీ భవిష్యత్తు ప్రణాళికలను ప్రజల్లోకి తీసుకెళ్లేలా ప్రతి కార్యకర్త కూడా కృషి చేయాలని సూచించారు. ఈ సమావేశంలో ముఖ్య నేతలు, కార్యకర్తలు పాల్గొని అభిప్రాయాలు వ్యక్తం చేశారు. పార్టీకి తమ సంపూర్ణ సహకారం అందిస్తామని హామీ ఇచ్చారు.

అమ్మ ఆశ్రమంలో దాతల ఆధ్వర్యంలో అన్నదానం

మార్కూరు, ఏప్రిల్ 4, ప్రభాతవార్త

శాంతినగర్‌రాజుపాలెం గ్రామానికి చెందిన శాఖమూరి మదన్ మోహన్‌రావు వర్ధంతి సందర్భంగా ఇన్నర్ వీల్ క్లబ్ మార్కూరు వారి ఆధ్వర్యంలో స్థానిక అమ్మ ఆశ్రమంలో వృద్ధులకు అన్నదానం జరిపించారు. ఈ కార్యక్రమంలో మాజీ అధ్యక్షురాలు జాష్టి అనురాధ, క్లబ్ సభ్యులు పాల్గొన్నారు. పలు సార్లు వృద్ధులకు అన్నదానం జరిపిస్తున్న ఇన్నర్ వీల్ క్లబ్ వారికి ఆశ్రమం అధ్యక్షులు గుంటుపల్లి చందు ధన్యవాదాలు తెలియజేశారు.

ఘనంగా చేకూరి సుబ్బారావు జన్మదిన వేడుకలు

యర్రగొండపాలెం,ఏప్రిల్ 4,ప్రభాతవార్త

య ర్రగొండపాలెం తెలుగుదేశంపార్టీ మండ అధ్యక్షుడు చేకూరి సుబ్బారావు జన్మదిన వేడుకలు శుక్రవారం యర్రగొండపాలెం నియోజకవర్గ కేంద్రంలోని తెలుగుదేశంపార్టీ కార్యాలయంలో ఘనంగా నిర్వాహించారు.ఈ కార్యక్రమానికి యర్రగొండపాలెం నియోజకవర్గ తెలుగుదేశంపార్టీ ఇన్‌చార్జి గూడూరి ఎరిక్షన్‌బాబు హజరైనారు.కార్యాలయంలో ఏర్పాటు చేసిన కేక్‌ను కట్ చేసి చేకూరి సుబ్బారావుకు తినిపించిజన్మదిన శుభాకాంక్షలుతెలిపారు.ఈకార్యక్రమంలో తెలుగుదేశంపార్టినాయకులు యం.మంత్రు నాయక్, తోటమహేష్‌నాయుడు, షేక్.మస్తాన్‌వలి,అనుమల శెట్టిసుబ్బారావు,కంచర్ల సత్యనారాయణ గౌడ్,కూటమి నాయకులు తదితరులు పాల్గొని ఆయనకు శుభాకాంక్షలు తెలిపారు.

విద్యార్థులకు తరగతి క్లాసులు ప్రారంభం

దొనకొండ,ఏప్రిల్ 4,ప్రభాతవార్త

ప్రకాశం జిల్లా దొనకొండలో ప్రభుత్వ జూనియర్ కళాశాలలో విధులు నిర్వహిస్తున్న కె.దునుమణి ప్రిన్సిపాల్ మీడియాతో మాట్లాడటం జరిగింది .ఇందులో భాగంగా ఆయన మాట్లాడుతూ ఏప్రిల్ నేల ఒకటవ తేదీ నుంచి క్లాసులు ప్రారంభమైనట్లు ఇటీవల పదవ తరగతి పరీక్షలు వ్రాసి కాలేజీ చెరదలిచిన ప్రతి ఒక్కరు జాయిన్ అవ్వాలంటూ అంతే కాకుండా ప్రభుత్వ జూనియర్ కళాశాలలో ప్రథమ సంవత్సరం చదువుతు పరీక్షలు రాసిన వారికి కూడా రెండోవ సంవత్సరం క్లాసులు ప్రారంభమైనట్లు ఆయన తెలిపారు.

ఎస్సీ కార్పోరేషన్ ఆర్థిక రుణాలు యాక్షన్ ప్లాన్ విడుదల

దొనకొండ,ఏప్రిల్ 4,ప్రభాతవార్త

ఏప్రిల్ 11 నుండి మే 20 వరకు లోన్స్ ఆన్ లైన్ రిజిస్ట్రేషన్స్ 2025 - 26 సంవత్సరానికి ఎస్సీ కార్పోరేషన్ ద్వారా పలు యూనిట్ల ప్రాతిపదికన ఆర్థిక చేయూత రుణాలు అందించడానికి ప్రభుత్వం మార్గదర్శకాలు విడుదల చేసింది. దీని ప్రకారం ఏప్రిల్ 11 నుండి రాష్ట్ర వ్యాప్తంగా ఆన్ లైన్ రిజిస్ట్రేషన్స్ ప్రారంభం అవుతాయి. ఇందులో మెడికల్ షాపు, మెడికల్ ల్యాబ్, ఎలెక్ట్రిక్ బ్యాటరీ ఛార్జింగ్ యూనిట్, ఎలెక్ట్రిక్ ఆటో, పాసింజర్ కార్ (4 వీలర్), గూడ్స్ ట్రక్ తదితర యూనిట్ల ద్వారా అవకాశం కల్పించనున్నట్లు తెలిపారు.

విద్యుత్ స్తంభాలు వేయించి ఇబ్బందులు తీర్చాలి

సీఎస్‌పురం, ఏప్రిల్ 4, ప్రభాతవార్త

మండల కేంద్రమైన సీఎస్‌పురంలో పలు వీధులలో విద్యుత్ స్తంభాలు లేక ప్రజలు ఇబ్బందులు పడుతున్నారని విద్యుత్ స్తంభాలు వేయించి ఇబ్బందులు తీర్చాలని సీపీఎం జిల్లా కమిటీ సభ్యులు ఊసా వెంకటేశ్వర్లు ఎమ్మెల్యే ముక్కు ఉగ్ర నరసింహారెడ్డిని కోరారు. స్థానిక ఎంపీడీఓ కార్యాలయం ఆవరణంలో శుక్రవారం ఎమ్మెల్యే ముక్కు ఉగ్ర నరసింహారెడ్డి ప్రజా దర్బార్ కార్యక్రమం నిర్వహించారు. ఈ సందర్భంగా ఊసా వెంకటేశ్వర్లు, ఎస్ రమణయ్య, నరసింహులు సంతకాలతో కూడిన అర్జీని ఎమ్మెల్యేకి అందజేశారు. యానాది కాలనీ సమీపంలో ఒక వీధిలో, ఏనిమిట్ల ప్రాంతంలో తహశీల్దార్ కార్యాలయం వెనుక వైపు వీధిలో, పాములవారికాలనీ సమీపంలోని వీధిలో విద్యుత్ స్తంభాలు లేక అంధకారంలో అల్లాడుతున్నారని ఆయా ప్రాంతాలలో విద్యుత్ స్తంభాలు ఏర్పాటు చేయాలని ఆ అర్జీలో పేర్కొన్నారు.

మోటారు సైకిల్‌ను ఢీకొట్టిన గుర్తు తెలియని వాహనం

- ఒకరు మృతి, మరొకరికి తీవ్ర గాయాలు

పెద్దదోర్నాల, ఏప్రిల్ 4, ప్రభాతవార్త

మోటారు సైకిల్‌ను గుర్తు తెలియని వాహనం ఢీకొట్టి వెళ్ళడంతో ఒకరు మృతి చెందగా మరొకరికి కాలు విరిగి తీవ్ర గాయాలు అయిన సంఘటన శుక్రవారం ఎడవల్లి-గంటవానిపల్లి మధ్యన కర్నూలు- గుంటూరు జాతీయ రహదారిలో జరిగింది. ఈ సంఘటనలో పెద్దదోర్నాల మండలంపై చెర్లోపల్లి గ్రామానికి చెందిన పాముల విజయభాస్కర్(24) మృతి చెందాడు. అదే గ్రామానికి చెందిన కటారు పోల్ రాజుకు తీవ్ర గాయాలు అయ్యాయి. వీరు మోటారు సైకిల్‌పై స్వగ్రామం వై.చెర్లోపల్లికి వెళ్తుండగా గుర్తు తెలియని వాహనం ఢీకొని వెళ్లడంతో ఈ ప్రమాదం జరిగింది. సమాచారం అందుకున్న ఎస్సై వి.మహేషన తన సిబ్బందితో సంఘటనా స్థలానికి చేరుకుని కేసు నమోదు చేసి దర్యాప్తు చేస్తున్నారు. మృతుడు భాస్కర్‌ను ప్రభుత్వ వైద్యశాలలో ఉంచారు. క్షతగాత్రుడు పోల్‌రాజు పెద్దదోర్నాల వైద్యశాలలో ప్రభుత్వ వైద్యాధికారిణి డాక్టర్ లావణ్య చికిత్సలు చేశారు.

దోర్నాల- శ్రీశైలం ఘాట్ రోడ్డులో కారులో మంటలు

- దగ్ధమైన కారు

పెద్దదోర్నాల, ఏప్రిల్ 4, ప్రభాతవార్త

పెద్దదోర్నాల మండల పరిధిలోని శ్రీశైలం ఘాట్ రోడ్డు చింతల- తుమ్మలబైలు మధ్యలో ప్రయాణిస్తున్న కారులో ఒక్క సారిగా మంటలు చెలరేగి కారు దగ్ధమైన సంఘటన శుక్రవారం జరిగింది. కారు గుంటూరు నుండి శ్రీశైలం వైపుకు వెళ్తుండగా ఈ ప్రమాదం చోటు చేసుకుంది. షార్ట్ సర్క్యూట్‌తో ఈ ప్రమాదం జరిగి ఉండవచ్చని భావిస్తున్నారు. పెద్ద ఎత్తున చెలరేగిన మంటల నుండి డ్రైవర్ చాకచక్యంతో ప్రాణాలతో బయట పడగలిగాడు. అగ్ని ప్రమాదంలో కారు దగ్ధమైంది. ఆ తర్వాత వచ్చిన ఫైర్ ఇంజన్ సిబ్బంది మంటలను ఆర్పారు. కేసు నమోదు చేసి ఎస్సై వి.మహేష్ దర్యాప్తు చేస్తున్నారు.

అమెరికాలో ఎమ్మెల్యే కందులను అభినందించిన పారిశ్రామికవేత్త కాసు

కొనకనమిట్ల, ఏప్రిల్ 4, ప్రభాతవార్త

మార్కాపురం ఎమ్మెల్యే కందుల నారాయణరెడ్డి ఇటీవల అమెరికాలో జరిగే తానా సమావేశానికి హాజరయ్యారు. ఈ సందర్భంగా అక్కడ నివాసం ఉంటున్న ప్రముఖ పారిశ్రామిక వేత్త, ఎన్నారై, యోగి వేమన రెడ్ల అన్న సత్రం గౌరవ సలహాదారులు, కాసు చారిటబుల్ ట్రస్టు చైర్మన్ కాసు వెంకటేశ్వరరెడ్డి పుష్పగుచ్చం అందజేసి అభినందనలు తెలిపారు. సమీప బంధువు అయినా మార్కాపురం ఎమ్మెల్యే కందుల నారాయణరెడ్డిని అమెరికాలోని కాసు వెంకటేశ్వరరెడ్డి స్వగృహానికి ప్రత్యేకంగా ఆహ్వానించారు. ఎమ్మెల్యే కందుల నారాయణరెడ్డిని కాసు వెంకటేశ్వరరెడ్డి ఘనంగా సన్మానించారు. ఈ సందర్భంగా అక్కడ ఉద్యోగ వ్యాపార సేవా కార్యక్రమాలు, తదితర విషయాలపై ఎమ్మెల్యే కందుల కాసు వెంకటేశ్వరరెడ్డిలు ప్రత్యేకంగా చర్చించుకున్నారు. కొనకనమిట్ల మండలం వెలుగొండ స్వామి తిరునాళ్ల సందర్భంగా ఎడ్ల బల ప్రదర్శన పోటీలలో పాల్గొన్న ఎడ్ల జత యజమానులకు ప్రోత్సాహకంగా రూ.1.50 లక్షలు నగదు అందజేశారు. ఎమ్మెల్యే కందుల సమక్షంలో టీడీపీలో చేరారు. పార్టీలో మీకు మంచి భవిష్యత్తు ఉంటుందని ఎమ్మెల్యే భరోసా ఇచ్చినట్లు చెప్పారు.

గత ప్రభుత్వం గనులు శాఖను భ్రష్టు పట్టించారు

- గనులు, భూగర్భ జలాలు అబ్కారి శాఖ మంత్రి కొల్లు రవీంద్ర

మద్దిపాడు, ఏప్రిల్ 4, ప్రభాతవార్త

ఇసుక ఇతర ఖనిజాల దోపిడి గనుల శాఖను గత ఐదేళ్లలో వైసీపీ ప్రభుత్వం పూర్తిగా భ్రష్టు పట్టించారని రెండు శాఖల్లో త్వరలో మెరుగైన విధానాలను తీసుకొస్తామని ఎక్సైజ్ గనులు శాఖ మంత్రి కొల్లు రవీంద్ర అన్నారు. శుక్రవారం మద్దిపాడు మండలం గుండ్లపల్లి పరిశ్రమల కేంద్రం ఎస్సీ జడ్ గ్రానైట్ ఫ్యాక్టరీని ఆయన క్షుణ్ణంగా పరిశీలించారు. ఈ సందర్భంగా ఎక్సైజ్ గనులు శాఖ మంత్రి కొల్లు రవీంద్ర మాట్లాడుతూ వైకాపాప్రభుత్వంలో మైనింగ్లోలో దోచుకున్నారని వీటి ద్వారా వచ్చే ఆదాయాన్ని ప్రభుత్వానికి జమ చేయకుండా సొంత ఖాతాలలోకి మళ్లించుకున్నారన్నారు. న్యాయబద్ధంగా వ్యాపారాలు చేసే వారిని రాష్ట్రం నుంచి తరిమేశారు. వైసీపీ ప్రభుత్వంలో కొంత మంది ఏజెంట్లు పెట్టుకొని గనుల శాఖను సర్వనాశనం చేశారన్నారు. రాష్ట్ర ముఖ్యమంత్రి నారా చంద్రబాబు నాయుడు ఇసుక విధానం అమలు చేసినప్పుడు రీచ్‌లో స్టాక్ పాయింట్లు పర్యవేక్షణ ఉండేదని ఇసుక కొరత లేకుండా పర్యవేక్షణ చేపడతామన్నారు. ప్రకాశం జిల్లాలో 1500 కి పైగా మైనింగ్ సంస్థలు ఉన్నాయని కూటమి ప్రభుత్వంలో వ్యాపారులపై దౌర్జన్యాలు ఉండవన్నారు. ఒంగోలులో వందకు పైగా ప్లాంట్లు ఏర్పాటు చేయడం ఇక్కడే అవకాశాలకు నిదర్శనం అన్నారు. గతంలో జగన్‌రెడ్డి మైనింగ్ శాఖ మొత్తాన్ని దోపిడికి వాడుకున్నారన్నారు. మైనింగ్ కంపెనీలపై వేల కోట్లు పెనాల్టీలు వేసి కంపెనీ మీ హస్తగతం చేసుకునేందుకు కుట్రలు వేశారని తెలిపారు. మైనింగ్ రంగంలో ఉన్న అవకాశాలను సద్వినియోగం చేసుకొని రాష్ట్ర ఆదాయాన్ని తెలుసుకునేందుకు చొరువ చూపిద్దామన్నారు. త్వరలోనే నూతన పాలసీతో మైనింగ్ సమస్యల పరిష్కరిస్తామని తెలిపారు. ప్రాసెసింగ్ రంగంలో విస్తారమైన ఉద్యోగ అవకాశాలు ఎగుమతితో ఆదాయం పెంచుకునేందుకు అవకాశాలు ఉన్నాయని తెలిపారు. గతంలో ఇర్జీ దోపిడితో మైనింగ్ మొత్తాన్ని సాధించాలని చూశారని జగన్ అరాచకాలతో తప్పుడు కేసులతో వేదింపులతో మోతబడిన అన్ని యూనట్లు తెరిపిస్తామని తెలిపారు. కటింగ్ ప్రాసెసింగ్ రంగంలో అత్యాధునిక టెక్నాలజీ వినియోగం ద్వారా శ్రమ తగ్గించడమే కాకుండా నూతన ఆవిష్కరణకు అవకాశం దక్కుతుందని మైనింగ్ వ్యవస్థలను రాష్ట్ర ఆదాయం పెంచడంతో పాటు ఉపాధి అవకాశాలు పెంచేలా చర్యలు తీసుకుంటామని తెలిపారు. సంతనూతలపాడు శాసనసభ్యులు బీఎన్ విజయ్‌కుమార్ మాట్లాడుతూ గతంలో జరిగిన అక్రమాలపై బయటకు తీసి బాధ్యులపై చర్యలు తీసుకుంటామని తెలిపారు. గుండ్లపల్లి పరిశ్రమల కేంద్రం అభివృద్ధికి తమ వంతు కృషి చేస్తామని తెలిపారు. పారిశ్రామికంగా అభివృద్ధికి కూటమి ప్రభుత్వం అధిక ప్రాధాన్యత కల్పిస్తుందని తెలిపారు. గుండ్లపల్లి పరిశ్రమల కేంద్రం మౌలిక వసతులు కల్పనకు తమ వంతు కృషి చేసి చేస్తామని తెలిపారు. కూటమి ప్రభుత్వంలో అభివృద్ధి సంక్షేమం రెండు కళ్ళు లాంటివి అన్నారు. ముందుగా మంత్రి కొల్లు రవీంద్ర సంతనూతలపాడు శాసనసభ్యులు బీఎన్ విజయ్‌కుమార్‌కు తెలుగుదేశ ంపార్టీ మండల అధ్యక్షుడు మండవ జయంతిబాబు, ఆల్ల రవి, మండవ రత్నాకర్ పుష్పగుచ్చాలతో స్వాగతం పలికారు. ఈ కార్యక్రమంలో మండవ రత్నాకర్, ఆర్ల రవి, గ్రానైట్ అసోసియేషన్ ప్రతినిధులు అధికారులు తదితరులు పాల్గొన్నారు.

రోడ్డు ప్రమాదంలో మహిళ మృతి

సంతనూతలపాడు, ఏప్రిల్ 4, ప్రభాతవార్త

సంతనూతలపాడు మండలం ఎనికపాడు- గుమ్మలంపాడు రహదారిలో శుక్రవారం జరిగిన రోడ్డు ప్రమాదంలో ఎనికపాడు గ్రామానికి చెందిన ఎర్రగుంట్ల సుబ్బాయమ్మ(55) మృతి చెందారు. ఎనికపాడు గ్రామానికి చెందిన దర్శి సుబ్రహ్మణ్యం మోటారు సైకిల్‌పై సుబ్బాయమ్మ గుమ్మలంపాడు గ్రామం వెళ్తుండగా మధ్యలో గొర్రెలు తగిలి ఆమె కింద పడిపోయింది. తదుపరి 108 అంబులెన్స్‌లో చికిత్స నిమిత్తం సుబ్బాయమ్మను ఒంగోలు తరలిస్తుండగా మార్గమధ్యంలో మృతి చెందారు.

శ్రీషిర్డీ నాగసాయి బాబా మహాక్షేత్ర మందిర్ 35వ వార్షికోత్సవం

మార్కూరు, ఏప్రిల్ 4, ప్రభాతవార్త

మార్కూరు మండలం ద్రోణాదుల గ్రామ త్రికూటాద్రి నాగార్జున సాగర్ నదీప్రవాహ సమీప శ్రీషిర్డీ నాగసాయి బాబా మహాక్షేత్ర మందిర్ 35వ వార్షికోత్సవం(1991-2025) షిర్డీ హారతులు, అభిషేకములు,108 లీటర్ల ఆవుపాలతో పూజలు,ఆదివారం శ్రీరామనవమి సందర్భంగా శ్రీసీతారాముల కళ్యాణమహోత్సవం 108 దంపతులచే, విశేషంగా అన్నదానం జరుగును, సమస్తవి శ్వమానవతా ధర్మసాయి బంధువులు పాల్గొనాల్సిందిగా ద్రోణాదుల షిర్డీ నాగసాయి మందిర్ కార్యదర్శి చిన్నం చంద్రశేఖర్ విజ్ఞప్తి చేశారు.

ఏ.కే.యూలో ఘనంగా సమతా దివస్ వేడుకలు...

- జగజ్జీవన్ రామ్ సేవలను కొనియాడిన వక్తలు ...

ఒంగోలు - ప్రభాతవార్త

అణగారిన వర్గాలకు సమానత్వం కోసం నిరంతరం కృషి చేసిన మహనీయుడు, భారత మాజీ ఉప ప్రధానమంత్రి సర్గీయ బాబూ జగజ్జీవన్ రామ్ 117వ జయంతి వేడుకలను పురస్కరించుకొని ఆంధ్ర కేసరి యూనివర్శిటీ నందు శుక్రవారం నిర్వహించిన సమతా దివస్ వేడుకలు ఘనంగా జరిగాయి. ఈ కార్యక్రమానికి ఏ.కే.యూ కంట్రోలర్ ఆఫ్ ఎగ్జామినేషన్స్ డాక్టర్ కే.వి.ఎన్ రాజు అధ్యక్షత వహించారు. ఈ సందర్భంగా డాక్టర్ రాజు మాట్లాడుతూ ఆనాటి కాలంలో సమాజంలోని ప్రజలు అందరికీ సమానత్వం కోసం నిరంతరం ఆయన శ్రమించడం జరిగిందని, సమకాలీన వ్యవస్థలో సమూలమైన మార్పుల కోసం, అణగారిన వర్గాల పట్ల వేళ్లూనుకొని ఉన్న వివక్షతను రూపుమాపేందుకు కృషి చేసిన మహనీయుడు జగజ్జీవన్ రామ్ అని అన్నారు. ఈ కార్యక్రమానికి ముఖ్య అతిథిగా హాజరైన ఏ.కే.యూ కళాశాల ప్రిన్సిపాల్ ప్రొఫెసర్ రాజమోహన్ రావు మాట్లాడుతూ చిన్నతనం నుంచే చురుకైన వ్యక్తిగా ప్రత్యేక గుర్తింపును పొందిన జగజ్జీవన్‌రామ్ 40 సంవత్సరాల సుధీర్ఘకాలం రాజకీయాలు నిర్వహించిన ప్రజానేతగా పేరు ప్రఖ్యాతులు పొందినట్లు తెలిపారు. అతిథిగా పాల్గొన్న ఏ.కే.యూ కళాశాల వైస్ ప్రిన్సిపాల్, ఆర్ అండ్ డి కో ఆర్డినేటర్ ప్రొఫెసర్ ఎన్ నిర్మలా మణి మాట్లాడుతూ దివంగత మాజీ ప్రధాని జగజ్జీవన్‌రామ్ తన నలభైఏళ్ల సుదీర్ఘ రాజకీయ జీవితంలో 30 సంవత్సరాల పాటు కేంద్రంలో వివిధ హోదాలలో,పలు శాఖల్లో మంత్రిగా పని చేశారని, ఆ సమయంలో ఆయన ఏ పదవి చేపట్టినా కూడా ఉన్నతమైన ఆశయంతో పనిచేసి తన పదవులకే వన్నెతెచ్చారని ఆమె అన్నారు. ఈ కార్యక్రమంలో మరొక వక్త, ఆంధ్ర కేసరి యూనివర్శిటీ ఎన్.ఎస్.ఎస్. విభాగం కో ఆర్డినేటర్ డాక్టర్ మండే హర్ష ప్రీతం దేవ్‌కుమార్ మాట్లాడుతూ విశ్వ విద్యాలయాలలో విద్య అత్యంత ప్రాధాన్యతను సంతరించు కుందని, అందువల్లనే మాజీ రాష్ట్రపతి డాక్టర్ సర్వేపల్లి రాధాకృష్ణన్ విశ్వ విద్యాలయాల్లో చదవటం అనేది పూర్వ జన్మ సుకృతంగా భావించాలని చెప్పిన విషయాన్ని గుర్తు చేశారు. కార్మిక, కర్షక, తాడిత, పీడిత ప్రజల సంక్షేమం, అభివృద్ధి కోసం జగజ్జీవన్ రామ్ ఎంతగానో కృషి చేశారని అన్నారు.ఈ సమతా దివస్ కార్యక్రమాన్ని నిర్వహించడంలో ప్రముఖ పాత్రను వహించిన ఎన్.ఎస్.ఎస్. కో ఆర్డినేటర్ డాక్టర్ మండే హర్ష ప్రీతం దేవ్‌కుమార్ వందన సమర్పణతో కార్యక్రమం ఘనంగా ముగిసింది.ఈ కార్యక్రమంలో ఇంజనీరింగ్‌విభాగం ఇన్చార్జి డాక్టర్ ఆర్.శ్రీనివాస్,ఎం.ఎస్.డబ్యూ విభాగం హెడ్‌డాక్టర్ పిల్లివెంకటరావు, ఆర్గానిక్ కెమిస్ట్రీ విభాగం అధ్యాపకుడు డాక్టర్ ఉబ్బా ఈతముక్కల తోబాటు బోధన,బోధనేతర సిబ్బంది, స్కాలర్లు, విద్యార్థినీ విద్యార్థులు అధిక సంఖ్యలో పాల్గొన్నారు.

పేదల నివాస ప్రాంత సమస్యలు పరిష్కరించాలి

హనుమంతునిపాడు, ఏప్రిల్ 4, ప్రభాతవార్త

గ్రామీణ ప్రాంతాలలో నివాస ప్రాంత సమస్యలను పరిష్కరించాలని ఆంధ్రప్రదేశ్ వ్యవసాయ కార్మిక సంగం జిల్లా ఉపాధ్యక్షులు బడుగు వెంకటేశ్వర్లు ప్రభుత్వానికి విజ్ఞప్తి చేశారు. శుక్రవారం హాజీపురం గ్రామంలో జరిగినటువంటి గ్రామ జనరల్ బాడీ సమావేశంలో పాల్గొని ప్రసంగించారు. ఈ సందర్భంగా వారు మాట్లాడుతూ గ్రామాలలో పేదలకు సాగు భూమి ఇళ్ల స్థలాలు, డ్రైనేజీ, సాగర్ తాగునీరు, వీధి లైట్లు ఉపాధి లాంటి సమస్యలు వెంటాడుతున్నాయని కూటమి ప్రభుత్వం గ్రామీణ ప్రాంత ప్రజల సమస్యలపై దృష్టి పెట్టి పరిష్కారం చేయాలని డిమాండ్ చేశారు. ఉపాధి హామీ చట్టం నీరుగారుస్తున్న కేంద్ర ప్రభుత్వ వైఖరిని ఎండగట

స్నేహానికి మారుపేరు కాసుల

- నేడు ఒంగోలులో రాఘవ సమస్మరణ కార్యక్రమం

కొరిశపాడు , ఏప్రియల్ 4 ప్రభాతవార్త

ప్రకాశం జిల్లా న్యూ ప్రకాశం రైస్ మిల్లర్స్ ఆసోసియేషన్ అధ్యక్షులు కాసుల రాఘవరావు మార్చి 18వ తేదిన మృతిచెందారు. ఈయన సమస్మరణ కార్యక్రమం ఈనెల 5వ తేదిన ఒంగోలులోని భాగ్యనగర్ 3వ లైనులోని వారి స్వగృహంలో నిర్వహించేందుకు ఏర్పాట్లు పూర్తిచేశారు. కాసుల రాఘవరావు కొరిశపాడు మండలంలోని సోమవరప్పాడులో వ్యవసాయ కుటుంబంలో జన్మించారు. తల్లిదండ్రులు వృత్తిరీత్యా వ్యవసాయమైనప్పటికి యాదవ్ సామాజిక వర్గానికి చెందినవారు. కాసుల రాఘవరావు విద్యపరంగా పెద్దగా చదువుకోనప్పటికీ, చురుకైన వ్యక్తిగా లోకజ్ఞానంతో వ్యాపారాలపై మక్కువతో కిరాణషాపులో గుమస్తాగా తన జీవితాన్ని ప్రారంభించారు. అక్కడ నుండి వెనుదిరకుండా, స్వంతగా వ్యాపారాలు చేయాలనే ఆలోచనతో స్వంతగా కిరణాషాపును మేదరమెట్లలో ప్రారంభించారు. దానికి కొనసాగింపుకై అపరాల కొనుగోలు, రైస్ మిల్లు వ్యాపారం, దానితోపాటు పేపర్‌మిల్లుకు కర్ర ఎగుమతి తదితర వ్యాపారాలను కొనసాగించి, అనతికాలంలోనే ఆర్థికంగా స్థిరపడిపోయారు. అక్కడ నుండి రా అండ్ బాయిల్డ్ రైస్ మిల్లు మద్దిపాడులో ఏర్పాటు చేసి తన వ్యాపార సామ్రాజ్యాన్ని విస్తరించారు. ఈ వ్యాపారం చేసినప్పటికీ కుటుంబ పరంగా తనకు ఉన్నత విద్య అవకాశం లేనందు వలన తన కుమారులు, కుమార్తెను ఉన్నత విద్యావంతులుగా చేశారు. అదే విధంగా వారి భవిష్యత్తుకు బంగారు బాట వేశారు. ఈయన కుటుంబ పరంగా ఒంగోలులో స్థిర పడ్డారు. ఇక రైస్ మిల్లు ఓనరుగా వున్న ఈయన న్యూ ప్రకాశం జిల్లా రైస్ మిల్లర్ల ఆసోసియేషన్ అధ్యక్షులుగా, రంగారాయుడు చెరువు వాకర్స్ అసోసియేషన్ అధ్యక్షులుగా కొనసాగుతూ ఇటీవల అనారోగ్యం బారిన పడి మార్చి 18న కాసుల రాఘవరావు కన్నుమూసారు. ఈ సమస్మరణ కార్యక్రమం శనివారం ఒంగోలులో జరగనున్నది.

ఉల్లాసంగా ఉత్సాహంగా ఏల్చూరు ఉర్దూ ప్రాథమికోన్నత పాఠశాల వార్షికోత్సవం

అద్దంకి రూరల్ (సంతమాగులూరు)ఏప్రిల్ 4, ప్రభాతవార్త

సంతదమాగులూరు మండలం ఏల్చూరు ఉర్దూ ప్రాదమికోన్నత పాఠశాల వార్షికోత్సవ వేడుకలు శుక్రవారం ఉల్లాసంగా ఉత్సాహంగా జరిగాయి. పాఠశాల విద్యార్థుల నృత్య, సాంస్కృతిక ప్రదర్శనలు వీక్షకులను విశేషంగా ఆకర్షించాయి. ఈ కార్యక్రమానికి ముఖ్య అతిథిగా మండల విద్యాశాఖ అధికారి వేమవరపు కోటేశ్వరరావు పాల్గొన్నారు. ఈ సందర్భంగా ఎంఈఓ కోటేశ్వరరావు మాట్లాడుతూ పాఠశాలల్లో జరిగే వార్షికోత్సవాలు, సాంస్కృతిక కార్యక్రమాలు, క్రీడా పోటీలు ఆయా విద్యార్థులలో దాగి ఉన్న ప్రతిభను వెలికితీసి మరింత ఉన్నత స్థితికి చేరేందుకు తల్లిదండ్రులు, అధ్యాపకులు ప్రోత్సాహం అదించేందుకు దోహదపడటంతో పాటు ఐఖ్యతకు కేడా దోహదం చేస్తాయన్నారు. ఈ కార్యక్రమంలో మండల విద్యాశాఖ అధికారి వేమవరపు కోటేశ్వరరావుతో పాటు పాఠశాల ప్రధానోపాధ్యాయులు కాదర్‌బీ, మాదిరెడ్డి శ్రీనివాసరెడ్డి, ఆర్‌వీ కృష్ణమోహన్, ఎస్‌కే జిలాని, ఎస్‌కే. జహీరుద్దీన్, ఎస్‌కేఎం సుభాని, ఎస్‌కే జానీ బాజీ, పీవీ గౌరీకుమారి విద్యార్థులు తల్లిదండ్రులు, బోదనేతర సిబ్బంది పాల్గొన్నారు.

రోటరీ ఆధ్వర్యంలో ఉచిత నేత్ర వైద్య శిబిరానికి విశేష స్పందన

అద్దంకి రూరల్ ఏప్రిల్ 4, ప్రభాతవార్త

నోటనీ క్లబ్ ఆప్ సింగనకోండ ఆద్వర్యంలో శుక్రవారంనాడు అద్దంకి పట్టణంలోని గీతా మందిరంలో వినుకొండ వెన్నెల నేత్రాలయం వారి సౌజన్యంతో ఏర్పాటు చేసిన మెగా ఉచిత నేత్ర వైద్య శిబిరానికి స్థానికులనుండి విశేష స్పందన లభించింది. వెన్నెల నేత్రాలయ వైద్యాధికారిని డాక్టర్ పూర్ణిమ ఆద్వర్యంలోని వైద్య బృందం ఉదయం 9.0 గంటల నుండి మద్యాహ్నం 2.0 గంటల వరకు నిర్వహించి వైద్యశిబిరంలో 120 మందికి కంటి పరీక్షలు నిర్వహించి వారిలో 50 మందికి శస్త్ర చికిత్సలు అవసరమని నిర్ధారించారు. వారికి వినుకొండ వెన్నెల నేత్రాలయంలో ఉచితంగా శస్త్ర చికిత్సలు చేయనున్నట్లు తెలిపారు. శుక్లం ఆపరేషన్ అవసరమైన 10 మందిని వినుకొండ వెన్నెల నేత్రాలలయానికి తరలించారు. ఈ సందర్భంగా వైద్యపరీక్షలు నిర్వహించిన వెన్నెల నేత్రాలయం డాక్టర్ పూర్ణిమ ను ఘనంగా సత్కరించారు. ఈ కార్యక్రమంలో రోటరీ అద్యక్షులు చప్పిడి వీరయ్య, కార్యదర్శి చుండూరి మురళీ సుధాకర్‌రావు, ట్రెజరర్ మాలాదిశ్రీనివాసరావు, ఏజీ అషోక్, మహ్మమద్ రఫీ, చిన్న మురళీకృష్ణ, పసుపులేటిఆంజనేయులు, అలహరి ప్రసాదు, డాక్టర్‌దేవపాలన, పువ్వాడ రామకోటేశ్వర రావు, నర్రా శ్రీలక్ష్మి, అన్నంగి సుబ్బారావు, పీఎల్ వీ. నరసింహరావు, సందిరెడ్డి శ్రీనివాసరావు, అంజాద్ భాషా, నాగయ్య, బాబూరావు తదితరులు పాల్గొన్నారు.

విశ్వబ్రాహ్మణ ఐఖ్యతను చాటాలి- కొండపర్తి రాజశేఖర్

అద్దంకి రూరల్ ,ఏప్రిల్ 4, ప్రభాతవార్త

విశ్వబ్రాహ్మణ(విశ్వకర్మ) ఐఖ్యతను చాటాలని బాపట్ల జిల్లా విశ్వబ్రాహ్మణ సంఘం (282/15 అధ్యక్షులు కొండపర్తి రాజశేఖర్ పిలుపు నిచ్చారు. అద్దంరి పట్టణంలోని విజయలక్ష్మి ధియేటర్ వద్దగల అడితీ రామారావు షాపింగ్ కాంప్లెక్స్ లో జరిగిన సంఘసమావేశానికి కొండ పర్తి రాజశేఖర్ ముఖ్య అతిదిగా పాల్గొన్నారు. ఈ సందర్భంగా ఆయన మాట్లాడుతూ సంఘాన్ని క్షేత్ర సాధయినుండ ఇబలోపేతం చేసేందుకుగాను పలు నిర్ణయాలు తీసుకుంటున్నట్లు తెలిపారు. అందులో బాగంగా బాపట్ల జిల్లా సంఘ ప్రదాన కార్యదర్శిగా అద్దంకి నుండి ఆళ్లగడ్డ వీరసుందరాచారిని, ఉపాధ్యక్షులుగా కొండముది రమేష్‌ను, కార్యదర్శిగా గుండెమెడ వెంకటేశ్వర్లును, నియమిస్తున్నట్లు తెలిపారు. ఈ సందర్భంగా బాపట్ల జిల్లా బీజేపీ అద్యక్షులుగా కొండముది బంగారుబాబును నిమించడం పట్ల అభినందనలు తెలిపారు. కొండపర్తి రాజశేఖర్‌ను ఈ సందర్భంగా ఘనంగా సత్కరించారు. ఈ కార్యక్రమంలో సీనియర్ నాయకులు పొన్నపల్లి మల్లిఖార్జున బొప్పూడి వీరప్పయాచారి, ఎం. వీరాచారి, కనకరత్నాచారి, మల్లవరపువిశ్వరూపాచారిముత్తులూరి హరిబాబుతదితరులు పాల్గొన్నారు.

వక్ఫ్ ఆస్తులు కబ్జా చేయడం కోసమే వక్ఫ్ సవరణ చట్టం

సీఎస్‌పురం, ఏప్రిల్ 4, ప్రభాతవార్త

వక్ఫ్ ఆస్తులను కబ్జా చేయడం కోసమే కేంద్రంలోని బీజేపీ ప్రభుత్వం వక్ఫ్ సవరణ చట్టాన్ని తీసుకొచ్చిందని ఈ చట్టాన్ని ప్రతి ఒక్కరూ వ్యతిరేకించాలని సీపీఎం జిల్లా కమిటీ సభ్యులు ఊసా వెంకటేశ్వర్లు అన్నారు. వక్ఫ్ సవరణ చట్టాన్ని వ్యతిరేకిస్తూ స్థానిక బస్టాండ్ సెంటర్‌లోని మసీదు వద్ద శుక్రవారం సీపీఎం పార్టీ ఆధ్వర్యంలో పలువురు ముస్లిం సోదరులు నిరసన కార్యక్రమం చేపట్టారు. ఈ సందర్భంగా ఊసా వెంకటేశ్వర్లు మాట్లాడుతూ భారత రాజ్యాంగంలోని 25,29,30 నిబంధనలను కాలరాస్తూ సుప్రీం కోర్టు తీర్పుకు వ్యతిరేకంగా ఈ చట్టం తీసుకువచ్చారన్నారు. లౌకిక పార్టీలుగా చెప్పుకునే టీడీపీ, జనసేన పార్టీలు తమ స్వార్థ ప్రయోజనాల కోసం ఈ చట్టాన్ని బలపరచడం సరికాదన్నారు. ఈ కార్యక్రమంలో పలువురు ముస్లిం సోదరులు పాల్గొన్నారు.

నేర నియంత్రణకు సహకరించండి

- ఎస్సై కే.మాధవరావు

హనుమంతునిపాడు, ఏప్రిల్ 4, ప్రభాతవార్త

నేరాల నియంత్రణకు ప్రజలు సహకరించాలని ఎస్సై మాధవరావు విజ్ఞప్తి చేశారు. శుక్రవారం సాయంత్రం మండల పరిధిలోని సీతారాంపురం గ్రామ ప్రజలకు నేర నియంత్రణ, సైబర్ క్రైమ్, రోడ్డు యాక్సిడెంట్ సీసీ కెమెరాలపై అవగాహన కల్పించారు. ఈ సందర్భంగా ఎస్సై మాట్లాడుతూ మత్తు పదార్థాలు సేవించి గొడవలు పడటం, పోలీసులు కేసులు పెట్టుకోవడం, కోర్టుల చుట్టూ తిరగడం సరికాదని హితవు పలికారు. పేకాట, మట్కా, బెల్టు షాపుల నిర్వహణపై ప్రత్యేక దృష్టి పెట్టామని, ఎవరైనా వీటిని నిర్వహిస్తే జైలుకు వెళ్లాల్సి వస్తుందని హెచ్చరించారు. అసాంఘిక కార్యకలాపాలకు దూరంగా ఉండాలని సూచించారు. ఈ కార్యక్రమంలో ఎస్సై వెంట స్టేషన్ సిబ్బంది పాల్గొన్నారు.

యువత పారిశ్రామికంగా రాణించాలి

- విద్యుత్ శాఖ మంత్రి గొటిపాట్టి రవికుమార్

బల్లికురవ, ఏప్రిల్ 4, ప్రభాతవార్త

గ్రామీణ ప్రాంతాల్లోని యువత పారిశ్రామికంగా మరింత పురోభివృద్ధి సాధించాలని విద్యుత్ శాఖ మంత్రి గొట్టిపాటి రవికుమార్ అభిలాషించారు. శుక్రవారం మండలంలోని వేమవరం పారిశ్రామికవాడలో హరి బాలాజీ గ్రానైట్ కర్మగారాన్ని ఆయన ప్రారంభించారు. ఈ సందర్భంగా ఆయన మాట్లాడుతూ ప్రభుత్వం అందిపుచ్చే సౌకర్యాలను సద్వినియోగం చేసుకుంటూ యువత పరిశ్రమ ఏర్పాటు పట్ల మొగ్గు చూపితే మరికొందరు నిరుద్యోగులకు ఉపాధి అవకాశాలు లభిస్తాయి అన్నారు. మహాకూటమి ప్రభుత్వం యువతను ప్రోత్సహించేందుకు అనేక ప్రోత్సాహక రాయితీలను ప్రకటిస్తుందని వీటిని అందిపుచ్చుకొని విద్యావంతులైన యువకులు రాష్ట్రాభివృద్ధికి తమ వంతు సహకారం అందజేయాలన్నారు. ఈ కార్యక్రమంలో కుక్కపల్లి సారధి, టీడీపీ యువ నాయకులు గొట్టిపాటి కమల్ కిషోర్, మాజీ మార్కెట్ యార్డు చైర్మన్ జస్ట్ వెంకట నారాయణబాబు, క్లస్టర్ ఇన్‌ఛార్జీ మలినేని గోవిందరావు, నీటి సంఘం అధ్యక్షులు దర్శి రామస్వామి, కోయి పేరయ్య, సీనియర్ నాయకులు దేవినేని శివయ్య, గొట్టిపాటి లక్ష్మయ్య, దద్దాల అంజయ్య, తెలుగు యువత అధ్యక్షుడు దూళిపాళ్ల హనుమంతరావు, పోగుల కృష్ణ, అడుసుమల్లి శ్రీహర్ష నాగ బోయిన సింగారావు, చల్లగుండ్ల నాగేశ్వరరావు, మాజీ ఎంపీటీసీ ఆళ్ల చంద్రమౌళి, యాగంటి సింగరయ్య, ఎస్సీ సెల్ నాయకులు కత్తి అశోక్‌బాబు, తదితరులు పాల్గొన్నారు.

భూ సమస్యలకు శాశ్వత పరిష్కారం

బల్లికురవ, ఏప్రిల్ 4, ప్రభాతవార్త

సుధీర్ఘకాలంగా పరిష్కారానికి నోచుకోని భూ సమస్యలకు భూముల రీ సర్వే ద్వారా శాశ్వత పరిస్కారం లభిస్తుందని తహశీల్దార్ రవి నాయక్ అన్నారు. శుక్రవారం రెండో ఫేజ్ భూముల రీ సర్వేపై మండలంలోని కొప్పెరపాలెంలో అవగాహన సదస్సు లోనూ, గొర్రెపాడు గ్రామంలో అవగాహన ర్యాలీలోను ఆయన పాల్గొన్నారు. గత లోపాలకు శాశ్వత పరిష్కారం చూపుతూ, దీర్ఘకాలికంగా అన్నదాతలు ఎదుర్కొంటున్న భూ సమస్యలకు శాశ్వత పరిష్కారం చూపాలన్నదే మహా కూటమి ప్రభుత్వ లక్ష్యమన్నారు. రీ సర్వే సమయాల్లో సంబంధిత భూముల యజమానులు అధికారం యంత్రాంగానికి అందుబాటులో ఉంటూ, తమ వంతు సహకారం అందిస్తే వారుఎదుర్కొనే సమస్యలకు శాశ్వత పరిష్కారం లభిస్తుందన్నారు. ఈ కార్యక్రమంలో రీ సర్వే డిప్యూటీ తహశీల్దార్ ప్రహర్ష, రెవెన్యూ సిబ్బంది, ప్రజలు అధిక సంఖ్యలో పాల్గొన్నారు.

వచ్చే విద్యాసంవత్సరం నుంచే తల్లికి వందనం

- 309 మంది విద్యార్థినులకు ఉచితంగా సైకిళ్ల పంపిణీ

- రూ.కోటి 38 లక్షల మేర సీఎం సహాయనిధి చెక్కుల పంపిణీ

- ఇంధన శాఖ మంత్రి గొట్టిపాటి రవికుమార్

బల్లికురవ, ఏప్రిల్ 4, ప్రభాతవార్త

వచ్చే విద్య సంవత్సరం నుంచి తల్లికి వందనం పథకాన్ని అమలు చేయనున్నట్లు ఇంధన శాఖ మంత్రి గొట్టిపాటి రవికుమార్ తెలిపారు. ఈ పథకం ద్వారా ఎంతో మంది చదువుకునే పిల్లలు ఉంటే వారి తల్లులకు ఏడాదికి రూ.15వేలు చొప్పున ప్రభుత్వం చెల్లించనున్నట్లు పేర్కొన్నారు. ఏపీలో పాఠశాల విద్యను దేశంలో నెం.1 స్థానంలో నిలిపే దిశగా రాష్ట్ర ప్రభుత్వం, విద్యాశాఖ మంత్రి నారా లోకేష్ కృషి చేస్తున్నట్లు ఈ సందర్భంగా మంత్రి గొట్టిపాటి రవికుమార్ స్పష్టం చేశారు. అద్దంకిలోని ప్రభుత్వ బాలికోన్నత పాఠశాలలో శుక్రవారం నాడు 309 మంది విద్యార్థినులకు ఉచితంగా కొత్త సైకిళ్లను మంత్రి గొట్టిపాటి రవికుమార్ పంపిణీ చేశారు. చిలకలూరిపేటకు చెందిన అసిస్ట్ అనే స్వచ్ఛంద సంస్థ సాయంతో సైకిళ్లను పంపిణీ చేసినట్లు మంత్రి గొట్టిపాటి పేర్కొన్నారు. అనంతరం ఈ కార్యక్రమాన్ని ఉద్దేశించి మంత్రి మాట్లాడుతూ.. విద్యార్థినులకు ఉచితంగా సైకిళ్లను పంపిణీ చేయడం ద్వారా వారికి చదువుల వైపు ప్రోత్సహించినట్లవుతుందని అన్నారు. వివిధ కారణాల వల్ల పాఠశాల విద్యకు దూరమయ్యే బాలికల సంఖ్య కూడా తగ్గే అవకాశం ఉందని తెలిపారు. గతంలో ఇదే పాఠశాలలో కొంత మంది విద్యార్థినులకు సైకిళ్లు అందజేశామని చెప్పి మంత్రి విద్యార్థుల కోరిక మేరకు నేడు అందరికి పంపిణీ చేసినట్లు వెల్లడించారు. త్వరలోనే అద్దంకి నియోజకవర్గ పరిధిలోని పాఠశాలల విద్యార్థినులకు ఉచితంగా సైకిళ్లను పంపిణీ చేయనున్నట్లు మంత్రి ప్రకటించారు. ముఖ్యమంత్రి చంద్రబాబునాయుడు ఆధ్వర్యంలోని కూటమి ప్రభుత్వం విద్యా వ్యవస్థకు సంబంధించి ఆంధ్రప్రదేశ్‌ను దేశంలోనేఒక రోల్ మోడల్‌గా నిలిపేందుకు అన్ని చర్యలు తీసుకుంటుందని ఆయన వెల్లడించారు. విద్యార్థులందరూ కష్టపడి చదివి రాష్ట్రానికి మంచి పేరు తీసుకురావాలని హితోపదేశం చేశారు. ఈ కార్యక్రమంలో అసిస్ట్ సంస్థ ప్రతినిధులతో పాటు విద్యా శాఖకు చెందిన అధికారులు, పాఠశాల ఉపాధ్యాయులు, విద్యార్థుల తల్లిదండ్రులు పాల్గొన్నారు.

రూ.1.38 కోట్ల సీఎంఆర్ఎఫ్ చెక్కుల పంపిణీ :

అద్దంకి పట్టణంలోని మున్సిపల్ కార్యాలయం పరిధిలో శుక్రవారం నాడు మంత్రి గొట్టిపాటి రవికుమార్ ప్రజా వేదికను నిర్వహించారు. అక్కడికి వచ్చిన ప్రజల నుంచి వినతులు స్వీకరించి సమస్యలను అడిగి తెలుసుకున్నారు. ఈ సందర్భంగా 89 మంది లబ్దిదారులకు రూ.1.38 కోట్ల విలువైన ముఖ్యమంత్రి సహాయనిధి చెక్కులను మంత్రి గొట్టిపాటి పంపిణీ చేశారు. ఈ సందర్భంగా ఆయన మాట్లాడుతూ ఆర్థిక ఇబ్బందులు ఎన్నిఉన్నా కూటమి ప్రభుత్వం పేదలకు అండగా నిలుస్తుందని స్పష్టం చేశారు. అదే విధంగా బడుగు, బలహీన వర్గాల సంక్షేమానికి సీఎం చంద్రబాబు నాయుడు కృషిచేస్తున్నారని వెల్లడించారు. సీఎం సహాయనిధి ద్వారా చంద్రబాబు ఎంతో మందికి అండగా నిలుస్తున్నారని మంత్రి గొట్టిపాటి తెలిపారు. అదే విధంగా ప్రజల నుంచి వచ్చిన విజ్ఞప్తులను వెంటనే పరిష్కరించాలని సంబంధిత అధికారులకు ఆదేశాలు జారీ చేశారు. ఈ కార్యక్రమంలో స్థానిక కూటమి నేతలు, వివిధ శాఖల అధికారులు పాల్గొన్నారు.

ఉపాధి పనులలో జరుగుతున్న అక్రమాలపై విచారణ జరిపించండి

- సర్వసభ్య సమావేశంలో జడ్పీటీసీ డిమాండ్

పొన్నలూరు, ఏప్రిల్ 4, ప్రభాతవార్త

మహాత్మాగాంధీ జాతీయ గ్రామీణ ఉపాధి హామీ పథకంలో మండలంలో పెద్దఎత్తున అక్రమాలు జరుగుతున్నాయని విచారణ జరిపించి బాధ్యులపై చర్యలు తీసుకోవాలని జడ్పీటీసీ సభ్యులు బెజవాడ వెంకటేశ్వర్లు డిమాండ్ చేశారు. శుక్రవారం నాడు మండల పరిషత్ అధ్యక్షుడు కొండా బత్తిన మాధవరావు అధ్యక్షతన జరిగిన సర్వసభ్య సమావేశంలో జడ్పీటీసీ సభ్యులు బెజవాడ వెంకటేశ్వర్లు మాట్లాడుతూ ఉపాధి హామీ మెట్లను ఏ ప్రాతిపదికన ఎంపిక చేస్తున్నారో తెలపాలని ఏపీవోను కోరారు. కొన్ని చోట్ల ఫీల్డ్ అసిస్టెంట్లు పనులకు హాజరు కాకుండా వేరే వ్యక్తుల ద్వారా హాజరు తీసుకుంటున్నారని, అలాగే నడవలేని స్థితిలో ఉన్న వృద్ధులు, గ్రామంలో నివాసం లేని వారు ఉపాధి హామీ పనులకు వస్తున్నట్లు హాజరు వేస్తున్నారని, ఒక రేషన్ కార్డుపై రెండు జాబ్ కార్డులు మంజూరు చేస్తూ అక్రమాలకు పాల్పడుతున్నారని వీటిపై విచారణ చేస్తే తగిన ఆధారాలు ఇవ్వడానికి సిద్ధంగా ఉన్నానని జడ్పీటీసీ సభ్యులు బెజవాడ వెంకటేశ్వర్లు అన్నారు. ఎంపీపీ కొండబత్తిన మాధవరావు మాట్లాడుతూ పింఛన్లు వంటి సంక్షేమ పథకాలలో అధికారులు వైఎస్సార్‌సీపీ సానుభూతిపరులు పట్ల నిర్లక్ష్యంగా వ్యవహరిస్తున్నారని గతంలో వైఎస్సార్‌సీపీ ప్రభుత్వంలో ఎటువంటి వ్యత్యాసం చూపకుండా అర్హులైన ప్రతి ఒక్కరికి సంక్షేమ పథకాలు అందించామని అన్నారు. ఎన్నిసార్లు భూ సమస్యలు సమావేశంలో ప్రస్తావించినప్పటికి పరిష్కారం కావడం లేదని కే.అగ్రహారం సర్పంచ్ ఎస్‌కే చిన్న మస్తాన్, ఎంపీటీసీ సభ్యులు రామాంజనేయులు అసంతృప్తి వ్యక్తం చేశారు. విద్యుత్ సమస్యలు సింగర్‌బొట్లపాలెం, మేకపాడు సర్పంచ్‌లు రమేష్, రంగారావులు అధికారుల దృష్టికి తీసుకువచ్చారు. ఐసీడీఎస్ సూపర్‌వైజర్ రమాదేవి మాట్లాడుతూ ఇక నుండి ఫేస్ యాప్ ద్వారా పిల్లలకు పౌష్టికాహారం అందించడం జరుగుతుందని, కాబట్టి పిల్లలు అందరికి తప్పనిసరిగా ఆధార్ నమోదు చేయించాలని అన్నారు. శుక్ర, శనివారాల్లో మాలకొండ దేవస్థానానికి ప్రత్యేకంగా బస్సు సౌకర్యం కల్పించాలని ఎన్నిసార్లు ఆర్టీసీ అధికారులకు విజ్ఞప్తి చేసిన బస్సు సౌకర్యం కల్పించకపోవడం పట్ల సభ్యులు అసంతృప్తి వ్యక్తం చేశారు. పొన్నలూరు మండలాన్ని కొత్తగా ఏర్పాటు చేస్తున్న సింగరాయకొండ కోర్టు పరిధిలో కలపాలని ప్రతిపాదనలు వచ్చాయని సింగరాయకొండ కోర్టు పరిధిలో కలపడం వల్ల మండల ప్రజలకు అసౌకర్యంగా ఉంటుందని, కనుక గతంలో లాగా కందుకూరు కోర్టు పరిధిలోనే పొన్నలూరు మండలాన్ని కొనసాగించాలని బొట్లపాలెంఎంపీటీసీ సభ్యులు కాట్రగడ్డ నర్సింగరావు సమావేశంలో తీర్మాణాన్నిప్రవేశపెట్టగా సభ్యులందరూతీర్మాణాన్ని ఏకగ్రీవంగా ఆమోదించారు. సమావేశంలో ఎంపీడీఓడాక్టర్‌పి. సుజాత, మండలపరిషత్ పరిపాలనఅధికారి వెంకటేశ్వర్లు, ఈవోఆర్డీ కే. నాగేశ్వరరావు, అన్నిశాఖల అధికారులు, ఎంపీటీసీ సభ్యులు, సర్పంచ్‌లు పాల్గొన్నారు.

ఈర్ల గంగమ్మ దేవాలయాన్ని పరిశీలించిన సీఐ

బల్లికురవ, ఏప్రిల్ 4, ప్రభాతవార్త

మండలంలోని ఈర్లకొండ వద్ద వేంచేసి ఉన్న ఈర్ల గంగమ్మతల్లి ఆలయ వార్షిక తిరునాళ్ల మహోత్సవం ఈనెల 12న నిర్వహించనున్నారు. ఈ సందర్భంగా భద్రతా కార్యక్రమాల పర్యవేక్షణలో భాగంగా సంతమాగులూరు సీఐ వెంకటరావు, ఎస్సై జీవీ చౌదరిలు శుక్రవారం సాయంత్రం ఈర్ల గంగమ్మ తల్లి దేవాలయాన్ని సందర్శించారు. వార్షిక తిరునాళ్ల సందర్భంగా నక్కబొక్కలపాడు, మల్లయ్యపాలెం, బల్లికురవ గ్రామాలలో విద్యుత్ ప్రభలను ఏర్పాటు చేయనున్నారు. అదే విధంగా సాంస్కృతిక కార్యక్రమాల నిర్వహన కొనసాగనుంది. స్థానికంగా ఉన్న గ్రానైట్ పరిశ్రమల నిర్వాహకులు తిరునాళ్ల మహోత్సవం ఘనంగా నిర్వహించేందుకు తమ వంతు సహకారం అందిస్తుంటారు. ఈ సందర్భంగా అద్దంకి – నరసరావుపేట రహదారికి ఆనుకుని ఉన్న ఆలయ ముఖద్వారాన్ని ఎస్ఆర్ గ్రానైట్ కంపెనీ సహకారంతో సర్వాంగ సుందరంగా తీర్చిదిద్దారు.

రసాభసా, వాగ్వివాదాల మధ్య యర్రగొండపాలెం సర్వసభ్య సమావేశం

- నువ్వెంత అంటే నువ్వెంత అంటూ ఎంపిడిఓ వైస్ ఎంపిపి వాగ్వివాదం

- గంధరగోళంగా మారిన సభ - భయపడి పారిపోయిన ముస్లీం మహిళా ఎంపిటిసి

యర్రగొండపాలెం రూరల్, ఏప్రిల్ 4 ,ప్రభాతవార్త

యర్రగొండపాలెం మండల పరిషత్ సమావేశ భవనములో శుక్రవారం నిర్వహించిన మండల సర్వసభ్య సమావేశం వాడివేడిగా రసాభసాగా సాగింది. స్థానిక ఎంపిడిఓ బండారు శ్రీనివాసరావు అధ్యక్షతన నిర్వహించిన సర్వసభ్య సమావేశానికి ఎంపిపి దొంతా కిరణ్ గౌడ్, జడ్‌పిటిసి సభ్యులు విజయభాస్కర్‌లు ముఖ్య అతిథులుగా పాల్గొన్నారు. మండలంలోని పలు శాఖల అధికారులు తమతమ శాఖల ద్వారా మండల అభివృద్ధికి, ప్రజా సంక్షేమానికి అందిస్తున్న సేవలను వివరించారు. వీటిపై ప్రజా ప్రతినిధులు పంచాయితీలలోని సమస్యలను కార్యదర్శుల నియంతృత్వ పోకడలపై ధ్వజమెత్తారు. ఈ సందర్భంగా ఎంపిపి మాట్లాడుతూ, అధికారులు అభివృద్ధి పనులను సకాలంలో పూర్తి చేయాలన్నారు. నిర్లక్ష్యంగా వ్యవహరించే వారిపట్ల కఠినంగా వ్యవహరించ తప్పదన్నారు. గుడిపాడు గ్రామానికి చెందిన మహిళెంపిటిసి పలు గుణాత్మకమైన సమస్యలను ప్రశ్నలరూపంలో సభదృష్టికి తెచ్చింది. తమ గ్రామంలో పడమటి బజారులో ఉన్న చిన్నపిల్లల బడి ప్రక్కన మద్యం దుకాణం ఉండటం పట్ల నినదించారు. అదేవిధంగా హైస్కూల్ చదివే ఆడపిల్లలకు మరుగుదొడ్లు లేని కారణంతో మూత్ర విసర్జనకు చిల్లచెట్లలోకి పోయే విషయాన్ని బయటపెట్టింది. తమ గ్రామంలో ఉన్న పాఠశాలలకు ఆటస్థలాలు లేవని నిలదీశారు. ఆమె అడిగే ప్రతి ప్రశ్నను మండల అభివృద్ధి అధికారి నోట్ చేసుకొని, మహిళ చెప్పి పలు సమస్యలను తన పరిధిలో ఉన్నవి వెంటనే అమలుకు ప్రయత్నిస్తానని తెలిపారు. ఎక్కువగా గృహనిర్మాణాల విషయంలో పలువురు ఎంపిటిసిలు సమస్యలను లేవనెత్తారు. అదేవిధంగా ఉపాధిహామీ పథకంపై కూడా చర్చజరిగింది. ఇటీవల గ్రామాల్లో జరిగిన ప్రజా వేధికలలో తప్పుల తడఖా మస్టర్ల నిర్వహణ, ఫీల్డ్ అసిస్టెంట్‌ల నిర్లక్ష్య ధోరణిపై పలువురు ప్రశ్నలను లేవనెత్తారు. వైస్ ఎంపిపి మందుల ఆదిశేషు, మండల అభివృద్ధి అధికారి మధ్య వాగ్వివాదం చెలరేగి తారాస్థాయికి వెళ్ళింది. ఎంపిపి వారిస్తున్నా ఇద్దరి మధ్య గొడవ చల్లారకపోగా, ఒకరినొకరు నువ్వెంత అంటే నువ్వెంత అంటూ కేకలు వేసుకోవడంతో వీరిరువురి కేకలకు భయపడిన ముస్లీం మహిళా ఎంపిటిసి సమావేశ మందిరం వదలి వెళ్ళిపోయారు. మండల అభివృద్ధి అధికారి శ్రీనివాసరావు మాట్లాడుతూ సదరు వ్యక్తి సమస్యలను సభ దృష్టికి తేకుండా ప్రతిసారి అలజడి సృష్టించాలనే దృక్పథంతో సమావేశానికి వస్తున్నారని అన్నారు. తెలుగుదేశంపార్టీకి చెందిన ఎంపిటిసిలు ఉన్నప్పటికీ వారంతా ప్రేక్షకపాత్ర నిర్వహించడం గమనార్హం. పలు గ్రామాల నుంచి సభకు హాజరయిన పలువురు సర్పంచ్‌లు, ఎంపిటిసిలు సమస్యల పరిష్కారం జరగనప్పుడు పనులు పోగొట్టుకొని ఇలాంటి సభలకు వచ్చి లాభం ఏమిటని నిలదీశారు. ఈ కార్యక్రమ వేధికపైన ఎంపిపి దొంతా కిరణ్, ఎంపిడిఓ బండారు శ్రీనివాసరావు, జడ్‌పిటిసి విజయభాస్కర్ ముగ్గురు హాజరై సభను నడిపించారు. ఈ కార్యక్రమంలో మురారిపల్లె సర్పంచ్ ఏకుల ముసాలరెడ్డి, యర్రగొండపాలెం సర్పంచ్ అరుణాబాయి, మొగుళ్ళపల్లె సర్పంచ్ వెంకటేశ్వరరెడ్డి, గరిజెపల్లి సర్పంచ్ ఫిలిప్, తమ్మడపల్లె సర్పంచ్‌లతోపాటు మండల కోఆప్షన్ సభ్యులు సాదిక్ బాష అధికారులు పాల్గొన్నారు.

ఘనంగా అరుణోదయ ఐఐటి ఫౌండేషన్ పాఠశాల వార్షికోత్సవ వేడుకలు

గిద్దలూరు, ఏప్రిల్ 4, ప్రభాతవార్త

గిద్దలూరులోని అరుణోదయ ఐఐటి ఫౌండేషన్ పాఠశాల 29వ వార్షికోత్సవాన్ని స్థానిక సీతారామ కళ్యాణమండపంలో అరుణోదయ స్కూల్ కరస్పాండెంట్ జింకా చంద్రశేఖర్ చేతుల మీదుగా ఘనంగా నిర్వహించారు. ఈ కార్యక్రమంలో పాల్గొన్న స్థానిక టిడిప

రైతు సంక్షేమమే కూటమి ప్రభుత్వ ధ్యేయం - డాక్టర్ గొట్టిపాటి లక్ష్మి

ముండ్లమూరు, ఏప్రిల్ 4, ప్రభాతవార్త

ముండ్లమూరు మండలం పసుపుగల్లు గ్రామంలో శుక్రవారం కందుల కొనుగోలు కేంద్రాన్ని ప్రాథమిక వ్యవసాయ సహకార కేంద్రం నందు దర్శి టీడీపీ ఇన్‌ఛార్జీ గొట్టిపాటి లక్ష్మీ శుక్రవారం ప్రారంభించారు .ఈ సందర్భంగా గొట్టిపాటి లక్ష్మీ మాట్లాడుతూ రైతులు పండించిన పంటలకు గిట్టుబాటు ధర కల్పించడమే ఈ కొనుగోలు కేంద్రాల లక్ష్యమని, వీటిని రైతులు సక్రమంగా వినియోగించుకోవాలని కోరారు. కొనుగోలు కేంద్రాలలో ఎలాంటి అవకతవకలు ఉండకూడదని స్పష్టం చేశారు. రైతుల నుండి ఫిర్యాదులు అందితే, వెంటనే ఆ ఏజన్సీని రద్దు చేసి మరో ఏజెన్సీకి అప్పగించడం జరుగుతుందన్నారు. రైతులు దళారులను నమ్మి మోసపోకుండా ప్రభుత్వ కొనుగోలు కేంద్రాల్లోనే ధాన్యం అమ్ముకుని గిట్టుబాటు ధర పొందాలని సూచించారు. ఈ కార్యక్రమంలో మండల పార్టీ అధ్యక్షులు కూరపాటి శ్రీను, మాజీ మండల టీడీపీ అధ్యక్షులు సోమేపల్లి శ్రీను, మాజీ ఎంపీపీ మందలపు వెంకటరావు, దారం సుబ్బారావు, పసుపుగల్లు టీడీపీ నాయకులు వరగాని పౌలు, గ్రామ పార్టీ అధ్యక్షులు పందుగుల శ్రీనివాసరెడ్డి, రాష్ట్ర తెలుగు యువత ఆర్గనైజింగ్ సెక్రటరీ, ఇందూరి పిచ్చిరెడ్డి, మాజీ జడ్పీటీసీ కొక్కెర నాగరాజు, లాయర్ రంగా, డీసీ అధ్యక్షులు మంచుమాటి శ్రీనివాసరావు, వివిధ హోదాల్లో ఉన్న టీడీపీ నాయకులు క్లస్టర్, యూనిట్ ఇన్‌చార్జీలు, బూత్ ఇన్‌ఛార్జీలు, కూటమి శ్రేణులు పాల్గొన్నారు.

చలివేంద్రాలను ప్రజలు వినియోగించుకోవాలి - గొట్టిపాటి లక్ష్మి

దర్శి, ఏప్రిల్ 4, ప్రభాతవార్త

దర్శి పట్టణంలో నగర పంచాయతీ ఆధ్వర్యంలో శుక్రవారం ఏర్పాటు చేసిన చలివేంద్రాలను దర్శి టీడీపీ ఇన్‌ఛార్జీ గొట్టిపాటి లక్ష్మీ ప్రారంభించారు. ఈ సందర్భంగా గొట్టిపాటి లక్ష్మీ మాట్లాడుతూ రానున్న వేసవి దృష్టిలో ఉంచుకుని తాగునీటి ఎద్దడి తలెత్తకుండా ప్రభుత్వ పరంగా అన్ని చర్యలు తీసుకుంటున్నట్లు ఆమె తెలిపారు. ముందస్తుగా సాగర్ నీటి ద్వారా జలాశయాలు నింపడం, చెరువులు నింపడం వంటి చర్యలు పూర్తి చేయగలిగామన్నారు. మన నియోజకవర్గంలోని కొన్ని గ్రామాలలో బోర్లు కొన్ని అడుగంటి తాగునీటి సమస్యలు ఉన్నాయని వాటిని కూడా అదిగమించేందుకు ప్రత్యామ్నాయ చర్యలు చర్యలు చేపడుతున్నామన్నారు. అవసరమైతే వాటర్ ట్యాంకులు ద్వారా నీటిని సరఫరా చేయడం జరుగుతుందన్నారు. దర్శి పట్టణంలో చలివేంద్రాలు ఏర్పాటు చేయడం నాకెంతో ఆనందంగా ఉందన్నారు. ఈ కార్యక్రమంలో నగర పంచాయతీ చైర్మన్ నారపుశెట్టి పిచ్చయ్య, దర్శి మున్సిపల్ కమీషనర్ మహేష్, వార్డు కౌన్సిలర్లు, పట్టణ నాయకులు దారం సుబ్బారావు, వాసు,నారపుశెట్టి మధు, సంగా తిరుపతిరావు, యూనిట్ ఇన్‌చార్జీలు, బూత్ ఇన్‌చార్జీలు, నాయకులు, కార్యకర్తలు పాల్గొన్నారు.

వైఎస్ షర్మిలరెడ్డిని కలిసిన కైపు

దర్శి, ఏప్రిల్ 4, ప్రభాతవార్త

విజయవాడ సెంట్రల్ పార్టీ కార్యాలయంలో వైఎస్ షర్మిల రెడ్డిని అసంఘటిత కార్మికుల, ఉద్యోగుల కాంగ్రెస్ పార్టీ రాష్ట్ర చైర్మన్ , దర్శి నియోజకవర్గ కాంగ్రెస్ పార్టీ ఇన్‌ఛార్జీ కైపు వెంకట కృష్ణారెడ్డి మర్యాదపూర్వకంగా కలిశారు. ఈ సందర్భంగా ఈనెల 14న తాళ్లూరు మండలం గుంటి గంగమ్మ తిరునాళ్లకు ఆహ్వానించడం జరిగింది. అందుకు గాను సానుకూలంగా స్పందించారు. అదే విధంగా పలు సమస్యల గురించి తెలియజేశారు. కూటమి ప్రభుత్వ వైఫల్యాలను గురించి వివరించారు.

నామినీలను వీఆర్ఏలుగా గుర్తించాలి

ముండ్లమూరు, ఏప్రిల్ 4, ప్రభాతవార్త

ముండ్లమూరు మండలం వీఆర్ఏల జనరల్ బాడీ సమావేశం వరగాని యేసు అధ్యక్షతన జరిగింది. ఈ సమావేశంలో సంఘ జిల్లా గౌరవ అధ్యక్షులు గుంటెనపల్లి శ్రీనివాసులు పాల్గొని ప్రసంగించారు. వీఆర్వోఏలు ఎదుర్కొంటున్న సమస్యలను పరిష్కరించాలని కోరారు. పే స్కేల్, నైట్ డ్యూటీలు వీఆర్ఏలకు వేయరాదని తెలియజేశారు. ప్రమోషన్లు ఇవ్వాలని కోరారు. సమస్యల పరిష్కారానికి ఈనెల 5న విజయవాడ మాకినేని బసవపున్నయ్య భవన్‌లో రాష్ట్ర సదస్సు జరుగుతుందని, సదస్సును జయప్రదం చేయాలని కోరారు. ఈ కార్యక్రమంలో సీఐటీయు నాయకులు బొడపాటి హనుమంతరావు పాల్గొన్నారు. అనంతరం కమిటీని ఎన్నుకున్నారు. మండల అధ్యక్షులుగా వరగాని యేసు, మండల కార్యదర్శిగా జ్యోతి, మండల కోశాధికాఇరగా తుమ్మెద నాగార్జునరెడ్డి, వైస్ ప్రెసిడెంట్‌గా షేక్ మహబూబ్ భాషా, జాయింట్ సెక్రటరీగా తప్పెట కోటయ్య, కమిటీ సభ్యులుగా నూనె కోటేశ్వరరావు, పాలెపోగు కోటేశ్వరరావు, మంగమ్మ, పాలిపోగు సులోచన, నంబూరి సునీల్, తాతపూడి కోటయ్య, దేవిడ్, గోరుపోవు మేలమ్మ, గంగరాజు తదితరులను కమిటీ సభ్యులు చేశారు.

దర్శికి అభివృద్ధి రుచి చూపిస్తా - డాక్టర్ గొట్టిపాటి లక్ష్మీ

దర్శి, ఏప్రిల్ 4, ప్రభాతవార్త

దర్శి పట్టణంలో ఒక కోటి యాభై లక్షల రూపాయలతో చేపట్టిన 19, 20వ వార్డులో, 12వ వార్డులో సీసీ రోడ్లను శుక్రవారం గొట్టిపాటి లక్ష్మీ ప్రారంభోత్సవం చేశారు. ఈ సందర్భంగా గొట్టిపాటి లక్ష్మీ మాట్లాడుతూ మనది అభివృద్ధి ప్రభుత్వం, ప్రజల బాగోగులు, ప్రజల సంక్షేమం, ప్రజల అభివీద్ధి మన ప్రభుత్వ ధ్యేయం. మన కూటమి ప్రభుత్వం ఏర్పడిన పది నెలల కాలంలో ప్రజా సంక్షేమం కోసం, ప్రజల ఆనందం కోసం, ప్రజల అభివృద్ధి కోసం మనం చేస్తున్న మంచి పనులు చూస్తున్నారు. పేదరికం లేని సమాజమే లక్ష్యంగా పీ 4 అనే సరికొత్త కార్యక్రమానికి ముఖ్యమంత్రి శ్రీకారం చుట్టారన్నారు. దర్శి నియోజకవర్గాన్ని అభివృద్ధి బాటలో పయనింప చేసి దర్శికి అభివృద్ధి రుచి చూపిస్తానని అన్నారు. దర్శిలో అన్నా క్యాంటీన్‌కు నిధులు మంజూరైనట్లు తెలిపారు. టీటీడీ కళ్యాణ మండపం, కోల్డ్ స్టోరేజీ, ఇంటర్నేషనల్ డ్రైవింగ్ స్కూల్ నిర్మాణ పనులు ముందుకు తీసుకెళ్లడం, డిగ్రీ కళాశాలకు శాశ్వత భవనాలు నిర్మించుకోవడం, దొనకొండను పారిశ్రామిక వాడను అభివృద్ధి చేయడం, సోలార్ పార్కు ఏర్పాటుకు ప్రభుత్వంప్రకటన చేయడం ఎంతో మేలు చేస్తుందని అన్నారు. కుల మతాలకు అతీతంగా రాగ ద్వేషాలకు అతీతంగా రాజకీయాలకు అతీతంగా దర్శి ప్రాంతాన్ని అభివృద్ధి ప్రాంతంగా తీర్చిదిద్దేందుకు ఒక ప్రతినిధిగా, ఒక సేవకురాలుగా పని చేస్తానని అన్నారు. ఈ కార్యక్రమంలో మాజీ ఎమ్మెల్యే నారపుశెట్టి పాపారావు, నగర పంచాయతీచైర్మన్ నారపుశెట్టి పిచ్చయ్య, మున్సిపల్ కమీషనర్ మహేష్, వార్డు కౌన్సిలర్లు దారం నాగవేణి సుబ్బారావు, నక్క రంగ- చంద్ర, కనకం శ్రీనివాసరావు, నాయకులు పాల్గొన్నారు.

ముఖ్యమంత్రి సహాయనిధి చెక్కులు పంపిణీ చేసిన గొట్టిపాటి లక్ష్మీ

దర్శి, ఏప్రిల్ 4, ప్రభాతవార్త

దర్శిలోని నియోజకవర్గ టీడీపీ ఇన్‌చార్జీ గొట్టిపాటి లక్ష్మీ నివాసంలో శుక్రవారం ముఖ్యమంత్రి సహాయ నిధిచెక్కులను లబ్దిదారులకు అందజేశారు. రూ. 18,32,163 ల చెక్కులను లబ్దిదారులకు గొట్టిపాటి లక్ష్మీ పంపిణీ చేశారు. ఈ కార్యక్రమంలో టీడీపీ నాయకులు నాగులపాటి శివకోటేశ్వరరావు, కాట్రాజు నాగరాజు,దారం సుబ్బారావు, పాల్గొన్నారు.

నిరసనకు దిగిన కార్మికులు

ఒంగోలు టౌన్, ఏప్రిల్ 4, ప్రభాతవార్త

ఇచ్చిన హామీలకు విరుద్ధంగా ప్రభుత్వం వ్యవహరిస్తుండటంపై సిఐటియు ఆధ్వర్యంలో మున్సిపల్ కార్మికులు ధర్నా నిర్వహించారు. ఈ సందర్భంగా నగర కార్యదర్శి మహేష్ మాట్లాడుతూ గత ఏడాది సమ్మె సందర్భంగా ఆప్కాస్‌లో ఉన్న కార్మికుల పదవీవిరమణ వయస్సు 62 ఏళ్ళకు పెంపు, పదేళ్ల సర్వీస్ ఉన్న వారికి పెన్షన్, రిటైర్‌మెంట్ బెనిఫిట్స్ ఇస్తామని టిడిపి హామీ ఇచ్చి అధికారంలోకి రాగానే మాటతప్పడం శోచనీయమన్నారు. పదవీవిరమణ వయస్సు 60 సంవత్సరాలుగా పేర్కొంటూ సర్క్యులర్ జారీ చేయడంతో కార్మికుల ఉపాధి పోయిందని వాపోయారు. తక్షణమే విధుల్లోకి తీసుకోవాలని లేదా కుటుంబ సభ్యులకు ఉపాధి కల్పించాలని డిమాండ్ చేస్తున్నామన్నారు. జిల్లా కార్యదర్శి కె.శ్రీనివాసరావు మాట్లాడుతూ వేసవి ఉష్ణోగ్రతలు పెరుగుతున్నందున అన్ని మాస్టర్ పాయింట్‌ల వద్ద త్రాగునీరు, మజ్జిగ, ఓఆర్ఎస్ ప్యాకెట్‌లు అందుబాటులో వుంచాలన్నారు.

బాల్య వివాహాలు వల్ల కలిగే దుష్పరిణామాలపై అవగాహన

చిన్నగంజాం, ఏప్రిల్ 4, ప్రభాతవార్త

బాల్య వివాహాల వల్ల ఎన్నో అనర్థాలు కలవని, బాల్య వివాహాలను ప్రతి ఒక్కరూ అరికట్టాలని కొత్తపాలెం సర్పంచ్ అసోది బ్రహ్మానందరెడ్డి అన్నారు. బాల్య వివాహం నగా యుక్త వయస్సు రాక మునుపు అనగా బాల్య దశలోనే చేసే వివాహం, నేడు చట్ట ప్రకారం 18 సంవత్సరాలు వయసు నిండని అమ్మాయికి, 21 సంవత్సరాలు నిండని అబ్బాయికి జరిగే వివాహంను బాల్య వివాహం అంటారని అన్నారు. బాల్య వివాహాల నివారణకు ప్రతి ఒక్కరూ కృషి చేయాలన్నారు. గ్రామ స్థాయిలో బాల్య వివాహాలను అడ్డుకునేందుకు విజిలెన్స్ మానిటరింగ్ కమిటీ ఉందని, కమిటీ చైర్మన్ పంచాయతీ సర్పంచ్, కన్వీనర్‌గా అంగన్‌వాడీ వర్కర్, సభ్యులుగా పంచాయతీ కార్యదర్శి, వీఓఏ, పాఠశాల ఉపాధ్యాయుడు, ఏఎన్ఎం, వార్డు మెంబర్స్, స్వచ్ఛంద ప్రతినిధులు ఉంటారని అన్నారు. ఈ కార్యక్రమంలో గ్రామస్తులు పాల్గొన్నారు.

నిరుపేదలైన అర్హులకు ఇళ్ల స్థలాలు కేటాయించాలి

- సీపీఎం కార్యదర్శి బాబురావు

వేటపాలెం, ఏప్రిల్ 4, ప్రభాతవార్త

అర్హులైన నిరుపేదలకు ఇళ్ల స్థలాలు కేటాయించాలని కోరుతూ శుక్రవారం స్థానిక తహశీల్దార్ కార్యాలయంలో వినతిపత్రం సమర్పించారు. ఈ సందర్భంగా ఆయన మాట్లాడుతూ వేటపాలెం మండలంలో చాలా మంది నిరుపేదలు ఉన్నారన్నారు. నివేశ స్థలాలు లేకుండా జీవితాలు గడుపుతున్నారని అన్నారు. సర్వోదయ కాలనీ, ఇందిరా కాలనీ ప్రాంతాలలో తరతరాలుగా జీడి బట్టి కార్మికులుగా జీవిస్తున్నారన్నారు. చిన్నపాటి గుడిసెల్లో రెండు మూడు కాపురాలు చేస్తున్నారని, చాలా మందికి ఆధార్ కార్డులు లేవని, వీరందరిని గుర్తించి ఇళ్ల స్థలాలు, ఆధార్ కార్డులు మంజూరు చేయాలని కోరారు. ఈ కార్యక్రమంలో సీపీఎం నాయకులు మచ్చా అయ్యప్పరెడ్డి, లక్ష్మీ, శ్రావణి, రమణమ్మ తదితరులు పాల్గొన్నారు.

బాల్య వివాహాల వల్ల కలిగే అనర్థాలపై అవగాహన

చిన్నగంజాం, ఏప్రిల్ 4, ప్రభాతవార్త

బాల్య వివాహాలు చేయడం వల్ల ఎన్నో అనర్థాలు కలవని బాల్య వివాహాలు ప్రతి ఒక్కరూ అరికట్టాలని చిన్నగంజాం సర్పంచ్ రాయిని ఆత్మరావు అన్నారు. చిన్నగంజాం మండలంలోని బీసీ బాలికల హాస్టల్ నందు శుక్రవారం బాల్యవివాహాలపై బాలికలకు అవగాహన కల్పించారు. బాలల పరిరక్షణ, బాల్య వివాహాల నిరోధక కమిటీ ఆధ్వర్యంలో బాలికల వ్యక్తిగత పరిశుభ్రత పాటించాలని, రక్తహీనత గురి కాకుండా పోషకాహారం తీసుకోవాలని విషయాల గురించి తెలియజేశారు. కార్యక్రమంలో పంచాయతీ కార్యదర్శి అంజయ్య,మీనాక్షి,అంగన్‌వాడీ కార్యకర్తలు, యానిమేటర్స్ పాల్గొన్నారు.

శ్రీరామనవమి కళ్యాణ మహోత్సవం

చిన్నగంజాం, ఏప్రిల్ 4, ప్రభాతవార్త

సీతారాముల ఆలయ ప్రాంగణంలో స్వస్తిశ్రీ చాంద్రమాన శ్రీ విశ్వవసు నామ సంవత్సర చైత్ర శుద్ధి నమ్మి శ్రీరామ మహోత్సవం జరుగును. శ్రీరామనవమి సందర్భంగా స్వామివారి దేవస్థానం దగ్గర 4వ తేదీ ఉదయం 9గంటలకు పసుపు కొట్టుడు కార్యక్రమం జరిగింది. 5వ తేదీ 7.30గంటలకు ఎదుర్కొల జరుగును, 6వ తేదీ ఉదయం 9గంటల 30 నిమిషాలకు శ్రీ సీతారాముల కళ్యాణ మహోత్సవం జరుగును, 11 గంటలకు అన్న ప్రసాదాలు ప్రారంభమగును, రాత్రి 7గంటలకు ఊంజల సేవ నామకీర్తన, శ్రీ విష్ణు సహస్రనామ స్తోత్ర పారాయణం అనంతరం తీర్థ ప్రసాదాలు వినియోగం జరుగును, 7వ తేదీ ఉదయం 7గంటల 30 నిమిషాలకు స్వామివారి వసంతోత్సవం జరుగును. కావున యావన్మంది భక్తులు ప్రతి రోజు జరిగే ఈ కార్యక్రమలో పాలుపంచుకుని జయప్రదం చేయాల్సిందిగా ఆలయ అభివృద్ధి కమిటీ వారు తెలియజేశారు.

వృద్ధులకు చట్టాలపై అవగాహన

నాగులుప్పలపాడు, ఏప్రిల్ 4, ప్రభాతవార్త

జిల్లా ఎస్పీ ఆదేశాల మేరకు రూరల్ సీఐ ఎన్.శ్రీకాంత్‌బాబు నాగులుప్పలపాడు సచివాలయంలో సమావేశ మందిరంలో వృద్ధులకు ఫ్యామిలీ మెంబర్స్, సీనియర్ సిటిజన్స్‌కు చట్టాలపై అవగాహన కల్పించారు. ఈ సందర్భంగా సీఐ మాట్లాడుతూ వృద్ధులు అవసరం అయితే పోలీసు స్టేషన్‌లో ఫిర్యాదు చేయవచ్చని, 100కి ఫోన్ చేసి వారి యొక్క సమస్యలను తెలియజేయవచ్చని తెలిపారు. వృద్ధులను ఎవరైనా ఇబ్బంది పెడితే చర్యలు తీసుకుంటామని సీఐ వృద్ధులకు భరోసా కల్పించారు. ఈ కార్యక్రమంలో మహిళా కానిస్టేబుల్ పరమేశ్వరి, మహిళా పోలీసులు మాధురి, సౌజన్య పాల్గొన్నారు.

ఆర్టీసీ బస్సుఢీకొని వ్యక్తికి తీవ్ర గాయాలు

నాగులుప్పలపాడు, ఏప్రిల్ 4, ప్రభాతవార్త

ఆర్టీసీ బస్సు ఢీకొని వ్యక్తి తీవ్ర గాయాలపాలైన సంఘటన శుక్రవారం మండలంలో చోటు చేసుకుంది. వివరాల్లోకి వెళ్తే.. ఒంగోలు సత్యనారాయణపురంకు చెందిన పి.కోటేశ్వరరావు శుక్రవారం సాయంత్రం మద్దిరాలపాడు నుండి ఒంగోలు వెళ్తున్న క్రమంలో 216 జాతీయరహదారిపై ఒంగోలు వెళ్తున్న బైపాస్ రైడర్ బస్సు ఢీకొనడం వల్ల తీవ్రగాయాలపాలయ్యాడు. 108లో ఒంగోలు రిమ్స్‌కు తరలించారు.

మజ్జిగ చలివేంద్రం ఏర్పాటు

నాగులుప్పలపాడు, ఏప్రిల్ 4, ప్రభాతవార్త

జిల్లా ఎస్పీ ఏఆర్ దామోదర్ ఆదేశాల మేరకు నాగులుప్పలపాడులో ఎస్సై శ్రీకాంత్ మజ్జిగ చలివేంద్రాన్నిప్రారంభించారు. ఈ సందర్భంగా ఎస్సై మాట్లాడుతూ వేసవి దాహార్తి తీర్చేందుకు పోలీసు శాఖ తరుపున ఈ చలివేంద్రాన్ని ఏర్పాటు చేశామన్నారు. ఈ కార్యక్రమంలో గ్రామస్తులు, సిబ్బంది పాల్గొన్నారు.

రీసర్వేపై అవగాహన ర్యాలీ

టంగుటూరు, ఏప్రిల్ 4, ప్రభాతవార్త

మండలంలోని వాసేపల్లి గ్రామంలో రీ సర్వేపై అవగాహన ర్యాలీ శుక్రవారం నిర్వహించారు. గ్రామంలో ర్యాలీ నిర్వహించి రీ సర్వేపై అవగాహన కల్పించారు. రైతులు తమ పొలం వద్దకు హద్దులు చూపించాల్సిందిగా తెలియజేశారు. ఈ కార్యక్రమంలో తహశీల్దార్ ఆంజనేయులు, డీటీ మాధవి, సర్వేయర్ నందయ్య, రెవెన్యూ సిబ్బంది హనుమంతరావు, తదితరులు పాల్గొన్నారు.

దిగుమతి సుంకంపై ప్రధాని జోక్యం చేసుకోవాలి

- రొయ్యల రైతుల సంఘం అధ్యక్షులు దుగ్గినేని గోపినాథ్

ఒంగోలు టౌన్, ఏప్రిల్ 4, ప్రభాతవార్త

రొయ్యల ఉత్పత్తులపై అమెరికా విధించిన 26 శాతం దిగుమతి సుంకంపై ప్రధాని జోక్యం చేసుకోవాలని రొయ్యల రైతుల సంఘం అధ్యక్షులు దుగ్గినేని గోపినాథ్ అన్నారు. స్థానికంగా ఆయన మీడియాతో మాట్లాడుతూ ఇప్పటికే మనదేశ రొయ్యలపై యాంటీ డంపింగ్ డ్యూటీ 3.88 శాతం, కౌంటర్ వయోలింగ్ డ్యూటీ 5.77 శాతం విధించిందని, తాజాగా 26 శాతం విధింపుతో మొత్తం 35.65 శాతం సుంకాల రూపంలో అమెరికాకు చెల్లించాల్సి వుంటుందని, ఇది రొయ్యల రైతుల గిట్టుబాటు ధరలపై తీవ్ర ప్రభావం చూపిస్తుందన్నారు. దేశంలో 70 శాతం రొయ్యల ఉత్పత్తి ఎపి నుండి కావున రాష్ట్ర ముఖ్యమంత్రి స్పందించి కేంద్రంతో మాట్లాడి రొయ్యల రైతులను ఆదుకోవాలన్నారు.

ఉపాధిలో పంచ ప్రాధాన్యాల లక్ష్యాలను పూర్తి చేయాలి

- ఎంపీడీఓ హనుమంతరావు, ఏపీవో జహంగీర్ భాష

కనిగిరి, ఏప్రిల్ 4, ప్రభాతవార్త

మహాత్మాగాంధీ జాతీయ గ్రామీణ ఉపాధి హామీ పథకంలో పంచ ప్రాధాన్యాల లక్ష్యాలను పూర్తి చేయాలని ఎంపీడీఓ ఎన్‌వీఎల్ హనుమంతరావు, ఏపీవో జహంగీర్ భాష శుక్రవారం తెలిపారు. ఈ సందర్భంగా వారు మాట్లాడుతూ ఈ త్రైమాసికంలో గ్రామాల్లో చేపట్టే పనులను ముందస్తుగా ప్రణాళిక బద్దంగా అమలు చేయాలని సూచించారు. కనిగిరి మండలంలోని 25 పంచాయతీల్లో పశు సంవర్ధకశాఖ సమన్వయంతో 25 నీటి తొట్టెల నిర్మాణాన్ని చేపట్టాలని ఆదేశించారు. నీటి వసతి ఉన్న ప్రదేశాల్లోనే పనులు ప్రారంభించాలన్నారు. 375 పంట కాలువలు ప్రాధాన్యతకు అనుగుణంగా జల సంరక్షణపై దృష్టి సారించాలని, 55 కిలోమీటర్ల సాగునీటి ప్రాజెక్టుల సామర్థ్యాన్ని పెంచే విధంగా ఛానల్ పూడిక తీత చెరువుల గట్టులను బలపరచాలని సూచించారు. 13 మైనర్ ఇరిగేషన్ ట్యాంకులో సాగునీటికి పూడిక తీత పనులు అనుకూల వాతావరణాన్ని కల్పించాలని అన్నారు. చెరువుల కట్టలపై కనీసం మూడు మీటర్ల వెడల్పుతో మార్గాలు ఏర్పాటు చేయడం ద్వారా రాకపోకలకు అనువుగా మారుస్తామని తెలిపారు. గ్రామీణ ఉపాధి పథకం ద్వారా రైతులకు, గ్రామీణ ప్రజలకు ఆర్థిక స్థిరత్వం కల్పించేందుకు ఈ చర్యలు ఎంతో దోహదపడతాయని ఆయన వివరించారు. మండలంలోని క్షేత్ర సహాయకులు ఈ లక్ష్యాలను సాధించే దిశగా పనులు ప్రారంభించాలని కోరారు.

కనిగిరి పట్టణ సుందరీకరణకు ప్రత్యేక చర్యలు - మున్సిపల్ చైర్మన్

కనిగిరి, ఏప్రిల్ 4, ప్రభాతవార్త

కనిగిరి పట్టణాన్ని మరింత అందంగా తీర్చిదిద్దేందుకు మున్సిపల్ చైర్మన్ అబ్దుల్ గఫార్ ఆధ్వర్యంలో సుందరీకరణ పనులు జోరుగా కొనసాగుతున్నాయని మున్సిపల్ చైర్మన్ అబ్దుల్ గఫార్ అన్నారు. ఎమ్మెల్యే ముక్కు ఉగ్ర నరసింహారెడ్డి సూచనలతో మున్సిపల్ కమీషనర్ డేనియల్ జోసఫ్‌తో కలిసి పామూరు రోడ్డులో రహదారికి ఇరువైపులా డివైడర్లను ఆకర్షణీయంగా అలంకరించారు. ఈ డివైడర్లను అంధమైన చెట్ల కుండీలు ఏర్పాటు చేయడం ద్వారా ఆ మార్గం ప్రయాణికులను ఆకర్షించేలా మారిపోయింది. పట్టణ ప్రజలకు ఆహ్లాదకరమైన వాతావరణాన్ని అందించేందుకు చేపట్టిన ఈ చర్యలు హర్షనీయంగా మారాయి. ఈ సందర్భంగా మున్సిపల్ చైర్మన్ అబ్దుల్ గఫార్ మాట్లాడుతూ పట్టణాన్ని పరిశుభ్రంగా ఉంచడమే కాకుండా, అన్ని ప్రాంతాల్లో సుందరీకరణ పనులు ప్రణాళిక ప్రకారంగా కొనసాగిస్తామన్నారు. ఎమ్మెల్యే సూచనల మేరకు ప్రజలకు ఆహ్లాదకరమైన జీవన వాతావరణాన్ని అందించేందుకు చర్యలు తీసుకుంటామని అన్నారు. ఈ కార్యక్రమంలో శానిటరీ ఇన్‌స్పెక్టర్ షేక్ నాయబ్ రసూల్, మున్సిపల్ సిబ్బంది పాల్గొన్నారు.

అనుమతులు లేని టపాసుల దుకాణంపై దాడి

- రూ.30వేల బాణసంచా స్వాధీనం చేసుకున్న పోలీసులు

కనిగిరి, ఏప్రిల్ 4, ప్రభాతవార్త

జిల్లా ఎస్పీ ఏఆర్ దామోదర్ ఆదేశాల మేరకు కనిగిరి పోలీసు స్టేషన్ పరిధిలో మురళీకృష్ణ ఫ్యాన్సీ షాపుపై పోలీసులు శుక్రవారం దాడి నిర్వహించారు. ఈ దాడిలో అనుమతులు లేకుండానే అక్రమంగా నిల్వ ఉంచిన దీపావళి బాణసంచాను గుర్తించి సుమారు రూ.30వేలు విలువైన టపాసులను స్వాధీనం చేసుకున్నారు. కనిగిరి ఎస్సై టి.శ్రీరామ్ నేతృత్వంలో పోలీసు బృందం ఈ తనిఖీలు చేపట్టింది. టపాసులను విక్రయిస్తున్న పైడిమర్రి మురళీకృష్ణ అనే దుకాణదారునిపై కేసు నమోదు చేసి దర్యాప్తు ప్రారంభించారు. ప్రభుత్వ అనుమతి లేకుండా బాణసంచా నిల్వ చేయడం, విక్రయించడం చట్టపరంగా నిషేధించబడిన చర్యలని పేర్కొంటూ, ఇటువంటి అక్రమాలకు పాల్పడే వారిపై కఠిన చర్యలు తీసుకుంటామని వెల్లడించారు.

బాల్య వివాహాలపై అవగాహన

కనిగిరి, ఏప్రిల్ 4, ప్రభాతవార్త

బాల్య వివాహాల నిరోధానికి సంబందించి గ్రామ స్థాయిలో మైలురాయిగా నిలిచేలా బంగారు బాల్యం, మిషన్ శక్తి కమిటీ సమావేశం శుక్రవారం ఏరువారిపల్లి గ్రామ సచివాలయంలో నిర్వహించబడింది. గ్రామ సర్పంచ్ దమ్ము వెంకటయ్య అధ్యక్షతన జరిగిన ఈ సమావేశంలో పలు కీలక నిర్ణయాలు తీసుకున్నారు. సమావేశం ప్రారంభంలో బంగారు బాల్యం కార్యక్రమానికి జాతీయ స్థాయిలో స్కోచ్ అవార్డు పొందిన ప్రకాశం జిల్లా కలెక్టర్ తమీమ్ అన్సారియాకు సభ్యులు శుభాకాంక్షలు తెలిపారు. అనంతరం పెళ్లి ముహూర్తాలు ఉన్న ఈ నెలలో బాల్య వివాహాల నివారణపై అవగాహన కల్పించాల్సిన అవసరాన్ని నేతలు వివరించారు. 10వ తరగతి తర్వాత 11వ తరగతి- పెళ్లి కాదు అనే నినాదంతో గ్రామమంతా ప్రచారం ప్రారంభించామని కమిటీ వెల్లడించింది. పదో తరగతి పూర్తి చేసిన బాలికలు ఇంటర్మీడియట్ చదువు కొనసాగించేందుకు సన్నద్ధంగా ఉండాలని, కమిటీ వారిని ప్రోత్సహిస్తుందని తీర్మానించబడింది. ఈ సందర్భంగా పాఠశాలలో రాష్ట్ర ప్రభుత్వం ప్రవేశపెట్టిన వాటర్ బెల్‌పై కూడా చర్చించబడింది. బాలల ఆరోగ్యాన్ని దృష్టిలో ఉంచుకుని ఈ కార్యక్రమం పట్ల అవగాహన పెంపొందించాల్సిన అవసరం ఉందని నిపుణులు అభిప్రాయపడ్డారు. ఈ కార్యక్రమంలో బంగారు బాల్యం కమిటీ సభ్యులు ప్రధానోపాధ్యాయురాలు మహబూబ్ ముంతాజ్, మహిళా పోలీసు వి.సుస్మిత, ఏఎన్ఎం ఎం.శ్రావణి, వీఓఏ అనూష, గుడ్ హెల్ప్ ఫౌండేషన్ డైరక్టర్ మంద్రు రమేష్‌బాబు, అంగన్‌వాడీ టీచర్లు, ఆశా కార్యకర్తలు, గ్రామ వాలంటీర్లు, 10వ తరగతి విద్యార్థులు, సచివాలయ సిబ్బంది తదితరులు పాల్గొన్నారు.

మల్లవరపు మస్తాన్‌కు నివాళులు

చీమకుర్తి, మార్చి 4, ప్రభాతవార్త

మాదిగ రిజర్వేషన్ పోరాట సమితి రాష్ట్ర కార్యదర్శి స్వర్గీయ మల్లవరపు మస్తాన్ నాలుగవ వర్ధంతి సందర్భంగా పలువురు నివాళులు అర్పించారు. మాదిగ రిజర్వేషన్ పోరాట సమితి నాయకులు, పలు కుల సంఘాలు,ప్రజా సంఘాల నాయకులు చీమకుర్తి లో శుక్రవారం జరిగిన ఈ కార్యక్రమంలో పాల్గొన్నారు. మాదిగ రిజర్వేషన్ పోరాట సమితి లో కీలక పాత్ర వహించిన మహాజన నాయకులు,అత్యంత ప్రజా ఆదరణ గల నాయకునిగా చీమకుర్తి మాదిగ జాతి ముద్దు బిడ్డగా మల్లవరపు మస్తాన్ గుర్తింపు తెచ్చుకున్నారని ఎం ఈ ఎఫ్ కన్వీనర్ తోరటి ఆనంద్ అన్నారు. కార్యక్రమం లో మొదట గా మస్తాన్ చిత్ర పటానికి ఘన నివాళులు అర్పించి అనంతరం భోజన కార్యక్రమం జరిగింది. ఈ నివాళులు అర్పించిన వారిలో ప్రకాశం జిల్లా లీనినీ కన్వీనర్ తోరటి ఆనంద్ మాదిగ,పాటిబండ్ల గంగయ్యమాదిగ, చింతలపాలెం యలమందబాబు ,కర్నా ప్రసాద్, బిరుదుల లింగయ్య, పట్రా నాగరాజు కొండయ్య మాదిగ,తెళ్ళ వెంకటేశ్వర్లుమాదిగ , పాటిబండ్ల జక్కరయ్య మాదిగ ,బట్టి సల్మాన్, బక్క రత్న

5-4Pg5.qxd:5-4Pg5.qxd 01/01/01 7:16 AM Page 1

నీట్ వ్యతిరేక బిల్లును తిరస్కరించిన రాష్ట్రపతి

స్టాలిన్ ప్రభుత్వానికి ఎదురుదెబ్బ

చెన్నై, ఏప్రిల్ 4: వైద్యవిద్యలో ప్రవేశాలకోసం నిర్వహించే నీట్ పరీక్షనుంచి తమిళనాడునుంచి మినహాయించాలని గత కొన్నేళ్లుగా రాష్ట్రం డిమాండ్ చేస్తున్న సంగతి తెలిసిందే. దీనిపై కేంద్రం డిఎంకె ప్రభుత్వం మధ్య వివాదంకొన సాగుతోంది. ఈ పరిణామాలవేళ స్టాలిన్ సర్కారుకు గట్టి ఎదురుదెబ్బ తగిలింది. తమిళనాడు పంపిన నీట్ వ్యతిరేక బిల్లును రాష్ట్రపతి ద్రౌపది ముర్ము తిరస్కరించారు. ఈ అంశాన్ని సీఎం స్టాలిన్ రాష్ట్ర శాసనసభలోనే వెల్లడించారు. ప్రభుత్వం తరపున అన్ని వివరణలు ఇచ్చినప్పటికీ నీట్‌నుంచి మన రాష్ట్రాన్ని మినహాయించేందుకు కేంద్రం తిరస్కరిస్తోందని, ఇది దక్షిణాది రాష్ట్రాన్ని అవమానించడమేనని అన్నారు. అయితే వారు మన అభ్యర్థనను తిరస్కరించినా మన పోరాటం ఆపలేరన్నారు. ఈనిర్ణయాన్ని సవాలుచేసేందుకు న్యాయపరమైన మార్గాలను అన్వేషిస్తామని న్యాయనిపుణులను సంప్రదిస్తున్నట్లు చెప్పారు. దీనిపై సమగ్రంగా చర్చించేందుకు ఏప్రిల్ 9న అఖిలపక్ష సమావేశానికి పిలుపునిచ్చారు. నీట్‌పరీక్ష కారణంగా తమిళనాడులో విద్యార్థుల ఆత్మహత్యలు పెరుగుతున్నాయని సీఎం ఆందోళన వ్యక్తంచేసారు. ఎంబిబిఎస్, బిడిఎస్‌కోర్సుల్లోప్రవేశాలకోసం జాతీయ స్థాయిలో నిర్వహించే అర్హత పరీక్ష నీట్ పరిధినుంచి తమిళనాడును శాశ్వతంగా మినహాయించాలంటూ అక్కడి ప్రభుత్వం ఓ బిల్లును తీసుకొచ్చింది. దీని ప్రకారం 12వ తరగతి మార్కుల ఆధారంగా విద్యార్థులకు వైద్యవిద్య కోర్సుల్లో ప్రవేశాలు కల్పించాలని నిర్ణయించారు. ఈబిల్లు ఇప్పటికే 2021, 2022ల్లో రెండుసార్లు తమిళనాడు అసెంబ్లీ ఆమోదించింది. తర్వాత గవర్నర్‌కు పంపగా పలుమార్లు తిరస్కరించారు. దీనితో బిల్లులో కొన్ని మార్పులుచేసి రాష్ట్రపతి ఆమోదానికి పంపించారు. ఇప్పటికే హిందీ వివాదం, డీలిమిటేషన్ వంటి అంశాలపై కేంద్రం తమిళనాడు సర్కారుమధ్య వివాదం కొనసాగుతోంది. తాజాగా నీట్ బిల్లును తిరస్కరించడంతో ఇది మరింత ముదిరేలా కనిపిస్తోంది. వచ్చే ఏడాది తమిళనాడులో అసెంబ్లీ ఎన్నికలు జరగనున్న నేపథ్యంలో ఈ పరిణామాలు ప్రాధాన్యతను సంతరించుకున్నాయి.

నేనేమీ ఉగ్రవాదిని కాదు..

ఏడుగురు ప్రధానులు నాతో చర్చించారు..

వేర్పాటువాద నాయకుడు, జీవితఖైదు అనుభవిస్తున్న యాసిన్ మాలిక్

న్యూఢిల్లీ, ఏప్రిల్ 4: తాను రాజకీయ నాయకుడినని, ఉగ్రవాదిని కాదని వేర్పాటువాద నాయకుడు యాసిన్‌మాలిక్ వ్యాఖ్యలు చేసాడు. గతంలో తనతో ఏడుగురు ప్రధానమంత్రులు చర్చలు జరిపారని తెలిపాడు. ఉగ్రవాద కార్యకలాపాలకు నిధులు సమకూర్చాడనే కేసులో జైలుశిక్ష అనుభవిస్తున్న మాలిక్ విడియోకాన్ఫరెన్స్‌ద్వారా సుప్రీంకోర్టు విచారణకు హాజరయ్యాడు. ఈ సందర్భంగా ఉగ్రవాది అంటూ సిబిఐ చేసిన ఆరోపణలను మాలిక్‌తోసిపుచ్చాడు. జమ్ముకాశ్మీర్ లిబరేషన్‌ఫ్రంట్‌ను కేంద్ర ప్రభుత్వం నిషేధించిందే తప్ప ఉగ్రవాద సంస్థల జాబితాలో చేర్చలేదని అన్నాడు. 1994లో తనకు 32 కేసుల్లో బెయిల్ ఇచ్చారని, కేసులను కూడా కొనసాగించలేదని గుర్తు చేసాడు. గతంలో ప్రధానులుగా పనిచేసిన పివి నరసింహారావు, హెచ్‌డి దేవెగౌడ, ఐకె గుజ్రాల్, వాజ్‌పేయి, మన్మోహన్‌సింగ్ హయాంలోనూ తన సంస్థపై ఎలాంటిచర్యలు తీసుకోలేదని అన్నాడు. ప్రధాని నరేంద్రమోడీ అధికారంలోకి వచ్చిన మొదటి ఐదేళ్లలోనూ మునుపటి విధానాన్నే అనుసరించారని కానీ రెండోసారి అధికారంలోకి వచ్చిన తర్వాత అకస్మాత్తుగా 35 ఏళ్లనాటి ఉగ్రవాద కేసుల విచారణను తిరిగిప్రారంభించారని ఆవేదన వ్యక్తంచేసాడు.

1989లో జమ్ములో ఆతడిపై నమోదయిన రెండుకేసుల్లో విచారించడానికి మాలిక్‌ను అక్కడి కోర్టులో హాజరుపరచాలని అధికారులుచేసిన ప్రతిపాదనకు అనుమతి ఇవ్వవద్దని సిబిఐ సుప్రీంకు విజ్ఞప్తి చేసింది. ఆ కేసులకు సంబంధించిన విచారణను జమ్ముకోర్టునుంచి ఢిల్లీకోర్టుకు బదిలీచేయాలని కోరింది. మాలిక్‌కు ఉగ్రవాదులతో సంబంధాలు న్నందున అక్కడికి వెళితే ఉగ్రదాడులు జరిగే అవకాశం ఉందని సిబిఐ తరపున వాదిస్తున్న సొలిసిటర్‌జనరల్ తుషార్‌మెహతా సుప్రీంకు విన్నవించారు. ఈ క్రమంలో మాలిక్ మాట్లాడుతూ తానేమి ఉగ్రవాదిని కాదంటూ చెప్పు కొచ్చారు. 1990 జనవరి 25న పాత శ్రీనగర్ ఎయిర్‌ఫీల్డ్‌లో విధుల నిర్వహణకు సిద్ధమైన వాయుసేన సిబ్బందిపై ఉగ్రవాదులు కాల్పులకు పాల్పడ్డారు. మాలిక్ నాయకత్వంలోనే ఈఘాతుకం జరిగిందన్న అభియోగాలున్నాయి. తర్వాత అరెస్టు అయిన ఆతడిపై సిబిఐ ఛార్జిషీట్ దాఖలుచేసింది.

1994లో మాలిక్‌జైలునుంచి విడుదలయ్యారు. అనంతరం ఉగ్రవాద కార్య కలాపాలకు నిధులు సమకూర్చాడనే ఆరోపణలు రుజువుకావడంతో ఆతడికి శిక్షపడింది. ప్రస్తుతం తీహార్‌జైలులో జీవితఖైదు అనుభవిస్తున్నాడు.

బావిలో విషవాయువు పీల్చి 8 మంది మృతి

భోపాల్, ఏప్రిల్ 4: మధ్యప్రదేశ్‌లో విషాం చోటు చేసుకుంది. బావిలోని విషవాయువు పీల్చి ఎనిమిది మంది ప్రాణాలు కోల్పోయారు. ఖాండ్వా జిల్లాలో ఈ సంఘటన జరిగింది. చైగావ్ మఖాన్‌ప్రాంతంలో గంగౌర్ పండుగ వేడుకల్లో భాగంగా విగ్రహాల నిమజ్జనంకోసం గ్రామస్తులు బావిని సిద్ధం చేస్తుండగా ఈఘటన చోటు చేసుకున్నట్లు ఖాండ్వా కలెక్టర్ రిషవ్ గుప్తా తెలిపారు. బావిలో పేరుకుపోయిన బురదను తొలగించడానికి ముందు ఐదుగురు వ్యక్తులు బావిలోకి దిగారు. వారు అందులోని విషవాయువుల కారణంగా స్పృహకోల్పోయి బురదలో మునిగిపోయారు. వారిని రక్షించేందుకు మరో ముగ్గురు బావిలోకి వెళ్లారు. విషవాయువు ప్రభావంతో వారుకూడా అందులోనే చిక్కుకు పోయి ప్రాణాలు వదిలారని కలెక్టర్ వివరించారు. సమాచారం అందుకున్న జిల్లా యంత్రాం గం, పోలీసులు, ఎస్డీఆర్ఎఫ్ బృందాలు ఘటనాస్థలికి చేరుకుని సహాయకచర్యలు చేపట్టారు. సుమారు నాలుగుగంటల పాటుశ్రమించి ఎనిమిది మృత దేహాలను ఒక్కొక్కటిగా బావినుంచి వెలికితీసారు. మృతులు రాకేశ్‌పటేల్(23), అనిల్‌పటేల్(25), అజయ్‌పటేల్(24), శరణ్ పటేల్(35), వాసుదేవ్ పటేల్ (40), గజానన్ పటేల్ (35), అర్జున్‌పటేల్ (35), మోహన్ పటేల్ (53)గా గుర్తించారు.

ఉభయసభల్లో వక్ఫ్ సవరణబిల్లు ఆమోదం

ఇక రాష్ట్రపతి సంతకానికి ఉమీద్ బిల్లు

న్యూఢిల్లీ, ఏప్రిల్ 4: పార్లమెంటులో రెండు రోజులపాటు ఏకధాటిగా చర్చలుజరిగిన తర్వాత వక్ఫ్‌సవరణల బిల్లు ఉభయసభల్లోను ఆమోదం పొందింది. ఈ బిల్లును ఇక కేంద్రం రాష్ట్రపతి ఆమోదానికి పంపించనున్నది. రాష్ట్రపతి సంతకం తర్వాత ఈ బిల్లుచట్టరూపంలోకి వస్తుంది. ఎంతో వ్యూహాత్మకంగా వ్యవహరించిన బిజెపి, ఎన్డీయే మిత్రపక్షాలతోపాటు తటస్థంగా ఉన్న ఎంపీలను సైతం దారికితెచ్చుకుని ఉభయసభల్లో మెజార్టీని కూడగట్టింది. లోక్‌సభలో 288 ఓట్లతో ఆమోదం పొందింది. 232 మంది ఈ బిల్లును వ్యతిరేకించిన సంగతి తెలిసిందే. అంటే ఇండియా కూటమి పార్టీలు మాత్రమే వ్యతిరేకించాయి. ఇక రాజ్యసభలో చర్చ జరుగుతున్న క్రమంలోనే జెడియు ఈ బిల్లుకు మద్దతు ప్రకటించడంతో ఇద్దరుఎంపిలు రాజీనామా చేసారు కూడా గురువారంరాత్రి పొద్దుపోయేంతవరకూ జరిగినచర్చల తర్వాత రాజ్యసభలో 128మంది సభ్యులు ఈబిల్లుకు ఆమోదం తెలిపారు. 95 ఓట్లు వ్యతిరేకంగా పడ్డాయి. లోక్‌సభలో ఈ బిల్లుపై ఎనిమిది గంటల కుపైగానే చర్చజరిగితే రాజ్య సభలో అంతకుమించి 13 గంటలపాటు చర్చకొనసాగిం చారు. రాత్రి రెండు గంటలు దాటినతర్వాత ఓటింగ్‌నిర్వహించి ఆమోదం తెలిపారు. దీనితో సభలో వక్ఫ్ సవరణలబిల్లు 2025ను ఆమోదిం చినట్లు ప్రకటించారు. ప్రతి సవరణపైనా ప్రతిపక్షాలు ఓటింగ్‌కు పట్టుబట్టినా వాటన్నింటినీ అటు స్పీకర్ ఓంబిర్లా, ఇటు రాజ్యసభఛైర్మన్ జగదీప్ ధన్‌ఖడ్‌లు తిరస్కరించడంతో వీగిపోయాయి. ఇదిలాఉంటే బెంగాల్, తమిళనాడుల్లో భారీ ఎత్తున ముస్లింలు నిరసనకు దిగారు. వక్ఫ్ సవరణ బిల్లును మేం వ్యతిరేకిస్తున్నామంటూ పలు ముస్లిం సంఘాలు ఆందోళనకు దిగాయి. బెంగాల్‌లోనికోల్‌కత్తా, తమిళనాడులోని చెన్నై, గుజరాత్‌లోని అహ్మదాబాద్‌లలో భారీ ప్రద ర్శనలు జరిగాయి. తమిళనాడులోని చెన్నై, కోయంబత్తూరు, తిరుచిరాపల్లి వంటి నగరాల్లో టివికె కార్యకర్తలు పెద్ద ఎత్తున నిరసన తెలిపారు.

బాలివుడ్ సీనియర్ నటుడు మనోజ్‌కుమార్ కన్నుమూత

మనోజ్ కుమార్ (ఫైల్)

ముంబయి, ఏప్రిల్ 4: బాలివుడ్ సీనియర్ నటుడు మనోజ్‌కుమార్ 87వ ఏట కన్నుమూసారు. వృద్ధాప్యసమస్యలపై ఆయన ముంబయిలోని ఆసుపత్రిలో చికిత్స పొందుతున్నారు. దీర్ఘకాలికంగా ఆయన వయోసమస్యలతో చికిత్సలు పొందుతుననట్లు ఆయన కుమారుడు కునాల్‌గోస్వామి తెలిపారు. దేశభక్తి సినిమాల్లో ఎక్కువగా నటించిన మనోజ్‌కుమార్ 1960 నుంచి 1970వరకూ బాలివుడ్‌లో ప్రముఖ నటుడిగా వెలు గొందారు. ప్రధాని నరేంద్రమోడీ తనసంతాప సందేశంలో ఆయన్ను ఇండియన్‌సినిమా ఐకాన్‌గా పేర్కొన్నారు. మనోజ్ కుమార్ అసలుపేరు హరికృష్ణన్ గోస్వామి. 1937లో ఆయన పంజాబ్‌లోని ఉత్తర రాష్ట్రంలో జన్మించారు. తనంతతానుగానే అంచలంచెలుగా ఎదిగారు.

షహీద్, రోడీ కపడా ఔర్‌మకాన్, క్రాంతి సినిమాలు ఆయనకు మంచి గుర్తింపును తెచ్చిపెట్టాయి. మాతృభూమిపై ఉన్న మమకారంతో ఆయన ఎక్కువ దేశభక్తి సినిమాల్లోనే నటిం చారు. రైతు పోరా టాలు, భారత స్వాతంత్ర్య సమర యోధుల త్యాగాల చరిత్ర ఉన్న సినిమాల్లో ఆయన ఎక్కువ కనిపించారు. 200 ఏళ్ల బ్రిటిష్ సామ్రాజ్య వాదుల పాలన తర్వాత కూడా ఆయన తీసిన చిత్రాలు ప్రేక్షకులను ఆకట్టు కున్నాయి. మనోజ్‌కుమార్‌కు బదులుగా ఆయన్ను భారత్‌కుమార్ అని కూడా పిలిచేవారు. నటనలో ఆయనకు అనేక పురస్కారాలు లభించాయి. పద్మశ్రీ పురస్కారం కూడా కేంద్ర ప్రభుత్వం నుంచి అందుకున్నారు. దాదాసాహెబ్ పాల్కే అవార్డుతో కూడా ఆయన్ను సత్కరించారు.

అమెరికా అధ్యక్షుడికి లండన్‌కోర్టు షాక్

7.41 లక్షల డాలర్లు జరిమానా

లండన్, ఏప్రిల్ 4: అమెరికా అధ్యక్షుడు డొనాల్డ్‌ట్రంప్‌నకు బ్రిటన్ కోర్టులో చుక్కెదురయింది. యుకెకు చెందిన ఒక మాజి గూఢచారిపై దావా వేసేందుకు ప్రయత్నించిన ఆయనకు లండన్ హైకోర్టుజరిమానా విధించింది ఆరోపణలు నిరూపించడంలో విఫలం అయినందుకుగాను న్యాయఖర్చులకింద ట్రంప్ 7.41 లక్షల డాలర్లు అంటే భారత కరెన్సీలోసుమారు ఆరుకోట్లు చెల్లించాల్సిందేనని న్యాయస్థానం తీర్పు వెలువరించింది. యుకె సీక్రెట్ ఇంటెలిజెన్స్ సర్వీస్ ఎంఐ సంస్థ మాజీ అధికారి అయిన క్రిస్టోఫర్‌స్టీల్ 2017లో ట్రంప్‌పై ఓ సంచలన పత్రం విడుదలచేసారు. స్టీల్ డోజియర్‌పేరుతో రూపొందించిన ఆడాక్యుమెంట్‌లో ట్రంప్‌పై సంచలన ఆరోపణలుచేసారు. రష్యా ఏజెంట్లతో ఆయన రాజీపడ్డారని క్రిస్టోఫర్ ఆరోపించారు. 2016లో ఆయన తొలిసారి అధ్యక్ష ఎన్నికల్లో పోటీచేయడానికి ముందు మాస్కో ఐదేళ్లపాటు ఆయనకు సాయం చేసిందని పేర్కొన్నారు. ఆ ఆపరేషన్‌ను రష్యా అధ్యక్షుడు పుతిన్ స్వయంగా పర్యవేక్షించారని ఆరోపించారు. అంతేకాకుండా 2013లో ట్రంప్ మాస్కో పర్యటనకు సంబంధించి కొన్ని అభ్యంతర కథనాలురాసారు. 2017లో ట్రంప్ తొలిసారి అధ్యక్షుడుగా ప్రమాణస్వీకారంచేయడానికి ముందు ఈ డాక్యుమెంట్స్ ప్రచురించారు. అప్పట్లో అమెరికా రాజకీయాలను ఈకథనం కుదిపేసింది. దీనిపై ట్రంప్ న్యాయస్థానాన్ని ఆశ్రయించారు. లండన్ కోర్టులో క్రిస్టఫర్‌పై పరువునష్టం దావావేసారు. అయితే ఈ ఆరోపణలను రుజువుచేయడంలో అమెరికా అధినేత విఫలం కావడంతో లండన్‌కోర్టు తాజాగా ఆయనకు జరిమానా విధించింది.

న్యాయఖర్చులకింద 6.25 లక్షల యూరోలు అంటే 7.41 లక్షల డాలర్లు భారత కరెన్సీలో సుమారు ఆరు కోట్లు చెల్లించాలని ఆదేశించింది. క్రిస్టోఫర్ చేసిన ఆరోపణలపై యుఎస్ స్పెషల్ ప్రాసిక్యూటర్ రాబటర్ ముల్లర్ అప్పట్లో దర్యాప్తు చేసారు. 2016 అమెరికా ఎన్నికల్లో రష్యా ప్రభుత్వ జోక్యం ఉందని తేల్చారు. అయితే ఈకేసు ఇప్పటికీ కొనసాగు తుండటం గమనార్హం.

హసీనా అప్పగింతపై బంగ్లా అభ్యర్థన మాత్రమే చేసింది..

విదేశాంగ కార్యదర్శి విక్రమ్ మిస్త్రీ

బ్యాంకాక్, ఏప్రిల్ 4: బిమ్‌స్టెక్ సదస్సులో పాల్గొనేందుకు థాయిలాండ్‌లో పర్యటించిన భారత ప్రధాని నరేంద్రమోడీతో బంగ్లాదేశ్ తాత్కాలిక ప్రధాన సలహాదారు మహ్మద్‌యూనస్ భేటీ అయ్యారు. ఈ సందర్భంగా బంగ్లా మాజీ ప్రధాని షేక్ హసీనా అప్పగింత గురించి ప్రస్తావనకు వచ్చిందా అన్న ప్రశ్నలపై విదేశాంగశాఖ కార్యదర్శి మిస్త్రీ స్పందించారు. భారత్‌కు బంగ్లాదేశ్ అధికారికంగా అభ్యర్థన చేసింది. అయితే ఇప్పటికిప్పుడు అంతకుమించి మాట్లాడటం సరైందికాదన్నారు. అక్రమ వలసలు, మైనార్టీలపై దాడులు అంశం వారిద్దరిమధ్య చర్చకు వచ్చింది. బంగ్లాదేశ్‌లో మైనార్టీల భద్రతపై ఆందోళనను ప్రధాని మోడీ యూనస్ దృష్టికి తీసుకెళ్లారని మిస్త్రీ చెప్పారు. గత ఏడాది ఆగస్టులో బంగ్లా తాత్కాలిక కేర్‌టేకర్ బాధ్యతలను యూనస్ తీసుకున్న సంగతి తెలిసిందే. అప్పటినుంచి ఇరుదేశాలమధ్య సంబంధాలు ఒత్తిడికి గురవుతున్నాయి. మరోపక్క చైనా, పాకిస్థాన్‌తో ఢాకా దగ్గరవుతోంది. ఈ తరుణంలో ఇరువురునేతలమధ్యభేటీ ప్రాధాన్యతను సంతరించుకుంది. పదహారేళ్లపాటు కొనసాగిన షేక్ హసీనా ప్రభుత్వం గత ఏడాది ఆగస్టులోజరిగిన ఉద్యమం కారణంగా పతనం అయింది. దీనితో పదవీచ్యుతురాలైన ఆమె స్వదేశం వీడి భారత్‌కు వచ్చి రహస్యప్రాంతంలో ఉన్నారు. ఆతర్వాత స్వదేశంలో ఆమెపై అనేక కేసులునమోదయ్యాయి. అరెస్టు వారంట్లుకూడా జారీ అయ్యాయి. ఈ క్రమంలోనే హసీనాను తమకు అప్పగించాలంటూ దౌత్యకార్యాలయం నుంచి లేఖ అందింది. అభ్యర్థనపై భారత్‌నుంచి ఎలాంటి స్పందన రాలేదని ఇటీవలే యూనస్ అన్నారు. ఆమెను తిరిగి రప్పించేందుకు అవసరమైతే అంతర్జాతీయ మద్దతుకోరతామని కూడా యూనస్ గతంలో వ్యాఖ్యలు చేసారు.

డ్రగ్స్‌రవాణాతో పట్టుబడిన కానిస్టేబుల్

ఉద్యోగం నుంచి డిస్మిస్ చేసిన హర్యానా సర్కార్

చండీగఢ్, ఏప్రిల్ 4: మహిళా పోలీస్ కానిస్టేబుల్ వ్యక్తిగత వాహనాన్ని పోలీసులు తనిఖీచేసారు. డ్రగ్స్‌తో రెడ్ హ్యాండెడ్‌గా దొరికిపోవడంతో ఆమెను అరెస్టు చేసారు. ఈ నేపథ్యంలో సర్వీస్ నుంచి డిస్మిస్‌చేసారు. ఆమె కూడబెట్టిన ఆసులపై కూడా దర్యాప్తుచేస్తున్నారు. పంజాబ్‌లోని బటిండాలో ఈ సంఘటన జరిగింది. ఆ రాష్ట్రంలో డ్రగ్స్‌కు వ్యతిరేకంగా స్పెషల్‌డ్రైవ్ చేపడుతున్నారు. ఇందులోభాగంగా మహిళా పోలీస్ కానిస్టేబుల్ అమన్‌దీప్‌కౌర్ తన వాహనంలోడ్రగ్స్ స్మగ్లింగ్‌చేస్తున్నట్లు సమాచారం వచ్చింది. పోలీసులు యాంటీ నార్కొటిక్స్ టాస్క్‌ఫోర్స్ సిబ్బంది కలిసి కౌర్‌డ్రైవ్ చేస్తున్న వాహనాన్ని భటిండాలోని బాదల్ ఫ్లైఓవర్‌సమీపంలో అడ్డగించారు. తనిఖీచేయగా గేర్‌బాక్స్‌వద్ద దాచిన 17.71 గ్రాముల హెరాయిన్ లభించింది. ఈక్రమంలో మహిళా కానిస్టేబుల్‌ను అరెస్టు చేసారు. అలాగే నిబంధనల ప్రకారం పోలీస్ ఉద్యోగం నుంచి ఆమెను తొలగించారు. మరోవైపు అమన్‌దీప్ కౌర్‌కు మహేంద్ర థార్‌తోపాటు ఆడి, రెండు ఇన్నోవాకార్లు, బుల్లెట్‌బైక్, రెండుకోట్ల విలువైన లగ్జరీ ఇల్లు, ఖరీదైన వస్తువులు ఉన్నట్లు పోలీసులు గుర్తించారు. దీనితో డ్రగ్స్‌స్మగ్లింగ్‌ద్వారా వాటిని కొనుగోలు చేసిందా అన్నది దర్యాప్తు చేస్తున్నారు. అలాగే మాదకద్రవ్యాల అక్రమ రవాణాలో ఆమెకు ఎవరైనా అధికారులు సహకరించారా అన్నదానిపై కూడా దృష్టిపెట్టారు.

కేరళ సిఎం కుమార్తెపై విచారణకు కేంద్రం అనుమతి

తిరువనంతపురం, ఏప్రిల్ 4: కేరళ అధికార కూటమి లెఫ్ట్ డెమొక్రటిక్‌ఫ్రంట్(ఎల్డీఎఫ్)కు షాక్ తగిలింది. అవినీతి ఆరోపణలపై సీఎం పినరయి విజయన్ కుమార్తె టి.వీణను విచారించేందుకు కేంద్రం అనుమతినిచ్చింది. కొచ్చిన్ మినరల్స్ అండ్‌రూటిల్ లిమిటెడ్ అక్రమ లావాదేవీల్లో ఆమె ప్రమేయం ఉన్నట్లుగా ఆరోపణలు రావడంతో కంపెనీల చట్టం ఉల్లంఘన కింద అభియోగాలు నమోదయ్యాయి. సీరియస్‌ఫ్రాడ్ ఇన్వెస్టిగేషన్ ఆఫీస్ కొచ్చిన్‌లోని ప్రత్యేక న్యాయస్థానంలో ఛార్జిషీట్ సమర్పించిన నేపథ్యంలో ఈ అనుమతి లభించింది. కొచ్చిన్ మినరల్స్ అండ్‌రూటిల్ లిమిటెడ్‌నుంచి వీణ, ఆమె సంస్థ ఎక్స్‌లాజిక్ సొల్యూషన్స్‌కు రూ.2.73 కోట్లు వచానచయి. దానికి బదులుగా ఎలాంటి ఐటి సేవలు అందించలేదు. రెండుసంస్థలమధ్య అధికారిక ఒప్పందం ఉన్నప్పటికీ అవి మోసపూరితంగా ఉన్నాయని ఎస్ఎఫ్ఐఒ తన అభియోగాల్లో వివరించింది. 2023 ఆగస్టులో వెలుగులోకి రాగా 2017 నుంచి 2020 మధ్యలో సిఎంఆర్ఎల్‌నుంచి రూ.1.72 కోట్లు పొందినట్లు ఈ ఆరోపణల్లో పొందుపరిచారు. ఈక్రమంలోనే పూర్తిస్థాయిలో వీణపై ఈడీ మనీ లాండరింగ్ కేసునమోదు చేసింది. ఇదిలా ఉంటే గతంలో సీఎం ఆయన కుటుంబంపై బంగారం స్మగ్లింగ్ కేసులో సంబంధం ఉన్నట్లు ఆరోపణలు వచ్చాయి. అప్పట్లో అవి రాజకీయంగా తీవ్ర దుమారం రేపిన సంగతి తెలిసిందే.

బిజెపి రాష్ట్ర చీఫ్ రేసులో లేను: అన్నామలై

కోయంబత్తూరు, ఏప్రిల్ 4: రాష్ట్రాల్లో కొత్త అధ్యక్షుల నియామకాలపై బిజెపి హైకమాండ్ ముమ్మరకసరత్తులుచేస్తున్న వేళ తమిళనాడు పార్టీ అధ్యక్షుడు అన్నామలై తాను బిజెపి రాష్ట్ర అధ్యక్షరేసులో లేనని ప్రకటించేసారు. కోయం బత్తూరులో ఆయన మీడియాతోమాట్లాడుతూ తమిళనాడు బిజెపిలో నాయకత్వం కోసం నాయకులు పోటీపడరు. మేమంతా ఏకగ్రీవంగా నాయకుడిని ఎన్నుకుంటాం. కానీ నేనుకూడా ఈ రేసులో లేను అని అన్నారు. పార్టీకి ఉజ్వల భవిష్యత్తును కోరుకుంటున్నానని, ఈ పార్టీప్రగతి కోసం ఎంతోమంది తమ ప్రాణాలర్పించారని ఎప్పటికీ పార్టీ బాగుండా లనే పరితపించే వ్యక్తిని నేను అన్నారు. ఎలాంటి రాజకీయ ఊహాగానాల పైనా స్పందించబోన్న అన్నామలై తాను ఏరేసులోనూ లేనన్నారు. ఇతర పార్టీలమాదిరిగా బిజెపిలో అధ్యక్షపదవికోసం 50 మంది నేతలు నామినేషన్లు దాఖలుచేసే పరిస్థితి ఉండదని స్పష్టంచేసారు. మరోవైపు అన్నామలై ఈనెల 7వ తేదీ ఢిల్లీకి వెళతారని, పార్టీ జాతీయ అధ్యక్షుడు జెపినడ్డాతో భేటీ అయి పలు కీలక అంశాలను చర్చిస్తారంటూ వార్తలు గుప్పుమన్నాయి.

డొనాల్డ్ ట్రంప్ అధికారం చేపట్టాక తొలిసారిగా చైనా-యుఎస్ సైనిక చర్చలు

వాషింగ్టన్, ఏప్రిల్ 4: రెండోసారి అధ్యక్షుడి హోదాలో ట్రంప్ శ్వేతసౌధంలో అడుగుపెట్టిన తర్వాత తొలిసారి చైనా-అమెరికా మిలిటరీ చర్చలు జరిగాయి. ఈ విషయాన్ని పీపుల్స్ లిబరేషన్ ఆర్మీ నేవీ ఓ ప్రకటనలో వెల్లడించింది. ఇరు దేశాలు సైనిక భద్రతపై చర్చలు జరిపాయి. చైనాలోని షాంఘై నగరం వీటికి వేదికగా నిలిచింది. మరోవైపు అమెరికా సైనిక ప్రధాన కార్యాలయమైన పెంటగాన్ కూడా దీనిని ధ్రువీకరించింది. ఇవి వర్కింగ్ లెవల్‌లో జరిగిన చర్చలుగా పేర్కొంది. వీటిని అమెరికా ఇండో-పసిఫిక్ కమాండ్, కోస్ట్‌గార్డ్ నుంచి ప్రతినిధులు హాజరయ్యారు. ఈ సందర్భంగా చైనా దళాల దుందుడుకు చర్యలపై దృష్టి పెట్టారు. అమెరికా-చైనా మధ్య సెమీ కండెక్టర్, పెట్టుబడులు, టారిఫ్‌లపై తీవ్ర స్థాయిలో విభేదాలున్న విషయం తెలిసిందే. అయినా, ఇరుదేశాలు మిలిటరీ అధికారులు భేటీ కావడం, పరిస్థితి స్థిరంగా ఉందనడానికి చిహ్నంగా నిలిచాయి. ఓవైపు అమెరికా రక్షణ మంత్రి పీట్ హెగ్సెత్ తొలిసారి ఆసియా పర్యటనకు వెళ్లి ఇండో-పసిఫిక్‌లో చైనా బలపడకుండా మిత్ర దేశాలతో చర్చలు జరిపారు. అదే సమయంలో చైనా ఈ సమావేశం నిర్వహించడం గమనార్హం. ట్రంప్ వాణిజ్యయుద్ధం మొదలుపట్టిన నేపథ్యంలో హెగ్సే పర్యటన ఆసియాలో అమెరికా సైనిక మోహరింపులకు సంకేతంగా నిలిచింది. తైవాన్ జలసింధి సహా ఇండో-పసిఫిక్ ప్రాంతంలో దూకుడును కట్టడి చేయడానికి అమెరికా సిద్ధంగా ఉందని జపాన్ పర్యటనలో ఆయన పేర్కొన్నారు.

ఇటీవల కాలంలో చైనాకు చెందిన నౌకాదళం ఇండో-పసిఫిక్‌లో యుద్ధ విన్యాసాలు నిర్వహించింది. ఇక ఫిబ్రవరిలో ఆస్ట్రేలియా తీరం సమీపంలో అంతర్జాతీయ జలాల్లో లైవ్‌ఫైర్ డ్రిల్స్ చేపట్టింది. ఈ చర్యలతో ఇండో-పసిఫిక్‌లో రక్షణపై ట్రంప్ కార్యవర్గం ఏమేరకు కట్టుబడి ఉందో పరీక్షించినట్టయింది. ఇక రెండు రోజుల క్రితమే తైవాన్ జలసంధిలో చైనా యుద్ధ విన్యాసాలను ముగించింది.

గోల్డ్‌కార్డు ఫస్ట్ లుక్ విడుదల చేసిన ట్రంప్

వాషింగ్టన్, ఏప్రిల్ 4: అమెరికా పౌరసత్వం కావాలని కోరుకునే సంపన్నులకు అధ్యక్షుడు డొనాల్డ్ ట్రంప్ ఇటీవల 'గోల్డ్ కార్డు' ప్రకటించిన సంగతి తెలిసిందే. తాజాగా ఆ గోల్డు కార్డ్‌కు సంబంధించిన ఫస్ట్ లుక్‌ను ఆయన విడుదల చేశారు. ఎయిర్‌ఫోర్స్ వన్‌లో విలేకరులతో మాట్లాడే సమయంలో ఆయన దీన్ని చూపించారు. ట్రంప్ చిత్రంతో ఉన్న ఈ గోల్డ్ కార్డును 5 మిలియన్ డాలర్లతో ఎవరైనా సొంతం చేసుకోవచ్చని ఆయన పేర్కొన్నారు. దీని తానే మొదట కొనుగోలు చేసినట్లు ప్రకటించారు. అయితే, రెండోది ఎవరు కొంటారనేది తెలియదన్నారు. ఈ గోల్డ్‌కార్డు రెండు వారాల్లో అమ్ముడుపోతుందని ఆశాభావం వ్యక్తం చేశారు. ఇబి-5 వీసా విధానాన్ని రద్దు చేసి రూ.43.5కోట్లు (50 లక్షల డాలర్లు) వెచ్చించేవారికి ఈ గోల్డ్‌కార్డు అందిస్తామని ఇటీవల ట్రంప్ ప్రకటించిన సంగతి తెలిసిందే. దీన్ని కొనుగోలు చేసిన వారికి నేరుగా అమెరికా పౌరసత్వాన్ని అందజేస్తారు. ప్రపంచవ్యాప్తంగా సంపన్నులను ఆకర్షించేందుకే దీనిని ప్రవేశపెట్టామి, వారు అమెరికాకు వచ్చి భారీగా ఖర్చు పెడితే స్థానికంగా ఉద్యోగాలు పెరుగుతాయని ట్రంప్ పేర్కొన్నారు. ఈ కార్డుకు భారీగా గిరాకీ వచ్చిందని, ఒక్కరోజే 1000 కార్డులను విక్రయించినట్లు వాణిజ్యశాఖ మంత్రి హోవర్డ్ లుట్నిక్ ఇటీవల తెలిపారు. వీటి ద్వారా 5 బిలియన్ డాలర్లు సేకరించామని చెప్పారు. ప్రపంచవ్యాప్తంగా 3.7 కోట్ల మందికి ఈ కార్డు కొనే సామర్థ్యం ఉందన్నారు. ఇబి-5 ప్రోగ్రామ్ వల్ల జరుగుతున్న మోసాలు, ఇతర అక్రమాలను అరికట్టేందుకు వీటిని తీసుకొస్తున్నట్లు తెలిపారు. చట్టబద్ధ ఇన్వెస్టర్లకు పౌరసత్వం, శాశ్వత నివాసం కల్పించేందుకు ఇది ఉపయోగపడుతుందన్నారు. ఇబి-5 వీసా విధానాన్ని 1990లో తీసుకొచ్చ

5 - 4pg6exHMNWJQE.qxd:5 - 4pg6exHMNWJQE.qxd 01/01/01 9:35 AM Page 1

ప్రధాన మంత్రి రాష్ట్రీయ బాలపురస్కార్ అవార్డు గ్రహీత జెస్సీరాజ్‌కు చంద్రబాబు అభినందన

విజయవాడ,ఏప్రిల్4,ప్రభాతవార్తప్రతినిధి: ప్రధాన మంత్రి రాష్ట్రీయ బాలపురస్కార్ అవార్డు గ్రహీత జెస్సీ రాజ్‌ను సీఎం చంద్రబాబు నాయుడు అభినందించారు. ఆమెను స్వయంగా సత్కరించి, భవిష్యత్తులో రాష్ట్రానికి మంచి గుర్తింపును తీసుకుని రావాలని ఆమెను ప్రోత్సహించారు. ప్రభుత్వం తరపున ఆమెకు అన్ని విధాలుగా సహకరిస్తామని వాగ్దానం చేసారు. రాష్ట్రీయ బాలపురస్కార్ అవార్డు గ్రహీత జెస్సీ రాజ్ సీఎం చంద్రబాబును సచివాలయంలో కలిశారు. ఇటీవల తైవాన్‌లో జరిగిన అంతర్జాతీయ తైవాన్ ఆర్టిస్టిక్ స్కేటింగ్ ఛాంపియన్‌షిప్‌లో రెండు గోల్డ్, ఒక సిల్వర్, ఒక బ్రాంజ్ మెడల్‌ను జెస్సీ రాజ్ సొంతం చేసుకున్నారు. ఈ నేపథ్యంలో జెస్సీ రాజ్ సీఎంను కలవగా అభినందించారు.

అనంతపురం కోర్టుకు బోరుగడ్డ అనిల్

హాజరు పరిచిన పోలీసులు

- పదో తేదీ వరకు రిమాండ్ విధింపు

అనంతపురం, ఏప్రిల్ 4, (ప్రభాతవార్త బ్యూరో)

ఫేక్ ఫోన్ కాల్స్ చేసి బెదిరింపులకు పాల్పడ్డాడని ఆరోపణపై అనంతపురం పోలీసులు వైసీపీ నాయకుడు బోరుగడ్డ అనిల్‌ను శుక్రవారం అనంతపురం కోర్టుకు హాజరు పరిచారు. కోర్టు లో విచారణ ముగిసిన తర్వాత పదో తేదీ వరకు రిమాండ్ రిమాండ్ విధిస్తూ తీర్పు చెప్పడంతో బోరుగడ్డ అనిల్ ను రాజమండ్రి జైలుకు తరలించారు.. వివరాల్లోకెళ్తే... అధికారం ఉన్నప్పుడు ఇష్టమొచ్చినట్టుగా చెలరేగిపోయిన వైసీపీ నేత బోరుగడ్డ అనిల్ కు పోలీసులు చుక్కలు చూపిస్తున్నారు. ఓ కేసు విషయంలో ఇవాళ తెల్లవారుజామున 3గంటలకు రాజమండ్రి నుంచి అనంతపురం కోర్టుకు పోలీసులు తీసుకొచ్చి కోర్టు ఎదుట హాజరు పరచగా.. ఈ 10న మొబైల్ కోర్టుకు హాజరు కావాలని సూచించింది. అనంతపురం నగరంలోని రామచంద్రనగర్‌లో ఉన్న చర్చికి సంబంధించి హుండీ లెక్కింపు, ఇతర ఆస్తుల విషయంలో చర్చి సభ్యులు రెండు వర్గాలుగా విడిపోయారు. అదే సమయంలో బందోబస్తుకు వెళ్లిన అప్పటి త్రీటౌన్ సిఐ మురళీకృష్ణ ను తాను ఐఏఎస్ ఆఫీసర్ ని అంటూ బోరుగడ్డ అనిల్ ఫోన్లో బెదిరించినట్లు ఆరోపణలు ఉన్నాయి. గత వైసిపి ప్రభుత్వ ఫైనాన్స్ అడ్వైజర్, ఐఏఎస్ రాజశేఖర్ పేర్లతో సీఐకి ఫోన్ చేసి బెదిరింపులకు పాల్పడ్డాడు. ఒక వర్గానికి సపోర్ట్ చేస్తూ బందోబస్తు చేయాలని బోరుగడ్డ అని సిఐను దూషిస్తూ బెదిరించాడు. దీనిపై పోలీసులు కేసు నమోదు చేశారు. ఈ కేసులో కోర్టుకు హాజరు కాకపోవడంతో.. నాన్ బెయిలబుల్ వారెంట్ జారీ చేశారు. దీంతో రాజమండ్రి నుంచి బోరుగడ్డను తీసుకొచ్చి కోర్టులో హాజరు పరచగా.. ఈనెల 10వ తేదీన మొబైల్ కోర్టు హాజరు కావాలని ఆదేశించినట్టు బోరుగడ్డ అనిల్ కి సంబందించిన లాయర్ నారాయణరెడ్డి విలేకరులకు తెలిపారు.

జగనన్న కాలనీలలో కోట్ల రూపాయలు అవినీతి - మంత్రి పార్థసారథి

తోటపల్లిగూడూరు (నెల్లూరు), ఏప్రిల్ 4, ప్రభాతవార్త గత వైసీపీ ప్రభుత్వం జగనన్న లేఅవుట్ పేరుతో పేద ప్రజలకు పక్కా గృహాలు నిర్మించింది, ఆ గృహాలలో కోట్ల రూపాయలలో అవినీతి జరిగిందని రాష్ట్ర గృహ నిర్మాణ శాఖ మంత్రి కొల్లు పార్థసారథి శుక్రవారం తోటపల్లిగూడూరు మండలంలో ఉన్న వరిగొండ గ్రామంలో మీడియా సమావేశం ఏర్పాటు చేసి మాట్లాడారు. ఈ సందర్భంగా ఆయన మాట్లాడుతూ జగన్‌మోహన్‌రెడ్డి ప్రవేశపెట్టిన ఏ పథకం తీసుకున్న అవినీతి అక్రమాలతో నిండిపోయిందని ఆయన విమర్శించారు. ముఖ్యంగా వైఎస్సార్‌సీపీ ప్రభుత్వంలో అప్పటి ముఖ్యమంత్రి వైఎస్ జగన్‌మోహన్‌రెడ్డి పేదలకు ఏర్పాటు చేసిన పక్కా గృహాలలో అంతులేని అవినీతికి పాల్పడి వందల కోట్లు సంపాదించుకున్నారని ఆ గ్రహం వ్యక్తం చేశారు. అయితే ఏ ప్రభుత్వం అయినా పేదలకు చెందాల్సిన సంక్షేమ పథకాలు కావచ్చు, పక్కా గృహాలు కావచ్చు, ఎందులోనైనా అవినీతికి పాల్పడితే అధికారులను గాని, రాజకీయ నాయకులను గాని ఎవరిని వదిలిపెట్టే ప్రసక్తే లేదని పేదలకు న్యాయం జరిగే వరకు కూటమి ప్రభుత్వం పేదల పక్షాన ఉంటుందని ఆయన తెలిపారు. విలేకర్ల సమావేశంలో టిడ్కో ఇళ్లపై జగన్‌మోహన్‌రెడ్డి లోన్లు తెచ్చుకున్నాడని, అవి తిరిగి కట్టమని లబ్దిదారులను బ్యాంకర్స్ వేధిస్తున్నారని విలేకర్లు ప్రశినంచారు. అందుకు మంత్రి కొల్లు పార్థసారథి సమాధానం ఇస్తూ 2014-2019 మధ్యలో టీడీపీ ప్రభుత్వం ఆ టిడ్కో గృహాలను నిర్మించిందని, అప్పుడు ఒక్క ఇంటిపై కూబా బ్యాంకులో లోన్ లేదని, 2019లో వైసీపీ ప్రభుత్వం వచ్చి జగన్‌మోహన్‌రెడ్డి ముఖ్యమంత్రి అయిన తర్వాత ఆ ఇళ్లపై కూడా లబ్దిదారుల పేరుతో లోన్లు తెచ్చి వాటిని ఎక్కడ ఖర్చు పెట్టాడో ఎవరికి తెలియదని సమాధానం ఇచ్చారు.

నాటక రంగంలో అత్యుత్తమ సేవలకు గుర్తింపుగా కందుకూరి పురస్కారాలు

-రాష్ట్ర పర్యాటక మంత్రి కందుల దుర్గేష్

విజయవాడ,ఏప్రిల్4,ప్రభాతవార్తప్రతినిధి: సంఘ సంస్కర్త కందుకూరి వీరేశలింగం పంతులు 177వ జయంతి సందర్భంగా 16వ తేదీన తెలుగు నాటక రంగ దినోత్సవం నిర్వహిస్తున్నామని రాష్ట్ర పర్యాటక, సాంస్కృతిక, సినిమాటోగ్రఫీ మంత్రి కందుల దుర్గేష్‌తెలిపారు. ఈ సందర్భంగా కళాకారులకు కందుకూరి ప్రతిష్టాత్మక, విశిష్ట పురస్కారాలు ప్రదానం చేయనున్నట్లు మంత్రి కందుల దుర్గేష్ శుక్రవారం ఒక ప్రకటనలో తెలిపారు. కందుకూరి అవార్డుల అంశాన్ని గత ప్రభుత్వం పట్టించుకోలేదని, ఈ నేపథ్యంలో సంబంధిత పురస్కారాలను కళాకారులకు అందించేలా పునరుద్ధరించామని మంత్రి దుర్గేష్ గుర్తుచేశారు. విజయవాడలోని తుమ్మలపల్లి క్షేత్రయ్య కళాక్షేత్రంలో రాష్ట్ర చలన చిత్ర, టీవీ, నాటక రంగ అభివృద్ధి సంస్థ ఆధ్వర్యంలో కార్యక్రమం ఘనంగా నిర్వహించనున్నామని ఈ సందర్భంగా మంత్రి పేర్కొన్నారు. నాటక రంగంలో కృషి చేసిన వారికి రాష్ట్రస్థాయిలో కందుకూరి ప్రతిష్టాత్మక రంగ స్థల పురస్కారం, జిల్లా స్థాయిలో కందుకూరి విశిష్ట పురస్కారాలు ప్రదానం చేయనున్నామన్నారు. ఈ నేపథ్యంలో కందుకూరి పురస్కారాలకు అర్హులైన రచయితలు, దర్శకులు, కళాకారులు, సాంకేతిక నిపుణులు ఏప్రిల్ 7వ తేదీ సోమవారం లోగా దరఖాస్తు చేసుకోవాలని సూచించారు. గతంలో జిల్లా స్థాయి అవార్డులు అందుకున్న వారు రాష్ట్రస్థాయి అవార్డులకు దరఖాస్తు చేసుకోవచ్చని తెలిపారు. గతంలో రాష్ట్ర స్థాయి అవార్డులు అందుకున్న వారి నుండి దరఖాస్తులు స్వీకరించ బోమన్నారు. దరఖాస్తులను విజయవాడలోని పండిట్ నెహ్రూ బస్టాండ్ ఆవరణలో ఎన్న ఎన్టీఆర్ పరిపాలన భవనం నాలుగో అంతస్థులో నేరుగా అందజేయవచ్చన్నారు. దరఖాస్తు ఫారమ్‌లను నెట్ నుండి డౌన్ లోడ్ చేసుకోవచ్చని వివరించారు. కందుకూరి పురస్కారాల ప్రదానోత్సవానికి ముఖ్యమంత్రి చంద్రబాబునాయుడు హాజరయ్యే అవకాశం ఉన్నట్లు తెలిపారు. గత ప్రభుత్వంలో కళలు, నాటక రంగాలని పట్టించుకోలేదని ఈ సందర్భంగా మంత్రి కందుల దుర్గేష్ గుర్తుచేశారు. ఈ క్రమంలో కనుమరుగైన కళలను,చేయూతకు నోచుకోని కళాకారులకు అండగా నిలిచి నాటక రంగానికి పునరుజ్జీవం తెస్తామన్నారు. కళా, నాటక రంగాలకు కూటమి ప్రభుత్వంలో ప్రాధాన్యతనిస్తున్నామన్నారు. ఇప్పటికే ఉగాది పురస్కారాలను ప్రదానం చేసినట్లు ఈ సందర్భంగా మంత్రి కందుల దుర్గేష్ గుర్తుచేశారు. ఆ వెంటనే కందుకూరి పురస్కారాలను ప్రదానం చేస్తున్నామని ప్రతి ఒక్క కళాకారులు ఈ అవకాశాన్ని సద్వినియోగం చేసుకోవాలని కోరారు. అంతేగాక త్వరలోనే నందినాటకోత్సవాల నిర్వహణకు సంబంధించిన విధివిధానాలను ఖరారుచేస్తూ ప్రకటన చేస్తామన్నారు. భూత, భవిష్యత్, వర్తమానాలకు వారధిగా నిలిచే ఏకైక కళారూపం నాటకమని, ఒకప్పుడు సమాజాన్ని చైతన్యపరిచిన గొప్ప సాధనమని అలాంటి కళలను ప్రదర్శించే ప్రతిభ గల కళాకారులకు కూటమి ప్రభుత్వం ఎల్లప్పుడూ తోడ్పాటు అందిస్తుందని మంత్రి కందుల దుర్గేష్ అన్నారు. రంగస్థలంపై హావభావాలతో, సంభాషణా చాతుర్యంతో, పాత్రోచితమైన వేషధారణతో, నవరసాలకు ప్రతినిధులై ప్రేక్షకుల మనోఫలకంపై చిత్రించేవే నాటకంలోని పాత్రలు అని తెలిపిన మంత్రి దుర్గేష్ ఇటీవల తాను ప్రదర్శించిన బాలచంద్రుడి ఏకాపాత్రాభినయ పాత్రను గుర్తుచేసుకున్నారు.

రాష్ట్రానికి రూ. 8.5 లక్షల కోట్లు పెట్టుబడులు మంత్రులు టిజి భరత్,కొండపల్లి శ్రీనివాస్

ఆర్థికాభివృద్ధి ప్రగతిశీల విధానాల కోసం కార్యాచరణ మార్గదర్శకాల బ్రోచర్‌ను విడుదల చేస్తున్న మంత్రులు టి.జి. భరత్, కొండపల్లి శ్రీనివాస్

విజయవాడ,ఏప్రిల్4,ప్రభాతవార్తప్రతినిధి:. కూటమి ప్రభుత్వం అధికారం చేపట్టిన నాటి నుంచి మన రాష్ట్రానికి రూ. 8.5 లక్షల కోట్లు పెట్టుబడులు తీసుకురావడం జరిగిందని ఇండస్ట్రీస్ అండ్ కామర్స్, ఫుడ్ ప్రాసెసింగ్ శాఖా మంత్రి టి.జి. భరత్, ఎంఎస్ఎంఈ, సెర్ప్, ఎన్ఆర్ఐ ఎంపవర్ మెంట్, రిలేషన్ మంత్రి కొండపల్లి శ్రీనివాస్ లు తెలిపారు. ముఖ్యమంత్రి చంద్రబాబు దిశానిర్దేశంలో రాష్ట్రంలో యువ, నూతన పారిశ్రామిక వేత్తలకు ఊతమిచ్చేలా కూటమి ప్రభుత్వం ఇండస్ట్రీయల్ పాలసీని తీసుకువచ్చామన్నారు., రాష్ట్రంలో పారిశ్రామిక అభివృద్ధి. ఆర్థికాభివృద్ధి ప్రగతిశీల విధానాల కోసం కార్యాచరణ మార్గదర్శకాల బ్రోచర్‌ను మంత్రులు టి.జి. భరత్, కొండపల్లి శ్రీనివాస్ లు విజయవాడ నగరంలోని ఓ ప్రైవేటు హోటల్ లో శుక్రవారం విడుదల చేశారు. అనంతరం విలేకరుల సమావేశం నిర్వహించారు. ఈ సందర్భంగా పరిశ్రమలు మరియు వాణిజ్యం, ఆహార శుద్ధి శాఖామాత్యులు టి.జి. భరత్ మాట్లాడుతూ గత ప్రభుత్వ విధానాలతో రాష్ట్రం నుంచి పారిశ్రామిక వేత్తలు పారిపోయారన్నారు. నేడు ముఖ్యమంత్రి చంద్రబాబు అధ్యక్షతన ఔత్సాహిక పారిశ్రామికవేత్తలను మన రాష్ట్రంలో పెట్టుబడులు పెట్టాల్సిందిగా ఆహ్వానిస్తున్నామని, వారికి అవసరమైన సహకారం అందిస్తున్నామని తెలిపారు. గత ప్రభుత్వం ఇండస్ట్రీయల్ పాలసీ తీసుకువచ్చింది కాని గైడ్ లైన్స్ రూపొందించలేదన్నారు. గత ప్రభుత్వ హాయాంలో బకాయి ఉన్న సబ్సిడీలను కూడా అతి త్వరలోనే విడుదల చేయనున్నామని మంత్రి హామి ఇచ్చారు. దేశంలోనే బెస్ట్ ఇన్సెంటివ్ లను అందించే రాష్ట్రం ఆంధ్రప్రదేశ్ అని అన్నారు. కూటమి ప్రభుత్వం అధికారం చేపట్టిన తరువాత నూతన పారిశ్రామిక విధానం తీసుకురావడంతో పాటు గత ప్రభుత్వం విడుదల చేసిన పాలసీకి సైతం గైడ్ లైన్స్ రూపొందించడం జరిగిందని మంత్రి టి.జి. భరత్ తెలిపారు రాష్ట్ర ఎంఎస్ఎంఈ, సెర్ప్, ఎన్ఆర్ఐ సాధికారత, సంబంధాల మంత్రి కొండపల్లి శ్రీనివాస్ మాట్లాడుతూ మరో రెండు నెలల్లో రాష్ట్రంలోని ప్రతి జిల్లాలో ఒక ఇండస్ట్రీయల్ పార్క్ ఏర్పాటు చేస్తామని, అలాగే మరో రెండేళ్లలో రాష్ట్రవ్యాప్తంగా 175 ఇండస్ట్రీయల్ పార్క్ ల ఏర్పాటు చేస్తామని తెలిపారు. కనీసం మండలానికో ఇండస్ట్రీయల్ పార్క్ ఏర్పాటు లక్ష్యంగా ప్రణాళికలు రూపొందించి అమలు చేయనున్నామని తెలిపారు. రాష్ట్రంలో 20 లక్షల మందికి ఉద్యోగ కల్పనలో భాగంగా ఇప్పటి నుంచే పారిశ్రామిక అనుకూల విధానాలు అవలంభిస్తున్నామన్నారు. దేశంలోనే మన రాష్ట్రం మొదటి స్థానంలో నిలిచేలా ఇండస్ట్రీయల్ పాలసీ రూపొందించి అమలు చేయనున్నామని తెలిపారు. ఉపాధి, ఉద్యోగ కల్పనే ధ్యేయంగా సీఎం ఆధ్వర్యంలో ముందుకు వెళుతున్నామని వివరించారు. పి3, పి4 విధానంలో ఇండస్ట్రీయల్ పార్క్ లను అభివృద్ధి చేయనున్నామని తెలిపారు. పారిశ్రామికంగా ప్రైవేటు పార్కులు ఏర్పాటు చేయాలన్న ఔత్సాహిక పారిశ్రామికవేత్తలకు కూడా ప్రభుత్వం అవసరమైన ప్రోత్సహాకాలు అందించేలా చర్యలు తీసుకుంటున్నామన్నారు.

సాంఘిక సంక్షేమ శాఖ ఔట్‌సోర్సింగ్ సిబ్బందికి 12 నెలల వేతనాలు ఇవ్వాలి

తాడేపల్లిలో డైరెక్టర్ కు వినతి పత్రం అందజేసిన గవర్నమెంట్ ఔట్సోర్సింగ్ ఎంప్లాయిస్ అసోసియేషన్

విజయవాడ.ఏప్రిల్4,ప్రభాతవార్తప్రతినిధి: ఈ రాష్ట్రంలో సాంఘిక సంక్షేమ శాఖ వసతి గృహాల్లో ఔట్సోర్సింగ్‌లో పనిచేస్తున్న వంట మనుషులు, సర్వెంట్లు, కాపలాదారులు కూడా ప్రభుత్వం 12 నెలల వేతనం ఇవ్వాలని గవర్నమెంట్ ఔట్సోర్సింగ్ ఎంప్లాయిస్ అసోసియేషన్ ఏపీ రాష్ట్ర అధ్యక్షులు పాణ్యం వేణు, ప్రధాన కార్యదర్శి అల్లం సురేష్ బాబు ప్రభుత్వాన్ని కోరారు. రాష్ట్రంలో సాంఘిక సంక్షేమ శాఖ వసతి గృహాల ఔట్సోర్సింగ్ నాల్గవ తరగతి సిబ్బంది పడుతున్న ఇబ్బందులను దృష్టిలో ఉంచుకొని శుక్రవారం గవర్నమెంట్ ఔట్సోర్సింగ్ ఎంప్లాయిస్ అసోసియేషన్ రాష్ట్ర నాయకత్వం తాడేపల్లిలోని సాంఘిక సంక్షేమ శాఖ డైరెక్టర్ ను కలిసి వినతిపత్రం అందజేసింది. సంక్షేమ వసతి గృహాల ఔట్సోర్సింగ్ ఉద్యోగుల అసోసియేషన్ రాష్ట్ర అధ్యక్షురాలు చిన్నం సుశీల (నాని), ప్రధాన కార్యదర్శి సిరిగం జ్ఞాన శేఖర్ ఆధ్వర్యంలో గవర్నమెంట్ ఔట్సోర్సింగ్ ఎంప్లాయిస్ అసోసియేషన్ ప్రతినిధులు డైరెక్టర్ ని కలిసి సమస్యపై వినతి పత్రం అందజేశారు. ఈ సందర్భంగా రాష్ట్ర అధ్యక్షుడు పాణ్యం వేణు మాట్లాడుతూ రాష్ట్రంలో అన్ని సంక్షేమ శాఖల్లో పని చేస్తున్న ఔట్సోర్సింగ్ ఉద్యోగులకు ప్రభుత్వం 12 నెలల వేతనాలు చెల్లిస్తున్నప్పటికీ సాంఘిక సంక్షేమ శాఖ వసతి గృహాల్లో పనిచేసే ఔట్సోర్సింగ్ ఉద్యోగులకు మాత్రం రాష్ట్ర ప్రభుత్వం 10 నెలలకు మాత్రమే వేతనాలు చెల్లించడం బాధాకరమన్నారు. ఇతర సంక్షేమ శాఖలో అదే తరహా పనిచేస్తున్న వారందరికీ ఆయా శాఖలు 12 నెలలు వేతనాలు అందిస్తున్నప్పటికీ సాంఘిక సంక్షేమ శాఖ మాత్రం వారికి వేసవి సెలవుల్లో విధులు కేటాయించకుండా 50 రోజులు పాటు వీరిని తాత్కాలికంగా తొలగించడం జరుగుతుందన్నారు. 50 రోజులు పాటు వేతనం అందక సాంఘిక సంక్షేమ శాఖ ఔట్సోర్సింగ్ ఉద్యోగులు వారి కుటుంబాలు పోషణ కష్టతరంగా మారిందని తెలిపారు. రోజువారీ ఖర్చులు, ఇంటి అద్దెలు, కరెంటు చార్జీలు, తదితర వాటికి తాత్కాలికంగా ఉపాధి కోల్పోయి జీతం లేకపోవడంతో అనేక ఇబ్బందులు పడుతూ అప్పులు చేసి కుటుంబాలను కాపాడుకోవాల్సి వస్తుందని తెలియజేశారు. అన్ని సంక్షేమ శాఖలో వసతి గృహాల్లో పనిచేసే ఔట్సోర్సింగ్ సిబ్బందికి వేసవి సెలవుల్లో విధులు కేటాయిస్తున్న సాంఘిక సంక్షేమ శాఖలో మాత్రం ఇందుకు భిన్నంగా రాష్ట్ర అధికారులు వ్యవహరిస్తున్నారని ఈ విషయంపై రాష్ట్ర సాంఘిక సంక్షేమ శాఖ మంత్రివర్యులు ద్వారా త్వరలో ప్రభుత్వం దృష్టికి తీసుకువెళుతుంది.

అమెరికా నాసా ఎన్ఎస్ఎస్‌స్పేస్ సెటిల్మెంట్ కాంటెస్టులో వరుసగా 13వ సారి వరల్డ్ ఛాంపియన్‌గా శ్రీచైతన్య

హైదరాబాద్, ఏప్రిల్ 04, ప్రభాతవార్తః అమెరికా నాసా, ఎన్ఎస్ఎస్ సెటిల్మెంట్ కాంటెస్ట్ 2025లో శ్రీచైతన్య స్కూల్ వరుసగా 13వ సారి విజయ దుందుభి మ్రోగించింది. ప్రపంచవ్యాప్తంగా 25 దేశాలు పాల్గొన్న ఈ పోటీలో ఇండియాకు మొత్తం 60 అవార్డులు రాగా అందులో 50 .. అంటే 30 అవార్డులు ఒక్క శ్రీచైతన్య విద్యార్థులే సాధించటం ద్వారా ఇండియాను ప్రపంచ నం.1 గా నిలబెట్టారు. శ్రీచైతన్య విద్యాసంస్థల డైరెక్టర్ సీమ మాట్లాడుతూ వరుసగా మూడవసారి కూడా శ్రీచైతన్య స్కూలు క్యాష్ అవార్డులను గెలుచుకోవటం గర్వకారణమన్నారు. ఇంతవరకు ప్రపంచంలో ఏ విద్యాసంస్థ ఇటువంటి ఘనత సాధించలేదని ఆమె అన్నారు. సీమ మాట్లాడుతూ మొత్తంగా శ్రీచైతన్య స్కూలు, ఈ కాంటెస్టులో ప్రపంచస్థాయిలో ఫస్ట్, సెకండ్, థర్డ్ ప్రైజులతో సహా 30 అవార్డులను గెలుచుకుందని తెలిపారు. ఇండియా గెలుచుకున్న 60 అవార్డులలో సగానికి సగం 30 అవార్డులను శ్రీచైతన్య విద్యార్థులే కైవసం చేసుకున్నారని తెలిపారు. తమ స్కూలు నుండి 30 అవార్డ్ విన్నింగ్ ప్రాజెక్టులలో 369 మంది విద్యార్థులు పాల్గొన్నారని తెలిపారు.

సాధించిన మొత్తం అవార్డుల సంఖ్యలో కానీ, క్యాష్ అవార్డుల సంఖ్యలో కానీ, ప్రపంచంలో మరే ఇతర విద్యాసంస్థ కూడా శ్రీచైతన్య స్కూల్ దరిదాపుల్లో కూడా లేదని తెలిపారు. వరుసగా 13వ సంవత్సరం శ్రీచైతన్య స్కూల్ వరల్డ్ ఛాంపియన్‌గా నిలిచిందన్నారు. శ్రీచైతన్య విద్యా సంస్థలను ఇంతటి ఘన విజయంతో ప్రపంచ నం.1 గా నిలపటంలో భాగస్వాములైన విద్యార్థులు, తల్లిదండ్రులు, బోధన, బోధనేతర సిబ్బందిని సీమ అభినందించారు.

నేటి నుంచి సీమ మీదుగా మరికొన్ని వేసవి ప్రత్యేక రైళ్లు

గుంతకల్లు రైల్వే,ఏప్రిల్ 4,ప్రభాతవార్త రాయలసీమ మీదుగా హుబ్లీ-బనారస్-హుబ్లీ, బెంగళూరు-గుల్బర్గా-బెంగళూరు మధ్య వేసవి ప్రత్యేక రైలు సర్వీసులను నడుపుతున్నట్లు రైల్వే వర్గాలు తెలిపాయి. హుబ్లీ నుంచి బెనారస్ వెళ్లే నెంబర్ 07323ప్రత్యేక వీక్లీ ఎక్స్‌ప్రెస్ రైలు ఏప్రిల్ 5,12,19, 26, మే 3,10వ తేదీల్లో ప్రతి శనివారం ఉదయం 9గంటలకు హుబ్లీ నుంచి సోమవారం మధ్యాహ్నం 1-15గంటలకు బెనారస్ చేరుకుంటుంది. తిరుగు ప్రయాణంలో బెనారస్ నుంచి హుబ్లీ వెళ్లే నెంబర్ 07324ప్రత్యేక వీక్లీ ఎక్స్‌ప్రెస్ ఏప్రిల్ 8,15,22,29, మే 6,13వ తేదీల్లో ప్రతి మంగళవారం ఉదయం 9గంటలకు బెనారస్ నుంచి బయలుదేరి గురువారం 10గంటలకు హుబ్లీ చేరుకుంటుంది. ఈ రైళ్లు మార్గమధ్యలో హవేరీ, రాణిబెన్నూరు, హరిహార్, దావణగేరి, చిక్ బజార్, కడూర్, అరసికెర, తుంకూరు.

జగన్మాత దుర్గమ్మకు వేదోక్తంగా పుష్పార్చన

ఇంద్రకీలాద్రి, ఏప్రిల్ 4, ప్రభాత'వార్త' ఆదిపరాశక్తి, జగన్మాత దుర్గమ్మవారికి శుక్రవారం కాగడా మల్లెలు, జాజులు, మరువములతో ప్రత్యేక పుష్పార్చన నిర్వహించారు. వసంత నవరాత్రోత్సవాల్లో భాగంగా వేద పండితుల మంత్రోచ్చారణల నడుమ దుర్గమ్మవారికి నిర్వహించే పుష్పార్చనకు సంబంధించిన పుష్పాలను నూతనంగా నిర్మించిన పూజామండపంకుమేళతాళాలు, మంగళవాయిద్యాలు, మంత్రపఠనోచ్చారణల నడుమ తీసుకొచ్చారు. అక్కడ దుర్గమ్మ వారు పుష్పార్చనలందుకుని భక్తులను అనుగ్రహించారు. దుర్గమ్మవారికి శుక్రవారం నాడు పల్లకీసేవ వైభవంగా నిర్వహించారు. శ్రీ గంగా భవానీ సమేత దుర్గమ్మవార్లను ప్రత్యేక పల్లకీలో వేంచేపు చేసి ఆలయం చుట్టూ ముమ్మారు ప్రదక్షణచేసి అనంతరం శ్రీ అమ్మవారికి దర్బార్ సేవ జరిపించి ప్రత్యేక పూజాదికాలు జరిపారు. శ్రీ అమ్మవారికి ఆలయ జమా ఖర్చుల వివరాలను ఆలయ పండితులు నివేదించారు. దుర్గమ్మ ఆలయంలో శుక్రవారం సాయంత్రం కొండపల్లికి చెందిన ఆచార్యులు దాము చరిష్మాదేవి నేతృత్వంలో మూషికవాహన, అయిగిరి నందిని, ఆనందతాండవం, ముద్దుగారే యశోద, కొండలలో నెలకొన్న కీర్తనలకనుగుణంగా కూచిపూడి నృత్య ప్రదర్శనను శిష్యబృందం అభినయించి భక్తుల మన్ననలందుకున్నారు. ప్రదర్శన అనంతరం కళాకారులకు దుర్గమ్మ వారి దర్శనం ఏర్పాటు చేసిన అధికారులు, ప్రసాదం, మెమొంటోలను అందించారు. పూర్వపు కృష్ణాజిల్లా కలెక్టర్ లక్ష్మీకాంతం దంపతులు 2కిలోల 10 గ్రాముల బరువైన 5 వెండి గిన్నెలను శుక్రవారం ఆలయాధికారులకు అందించారు. వారికి దుర్గమ్మ దర్శన ఏర్పాట్లు చేసి, ప్రసాదం, శేషవస్త్రం, మెమొంటోలను అందించారు. వేదపండితులు వేదాశీర్వచనాలు పలికారు.

తిరుమల సమాచారం

చదువుతో బాటు ఉన్నత విలువలు బోధించాలి

- టిటిడి అదనపు ఇఒ వెంకయ్యచౌదరి

తిరుమల,ఏప్రిల్ 4ప్రభాతవార్తప్రతినిధి: ఏడుకొండల వేంకటేశ్వరస్వామి కొలువైన తిరుమలలో స్వామివారిపేరున పాఠశాల నిర్వహించడం, ఇందులో చదువుకుంటున్న విద్యార్థినీవిద్యార్థులు ఎంతో అదృష్టవంతులని టిటిడి అదనపు ఇఒ చిరుమామిళ్ళ వెంకయ్యచౌదరి అన్నారు. పిల్లల భవిష్యత్తు తీర్చిదిద్దడం తల్లిదండ్రులతోబాటు ఉపాధ్యాయులపై ఆధారపడి ఉంటుందన్నారు. దేశానికి మంచి పౌరులను అందించడానికి చదువుతోబాటు ఉన్నత విలువలను బోధించాలని అధ్యాపకులకు సూచించారు. తిరుమలలోని ఎస్వీ ఉన్నతపాఠశాల వార్షికోత్సవంలో పాల్గొన్న ఆయన ఈ పాఠశాలలో అంతర్జాతీయ స్థాయిలో విద్యాప్రమాణాలు ఉండటం, అత్యుత్తమ విద్యాబోధన జరుగుతుండటం ఆనందంగా ఉందన్నారు. విద్యార్థులు, ఉపాధ్యాయులతో కలసి తన చిన్ననాటి జ్ఞాపకాలనుపంచుకున్నారు. చాలాకాలం తరువాత ఇలాంటి కార్యక్రమానికి హాజరవ్వడం తనకు చాలా సంతోషంగా ఉందన్నారు. పాఠశాల ప్రాంగణంలోని ఖాళీస్థలాన్ని విద్యార్థులు నైపుణ్యం వెలికితీసే వివిధ కళలు, క్రీడల కోసం వినియోగించుకోవాలని ఆయన సూచించారు. అనంతరం వివిధ పోటీల్లో ప్రతిభ కనబరచిన విద్యార్థులకు సర్టిఫికెట్లు, పతకాలను చౌదరి ప్రదానం చేశారు. ఈ కార్యక్రమంలో పాఠశాల ప్రత్యేక అధికారి విజయలక్ష్మి, అకడమిక్ ఇన్‌ఛార్జి రంగలక్ష్మీ, పాఠశాల ప్రధానోపాధ్యాయుడు సురేంద్ర, ఉపాధ్యాయులు, విద్యార్థులు తల్లిదండ్రులు పాల్గొన్నారు.

నేడు తిరుమలకు సిజెఐ జస్టిస్ సంజీవ్‌ఖన్నా

-రేపు వేకువజామున శ్రీవారి దర్శనం

తిరుమల,ఏప్రిల్ 4ప్రభాతవార్తప్రతినిధి: భారత ప్రధాన న్యాయమూర్తి జస్టిస్ సంజీవ్‌ఖన్నా కలియుగప్రత్యక్షదైవం శ్రీవేంకటేశ్వరస్వామి దర్శనార్థం శనివారం రాత్రికి తిరుమలకు వస్తున్నారు. ఆయనతో బాటు రాష్ట్ర హైకోర్టు ప్రధాన న్యాయమూర్తి జస్టిస్ ధీరజ్ సింగ్‌ఠాకూర్ కూడా తిరుమలకు చేరుకోనున్నారు. నేటి మధ్యాహ్నం 2గంటలకు తిరుపతి విమానాశ్రయం చేరుకోనున్న జస్టిస్ ఖన్నా తిరుపతిలో కొద్దిసమయం విశ్రాంతి తీసుకుంటారు. రాత్రి 8గంటలకు తిరుమల పద్మావతి అతిథిగృహం చేరుకుంటారు. ఆదివారం వేకువజామున సుప్రభాతసేవలో శ్రీవారిని దర్శించుకోనున్నారు. దర్శనానంతరం ఆయన తిరుగుప్రయాణం కానున్నారు. ఇద్దరు ప్రధాన న్యాయమూర్తులు తిరుమల,తిరుపతి పర్యటనతో టిటిడి అదనపు ఇఒ చిరుమామిళ్ళ వెంకయ్యచౌదరి, తిరుపతి జిల్లా కలెక్టర్ డాక్టర్ వెంకటేశ్వర్, జిల్లా ఎస్పీ హర్షవర్ధన్‌రాజు ,ప్రోటోకాల్, భద్రత, ఇతర సౌకర్యాలు,ఏర్పాట్లపై స్వయంగా పర్యవేక్షిస్తున్నారు.

రద్దీ సమయంలో భక్తులకు అన్నప్రసాదాల పంపిణీ సులభతరం

- రెండు మొబైల్ ఫాస్ట్‌ఫుడ్ వాహనాలు విరాళం

తిరుమల,ఏప్రిల్ 4ప్రభాతవార్తప్రతినిధి: కలియుగప్రత్యక్షదైవం తిరుమల శ్రీవేంకటేశ్వరస్వామికి పలురకాలుగా తమ స్థాయిలో విరాళాలిస్తున్న దాతలు రోజురోజుకూ ముందుకు వస్తున్నారు. తాజాగా తిరుమలకు వస్తున్న భక్తుల రద్దీని దృష్టిలో ఉంచుకుని వెలుపల క్యూలైన్లలో వేచివుండే వారికి అన్నప్రసాదాలు సులభతంగా వితరణ చేయడానికి టిటిడికి దాతలు సహకరించారు. 45లక్షలు రూపాయలు విలువైన రెండు మొబైల్ పాస్టుఫుడ్ వ్యాన్లను విరాళంగా అందించారు. బెంగుళూరు దాత ఎంఎస్ రామయ్య విద్యాసంస్థలకు చెందిన ఎంఎస్ సుందర్‌రామ్ రెండు మొబైల్ వ్యాన్ వాహనాలను విరాళమిచ్చాడు.

5-4P□g7exHMNWJQE.qxd:5-4P□g7exHMNWJQE.qxd 01/01/01 9:53 AM Page 1

ముఖ్యమంత్రి రేవంత్‌రెడ్డి ఫొటోలు, విడియోల మార్ఫింగ్

టిజిసిఎస్‌బిలో కేసు నమోదు

హైదరాబాద్, ఏప్రిల్ 4, ప్రభాతవార్త: సిఎం రేవంత్‌రెడ్డి ఫొటోలతోపాటు విడియోలను కొందరు మార్ఫింగ్ చేసి ఫేస్‌బుక్‌లో పోస్టు చేసిన ఉదంతంపై తెలంగాణ సైబర్ సెక్యూరిటీ బ్యూరో (టిజిసిఎస్‌బి) చర్యలకు ఉపక్రమించింది. దీనిపై తెలంగాణ మత్స్య సహకార సమాఖ్య ఛైర్మన్ మెట్టు సాయికుమార్ చేసిన ఫిర్యాదు మేరకు టిజిసిఎస్‌బి కేసు నమోదు చేసింది. సిఎం రేవంత్ రెడ్డి ఫోటోలు, వీడియోలను మార్ఫింగ్ చేసి పోస్టు చేసిన సామాజిక మాధ్యమ ఖాతాను పోలీసులు ఎఫ్ఐఆర్‌లో చేర్చారు. ఈ ఖాతాకు సంబంధించిన సోషల్ మీడియా ప్రతినిధుల వివరాలను పోలీసులు తెలుసుకుని వారిని అదుపులోకి తీసుకుని విచారిస్తున్నట్లు సమాచారం.

నెలాఖరులో ఎస్ఎస్‌సి ఫలితాలు!

కొనసాగుతున్న మూల్యాంకనం

హైదరాబాద్, ఏప్రిల్ 4, ప్రభాతవార్త: రాష్ట్రంలో మార్చి 21 నుంచి ప్రారంభమైన ఎస్ఎస్‌సి పరీక్షలు ప్రశాంతంగా ముగిశాయి. ఎస్ఎస్‌సి పరీక్షల ఫలితాలను నెలాఖరులో విడుదల చేయడానికి అధికారులు కసరత్తు చేస్తున్నారు. ఇప్పటికే జవాబు పత్రాల మూల్యాంకనం కొనసాగుతున్న నేపథ్యంలో.. ఈ నెల 13తో ముగించాలని అధికారులు ప్రణాళికను సిద్ధం చేశారు. మార్చి 21 నుంచి జరుగుతున్న 10వ తరగతి వార్షిక పరీక్షలు శుక్రవారం(ఏప్రిల్4)తో ప్రశాంతంగా ముగిశాయి. ఈ నెల 2తో ప్రధాన పరీక్షలు ముగియగా.. ఒకేషనల్, ఓఎస్ఎస్‌సి పరీక్షలతో కలిపి శుక్రవారంతో మొత్తం పరీక్షలు పూర్తయ్యాయి. ఎస్ఎస్‌సి పరీక్షల నిర్వహణ కోసం రాష్ట్ర వ్యాప్తంగా 2650 పరీక్షా కేంద్రాలనను ఏర్పాటు చేసిన విషయం తెలిసిందే. పరీక్షలను ఉదయం 9.30 గంటల నుంచి మధ్యాహ్నం 12.30 గంటల వరకు నిర్వహించారు. మార్చి 21 నుంచి ప్రారంభమైన 10వ తరగత వార్షిక పరీక్షల జవాబు పత్రాల మూల్యాంకనం మార్చి 26 నుంచే ప్రారంభమైంది. ప్రతి ఏడాది మాదిరిగానే ఈ ఏడాది కూడా.. లాంగ్వేజెస్ పరీక్షలు ముగియగానే జవాబుపత్రాల మూల్యాంకనాన్ని మార్చి 26నే ప్రారంభించారు. రాష్ట్ర వ్యాప్తంగా 19 సెంటర్లలో స్పాట్ వాల్యుయేషన్ కొనసాగుతోంది. 10వ తరగతి పరీక్షలకు 5.05 లక్షల మంది విద్యార్థులు ఫీజు చెల్లించగా.. వారిలో 99 శాతం మంది విద్యార్థులు పరీక్షలకు హాజరయ్యారు. ఎస్ఎస్‌సి మూల్యాంకనాన్ని ఏప్రిల్ 13 వరకు ముగించాలని అధికారులు భావిస్తున్నారు. మూల్యాంకనం పూర్తయిన తరువాత.. ఏప్రిల్ నెలాఖరులో ఎస్ఎస్‌సి ఫలితాలను విడుదల చేయడానికి పాఠశాల విద్య శాఖ అధికారులు కసరత్తు చేస్తున్నట్టు తెలుస్తోంది.

ఉద్యోగుల పెండింగ్ బిల్లులను తక్షణమే విడుదల చేయాలి

డిప్యూటీ సిఎం భట్టిని కలిసిన రెవెన్యూ ఉద్యోగులు జెఎసి నాయకులు

హైదరాబాద్, ఏప్రిల్ 4, ప్రభాతవార్త:ఉద్యోగుల పెండింగ్ బిల్లులను వెంటనే విడుదల చేయాలని కోరుతూ శుక్రవారం ఉదయం ప్రజాభవన్‌లో జేఏసీ ఛైర్మన్ లచ్చిరెడ్డి ఆధ్వర్యంలో జేఏసీ ప్రతినిధులు డిప్యూటీ సిఎం భట్టి విక్రమార్కను కలిసి వినతి పత్రం అందించారు. ఈ అనంతరం ఆయన

మీడియా ప్రతినిధులతో మాట్లాడుతూ.. ఉద్యోగుల సమస్యలను సానుకూలంగా స్పందించిన డిప్యూటీ సీఎం మాట్లాడుతూ.. ఉద్యోగులు సమస్యలను పరిష్కరిస్తామని, త్వరలో పెండింగ్ బిల్లులను విడుదల చేస్తామని హామీ ఇచ్చారని తెలిపారు.ప్రభుత్వ ఉద్యోగులు పెండింగ్ బిల్లులకు త్వరలో మోక్షం లభిస్తుందని ఆయన ఆశాభావం వ్యక్తం చేశారు. డిప్యూటీ సిఎంను కలిసిన వారిలో డిప్యూటీ కలెక్టర్ల అసోసియేషన్ కార్యదర్శి కె. రామకృష్ణ, టిజిటిఏ రాష్ట్ర అధ్యక్షుడు రాములు, ప్రధాన కార్యదర్శి రమేష్ పాక తదితరులు పాల్గొన్నారు.

విఆర్‌ఒల సేవలను పరిగణనలోకి తీసుకోకపోవడం అన్యాయం

టివిఆర్‌ఒ జెఎసి

హైదరాబాద్, ఏప్రిల్ 4, ప్రభాతవార్త: రద్దయిన వీఆర్వోలు మరియు వీఆర్ఏలను గ్రామస్థాయి ఉద్యోగులుగా జిపిఓలుగా నియమించేందుకు ప్రభుత్వం ప్రక్రియను ప్రారంభించినా, ఈ నియామక ప్రక్రియలో విఆర్వో, విఆర్ఏల గత సేవలను పరిగణించకపోవడం, పరీక్ష నిర్వహణ విధానాన్ని ప్రవేశపెట్టడం అన్యాయమని టివిఆర్‌వో జేఏసీ నాయకులు డిమాండ్ చేశారు. శుక్రవారం నాంపల్లిలోని టిఎన్జీవో భవన్‌లో టివిఆర్‌వో జేఏసీ సమావేశం జరిగింది.ఈ సమావేశంలో వారు జీవో నెం 129పై పూర్తి స్థాయిలో చర్చించారు. అనంతరం వారు మాట్లాడుతూ జీవో నెంబర్ 129ను సవరించి, ఎలాంటి పరీక్షలు లేకుండా, గత సర్వీసును పూర్తిగా గుర్తించి, రెవెన్యూ శాఖలో నియామక ప్రక్రియను పూర్తి చేయాలని వారు డిమాండ్ చేశారు.ఈ సమావేశంలో జేఏసీ ఛైర్మన్ సతీష్, హరాలే సుధాకర్‌రావు తదితరులు పాల్గొన్నారు.

ప్రజావాణిలో దరఖాస్తులు అందజేస్తున్న దరఖాస్తుదారులు

ప్రజావాణికి అందిన దరఖాస్తులు 244

హైదరాబాద్ (బేగంపేట) ఏప్రిల్ 4, ప్రభాతవార్త: మహాత్మా జ్యోతిబా ఫూలే ప్రజాభవన్‌లో శుక్రవారం నిర్వహించిన ప్రజావాణి కార్యక్రమంలో మొత్తం 244 దరఖాస్తులు అందాయి. వీటిలో పంచాయతీరాజ్, గ్రామీణాభివృద్ధి శాఖకు సంబంధించి 53 దరఖాస్తులు, విద్యుత్ శాఖకు సంబంధించి 30 దరఖాస్తులు, రెవెన్యూ పరమైన సమస్యలకు సంబంధించి 47 దరఖాస్తులు, హోంశాఖ సమస్యలకు సంబంధించి 21 దరఖాస్తులు, ప్రవాసీ ప్రజావాణి 1 దరఖాస్తు, ఇందిరమ్మ ఇళ్ల పథకం కోసం 199 దరఖాస్తులు వచ్చాయి. ఇతర శాఖలకు సంబంధించి 47 దరఖాస్తులు అందినట్లు అధికారులు తెలిపారు. ప్రజావాణి ఇన్‌చార్జి, రాష్ట్ర ప్రణాళికా సంఘం వైస్‌ఛైర్మన్ డా.జి. చిన్నారెడ్డి, స్టేట్ నోడల్ అధికారి దివ్య దరఖాస్తులు స్వీకరించారు. ప్రజల సమస్యలు విని సంబంధిత అధికారులతో ఫోన్‌లో మాట్లాడి సమస్యలను పరిష్కరించారు.

సన్న బియ్యం పంపిణీ చరిత్రాత్మకం

దేశంలోనే మొదటి రాష్ట్రం తెలంగాణ

కాటారంలో సన్నబియ్యం పంపిణీలో పాల్గొన్న మంత్రి శ్రీధర్‌బాబు

సన్నబియ్యం పంపిణీ కార్యక్రమంలో మంత్రి శ్రీధర్‌బాబు

కాటారం, ఏప్రిల్ 4, ప్రభాతవార్త: రాష్ట్ర ప్రభుత్వం ప్రజా పంపిణీ వ్యవస్థ ద్వారా నిరుపేదలకు ఉచితంగా సన్నబియ్యం పంపిణీ చేయడం చారిత్రాత్మకమని రాష్ట్ర ఐటీ, పరిశ్రమల శాఖ మంత్రి దుద్దిళ్ల శ్రీధర్‌బాబు అన్నారు. శుక్రవారం కాటారం మండలకేంద్రంలోని బిఎల్ఎం గార్డెన్‌లో పౌరసరఫరాల శాఖ ఆధ్వర్యంలో కాటారం, మహముత్తారం, మల్హర్‌రావు, మహదేవపూర్, పలిమెల మండలాలకు చెందిన రేషన్ బియ్యం లబ్దిదారులకు జరిగిన సన్నబియ్యం ఉచిత పంపిణీ కార్యక్రమానికి ఆయన ముఖ్య అతిథిగా పాల్గొని కొండపర్తి పద్మకు సన్నబియ్యం అందించి పథకాన్ని ప్రారంభిం చారు. ఈసందర్భంగా జరిగిన సమావేశంలో మంత్రి శ్రీధర్‌బాబు మాట్లాడుతూ.. నిరుపేదలకు సన్న బియ్యం పంపిణీ చేయా లని చొరవ తీసుకున్న దేశంలో మొదటి రాష్ట్రం తెలంగాణ అని తెలిపారు. గొప్ప మానవీయ పథకాన్ని ప్రారంభించి మంత్రులు, కార్పోరేషన్ ఛైర్మన్‌లు, జిల్లా కలెక్టర్‌లు తినే సన్నబియ్యం నిరుపేదలకు అందిస్తున్నందుకు రాష్ట్ర ముఖ్యమంత్రి రేవంత్‌రెడ్డికి, పౌరసరఫరాల శాఖ మంత్రి ఉత్తమ్ కుమార్ రెడ్డికి ధన్యవాదాలు తెలిపారు. రాష్ట్రం అంతటా ఏప్రిల్ 1నుండి పిడిఎస్‌లో సన్నబియ్యం పంపిణీ ప్రారంభమయిందని తెలిపారు. 3.10కోట్ల మంది లబ్దిదారులకు సన్న బియ్యం పంపిణీ కోసం రాష్ట్ర ప్రభుత్వంపై అదనపు ఆర్థిక భారం దాదాపు రూ.2858 కోట్లు అవుతుందని అయినా నిరుపేదలకు సన్నబియ్యం పంపిణీ చేస్తున్నామని తెలిపారు. మంథని నియోజకవర్గంలో 41,045మంది కార్డుదారులున్నారని, ఈపథకం అమలుతో 1,17,069మంది లబ్దిదారులకు ప్రయోజనం చూకూరనుందని తెలిపారు. నియోజకవర్గంలో ఇల్లులేని నిరుపేదలకు 3,500ఇందిరమ్మ ఇండ్లు మంజూరు చేస్తామని తెలిపారు. రానున్న 15రోజుల్లో ఇల్లు లేని నిరుపేదల జాబితా తయారు చేయాలని, అధికారులు అర్హులైన వారికి మంజూరు చేయాలని అన్నారు. రాజీవ్ యువ వికాసం పథకం ద్వారా నిరుద్యోగ యువతీ, యువకులు స్వయం ఉపాధిని కల్పించనున్నట్లు తెలిపారు. ఈపథకానికి దరఖాస్తు చేయడానికి ఈనెల 14చివరి తేదీ అని తెలిపారు. మంజూరు ఉత్తర్వులు జారీ తదుపరి యూనిట్లు సక్రమంగా జరిగేలా చర్యలు తీసుకొని ఆదాయ వనరులు సమకూర్చుటకు చర్యలు చేపట్టనున్నట్లు తెలిపారు. కార్యక్రమంలో జిల్లా అదనపు కలెక్టర్‌లు అశోక్ కుమార్, విజయలక్ష్మీ, కాటారం సబ్‌కలెక్టర్ మయాంక్ సింగ్, పౌరసరఫరాల అధికారి శ్రీనాథ్, పౌరసరఫరాల డిఎం రాములు తదితరులు పాల్గొన్నారు.

ఫార్మాసిటీ రైతుల భూముల జోలికి వెళ్లొద్దు

రైతు పోరాటాలకు సంపూర్ణ మద్దతు

సిపిఎం రాష్ట్ర కార్యదర్శి జాన్‌వెస్లీ

హైదరాబాద్, ఏప్రిల్ 4, ప్రభాతవార్త: ఫార్మాసిటీ రైతుల భూముల జోళికి వెళ్ళొద్దని.. రైతు పోరాటాలకు తమ పార్టీ సంపూర్ణ మద్దతు ఉంటుందని సిపిఐ(ఎం) తెలంగాణ రాష్ట్ర కార్యదర్శి జాన్‌వెస్లీ స్పష్టం చేశారు. రంగారెడ్డి జిల్లా యాచారం మండలంలోని మేడిపల్లి తదితర గ్రామాల్లోని దాదాపు 800 మంది రైతులు 2000 ఎకరాల భూములను ఫార్మాసిటీకి ఇవ్వబోమని సుప్రీంకోర్టును ఆశ్రయించారని గుర్తు చేశారు. కోర్టు కూడా రైతులకు అనుకూలంగానే తీర్పునిచ్చిందని.. అయినప్పటికీ గురువారం వందలాది మంది పోలీసులు, రెవెన్యూ అధికారులు ఆ భూముల్లోకి ప్రవేశించి బలవంతంగా కంచె వేసి, అడ్డుకున్న రైతులను అరెస్టు చేస్తున్నారని జాన్‌వెస్లీ మండిపడ్డారు. పోలీసుల చర్యను తమ పార్టీ తీవ్రంగా ఖండిస్తుందన్నారు. రైతులు చేస్తున్న పోరాటాలకు సంపూర్ణ మద్దతునిస్తుందని స్పష్టం చేశారు. ఫార్మాసిటీ కోసం భూమి కోల్పోయిన రైతులను కూడా రాష్ట్ర ప్రభుత్వం తీవ్రంగా మోసం చేసిందని.. రైతుల సమస్యలు పరిష్కరించకుండా, రైతులతో చర్చించలేదన్నారు. కోట్ల రూపాయలు విలువ చేసే ఈ భూములకు ఎకరాకు కేవలం రు. 8లక్షల నుండి రూ. 16 లక్షలు మాత్రమే ఇచ్చి చేతులు దులుపుకుందని విమర్శించారు. భూములను రైతుల నుంచి లాక్కుని కార్పొరేట్ సంస్థలకు అప్పగించే పనికి పూనుకున్నదని.. ఎకరాకు 120 గజాల ఇంటి స్థలాన్ని ఇస్తామని నమ్మించి కేవలం పట్టాలిచ్చారు తప్ప.. నేటికీ స్థలాలు చూపించలేదని జాన్‌వెస్లీ మండిపడ్డారు. రైతులకు పరిహారం పెంచాలని, ఇంటి స్థలాలు వెంటనే చూపాలని బాధితులు ఆందోళనలు చేస్తున్నారని తెలిపారు. ఫార్మాసిటీని రద్దుచేసి, సేకరించిన భూములను కూడా తిరిగి రైతులకే ఇస్తామని సీఎం రేవంత్‌రెడ్డి హామీనిచ్చారని.. కానీ ఇప్పుడు ఆ భూములను మళ్ళీ లాక్కునే ప్రయత్నం చేస్తున్నారన్నారు. ఈ భూములను గుంజుకోవడానికి రికార్డుల్లో రైతుల పేర్లు లేకుండా చేసి, వారికి ఎలాంటి రాయితీలు రాకుండా, వారి భూములను అమ్ముకోకుండా ప్రభుత్వం ఇబ్బందులకు గురిచేస్తుందన్నారు. రైతుల పట్ల ప్రభుత్వం ఇదే పద్ధతిలో నియంతృత్వ ధోరణికి పూనుకుంటే రైతుల ఆగ్రహానికి గురికావాల్సి వస్తుందని జాన్‌వెస్లీ హెచ్చరించారు.

తూప్రాన్‌లో ట్రామా కేంద్రం ఏర్పాటు

ప్రైవేటు దవాఖానకు దీటుగా ప్రభుత్వాస్పత్రులు ఉండాలి

వైద్య, ఆరోగ్య శాఖ మంత్రి దామోదర రాజనర్సింహ

సంగారెడ్డి బ్యూరో, ఏప్రిల్ 4, ప్రభాతవార్త: ప్రభుత్వ దవాఖానలు ప్రైవేటు దవాఖానకు ధీటుగా ఉండాలని, పరిశుభ్రమైన వాతావరణంలో వైద్యం జరగాలని రాష్ట్ర వైద్య, ఆరోగ్య శాఖ మంత్రి దామోదర రాజనర్సింహ అన్నారు. శుక్రవారం తూప్రాన్‌లోని ఆరోగ్య కేంద్రంలో డయాలసిస్ కేంద్రాన్ని మంత్రి దామోదర రాజనర్సింహ, జిల్లా కలెక్టర్ రాహుల్ రాజ్‌తో కలిసి ప్రారంభించారు. అనంతరం జిల్లా వైద్య అధికారులతో సమీక్ష సమావేశం నిర్వహించారు. ఈ సందర్భంగా మంత్రి దామోదర రాజనర్సింహ మాట్లాడుతూ తూప్రాన్‌లో డయాలసిస్ కేంద్రం ఏర్పాటు వల్ల రోగులకు మంచి జరుగుతుందన్నారు. వైద్య వృత్తి చాలా పవిత్రమైందన్నారు. ప్రభుత్వ ధవాఖానలు ప్రైవేటు ఆసుపత్రుల కంటే ధీటుగా ఉండాలన్నారు. ఆసుపత్రి వాతావరణం పరిశుభ్రంగా ఉండాలని, పరిశుభ్రమైన వాతావరణంలో వైద్యం జరగాలన్నారు. సీ సెక్షన్ ఆపరేషన్లు తగ్గించారని, ఇంకా కూడా తగ్గాలని వైద్యులకు సూచించారు. రాష్ట్ర వ్యాప్తంగా రీజినల్ క్యాన్సర్ కేంద్రాలను ఏర్పాటు చేయాలని దృష్టి సారించమన్నారు. రోగులను డాక్టర్లు కస్టమర్లుగా ట్రీట్ చేయాలన్నారు. రోగులను ఏ సందర్భంలోనైనా ప్రైవేట్ ఆస్పత్రులకు పంపించొద్దని అధికారులకు సూచించారు. ఇంకేదైనా సమస్యలు ఉంటే తన దృష్టికి తేవాలని అధికారులను ఆదేశించారు. తూప్రాన్ ఆసుపత్రిలో 05 డయాలసిస్ యూనిట్స్ 80 లక్షల రూపాయల వ్యయంతో నెలకొల్పడం జరిగిందని, సిబ్బంది నియామక విషయంలో ముగ్గురు టెక్నీషియన్స్, స్టాఫ్ నర్స్, ఒక డేటా ఎంట్రీ ఆపరేటర్‌తో ప్రతిరోజు 20 మందికి డయాలసిస్ సేవలు అందించవచ్చని తెలిపారు. ఈ కార్యక్రమంలో జిల్లా కలెక్టర్ రాహుల్ రాజ్, వైద్య విధాన పరిషత్ కమాషనర్ డాక్టర్ అజయ్ కుమార్, జిల్లా వైద్య, ఆరోగ్యశాఖ అధికారి డాక్టర్ శ్రీరామ్, డిసిహెచ్ఓ శివ దయాల్, మెడికల్ సూపరింటిండెంట్ అమర్ సింగ్, నర్సాపూర్, తూప్రాన్, రామాయంపేట ఆసుపత్రుల సూపరింటిండెంట్‌లు తదితరులు పాల్గొన్నారు.

తూప్రాన్‌లో డయాలసిస్ కేంద్రాన్ని ప్రారంభిస్తున్న మంత్రి దామోదర రాజనర్సింహ, కలెక్టర్ రాహుల్‌రాజ్

కేంద్ర మంత్రులను కలిసిన ఎంపి ఈటల

మల్కాజిగిరి సమస్యలను పరిష్కరించాలంటూ వినతి

హైదరాబాద్, ఏప్రిల్ 4, ప్రభాతవార్త: సుచిత్ర ఎంఎంటిఎస్ రైల్వే స్టేషన్‌కి మిలిటరీ ల్యాండ్ ఆనుకొని ఉన్నదని, అక్కడి ప్రజలకు రహదారి లేకపోవడంతో ఇబ్బందులు ఎదుర్కొంటున్నారని డిఫెన్స్ స్థలానికి సంబంధించిన సమస్యను పరిష్కరించాలని కేంద్రమంత్రి రాజ్‌నాథ్ సింగ్‌ను ఎంపి ఈటల రాజేందర్ కోరారు. శుక్రవారం ఢిల్లీలో ఉన్న ఎంపి ఈటల రాజేందర్ నియోజకవర్గ సమస్యలపై పలువురు కేంద్ర మంత్రులను కలిసి వినతి పత్రాలు అందించారు. రైల్వే మంత్రిని అశ్వినీవైష్ణవ్‌ను కలిసి పలు అంశాలపై చర్చించారు. ఆర్‌యుబి, ఆర్‌ఓబిలు నిర్మాణాలు పూర్తికాకపోవడంతో గంటల తరపడి లక్షల మంది ఇబ్బందిపడుతున్నారని ఈ సమస్యను పరిష్కరించాలని కోరారు. అదేవిధంగా ఆదిలాబాద్ పార్లమెంట్ పరిధిలో ఒక్క చోట వందేభారత్ ట్రైన్ ఆగడం లేదని వివరించారు. దీంతో పాటు చర్లపల్లి రైల్వే టర్మినల్ పలు రైళ్లు ఆగడం లేదని,అన్ని రైళ్లు ఆగేలా చర్యలు తీసుకోవాలన్నారు. మల్కాజగిరి పార్లమెంట్ పరిధిలో చెరువులన్నీ మంచి నీటితో ఉండేది, ఇప్పుడు దుర్గాంధపూరితంగా మారిపోయియని, రాష్ట్ర ప్రభుత్వం వద్ద డబ్బులు లేవని, జలశక్తి మిషన్ ద్వారా డ్రైనేజి, డ్రింకింగ్ వ్యవస్థ కోసం, చెరువులోకి వచ్చే డ్రైనేజి డైవర్ట్ చేసే దాని కోసం 133 కోట్ల రూపాయలు ఇవ్వడం జరిగింది. దానిని సంపూర్నంగ వినియోగించాలని జల శక్తి మంత్రిని కోరారు. హైదరాబాద్ సెంట్రల్ యూనివర్సిటీ సంబంధిచినటువంటి భూముల విషయంలో అప్పనంగా, అడ్డగోలుగా రియల్ ఎస్టేట్ బ్రోకర్ లాగా అమ్ముకునే ప్రయత్నం చేస్తే ఊరుకోమన్నారు.

హెచ్‌సియు భూములపై ప్రభుత్వం పునరాలోచించాలి

వక్ఫ్ బిల్లు ఆమోదంతో లౌకిక వ్యవస్థకు చీకటి రోజులు

సిపిఐ జాతీయ కార్యదర్శి నారాయణ

హైదరాబాద్, ఏప్రిల్ 4, ప్రభాతవార్త: తెలంగాణ రాష్ట్ర ప్రభుత్వం హెచ్‌సియూ భూముల అంశంపై పునరాలోచన చేయాలన్నారు సిపిఐ జాతీయ కార్యదర్శి డాక్టర్ కె నారాయణ. పార్లమెంటులో వక్ఫ్ బిల్లు ఆమోదం పొందడంతో లౌకిక వ్యవస్థకు చీకటి రోజులు వచ్చాయని ఆవేదన వ్యక్తం చేశారు. శుక్రవారం నారాయణ ఢిల్లీలో మీడియాకు విడుదల చేసిన వీడియోలో పలు అంశాలను ప్రస్తావించారు.

సుప్రీంకోర్టు దాకా హెచ్‌సియూ భూముల అంశం వచ్చిందని.. కోర్ట్ దీనిపై ఎటువంటి తీర్పు ఇస్తుందో చూడాలన్నారు. మాజీ ప్రధాని దివంగత ఇందిరాగాంధీ హయాంలో హెచ్‌సియూకి భూములు కేటాయించారని గుర్తు చేశారు. ప్రస్తుతం భూముల ధరలు పెరగడంతో అందరి కన్ను సెంట్రల్ యూనివర్సిటీ భూములపై పడిందన్నారు. దివంగత నేత వైఎస్ ముఖ్య మంత్రిగా ఉన్నప్పుడు కేర్ ఆస్పత్రి యాజమాన్యం అక్కడ ఆసుపత్రి కోసం సహకరించాలని కోరిందని.. అయితే విద్య వ్యవస్థకే ఆ భూములని కొనసాగించాలని తాము అప్పట్లోనే స్పష్టం చేశామని నారాయణ గుర్తు చేశారు. ఎడ్యుకేషన్ కోసం కేటాయించిన భూములను అందుకోసమే ఉపయోగించాలన్నారు. విద్య వ్యవస్థ విస్తృతానికి ఈ భూములను ఉపయోగించాలన్నారు. జనం పెరుగుతారు కానీ.. భూమి పెరగదు కదా.. ప్రభుత్వ భూములు అమ్ముకూడదని నారాయణ అన్నారు.

గత ప్రభుత్వాలు అమ్మారు అనినప్రస్తుత పాలకులు అంటున్నారని... వాళ్ళు ఇప్పుడు అపోజిషన్‌లో ఉన్నారని నారాయణ గుర్తు చేశారు. చట్ట ప్రకారం ప్రభుత్వానికి ఈ భూములు వచ్చాయని.. రేవంత్ రెడ్డికి భూములు ఇవ్వలేదన్నారు. ప్రభుత్వం హెచ్‌సియూ భూముల విషయంలో పునరా లోచించాలన్నారు. రాష్ట్ర ప్రభుత్వం ఈ భూముల జోలికి పోమని ప్రకటించాలని డిమాండ్ చేశారు. యూనివర్సిటీ భూములను వ్యాపార వస్తువుగా చూడొద్దన్నారు. విద్యార్థులను కొడుతుంటే.. భూముల అమ్మే ప్రయత్నం చేస్తే ఊరుకుంటామా అని నారాయణ ప్రశ్నించారు. రాజకీయ మిత్ర బంధాలు వేరు.. ప్రస్తుత సమస్య వేరని స్పష్టం చేశారు. ఎవరికీ ఎవరు శాశ్వత మిత్రులు కాదని.. శాశ్వత శత్రువులు కాదని అన్నారు.

పార్లమెంట్‌లో వక్ఫ్ బిల్లుకు ఆమోదం రావడంతో లౌకిక వ్యవస్థకు చీకటి రోజులు వచ్చాయని నారాయణ ఆందోళన వ్యక్తం చేశారు. కేంద్రంలోని బిజెపి రెండు సభలను బుల్డోజు చేశారని..రాజ్యాంగానికి ఏం విలువ ఉందని ప్రశ్నించారు. మతపర ఘర్షణలు జరిగే ప్రమాదం ఉందన్నారు. ఆర్ఎస్ఎస్ ఏనాడు స్వాతంత్రం కోసం కొట్లాడలేదని నారాయణ అన్నారు.

ఎంఐఎంకు భయపడి పోటీ చేయని కాంగ్రెస్

మాజీ ఎమ్మెల్సీ రాంచందర్‌రావు

హైదరాబాద్, ఏప్రిల్ 4, ప్రభాతవార్త: హైదరాబాద్ స్థానిక సంస్థల ఎమ్మెల్సీ ఎన్నికల్లో ఎంఐఎం పార్టీకి భయపడి కాంగ్రెస్ పోటీ చేయడం లేదని మాజీ ఎమ్మెల్సీ రాంచందర్‌రావు అన్నారు. అదేవిధంగా బిఆర్ఎస్ పార్టీ ఓట్ల సంతుష్టీకరణ రాజకీయాల నేపథ్యంలో మజ్లిస్ పార్టీకి వ్యతిరేకంగా పోటీ చేయడం లేదన్న భావన స్పష్టంగా కనిపిస్తోందని అన్నారు. శుక్రవారం పార్టీ కార్యాలయంలో మీడియాతో మాట్లాడారు. స్థానిక సంస్థల ఎన్నికలలో బిజెపి అభ్యర్థిగా డా.ఎన్.గౌతంరావును ప్రకటించిన నేపథ్యంలో పార్టీ నేతలతో సంప్రదింపులు జరిపారు. హైదరాబాద్ కలెక్టరేట్ పరిధిలోని 84 కార్పొరేటర్ అభ్యర్థులు, 15 మంది ఎమ్మెల్యే అభ్యర్థులు, నలుగురు పార్లమెంటు సభ్యులు, ఇద్దరు రాజ్యసభ సభ్యులు, ఇద్దరు ఎమ్మెల్సీలు కలుపుకొని సుమారు 117 మంది ఓటర్లు ఈ ఎన్నికలో పాల్గొంటారన్నారు. పార్టీ పేరులోనే మతాన్ని ఉంచుకున్న ఎంఐఎం పార్టీ ప్రజావ్యతిరేక చర్యలకు వ్యతిరేకంగా బిజెపి మొదటి నుంచి నిరంతర పోరాటం చేస్తోందన్నారు. రాష్ట్రంలో ఏ పార్టీ అధికారంలో ఉంటే ఆ పార్టీతో వత్తాసు పలికి అంటకాగడం ఎంఐఎంకు పరిపాటే అన్నారు. సంతుష్టీకరణ రాజకీయాలకు తలవంచేలా కాంగ్రెస్ పార్టీ ఎంఐఎంకు మద్దతు ఇస్తోందన్నారు. నిజాం పాలనలో ఫైర్ సర్వీస్ స్టేషన్‌గా ఉన్న భవనం, కాంగ్రెస్ హయాంలో ఎంఐఎంకు మద్దతు తెలిపే చర్యల కారణంగా, దారుస్సలాం కేంద్రంగా మారిందన్నారు. మతోన్మాద మజ్లిస్ పార్టీకి వ్యతిరేకంగా ప్రజలందరూ ఒక్కటవ్వాలి. మతాన్ని అడ్డుపెట్టుకుని ఓట్ల కోసం రాజకీయాలు చేసే పార్టీలకు వ్యతిరేకంగా బిజెపి పోరాటం కొనసాగుతుంది. ప్రజలందరూ భారతీయ జనతా పార్టీకి మద్దతు తెలపాలని కోరుతున్నామని, ఏప్రిల్ 23న జరగనున్న హైదరాబాద్ స్థానిక సంస్థల ఎమ్మెల్సీ ఎన్నికల్లో బిజెపి అభ్యర్థి డా. ఎన్.గౌతమ్‌రావును గెలిపించాలని విజ్ఞప్తి చేస్తున్నామన్నారు.

కృష్ణా వివాదాల పరిష్కారానికి కేంద్రం చొరవ తీసుకోవాలి

కర్ణాటక డిప్యూటీ ముఖ్యమంత్రి డికె శివకుమార్

హైదరాబాద్, ఏప్రిల్ 4,ప్రభాతవార్త: కృష్ణానది వివాదాలు పరిష్కారం కోసం కృష్ణాపరివాహక రాష్ట్రాలతో కేంద్రం వెంటనే ఒక సమావేశం నిర్వహించాలని కర్నాటక డిప్యూటీ ముఖ్యమంత్రి డికెశివకుమార్ డిమాండ్ చేశారు. కృష్ణానదిపై న్యాయబద్ధంగా నిర్మించే ప్రాజక్టులకు మాత్రమే ఫండ్స్ ఇవ్వాలని అదే విధంగా అన్ని క్లియరెన్సులు ఇవ్వాలని ఆయన కోరారు.

మూల్యాంకనంలో ఇంటర్‌బోర్డు ముందస్తు రీవెరిఫికేషన్

4 శ్లాబుల్లో నిర్వహిస్తున్న బోర్డు

సున్నా మార్కులతోపాటు 90కిపైగా మార్కుల పేపర్ల రీవెరిఫికేషన్

హైదరాబాద్, ఏప్రిల్ 4, ప్రభాతవార్త: సంస్కరణల పరంపరను కొనసాగిస్తున్న ఇంటర్ బోర్డు.. మూల్యాంకనంలోనూ అదే విధానాన్ని కొనసాగిస్తోంది. ఇంటర్ ఫలితాల అనంతరం విద్యార్థులు ఇబ్బందులు పడకుండా ఉండాలని భావించిన ఇంటర్ బోర్డు.. ముందుగానే మూల్యాంకనంలో రీవెరిఫికేషన్‌ను ప్రారంభించింది. మొదటిసారిగా ఇంటర్ బోర్డు ఈ విధానాన్ని కొనసాగిస్తోంది. విద్యార్థులకు వచ్చిన మార్కులను నాలుగు స్లాబుల్లో పునః పరిశీలన చేస్తోంది. ఫలితాలు వెలువడిన తరువాత మార్కులు రాలేదని, అధ్యాపకులు చేసిన తప్పిదం వల్లే తాము ఫెయిల్ అయ్యామని విద్యార్థులు ఆందోళన చెందకుండా.. ఇతర ప్రయత్నాలు చేసుకోకుండా ఉండాలనే ఉద్దేశంతో.. ముందుగానే రీవెరిఫికేషన్ చేస్తే విద్యార్థులు నష్టపోకుండా ఉండాలని ఈ విధానాన్ని ప్రారంభించినట్టు ఇంటర్ బోర్డు వర్గాలు తెలిపాయి. రీవెరిఫికేషన్‌లో సున్నా మార్కులు వచ్చిన వారివి.. 25 నుంచి 35 మార్కులు వచ్చిన వారివి.. అలాగే 50 నుంచి 60 మార్కులు వచ్చినవి దాంతోపాటు 90 నుంచి 99 మార్కులు వచ్చిన వారివి రాన్‌డమ్‌గా రీవెరిఫికేషన్ చేస్తున్నట్టు తెలిసింది. సున్నా మార్కులు వచ్చిన వారివి.. అలాగే 35 కంటే తక్కువ మార్కులు వచ్చిన వారి జవాబుపత్రాలను మరోసారి క్షుణ్ణంగా పరిశీలించి తుది మార్కులను ఇచ్చేలా చూస్తున్నారు. వారితోపాటు 90 నుంచి 99 మార్కులు వచ్చిన వారి జవాబు పత్రాలను కూడా రీవెరిఫికేషన్ చేస్తున్నారు. వారికి నిజంగానే అన్ని మార్కులు వచ్చాయా? లేదా? అనేది రీవెరిఫికేషన్‌ను చెక్ చేయనున్నారు. ఇలా నాలుగు స్లాబుల మార్కులను రీవెరిఫికేషన్‌ను చేస్తే.. తప్పులు ఏమైనా దొర్లితే ఫలితాల ప్రకటన కంటే ముందుగానే సరిచేసుకోవడానికి వీలుంటుందని ఇంటర్ బోర్డు భావిస్తోంది. అందుకే మొదటిసారిగా మూల్యాంకనంలో రీవెరిఫికేషన్‌ను నిర్వహిస్తున్నారు. రాష్ట్రంలో మార్చి 5 నుంచి ప్రారంభమైన ఇంటర్ వార్షిక పరీక్షలు మార్చి 25తో ముగిసిన విషయం తెలిసిందే. ఈ నేపథ్యంలోనే మార్చి 21 నుంచి ప్రారంభమైన మూల్యాంకనం ఈ నెల 10తో ముగియనుండటంత

5-4pg10.qxd:5-4pg10.qxd 01/01/01 7:14 AM Page 1

సన్ రైజర్స్ 300 దమ్ము ఏమైంది?

ఐపిఎల్‌లో ఆడుకోని విధ్వంసకర బ్యాటింగ్ లైనప్

మూడు సార్లు మట్టికరిచిన టీమ్

ఢిల్లీ: ఐపిఎల్-2025 ఆరంభంలో మూడొందలు కొట్టే దమ్మున్న జట్టుగా గుర్తింపు పొందిన సన్ రైజర్స్ హైదరాబాద్ వరుసగా మూడు ఓటములను చవిచూసింది. ఇండియన్ ప్రీమియర్ లీగ్‌లో విధ్వంసకర బ్యాటింగ్ లైనప్ ఉన్న జట్లలో సన్ రైజర్స్ హైదరాబాద్ టాప్‌లో ఉంటుంది. క్లాసేన్ బ్యాట్ పడితే బంతి మైదానం అవతల పడాల్సిందే, భారీ షాట్లతో బౌలర్లకు హెడెక్ తెప్పించే హెడ్, అభిషేక్ శర్మ, మిడిల్ ఆర్డర్‌లో ఇరగదీసే ఇషాన్ కిషన్, నితీష్ రెడ్డి, కమిన్స్, ఈ సీజన్‌లో రెచ్చిపోతున్న యువకెరటం అనికేత్ వర్మ ఇలాంటి పటిష్ట బ్యాటింగ్ మిగతా ఏ జట్టులో లేదు. దీంతో ఐపిఎల్ 2025లో 'అబ్ కీ బార్... 300 పార్' (ఈసారి 300+ స్కోరు) ఖాయమని హైదరాబాద్ ఫ్యాన్స్ మాత్రమే కాదు దేశవ్యాప్తంగా ఉన్న క్రికెట్ ప్రియులు భావించారు. సన్ రైజర్స్ ఆరంభం అదిరినా తర్వాత మ్యాచుల్లో ప్రదర్శనే ఆందోళన కలిగిస్తోంది. ఈ ఐపిఎల్‌ని 286 పరుగులతో ప్రారంభించింది సన్ రైజర్స్, దీంతో ఈసారి 300 పరుగుల రికార్డు ఈ టీంతోనే సాధ్యమని వాదనకు మరింత బలంపెరిగింది. అయితే ప్రస్తుతం హైదరాబాద్ టీం ఆటచూసి అందరూ అవాక్కవుతున్నారు. 300 కాదుకదా కనీసం 200 పరుగులు చేయడానికి ఆ టీం ఆపసోపాలు పడుతోంది. ఇలా మూడొందల స్కోరు చేస్తుందనుకున్న హైదరాబాద్ మూడుసార్లు మట్టికరిచింది. వచ్చాడు, కొట్టాడు, వెళ్లాడు యాటిట్యూడే సన్ రైజర్స్ కొంప ముంచుతోంది.

హిట్టింగ్ ఒక్కటి చాలు తమను గెలిపిస్తుందనే మైండ్‌సెట్‌ను సన్ రైజర్స్ మార్చుకోవాలి. సమయోచితంగా ఆడటం నేర్చుకోవాలి. ఇక ఎస్ఆర్‌హెచ్ ఓ ముగ్గురు నలుగురిపైనే ఆధారపడుతుంటుంది. మరీముఖ్యంగా ఓపెనర్ల హెడ్, అభిషేక్ శర్మ, మిడిల్ ఆర్డర్‌లో క్లాసేన్, కమిన్స్, నితీష్ కుమార్‌ల పైనే ఆ జట్టు ఆశలన్నీ. ఈ సీజన్‌లో ఇషాన్ కిషన్‌కూడా ఈ జాబితాలో చేరిపోయారు. వీరిలో ఎవరో ఒకరు బాగా ఆడితే చాలనుకుంటోంది ఎస్ఆర్‌హెచ్. కానీ అందరూ సమిష్టిగా ఆడితే విజయాలని, ఒకరిద్దరి వల్ల వచ్చే ఆరకోర విజయాలు తాత్కాలికమే తప్ప శాశ్వతం కాదనేది గుర్తెరగాలి. ఇక గతేడాది రికార్డులు కొల్లగొట్టిన ఓపెనర్లు ఈ ఏడాది ఆశించినస్థాయిలో ఆడటంలేదు. మొదటి మ్యాచ్‌లో బాగా ఆడారు కాబట్టే భారీస్కోరు సాధ్యమయ్యింది. కానీ తర్వాత వారు విఫలమవడంతో వరుస ఓటములు చవిచూస్తోంది. దీన్నిబట్టి ప్రత్యర్థులకు ఎస్ఆర్‌హెచ్ బలం ఓపెనర్లే అని అర్థమయ్యింది. అందువల్లే వారి వికెట్లు త్వరగా తీయడం ద్వారా జట్టును దెబ్బతీయవచ్చని తెలిసింది.

దీంతో ఓపెనర్లను టార్గెట్ చేసి హైదరాబాద్ టీంను మట్టికరిపిస్తున్నారు. ఇక వరల్డ్ క్లాస్ బౌలర్లు ఉన్నప్పటికీ సన్ రైజర్స్ బౌలింగ్ విభాగంలో ఇప్పటికీ బలహీనమే. టీమిండియా బౌలర్లు మహ్మద్ షమీ, హర్షల్ పటేల్, ఆసిస్ బౌలర్లు పాట్ కమ్మిన్స్, ఆడమ్ జంపా వంటివారు ఉన్నా ఒంటిచేత్తో మ్యాచ్‌ను గెలిపించేలా సత్తాచాటడం లేదు. అందువల్లే బౌలింగ్ కంటే ధనాధన్ బ్యాటింగ్ పైనే సన్ రైజర్స్ ఆధారపడుతోంది. ఈ తీరు మారకుంటే ఎస్ఆర్‌హెచ్ గెలవడం చాలా కష్టమనే చర్చ క్రికెట్ వర్గాల్లో సాగుతోంది.

వరల్డ్ ర్యాంకింగ్స్‌లో.. 127కు దిగజారిన

భారత్ ఫుట్‌బాల్ జట్టు

ఫలితాల సాధనలో పురుషుల టీమ్ విఫలం

న్యూఢిల్లీ: భారత్ పురుషుల ఫుట్‌బాల్ జట్టు పరిస్థితి నానాటికి దిగజారుతోంది. ఏడాది కాలంగా అంతర్జాతీయ స్థాయి మ్యాచ్‌ల్లో ఆశించిన ఫలితాలు సాధించడంలో భారత్ పరుషుల జట్టు విఫలమవుతోంది. ఈ నిరాశజనక ప్రదర్శన ప్రభావం ప్రపంచ ర్యాకింగ్స్‌లో భారత్ జట్టుపై చూపించింది. తాజాగా విడుదల చేసిన ప్రపంచ ఫుట్‌బాల్ ర్యాకింగింగ్స్‌లో భారత్ జట్టు 127వ స్థానానికి పడిపోయింది. క్రితం సారి భారత్ జట్టు 126వ స్థానంలో ఉంది. ఇటీవల షిల్లాంగ్‌లో బంగ్లాదేశ్‌తో జరిగిన ఆసియా కప్ క్వాలిఫయింగ్ మ్యాచ్‌ను భారత్ డ్రా చేసుకుంది. తమ కంటే మెరుగైన స్థానంలో ఉన్న భారత్ జట్టుతో మ్యాచ్‌ను 0-0తో డ్రా చేసుకోవడం బంగ్లాదేశ్ జట్టుకు కలిసొచ్చింది. ర్యాంకింగ్స్‌లో బాంగ్లాదేశ్ రెండు స్థానాల పురోగతి సాధించి 183వ ర్యాంకులో నిలిచింది. అలాగే ప్రపంచ ర్యాంకింగ్స్‌లో ప్రస్తుత విశ్వవిజేత అర్జెంటీనా టాప్ ర్యాంక్‌లో కొనసాగుతుండగా, స్పెయిన్ ఒక స్థానం మెరుగుపరచుకుని 2వ ర్యాంక్‌కు చేరుకుంది. ఇక ఫ్రాన్ ఒక స్థానం పడిపోయి 2వ ర్యాంక్‌లో నిలిచింది. ఇప్పటికే 2026 ప్రంచ కప్ టోర్నీకి అర్హత సాధించిన ఆసియా దేశాలు జపాన్ 15వ స్థానంలో, ఇరాన్ 18వ స్థానంలో ఉన్నాయి. కాగా గత ఏడాది జూన్‌లో భారత్ స్టార్ ప్లేయర్ సునీల్ ఛెత్రి అంతర్జాతీయ ఫుట్‌బాల్ నుండి వీడ్కోలు తీసుకుంటున్నట్లు ప్రకటించాడు. ఫలితంగా సునీల్ జట్టుకు గుడ్ బై చెప్పిన తరువాత భారత్ ప్రదర్శన తీసికట్టుగా మారింది. దాంతో గత నెలో సునీల్ రిటైర్మెంట్‌ను వెనక్కి తీసుకుని మళ్లీ జాతీయ జట్టులోకి వచ్చాడు. బంగ్లాదేశ్ మ్యాచ్, అంతకు ముందు మాల్దీవులతో జరిగిన ఫ్రెండ్లీ మ్యాచ్‌లో భారత్ జట్టుకు సునీల్ నాయకత్వం వహించాడు. కొత్త కోచ్ మనోలో మార్క్వెజ్ వచ్చాక భారత్ జట్టు ఆడిన 13 మ్యాచ్‌ల్లో ఒక్క దాంట్లో మాత్రమే విజయం సాధించింది. భారత్ 1996లో తమ అత్యుత్తమ ర్యాంక్ 94ను సాధించింది. ఆ తర్వాత టీమిండియా తమ అత్యుత్తమ ర్యాంక్‌ను అధిగమించడంలో విఫలమవుతోంది.

వరల్డ్ బాక్సింగ్ కప్..

సెమీఫైనల్లోకి భారత్ బాక్సర్లు

న్యూఢిల్లీ: ప్రపంచ బాక్సింగ్ కప్-2025 భారత్ బాక్సర్లు దూసుకుపోతున్నారు. బ్రెజిల్‌లో జరిగిన వేర్వేరు బరువు విభాగాల్లో మనీష్ రాథోడ్, హితేష్, అభినాష్ జామ్వాల్ ప్రత్యర్థులను చిత్తు చేస్తూ ఆధిపత్య విజయాలతో సెమీఫైనల్లోకి చేరుకున్నారు. బ్రెజిల్ జరుగుతున్న ప్రపంచ బాక్సింగ్ కప్ పురుషుల 65 కిలోల విభాగంలో భారత్ బాక్సర్ అభినాష్ జర్మనీకి చెందిన డేనిస్ బ్రిల్‌ను ఏకగ్రీవ నిర్ణయంతో అలవోక విజయాన్ని సొంతం చేసుకున్నాడు. అలాగే 70 కిలోల విభాగంలో మరో భారత్ బాక్సర్ హితేష్ ఇటలీకి చెందిన గాబ్రియెల్ గైడి రోంటానిని అదే స్కోరుతో ఓడించాడు. ఇక 55 కిలోల విభాగం ఆస్ట్రేలియాకు చెందిన పారిస్ ఒలింపియన్ యూసుఫ్ చోదియాపై భారత్ జాతీయ ఛాంపియన్ మనీష్ రాథోడ్ విజయం సాధించాడు. మూడు రౌండ్లలో ఈ ఇద్దరు బాక్సర్లు హోరా హోరీగా సాగిన ఈ పోటీలో ఉభయులూ సమాన పాయింట్లు సంపాదించారు. దీంతో ఇందులో చూపించిన ప్రతిభ ఆధారంగా ముగ్గురు న్యాయ నిర్ణేతలు మనీష్ గెలుపొందినట్లు ప్రకటించారు. సెమీ ఫైనలోలన రాథోడ్ కజకిస్తాన్‌కు చెందిన నూర్సుల్తాన్ అల్టిన్‌బెక్‌తోను, హితేష్ మకాన్ ట్రోర్‌తోను, జమ్వాల్ ఇటలీకి చెందిన జియాన్‌లుయిగి మలంగాతో తలపడనున్నారు.

పాకిస్థాన్‌కు భారీ జరిమానా

ఇప్పటికే వరుస ఓటములతో పరాభవం

ఢిల్లీ: వన్డే సిరీస్‌ను కోల్పోయిన బాధలో ఉన్న పాకిస్తాన్‌కు మరో భారీ షాక్ తగిలింది. పాకిస్తాన్ జట్టు ప్రస్తుతం న్యూజిలాండ్ పర్యటనలో ఉంది. అయితే పాక్ జట్టుకు ఏదీ కలిసిరావడంలేదు. ఐదు మ్యాచ్‌ల టి20 సిరీస్‌ను 41తో ఘోర పరాజయాన్ని చవిచూసింది. ఆ తరువాత వన్డే సిరీస్‌లోనూ వరుసగా మ్యాచ్‌లు ఓడిపోతోంది. దీనికి సంబంధించి ఇప్పటికే మూడు మ్యాచ్‌ల వన్డే సిరీస్‌ను మరో మ్యాచ్ మిగిలి ఉండగానే పాక్ కోల్పోయింది. సిరీస్‌ను కోల్పోయిన బాధలో ఉన్న పాకిస్తాన్ ఐసిసి షాక్ తగిలింది. రెండో వన్డేలో పాకిస్తాన్ జట్టు స్లో ఓవర్‌రేటును కొనసాగించింది. నిర్ణీత సమయంలో ఓవర్ల కోటాను పూర్తి చేయనందుకు మ్యాచ్ రిఫరీ పాక్ జట్టుకు మ్యాచ్ ఫీజులో 5 శాతం ఫైన్ పడింది. పాకిస్తాన్ నిర్ణీత సమయానికి కన్నా ఓ ఓవర్ తక్కువగా వేసింది. పాకిస్తాన్ కెప్టెన్ మహ్మద్ రిజ్వాన్ నేరాన్ని అంగీకరించాడు. శిక్షను అంగీకరించాడు. దీంతో అధికారిక విచారణ అవసరం లేదని ఐసిసి గురువారం ధృవీకరించింది.

ఇంగ్లండ్‌కు వరుస షాక్‌లు

టీమిండియాతో టెస్టు సిరీస్‌కు కష్టాలు

న్యూఢిల్లీ:నఇంగ్లండ్ జట్టుకు వరుస షాక్‌లు తగులుతున్నాయి. టీమిండియాతో టెస్టు సిరీస్‌కు సన్నద్ధమవుతున్న ఇంగ్లీష్ జట్టును కష్టాలు వెంటాడుతున్నాయి. టీమిండియాతో స్వదేశంలో జరుగనున్న ఐదు మ్యాచ్‌ల టెస్టు సిరీస్‌కు ముందు ఇంగ్లండ్ క్రికెట్ జట్టును గాయాల బెడద వెంటాడుతోంది. ఇప్పటికే స్టార్ పేసర్ మార్క్ వుడ్, స్టోక్స్ సేవలకు దూరమైన ఇంగ్లండ్ తాజాగా మరో ఫాస్ట్ బౌలర్ ఈ జాబితాలో చేరాడు. ఓలీ స్టోన్ గాయం కారణంగా భారత్‌తో సిరీస్‌కు దూరం కానున్నాడు. ఈ విషయాన్ని ఇంగ్లండ్ అండ్ వేల్స్ క్రికెట్ బోర్డు ధృవీకరించింది. స్టోన్ ఇంగ్లండ్ తరపున ఇప్పటి వరకూ ఐదు టెస్టులు ఆడాడు. గత వేసవిలో ఇంగ్లండ్ జట్టులో రెగ్యులర్‌గా స్టోన్ ఉన్నాడు. అయితే గత నెలలో అతడి కుడి మోకాలికి గాయమైంది. దీంతో రాబోయే 14 వారాల పాటు ఆటకు దూరంగా ఉండాల్సిన పరిస్థితి తప్పడం లేదు. కానీ భారత్-ఇంగ్లండ్ మధ్య సిరీస్ అగస్టు 4తో ముగియనుంది. మరోవైపు కెప్టెన్ బెన్ స్టోక్స్ ఫిటెనెస్ కూడా ఇంగ్లండ్ జట్టును కలవరపెడుతోంది. స్టోక్స్ ప్రస్తుతం తొడకండరాల గాయంతో బాధపడుతున్నాడు. గత ఏడాది చివరిలో తన గాయానికి శస్త్రచికిత్స చేయించుకున్నాడు. దీంతో అతడు ఇంకా పూర్తి ఫిటెనెస్ సాధించలేదు. ఈ పరిస్థితుల్లో ఐదు మ్యాచ్‌ల టెస్టు సిరీస్‌లో టీమిండియాతో తలపడటంపై ఇంగ్లండ్ జట్టు కలవరపాటుకు గురవుతోంది.

ఇన్వెస్టర్లకు రూ.9.5 లక్షల కోట్లు లాస్

ముంబై, ఏప్రిల్ 4: దేశీయ స్టాక్ మార్కెట్ సూచీలు భారీ నష్టాల్లో ముగిసాయి. అంతర్జాతీయ మార్కెట్లనుంచి ప్రతికూల సంకేతాలతో భారీ నష్టాలను చవిచూశాయి. ట్రంప్ విధించిన టారిఫ్‌ల కారణంగా వాణిజ్య యుద్ధ భయాలు గురువారం అమెరికా మార్కెట్లతో పాటు శుక్రవారం ఆసియా మార్కెట్లనూ కుదిపేశాయి. ముఖ్యంగా మెటల్, ఐటి, ఫార్మా స్టాక్స్‌లో అమ్మకాలు వెల్లవెత్తాయి. దీంతో సెన్సెక్స్ 900 పాయింట్లకు పైగా నష్టపోగా, నిఫ్టీ మళ్లీ 23 వేల దిగువకు చేరింది. బిఎస్ఇలో నమోదిత కంపెనీల మొత్తం విలువ దాదాపు రూ.9.5 లక్షల కోట్లు క్షీణించి రూ.403 లక్షల కోట్లకు చేరింది. చివరికి సెన్సెక్స్ 930.67 పాయింట్లు క్షీణించి 75,364.69 పాయింట్ల వద్ద నిలిచింది. నిఫ్టీ కూడా 345.65 పాయింట్లు నష్టపోయి 22,904 పాయింట్ల వద్ద నిలిచింది. డాలరుతో మారకంలో రూపాయి విలువ రూ.85.22గా ఉంది. టాటా స్టీల్, టాటా మోటార్స్, ఎల్అండ్‌టి, అదానీ పోర్ట్స్, ఇండస్ ఇండ్ బ్యాంకు వంటి షేర్లు ప్రధానంగా నష్టపోయాయి. బజాజ్ ఫైనాన్స్, హెచ్‌డిఎఫ్‌సి బ్యాంకు నెస్లే ఇండియా, ఐసిఐసిఐ బ్యాంకు వంటి షేర్లు లాభాల్లో ముగిసాయి. వివిధ దేశాల నుంచి అమెరికా చేసుకునే దిగుమతులపై సుంకాలు విధించడం ద్వారా వాణిజ్య యుద్ధానికి తెరతీశారు అధ్యక్షుడు డొనాల్డ్ ట్రంప్.

ఇప్పటికే కెనడా టారిఫ్‌లను ప్రకటించగా, చైనా, యూరోపియన్ యూనియన్ దేశాల ప్రతీకార సుంకాలకు సిద్ధమవుతున్నాయి. వాణిజ్య యుద్ధాలు ప్రపంచ ఆర్థికంగా ప్రభావం చూపుతాయని, దాని ప్రభావం భారత్‌పైనా ఉంటుందన్న ఆందోళనలు మన మార్కెట్‌లను పడేశాయి. ప్రతీకార సుంకాల మూలంగా అగ్రరాజ్యం మాంద్యంలోకి వెళుతుందన్న భయాలు నెలకొన్నాయి. ఫైనాన్షియల్, ఎఫ్ఎంసిజి షేర్లు మినహా మిగిలిన అన్ని రంగాల షేర్లు అమ్మకాల ఒత్తిడి ఎదుర్కొన్నాయి. ముఖ్యంగా నిఫ్టీ మెటల్ 6శాతం, నిఫ్టీ ఫార్మా 4శాతంతో పాటు ఐటి, ఆటో, రియాల్టీ, ఆయిల్ అండ్ గ్యాస్ షేర్లు అమ్మకాల ఒత్తిడి ఎదుర్కొన్నాయి. రిలయన్స్ ఇండస్ట్రీస్, ఎల్అండ్‌టి, ఇన్ఫోసిస్, టాటా స్టీల్ వంటి ప్రధాన షేర్లలో అమ్మకాలు సూచీలపై ప్రభావం చూపాయి.

భారీగా పెరగనున్న ఐఫోన్ ధరలు!

వాషింగ్టన్, ఏప్రిల్ 4: అమెరికా అధ్యక్షుడు డొనాల్డ్ ట్రంప్ మొదలుపెట్టిన వాణిజ్య యుద్ధం దెబ్బకు ఆపిల్ సంస్థ విలవిల్లాడనుంది. ఐఫోన్ ధరలు గణనీయంగా పెరిగే అవకాశం ఉందని నిపుణులు హెచ్చరిస్తున్నారు. మోడల్‌ను బట్టి వీటి ధరలు 30-40శాతం వరకు పెరగవచ్చని మార్కెట్ వర్గాలు చెబుతున్నాయి. ఐఫోన్లు చైనాలో తయారవుతాయి. దీంతో ట్రంప్ ప్రకటించిన టారిఫ్‌లు వీటిపై పడతాయి. ఈ నేపథ్యంలో సంస్థ వీటిని భరించడమా, లేన వినియోగదారులపై మోపడమా అనేది యాపిల్ నిర్ణయించాల్సి ఉంది. చాలా మందికి అందుబాటులో ఉండే ఐఫోన్ 16 మోడల్ ధర 799 డాలర్లు అంటే రూ.68 వేలు. ఆపిల్ కనుక పన్నుల భారం వినియోగదారుల పైకి బదలాయిస్తే, ఇది 1,142 డాలర్లకు అంటే రూ.97వేలకు చేరవచ్చని అంచనా. ఇక ప్రీమియం మోడల్ ఐఫోన్ 16 ప్రోమ్యాక్స్ 2,300 డాలర్లకు అంటే రూ.2లక్షలకు చేరవచ్చు. గతంలో ఆపిల్ అదనపు పన్నులు తప్పించుకొనేందుకు ప్రత్యేక మినహాయింపులు పొందింది. కానీ ఈ సారి అనేవీ లభించేలా లేవు. అమెరికా వ్యాపారసంస్థలు చైనా నుంచి తమ ఫ్యాక్టరీలను తరలించేలా ఒత్తిడి పెంచేందుకు ట్రంప్ అదనపు పన్నులు విధించారు. ఇప్పటికే ఐఫోన్ల విక్రయాలు ప్రధాన మార్కెట్లలో అనుకున్న స్థాయిలో లేవు. దీనికి తోడు తాజా పన్నుల కారణంగా ధరలు పెరిగితే, వాటిపై మరింత ప్రతికూల ప్రభావం పడొచ్చు. దీంతో కస్టమర్లు ఇతర ఆప్షన్లపై దృష్టిపెట్టే అవకాశం ఉంది. ముఖ్యంగా ఆపిల్ ప్రధాన పోటీదారు శాంసంగ్ లబ్ధిపొందే అవకాశం ఉంది. అమెరికా అధ్యక్షుడు ట్రంప్ సుంకాల ఢంకా మోగించిన విషయం విదితమే. అమెరికాకు దిగుమతయ్యే ప్రతి వస్తువుపైనా కనిష్టంగా 10శాతం నుంచి గరిష్టంగా 49శాతం వరకు సుంకాలు విధించారు. మనదేశంపై 26శాతంతో విరుచుకుపడ్డారు. చైనాపై 34శాతం బాదేశారు. ఐరోపా దేశాలపై 20 శాతం విధించారు.

ఫార్మా స్టాక్స్ డీలా

ముంబై, ఏప్రిల్ 4: దేశీయ స్టాక్ మార్కెట్ సూచీలు భారీ నష్టాల్లో కొనసాగాయి. ఈ నేపథ్యంలో ఫార్మా స్టాక్స్ కూడా నష్టాల్లోకి జారుకున్నాయి. త్వరలో ఫార్మా ఉత్పత్తులపై సుంకాలు విధిస్తానని అమెరికా అధ్యక్షుడు డొనాల్డ్ ట్రంప్ ప్రకటించడమే ఇందుకు కారణం. దీంతో నిఫ్టీ ఫార్మా ఇండెక్స్ ఏకంగా 4.2శాతం పతనమైంది. ఇంట్రాడేలో 20,521.70 పాయింట్ల వద్ద కనిష్టానికి చేరింది. భారత్ సహా ప్రపంచవ్యాప్తంగా పలు దేశాలపై ఇప్పటికే సుంకాల్ని ప్రకటించిన అమెరికా అధ్యక్షుడు డొనాల్డ్ ట్రంప్ త్వరలో ఫార్మా ఉత్పత్తులు, సెమీ కండక్టర్లపై కూడా పన్ను విధిస్తానని వ్యాఖ్యానించారు. ఫార్మా ఒక ప్రత్యేక వర్గం అని పేర్కొన్న ట్రంప్ ఈ రంగంపై టారిఫ్ అంశం పరిశీలనలో ఉందని తెలిపారు. త్వరలో దీనిపై ప్రకటన వెలువడనుందని పేర్కొన్నారు. పరస్పర సుంకాల్లో ఫార్మాకు మినహాయింపు లభించిందన్నకారణంతో గురువారం ఔషధ రంగ స్టాక్స్ తాజా ప్రకటనతో కుదేలవుతున్నాయి. అరబిందోఫార్మా 6.25శాతం, ఐపిసిఎ లేబొరేటరీస్ 6.51శాతం, లూపిన్ 5.35శాతం, బయోకాన్ 5.05శాతం నష్టపోయాయి. సిప్లా, దివీస్ లేబొరేటరీస్, డాక్టర్‌రెడ్డీస్, సన్‌ఫార్మా షేర్లు దాదాపు 3శాతంమేర నష్టాల్లో ట్రేడయ్యాయి.

బిలియనీర్లకు రూ.17 లక్షల కోట్ల నష్టం

వాణిజ్యం

వాషింగ్టన్, ఏప్రిల్ 4: అమెరికా అధ్యక్షుడు డొనాల్డ్ ట్రంప్ టారిఫ్‌ల దెబ్బకు అంతర్జాతీయంగా అనేక ఎక్ఛేంజీ మార్కెట్లు కుదేలైన విషయం విదితమే. అటు అమెరికా మార్కెట్లు కూడా భారీగా పతనమయ్యాయి. ఈ ఎఫెక్ట్ బిలియనీర్లపైనా తీవ్రంగానే పడింది. ప్రపంచవ్యాప్తంగా 500 మంది కుబేరుల మొత్తం సంపద 208 బిలియన్ డాలర్లు కరిగిపోయింది. అంటే భారత కరెన్సీలో దాదాపు రూ.17 లక్షల కోట్లకు పైమాటే. సంపన్నుల సంపద ఈ స్థాయిలో తరగడం గత దశాబ్ద కాలంలో ఇదే తొలిసారి. ట్రంప్‌నకు అత్యంత సన్నిహితుడైన ఎలాన్ మస్క్ ఆస్తి కూడా భారీగా తగ్గడం విశేషం. ఈ జాబితాలో అత్యధికంగా నష్టపోయింది మెటా అధినేత మార్క్ జుకర్‌బర్గ్. ఆయన సంపద ఏకంగా 17.9 బిలియన్ డాలర్ల మేర ఆవిరైంది. జుకర్‌బర్గ్ మొత్తం సంపదలో ఈ నష్టం 9శాతానికి సమానం. ఇక అమెజాన్ షేర్లు 9శాతం మేర కుంగాయి. 2022 ఏప్రిల్ తర్వాత ఈ కంపెనీ షేర్లు ఇంత భారీగా తగ్గడం ఇదే తొలిసారి. దీంతో సంస్థ అధినేత జెఫ్ బెజోస్ వ్యక్తిగత నికర సంపద 15.9 బిలియన్ డాలర్లు తరిగి పోయింది. టెస్లా షేర్లు 5.5శాతం మేర తగ్గడంతో ఎలాన్ మస్క్ సంపద 11 బిలియన్ డాలర్లు మేర కరిగిపోయింది. డెల్ సిఇఒ మైఖేల్ డెల్ సంపద 9.53 బిలియన్ డాలర్లు, ఒరాకిల్ చీఫ్ టెక్నాలజీ ఆఫీసర్ ల్యారీ ఎలిసన్ ఆస్తి 8.1 బిలియన్ డాలర్ల మేర తగ్గింది. ఎన్విడియా సిఇఒ జేసెన్ హువాంగ్‌కు 7.36 బిలియన్ డాలర్లు, గూగుల్ మాజీ సిఇఒ ల్యారీ పేజ్‌కు 4.79 బిలియన్ డాలర్లు, గూగుల్ సహ వ్యవస్థాపకుడు సెర్గీ బ్రిన్‌కు 4.46 బిలియన్ డాలర్ల మేర నష్టం వాటి ల్లింది. ఫ్రాన్స్ సంపన్నుడు బెర్నార్డ్ ఆర్నాల్ట్ సంపద 6 బిలియన్ డాలర్లు తరిగిపోయిందని బ్లూమ్‌బర్గ్ బిలియనీర్ ఇండెక్స్ సూచి వెల్లడించింది.

బ్యాంకుల ఎఫ్‌డి రేట్లలో కోత

ముంబై, ఏప్రిల్ 4: గత కొన్ని నెలలుగా ఫిక్స్‌డ్ డిపాజిట్లపై అధిక వడ్డీరేట్లను అందించిన బ్యాంకులు, ఇప్పుడు రేట్లు తగ్గించడం మొదలుపెట్టాయి. ప్రముఖ బ్యాంకులు ఇప్పటికే వడ్డీ రేట్లను సవరించాయి. ప్రైవేటు రంగ బ్యాంకింగ్ దిగ్గజంహెచ్‌డిఎఫ్‌సి సవరించిన వడ్డీరేట్లు అమల్లోకిరాగా, ప్రభుత్వ రంగ అతిపెద్ద బ్యాంకు స్టేట్ బ్యాంకు ఆఫ్ ఇండియా అమృత్ కలశ్ పేరిట అందిస్తున్న స్పెషల్ డిపా జిట్ స్కీమ్‌ను మార్చి 31తో నిలిపివేసింది. 2023 ఏప్రిల్‌లో 400 రోజుల కాలపరిమితితో ఈ డిపాజిట్ స్కీమ్‌ను అందిస్తున్న విషయం విదితమే. రిజర్వ్ బ్యాంకు ఆఫ్ ఇండియా మానిటరీ పాలసీ కమిటీ వచ్చే వారం భేటీ కాబోతోంది. 7వతేదీన ఈ భేటీ ప్రారంభమైన 9వ తేదీన నిర్ణయం వెలువడనుంది. రెండునెలల క్రితం జరిగిన ఎంపిసీ భేటీలో 25 బేసిస్ పాయింట్ల మేర వడ్డీరేట్లను తగ్గించిన ఆర్‌బిఐ, వృద్ధికి ఊతం ఇచ్చే ఉద్దేశంతో మరోమారు రెపో రేటును తగ్గించే అవకాశం ఉందనన్న అంచనాలున్నాయి. ఈ నేపథ్యంలో ప్రైవేటు రంగ బ్యాంకులైన హెచ్‌డిఎఫ్‌సి, ఎస్ బ్యాంకు, పంజాజ్ అండ్ సింధ్, బంధన్ బ్యాంకులు ఎఫ్‌డి రేట్లను సవరించాయి. హెచ్‌డిఎఫ్‌సి బ్యాంకు రెండు ఎంపిక చేసిన కాలవ్యవధులపై ఎఫ్‌డి రేట్లను తగ్గించింది. 35 నెలల కాలవ్యవధి కలిగిన ఎఫ్‌డిపై 35 బేసిస్ పాయింట్లు, 55 నెలల ఎఫ్‌డిపై 40బేసిస్ పాయింట్లు మేర కోత పెట్టింది. ఇకపై ఈ రెండు కాల వ్యవధులపై రూ.3 కోట్లలోపు రిటైల్ డిపాజిట్లపై గరిష్టంగా 7శాతం మాత్రమే వడ్డీ లభించనుంది. సీనియర్ సిటిజన్లకు 50బేసిస్ పాయింట్లు అదనం. 21 నెలల కాలవ్యవధిపై మాత్రం అత్యధికంగా 7.25 శాతం వడ్డీని అందిస్తోంది. ఎస్‌బ్యాంకు కూడా ఎంపిక చేసిన కాలవ్యవధులపై 0.25శాతం వడ్డీరేట్ల లో కోత పెట్టింది. 12 నుంచి 24 నెలల మధ్య ఇంతకుముందు 8శాతం వడ్డీని అందించగా, ఇకపై 7.75శాతం మాత్రమే ఆఫర్ చేయనుంది. పంజాబ్ అండ్ సింధ్ బ్యాంకు స్పెషల్ ఎఫ్‌డిలపై అందిస్తున్న వడ్డీరేట్లలో కోత పెట్టి వాడి గడువును ఈ యేడాది జూన్ 30 వరకు పొడిగించింది. సవరించినరేట్లు అమల్లోకి వచ్చాయి. 333, 555 రోజుల ఎఫ్‌డిలను నిలిపివేసింది. 444 రోజుల కాలవ్యవధిపై వడ్డీరేటును 7.30శాతం నుంచి 7.10శాతానికి, 777 రోజుల కాలవ్యవధిపై 0.75శాతం వడ్డీని తగ్గించి 6.50 శాతానికి, 999రోజుల కాలవ్యవధి డిపాజిట్లపై 30బేసిస్ పాయింట్లు కోతపెట్టి 6.35 శాతానికి పరిమితం చేసింది.

Printed and Published by Gireesh Sanghi, CMD and Managing Editor on behalf of AGA Publications Ltd, at Plot Nos. 56&58, 9th line, Ramnagar, Ongole - 523001, ph: 2312451, Fax: 08592-236879, RNI No, 64847/96, Editor.Damerla Sai Baba, *Responsible for selection of News under the PRB Act, Regd. No.H/SD/337/12-14 Air Surcharge:Delhi:40 Ps