20-5Pg1exHMNWJQE.qxd:20-5Pg1exHMNWJQE.qxd 1/1/02 7:28 AM Page 1

ఇతర రాష్ట్రాలు, ప్రపంచ దేశాల ముఖ్యమైన పరిణామాలు
సామాజిక, ఆర్థిక, రాజకీయ పుస్తక సమీక్షలు
ప్రతి ఆదివారం 'వార్త' మెయిన్‌లో ఒక పూర్తి పేజీ

తెలుగు జాతీయ దినపత్రిక
వార్త

epaper.vaartha.com WWW.VAARTHA.COM

విశాఖపట్నం

: fb.com/vaartha Digital

Published from Visakhapatnam,Vijayawada, Hyderabad, Rajahmundry, Guntur, Nizamabad, Ongole, Warangal, Tirupathi, Kadapa, Kurnool, Anantapur, Karimnagar, Mahabubnagar, Khammam, Nellore, Nalgonda, Tadepalligudem, Srikakulam

20-5-2025 మంగళవారం సంపుటి: 31 సంచిక: 108 పేజీలు: 16 వెల: 6.50

సిందూర్‌లో ఎన్ని విమానాలు నష్టపోయాం?: రాహుల్

5లో

బెంగళూరును ముంచెత్తిన భారీ వర్షాలు

ప్రభావశీల నేతల్లో ప్రధానిమోడీ@9

టాప్-జిన్‌పింగ్
పుతిన్-2
డొనాల్డ్ ట్రంప్-3

న్యూఢిల్లీ, మే 19: ప్రపంచదేశాలను బహుళ రంగాల్లో ప్రభావితంచేసే ప్రముఖులుగా పది మంది ప్రముఖులు నిలిచారు. వీరు రాజకీయం, పాలనారంగం, వాణిజ్యరంగాలకు చెందినవారు కూడా లేక పోలేదు. భారత ప్రధాని నరేంద్ర మోడీకూడా తన బలమైన నాయకత్వం, సాహసోపేతమైన నిర్ణయాలతో ప్రపంచంలోని అత్యంతశక్తివంతమైన వ్యక్తుల జాబితాలోచేశారు.ఆయన మొదటిపది మందిలో తొమ్మిదో స్థానంలో నిలిచారు. >>2

'సేవ'ల తీరుపై తనిఖీలు

జూన్ 12 తర్వాత ఆకస్మిక తనిఖీలు చేస్తానన్న సిఎం చంద్రబాబు

ప్రభుత్వసేవలపై ప్రజలకు పూర్తి సంతృప్తి లభించాలి

దీపం లబ్ధిదారుల ఖాతాలో ఒకేసారి 3 సిలిండర్ల సొమ్ము

ఆర్టీసిలో సౌకర్యాలు మెరుగుపడాలి: సిఎం

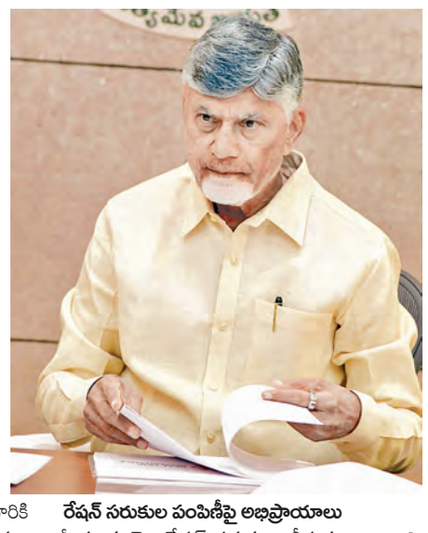

విజయవాడ, మే 19,ప్రభాతవార్తప్రతినిధి: ప్రజలకు ప్రభుత్వం అందిస్తున్న సేవలు సక్రమంగా అందుతున్నది లేని పరిశీలించేందు జూన్ 12 తరువాత ఎప్పుడైనా రాష్ట్రంలో ఆకస్మిక తనిఖీలు మొదలు పెడతానని ముఖ్యమంత్రి చంద్రబాబు నాయుడు అన్నారు. రాష్ట్ర ప్రభుత్వ పథకాల అమలు, వివిధ ప్రభుత్వ సేవలపై సోమవారం సచివాలయంలో ముఖ్యమంత్రి సమీక్ష చేశారు. ప్రతివారం నాలుగు శాఖల పరిధిలో పథకాలు, సేవలపై ప్రజలనుంచి వచ్చే ఫీడ్ బ్యాక్‌ను సమీక్షిస్తున్న సీఎం చంద్రబాబు నాయుడు ఈ వారం రేషన్, దీపం, ఎపిఎస్‌ఆర్టీసీ, పంచా యతీ సేవలపై వెల్లడైన ప్రజాభిప్రాయాలను పరిశీలించారు. ఈ శాఖల పరిధిలో అమలు అవుతున్న ప్రభుత్వ కార్యక్రమాలపై ప్రజల నుంచి ఐవిఆర్‌ఎస్, క్యూ ఆర్ కోడ్ వంటి విధానాల ద్వారా ఫీడ్ బ్యాక్ తీసుకున్నారు. ఈ అభిప్రాయాలపై సిఎస్, సిఎంవో సెక్రటరీలతో ముఖ్యమంత్రి చర్చించారు. కూటమి ప్రభుత్వం ఏర్పాటై ఏడాది కావొస్తుందని అన్ని శాఖల్లో ప్రభుత్వ పనితీరు, ప్రజా సేవల విషయంలో పూర్తి స్థాయి సంతృప్తి కనిపించాలని సిఎం అన్నారు. కొన్ని శాఖల్లో మార్పు వచ్చిందని అయితే ఆర్టీసీ వంటి చోట్ల ఇంకా సేవల్లో నాణ్యత పెరగాల్సి ఉందని సిఎం అన్నారు. దీపం 2 పథకం ద్వారా లబ్దిదారులకు ఏడాదికి ఇచ్చే 3 సిలిండర్ల సబ్సిడీ మొత్తాన్ని ఒకేసారి ముందుగానే లబ్దిదారుల ఖాతాలో జమ చేస్తామని సిఎం అన్నారు. లబ్దిదారులు తమకు కావాల్సినప్పుడు దీపం పథకం కింద సిలిండర్ పొందవచ్చు... అయితే వారికి మూడు సిలిండర్లకు ఇచ్చే మొత్తాన్ని ప్రభుత్వం ముందుగానే చెల్లిస్తుంది. దీపం పథకం లబ్దిదారుల నుంచి ఏజెన్సీ వాళ్లు కానీ, ఇతర స్థాయిల్లో గాని ఎక్కడా డబ్బులు అదనంగా వసూలు చేసే పరిస్థితి ఉండకూడదన్నారు.

రేషన్ సరుకుల పంపిణీపై అభిప్రాయాలు

మీరు ఈ నెల రేషన్ సరుకులు తీసుకున్నారా అని ప్రశ్నించగా 74 శాతం మంది అవునని, వాటి నాణ్యతపై ఎలా ఉంది అంటే బాగుందని 76 శాతం మంది చెప్పారు. రేషన్ పంపిణీలో, నాణ్యతపై ప్రజల సంతృప్తిలో >>2

భారత్ ధర్మశాల కాదు..

శరణార్థులు వెళ్లిపోవాలి: 'సుప్రీం'

న్యూఢిల్లీ, మే 19: భారతదేశం ధర్మశాల కాదని వివిధ దేశాల నుంచి వచ్చే శరణార్థులందరికీ ఆతిథ్యం ఇవ్వడం కుదరదని సుప్రీంకోర్టు వ్యాఖ్యానించింది. శ్రీలంక తమిళ శరణార్థి దాఖలు చేసిన పిటిషన్ సోమవారం సుప్రీంకోర్టు తిరస్కరించింది. శ్రీలంక తమిళ జాతీయుడి నిర్బంధంలో విషయంలో జోక్యం చేసుకోవడానికి సర్వోన్నత న్యాయస్థానం జస్టిస్ కే వినోద్ >>2

బడి తెరిచిన రోజే పిల్లలకు పుస్తకాలు

'సంచి' బరువు తగ్గేందుకు సెమిస్టర్ విధానం

విజయవాడ,మే 19,ప్రభాతవార్త ప్రతినిధి: పాఠశాలలు పునఃప్రారంభమైన రోజే విద్యార్థులకు పాఠ్యపుస్తకాలు అందించేందుకు పాఠశాల విద్యాశాఖ చర్యలు చేపట్టింది. విద్యాశాఖ మంత్రి నారా లోకేష్ ఆదేశాలతో పుస్తకాల ముద్రణ, సరఫరాను వేగవంతం చేసింది. ప్రభుత్వ,ఎయిడెడ్ పాఠశాలల్లోని విద్యార్థులకు ప్రభుత్వం ఏటా ఉచితంగా పాఠ్యపుస్తకాలు అందిస్తోంది. వీటిని రెండు సెమిస్టర్లుగా ముద్రిస్తున్నారు. అన్ని పాఠశాలలకు కలిపి సెమిస్టర్-1కు 1.64 కోట్ల పాఠ్యపుస్తకాలు అవసరం కాగా,ఇప్పటికే 1.24కోట్ల వరకు జిల్లా కేంద్రంలోని గోదాములకు చేరాయి. అక్కడి నుండి 1.22 కోట్ల పుస్తకాలను మండల కేంద్రాలకు చేర్చారు. ముద్రణ కేంద్రాల నుండి జిల్లాలకు,అక్కడి నుండి మండలాలకు సరఫరా కొనసాగుతోంది. ఈ ఏడాది పాఠ్యపుస్తకాల బరువు తగ్గించేందుకు సెమిస్టర్ విధానం అమలు చేసి, రెండు పుస్తకాలను కలిపి ఒకే పుస్తకంగా ముద్రించారు.ఒకటి రెండో తరగతుల్లో తెలుగు, ఆంగ్లం, గణితం, సబ్జెక్టుకు కలిపి ఒకే పుస్తకంగా ముద్రించారు. ఇలాగే వర్క్‌బుక్‌లను కలిపి మరోటి తీసుకొచ్చారు.వీరికి రెండు పుస్తకాలు మాత్రమే ఉంటాయి. 3,4,5 >>2

'మన మిత్ర' మరింతగా ప్రజల్లోకి

ప్రజలకు అన్ని సేవలు వాట్సప్ గవర్నెన్స్‌లోనే అందించాలి

ఆర్టీజిఎస్‌లో డేటా అనుసంధానం త్వరగా జరగాలి

అధికారులకు సిఎస్ ఆదేశాలు

ఆర్టీజీఎస్ కార్యకలాపాలపైన అధికారులతో సమీక్షిస్తున్న సిఎస్ విజయానంద్

విజయవాడ,మే 19,ప్రభాతవార్తప్రతినిధి: మనమిత్ర వాట్సాప్ గవర్నెన్స్ ను ప్రజల్లోకి మరింతగా తీసుకెళ్లి, ప్రభుత్వ సేవలన్నీ వారు మనమిత్రలో పొందేలా చర్యలు తీసుకోవాలని ప్రభుత్వం ప్రధాన కార్యదర్శి కె. విజయానంద్ అధికారులను ఆదేశించారు. సచివాలయంలోని రియల్ టైమ్ గవర్నెన్స్ కమాండ్ కంట్రోల్ కేంద్రంలో ఆయన సోమవారం ఆర్టీజీఎస్ కార్యకలాపాలపైన సమీక్షించారు. ఈ సందర్భంగా మాట్లాడుతూ వాట్సాప్ గవర్నెన్స్ సేవల ప్రగతి గురించి అధికారులను అడిగి తెలుసుకున్నారు. జూన్ 12వ తేదీలోపు మనమిత్ర ద్వారా ప్రజలకు 500 రకాల సేవలు ఇచ్చేలా అధికారులు పనిచేయాలన్నారు. ప్రజలు ఎవ్వరూ కూడా తమ పనుల కోసం ప్రభుత్వ కార్యాలయాలు, అధికారుల చుట్టూ తిరగనవసం లేకుండా అన్ని సేవలు మనమిత్ర ద్వారా పొందేలా చేయడమే ముఖ్యమంత్రి నారా చంద్రబాబు నాయుడు ఆశయమన్నారు. ఆ దిశగా మనమిత్రను ప్రజల్లోకి తీసుకెళ్లాలన్నారు. ప్రజల్లో అవగాహన కల్పించడంలో సచివాలయ సిబ్బంది కీలక పాత్ర పోషించాలన్నారు. ఆర్టీజీఎస్‌లో డేటా అనుసంధాన ప్రక్రియ కూడా లక్ష్యాల మేరకు పూర్తయ్యేలా చూడాలన్నారు. డేటా అనుసంధానంతో ప్రజలకు మరింత మెరుగైన సేవలందించేలా ఆర్టీజీఎస్ సాంకేతిక సహకారాన్ని ఆయా శాఖలకు అందించడానికి వీలవుతుందన్నారు. పంచాయతీరాజ్ విభాగాధికారులనుద్దేశించి మాట్లాడుతూ గ్రామాల్లో పారిశుధ్యం, చెత్తతొలగింపు పనుల్లో కొంత పురోగతి కనించిందని, అయితే పారిశుద్ధ్య మరింత మెరుగుపడాలన్నారు. గ్రామాలు పరిశుభ్రంగా కనిపించేలా చేయాలన్నదే ప్రభుత్వ ఆశయమన్నారు. ఆర్టీసీ సేవల్లో కూడా మరింత ప్రగతి సాధించాలని సూచించారు. డ్రోన్ మార్ట్ వెబ్ పోర్టల్‌ను ముఖ్యమంత్రి చేతులమీదుగ ప్రారంభించడానికి అన్ని ఏర్పాట్లు సిద్ధం చేయాలని సూచించారు. సాంకేతికంగా ఎలాంటి ఇబ్బందులు లేకుండా ఈ పోర్టల్‌ను రూపొందించాలని సూచించారు.ఆర్టీజీఎస్ ముఖ్య కార్యనిర్వహణాధికారి ప్రఖర్ జైన్ మాట్లాడుతూ ప్రస్తుతం వాట్సాప్‌గవర్నెన్స్ ద్వారా 325 సేవలను ప్రజలకు అందిస్తున్నామని, ఈ నెలా ఖరుకు 400 సేవలు అందిస్తామన్నారు. ప్రభుత్వ ఆశయంప్రకారం జూన్ 12వ తేదీకల్లా 500 సేవలు అందిస్తామన్నారు. వాట్సాప్ ద్వారా ప్రజలు డౌన్‌లోడు చేసుకునే ధృవపత్రాల తనిఖీ కోసం బ్లాక్ చైన్ టెక్నాలజీని సమర్థంగా ఉప యోగిస్తున్నామన్నారు. ఏపీసేవలో 14,269 ధృవీకరణ పత్రాలకు, మీ సేవలో 1240 ధృవీకరణ పత్రాలకు బ్లాక్ చైన్‌టెక్నాలజీ అమలు చేయడం జరిగిందన్నారు. రాబోయే రోజుల్లో పాత సర్టిఫికెట్లను కూడా బ్లాక్ చైన్ టెక్నాలజీ ద్వారా ధృవీకరించడం జరుగుతుందన్నారు. డేటాలేక్ పనులు కూడా దాదాపుగా పూర్తయ్యాయని చెప్పారు. ఈ సమావేశంలో పంచాయతీరాజ్‌శాఖ ముఖ్య కార్యదర్శి శశిభూషణ్, డైరెక్టర్ కృష్ణతేజ్, ఏపీఎస్ ఆర్టీసీ ఎండీ ద్వారకాతిరుమలరావు, పౌరసరఫరాలశాఖ కార్యదర్శి సౌరబ్ గౌర్ తదితరులు పాల్గొన్నారు.

అమరావతిని కలుపుతూ విజయవాడ-గుంటూరు-తెనాలి సెమీ హైస్పీడ్ రైలు

కేంద్ర, రాష్ట్ర ప్రభుత్వాలు జాయింట్ వెంచర్ ప్రాజెక్టు కింద అమలు

గుంతకల్లు రైల్వే,మే 19,ప్రభాతవార్త: రాష్ట్ర నవ్యాంధ్ర రాజధాని అమరావతిని కలుపుతు వేర్వేరుగా రెండు ప్రతిపాదిత మార్గాల మీదుగా సెమీ హైస్పీడ్ సర్క్యులర్ సబర్బన్ రైలు సేవలను అందుబాటులో తెచ్చేందుకు రాష్ట్ర ప్రభుత్వం యోచిస్తోంది. ఈసబర్బన్ రైలు విధానం-2017 చేపట్టేందుకు రైల్వే మంత్రిత్వశాఖ సూత్రప్రాయంగా ఆమోదించినట్లు రైల్వే వర్గాలు చెబుతున్నాయి.భారతీయ రైల్వేలో నిత్యం రద్దీగా ఉండే హౌరా-చెన్నై ఈస్ట్‌కోస్ట్ కారిడార్‌లో రైళ్ల రద్దీ,ట్రాఫిక్ కారణంగా స్థానిక ప్రజల సౌకర్యార్థం పాసింజర్ రైలు సర్వీసులను నడపడం సాధ్యం కాని పరిస్థితి. నవ్యాంధ్ర రాజధాని అమరావతికి సెమీ హైస్పీడ్ రైలుసర్వీసు వ్యవస్థ భవిష్యత్తు అవసరాలకు ఎంతో అవసరమైంది. రాబోయే భవిష్యత్తు అవసరాలకు అనుగుణంగా విజయవాడ-నంబూరు-అమరావతి-గుంటూరు-తెనాలి- విజయవాడ మధ్య సెమీ హైస్పీడ్ సర్క్యులర్ సబర్బన్ రైలు సర్వీసుల ఏర్పాటు ఎంతో అవసరం. ఈ ప్రాజెక్టు యొక్క ప్రాధాన్యతను గుర్తించిన రాష్ట్ర ప్రభుత్వం వి-జీ-టీ ప్రాంతంలో ట్రాఫిక్ సదుపాయాలను కల్పించేందుకు సబర్బన్ రైలు సేవలకై ప్రత్యేకంగా ఒక అలైన్మెంట్‌ను రూపొందించి, ఫిజిబిలిటీ,స్టడీ వివరాలతో కూడిన సమగ్రమైన ప్రాజెక్టు రిపోర్టు (డిపిఆర్)ను రూపొందించేందుకు ఆంధ్రప్రదేశ్ మెట్రో రైల్ కార్పొరేషన్ లిమిటెడ్ (ఏపిఎంఆర్‌సి), మెస్సర్స్ అర్బన్ మాస్ ట్రాన్సిట్ కంపెనీ(యుఎంటిసి)ని నియమించింది. ఈ సంస్థలు ఆంధ్రప్రదేశ్ క్యాపిటల్ రీజియన్ డెవలప్‌మెంట్ అథారిటీ(ఏపిసిఆర్‌డిఏ) పరిధిలో వచ్చే విజయవాడ, గుంటూరు, క్రిష్ణ కెనాల్, దుగ్గిరాల, తెనాలి, వెజెండ్ల, మంగళగిరి, సత్తెనపల్లి, నూజివీడు, గుడివాడ, గన్నవరం వంటి >>2

ఆ నలుగురిని కస్టడీకి ఇవ్వండి

కోర్టును కోరిన సిట్

లిక్కర్ స్కామ్‌లో కీలక పరిణామం

విజయవాడ,మే19,ప్రభాతవార్తప్రతినిధి: ఏపీ మద్యం కుంభకోణం కేసులో(లిక్కరుస్కామ్) కీలక పరిణామం చోటు చేసుకుంది. ఈ కేసులో కీలక నిందితులు నలుగురిని కస్టడీకి ఇవ్వాలని విజయవాడ కోర్టులో సిట్ పిటిషన్ దాఖలు చేసింది. రిటైర్డ్ ఐఏఎస్ అధికారి ధనుంజయరెడ్డి, జగన్ ఓఎస్డీ కృష్ణ మోహన్ రెడ్డి, ఈ కేసులో ఏ1గా ఉన్న కసిరెడ్డి రాజశేఖర్ రెడ్డి, భారతి సిమెంట్స్ డైరెక్టర్‌గా ఉన్న బాలాజీ గోవిందప్పలను వారం రోజుల పాటు కస్టడీకి ఇవ్వాలని సిట్ అధికారులు కోరారు. వీరు నలుగురిని కలిపి విచారించాల్సిన అవసరం ఉందని సిట్ బృందం పేర్కొంది.మద్యం ముడుపులు, కమిషన్ వ్యవహారంలో ఈ నలుగురికి తెలిసి కొన్ని విషయాలు జరిగాయని, అందువల్లే నలుగురిని కలిపి విచారించాల్సిన అవసరం ఉందని పేర్కొంది. అప్పుడు మాత్రమే ఈ కేసుకు తదనంతర దర్యాప్తునకు అవకాశం ఉంటుందని తెలిపింది.సిట్ పిటీషన్‌పై మంగళవారం విచారణ జరిగే అవకాశం ఉంది. మరో వైపు రాజ్‌కసిరెడ్డి వాంగ్మూలం రికార్డుచేసేందుకు అనుమతి ఇవ్వాలని ఎన్‌ఫోర్స్‌మెంట్ డైరెక్టరేట్ (ఈడీ) విజయవాడకోర్టులో మూడురోజుల క్రితం పిటిషన్ వేసింది. ఈ పిటిషన్‌పై విచారణకు రాగా కసిరెడ్డి వాంగ్మూలం రికార్డు చేసేందుకు తమకు అనుమతి ఇవ్వాలని ఈడీ తరపున న్యాయవాదులుకోరారు. విచారణను ఏసీబీ కోర్టు మంగళవారానికి వాయిదా వేసింది. ఇదేసమయంలో నలుగురుకీలక నిందితులకస్టడీ పిటిషన్‌పై కోర్టురేపుఎలాంటి నిర్ణయం తీసుకుంటుందనే ఆసక్తికరంగా మారింది.

నాలుగు రోజులు భారీ వర్షసూచన

విజయవాడ,మే19,ప్రభాతవార్తప్రతినిధి: రాష్ట్రంలో తీవ్ర ఉష్ణోగ్రతల నడుమ మోస్తరు నుంచి వర్షాలు కురుస్తున్నాయి, ఈ అనిశ్చిత నడుమ సాధారణ అంచనాల కంటే ముందుగా నైరుతి రుతుపవనాలు ఈ నెల 24 నాటికే కేరళను తాకే అవకాశాలున్నాయని వాతావరణ శాస్త్రవేత్తలు చెబుతున్నారు. సాధారణ పరిస్థితులకు భిన్నంగా జూన్ 1కంటే ముందుగా ఈ నెల 27 నాటికి రుతుపవనాలు కేరళను తాకే అవకాశం ఉందని వాతావరణ విభాగం (ఐఎండీ) అంచనా వేస్తోంది. పరిస్థితులు అనుకూలంగా మారడంతో వాటి గమనం వేగంగా ఉందని, ఇవే పరిస్థితులు కొనసాగితే ఈ నెల 26 నాటికి రాయలసీమ, ఈ నెల 29 నాటికి కోస్తాంధ్రలోకి ప్రవేశిస్తాయని వాతావరణ నిపుణులు చెబుతున్నారు.

2013లో కేవలం 14 రోజుల్లోనే రుతుపవనాలు దేశమంతటా విస్తరించాయని, ఈ ఏడాది అంతకంటే వేగంగా కదులుతాయని వాతావరణ విభాగం తెలుపుతుంది. ప్రస్తుతం నైరుతి రుతుపవనాలు అండమాన్, నికోబార్ దీవులకు పూర్తిగా విస్తరించాయి. సాధారణం కంటే ఐదు రోజులు ముందుగానే ఈ ప్రక్రియ పూర్తయ్యింది. ఈ నేపథ్యంలో నెలాఖరు నాటికి వేసవి దాదాపుగా ముగిసినట్లేనని నిపుణులు అంచనా వేస్తున్నారు.

ఉపరితల ఆవర్తనం, ద్రోణి ప్రభావంతో రాబోయే నాలుగు రోజుల్లో రాష్ట్రంలోని >>2

వల్లభనేని బెయిలు పిటిషన్‌పై విచారణ వాయిదా

2లో

కారులో ఊపిరాడక నలుగురు చిన్నారులు మృతి

విజయనగరం, మే 19 ప్రభాతవార్త ప్రతినిధి : విజయనగరం మండలం పరిధిలోని ద్వారపూడి గ్రామంలో విషాదం చోటు చేసుకుంది. కారు లాక్ పడటంలో అందులో చిక్కుకున్న నలుగురు చిన్నారులు ప్రాణాలు కోల్పోయారు. స్థానికులు తెలిపిన వివరాల ప్రకారం నలుగురు చిన్నారులు ఆడుకునేందుకు బయటకు వెళ్ళారు. కానీ వాళ్ళు ఎంతసేపైనా తిరిగి రాలేదు. వాళ్ళ తల్లిదండ్రులు వెతికినా కనిపించలేదు. చివరికి స్థానిక మహిళా మండలి కార్యాలయం వద్ద ఆగి ఉన్న కారులో నలుగురు చిన్నారుల మృతదేహాలను అక్కడున్నవారు గుర్తించారు. సరదాగా ఆడుకునేందుకు కారు లోపలికి వెళ్లిన తర్వాత డోర్ లాక్ పడటంతో ఊపిరి ఆడక మృతి చెందినట్లు సమాచారం. మృతులను ఉదయ్ (8), చారుమతి (8), చరిష్మా (6), మనస్విగా గుర్తించారు. వీరిలో చారుమతి, చరిష్మా అక్కా చెల్లెళ్లు. ఒకేసారి నలుగురు పిల్లలు కన్నుమూయడంతో ద్వారపూడిలో విషాద ఛాయలు అలుముకున్నాయి. చిన్నారుల మృతదేహాలను పట్టుకుని తల్లిదండ్రులు, బంధువులు రోదించడం ప్రతి ఒక్కరి హృదయాన్ని ద్రవింపజేస్తోంది.

విజయనగరంలో విషాదం

నీటిగుంతలో పడి ముగ్గురు చిన్నారులు మృతి

కుప్పం మండలం దేవరాజపురంలో ఘటన 2లో

హజ్‌యాత్రకు భారీ ఏర్పాట్లు

మొత్తం 1630 మంది యాత్రికులు ఎపి నుంచి పయనం: మంత్రి ఎన్ఎండి ఫరూక్

విజయవాడ,మే19,ప్రభాతవార్తప్రతినిధి: ఆంధ్రప్రదేశ్ నుండి హజ్ యాత్ర 2025 కు బయలుదేరే యాత్రికులందరికీ ఎలాంటి ఇబ్బందులు లేకుండా, అత్యంత పగడ్బందీగా రాష్ట్ర ప్రభుత్వం ఏర్పాట్లను పూర్తి చేసి పర్యవేక్షిస్తున్నట్లు రాష్ట్ర న్యాయ మైనారిటీ సంక్షేమ శాఖ మంత్రి ఎన్ఎండి ఫరూక్ పేర్కొన్నారు. హైదరాబాద్ ఎంబార్కేషన్ సెంటర్ నుంచి రెండవ విడతలో 906 మంది ఏపీ ప్రయాణికులు సోమ, మంగళవారాల్లో మూడు విమానాలలో హజ్ యాత్రకు జెడ్డాకు వెళ్తున్నారు. హైదరాబాదులోని లకడికపూల్ సెంటర్లో ఉన్న షా ఫంక్షన్ ప్లాజాలో ఫ్లాగ్ ఆఫ్ కార్యక్రమాన్ని మైనారిటీ మంత్రిత్వ శాఖ, హజ్ కమిటీ ఆధ్వర్యంలో నిర్వహించారు. రెండవ విడత యాత్రకు బయలుదేరి వెళ్లే యాత్రికులకు శుభాకాంక్షలు తెలియజేస్తూ మైనారిటీ మంత్రి ఎన్ఎండి ఫరూక్, మైనారిటీ మంత్రిత్వ శాఖ సలహాదారుడు ఎంఏ షరీఫ్, హజ్ కమిటీ చైర్మన్ హసన్ భాష,హజ్ కమిటీ సభ్యులు, తదితరులు జెండా ఊపి యాత్రను ప్రారంభించారు. ఈ సందర్భంగా మంత్రి ఫరూక్ మాట్లాడుతూ ప్రస్తుత ఏడాది పవిత్ర హజ్ యాత్రకు మొత్తం 1630 మంది యాత్రికులు వెళ్లడం జరుగుతున్నదని అన్నారు. ఇందులో 1170 మంది హైదరాబాద్ ఎం బార్కెషన్ కేంద్రం నుంచి, 451 మంది బెం గళూరు ఎంబార్కెషన్ కేంద్రం నుంచి, మిగిలిన 9 మంది ఇతర ఎంబార్కెషన్ కేంద్రాల నుంచి బయలుదేరడం జరుగుతున్నదని వెల్లడించారు. >>2

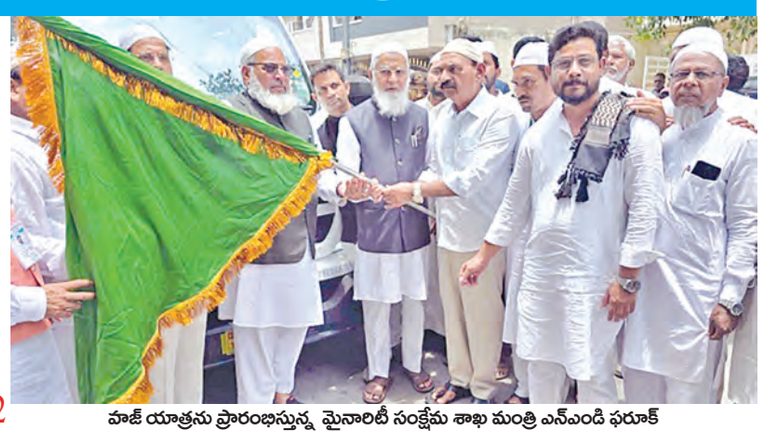

హజ్ యాత్రను ప్రారంభిస్తున్న మైనారిటీ సంక్షేమ శాఖ మంత్రి ఎన్ఎండి ఫరూక్

20-5pg2exHMNWJQE.qxd:20-5pg2exHMNWJQE.qxd 1/1/02 7:26 AM Page 1

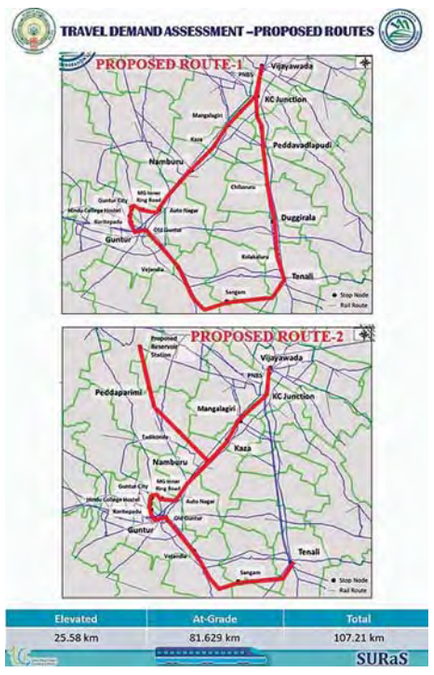

భవిష్యత్తులో ప్రజల అవసరాల మేరకు రాష్ట్ర రాజధాని అమరావతిని కలుపుతూ రెండు వేర్వేరు ప్రతిపాదిత మర్గాలు.

సెమీ హైస్పీడ్ రైలు

>> పరిసర ప్రాంతాలతో పాటు చిలువూరు, దుగ్గిరాల, కొలకలూరు, తెనాలి,సంగం, పాతగుంటూరు, గుంటూరు, కొరిటెపాడు, హిందూ కళాశాల హాస్టల్, గుంటూరు సిటీ, ఎంజి ఇన్నర్ రింగ్ రోడ్డు,ఆటో నగర్, నంబూరు, కాజా, తాడికొండ, పెద్దపరిమి రిజర్వాయర్ల మీదుగా సెమీ హైస్పీడ్ సర్క్యులర్ సబర్బన్ రైలు సర్వేసులను నడిపేందుకు కేంద్ర,రాష్ట్ర ప్రభుత్వాలు ప్రాథమికంగా నిర్ణయానికి వచ్చినట్లు సమాచారం.

భారీ వర్షసూచన

>> కొన్ని ప్రాంతాల్లో భారీ వర్షాలు కురుస్తాయని ఐఎండీ అంచనా వేస్తోంది. తూర్పు మధ్య అరేబియా సముద్రంలో కర్ణాటక తీరంలో బుధవారం ఉపరితల ఆవర్తనం ఏర్పడనుంది. ఇది గురువారం నాటికి అల్పపీడనంగా, తర్వాత మరింత బలపడుతుందని అంచనా. దీని ప్రభావంతో రుతుపవనాలు మరింత వేగంగా ముందుకు కదిలే అవకాశాలున్నాయని వివరిస్తుంది. ఈ క్రమంలోనే రాయలసీమ, కోస్తాంధ్ర జిల్లాల్లో కొన్ని చోట్ల పిడుగులతో కూడిన మోస్తరు వర్షాలు పడే అవకాశం ఉందని వాతావరణ విభాగం ముందుగా తెలిపినట్లే సోమవారం. చాలా చోట్ల చెదురుమదురుగా భారీ వర్షాలు నమోదయ్యే అయ్యాయి. కొన్నిచోట్ల ఎండ తీవ్రత అధికంగా నమోదు అయ్యే సూచనలు ఉన్నాయంది. ప్రకాశం, పశ్చిమ గోదావరి, కోనసీమ జిల్లాల్లో ఉరుములు పిడుగులతో కూడిన భారీ వర్షం కురిసే అవకాశం ఉన్నందున ప్రజలు అప్రమత్తంగా ఉండాలని హెచ్చరికలు జారీ చేసింది.

ఇకప్రకాశం జిల్లా ఒంగోలు నగరంలో తెల్లవారుజాము నుంచి ఉరుములు మెరుపులతో వర్షం బీభత్సం సృష్టించింది. నగరంతో పాటు కొత్తపట్నం మండలం మోతిమాల, పాదర్తి, రంగయ్యపాలెం, ఆలూరు, అల్లూరు, ఈతముక్కల, రాజుపాలెం ఆయా గ్రామాల్లో జోరు వాన కురవడంతో ప్రజలు ఇళ్లకే పరిమితమయ్యారు. నగరంతో పాటు కొత్తపట్నం గ్రామాల్లో రోడ్లు జలమయమయ్యాయి. వర్షం దెబ్బకి ఆయా కాలనీల్లో ఆటోలు వెళ్లలేకపోయాయి. దీంతో ప్రయాణికులు తీవ్ర ఇబ్బందులు పడ్డారు. నగరంలో ఆర్టీసీ బస్టాండ్ వద్ద పెద్ద సంఖ్యలో వాన నీరు నిలిచిపోయింది. పంటలు వేసుకునే సమయంలో ఎడతెరపి లేకుండా వర్షం కురవడంతో రైతన్నలు హర్షం వ్యక్తం చేస్తున్నారు. ఈ వర్షం పంటలకు ఎంతో మేలు కలిగిస్తుందని వారు భావిస్తున్నారు. ఎన్టీఆర్ జిల్లా కొండపల్లి మున్సిపాలిటీలో ఆదివారం రాత్రి కురిసిన వర్షానికి జిల్లా పరిషత్ పాఠశాల,మండల అభివృద్ధి కార్యాలయం, తహసీల్దార్ కార్యాలయాలు నీట మునిగాయి. ఈ వాన పునాస పంటకు కొంత మేరకు ఇబ్బందికరంగానే ఉందని రైతులు వాపోతున్నారు.

హజ్‌యాత్రకు భారీ ఏర్పాట్లు

>> ఈనెల 19,20వ తేదీలు సోమ,మంగళ వారాలలో మూడు విమానాల్లో మొత్తం 818 మంది హజ్ యాత్రికులు హైదరాబాద్ ఎంబార్కెషన్ కేంద్రం నుండి హజ్‌కు వెళ్తున్నట్లు తెలిపారు. మరో 88 మంది యాత్రికులు ఈనెల 27 వ తేదీ చివరి విమానంలో హజ్ యాత్రకు వెళ్తున్నట్లు తెలి పారు. విజయవాడ ఎంబార్కెషన్ నుంచి కేవలం 72 మంది యాత్రికులు మాత్రమే తమ ఆప్షన్ ఇవ్వడం కారణంగా, సాంకేతిక కారణాల వలన, భారత విమానయాన శాఖ ద్వారా స్పెషల్ చార్టర్ ఫ్లైట్ వసతి కల్పించలేని పరిస్థితితులలో, హజ్ కమిటీ ఆఫ్ ఇండియా, ముంబై ఆ 72మంది యాత్రికులను హైదరాబాద్ ఎంబార్కెషన్ నుండి బయలుదేరుటకు అనుమతించడం జరిగిందని పేర్కొన్నారు. గత నెలలో మొదటి విడతలో హజ్ యాత్రకు ఏపీ నుంచి 724మంది యాత్రికులు హైదరాబాద్, బెంగళూరు ఎంబార్కెషన్ కేంద్రాల నుండి పవిత్ర మక్కా, మదీనా పుణ్యక్షేత్రాలకు వెళ్లడం జరిగిందని తెలిపారు. ఏపీ హజ్ యాత్రికులకు సంబందించి ముఖ్యమంత్రి నారా చంద్రబాబు నాయుడు ఆదేశాలకు అనుగుణంగా ఏలాంటి లోటు పాట్లు లేకుండా పగడ్బందీగా ఏర్పాట్లు చేయడం జరిగిందని మంత్రి ఫరూక్ వెల్లడించారు. హజ్ యాత్రకు వెళ్లే వారికి ప్రత్యేక శిక్షణ కార్యక్రమాలు, వ్యాక్సినేషన్ క్యాంపులు నిర్వహించడమైనదని, కర్ణాటక,తెలంగాణ రాష్ట్ర ప్రతినిధులు, ఆయా రాష్ట్రాల హజ్ కమిటీల తో, ఉన్నతాధికారులతో సమన్వయ సమావేశాలు కూడా నిర్వహించి ఏర్పాట్లపై ప్రత్యేకంగా దృష్టి సారించామని తెలిపారు. పూర్తి సహకారాన్ని అందిస్తున్న తెలంగాణ, కర్ణాటక రాష్ట్ర ప్రభుత్వాలకు మంత్రి ఫరూక్ ధన్యవాదాలు తెలిపారు. మన రాష్ట్రం నుండే నేరుగా హజ్ కి వెళ్ళేందుకు ఏర్పాట్లు ఉంటే మరింత సౌలభ్యంగా ఉంటుందని ఒక యాత్రికురాలు కోరగా, విజయవాడ ఎంబార్కెషన్ కోరే ప్రతి హజ్ యాత్రికుడికి లక్ష రూపాయల ఆర్థిక సహాయం అందిస్తామని మంత్రి తెలిపారు. మైనారిటీ మంత్రిత్వ శాఖ ప్రభుత్వ సలహాదారుడు ఏంఏ షరీఫ్ మాట్లాడుతూ హజ్ యాత్రికులను సాగనంపే ఫ్లాగ్ ఆఫ్ కార్యక్రమంలో పాల్గొనడం ఆనందంగా ఉందన్నారు. హజ్ యాత్ర ఆధ్యాత్మిక ప్రయాణం మాత్రమే కాదని,సమాజంలో శాంతి, సౌభ్రాతృత్వం, సమానత్వాన్ని పెంపొందించే ముఖ్య సందేశమని పేర్కొన్నారు. హజ్ యాత్ర విజయవంతంగా సాగేలా అధికారులు, సిబ్బంది సహకారం అందిస్తారన్నారు. ఈ కార్యక్రమంలో హజ్ కమిటీ ఈవో గౌస్ పీర్, రెండు తెలుగు రాష్ట్రాల మైనార్టీ మంత్రిత్వ శాఖలు, హజ్ కమిటీల ప్రతినిధులు పాల్గొన్నారు.

వల్లభనేని బెయిలు పిటిషన్‌పై విచారణ వాయిదా

కౌంటర్ దాఖలు చేయాలని పోలీసులకు ఆదేశాలు

విజయవాడ,మే19,ప్రభాతవార్తప్రతినిధి: గన్నవరం మాజీ ఎంఎల్ఏ వైఎస్ఆర్ కాంగ్రెస్ పార్టీ నేత వల్లభనేని వంశీ మోహన్‌కు కొన్ని కేసుల్లో బెయిలు,ముందస్తు బెయిల్ వచ్చినా. ఇంకా జైలులోనే మగ్గాల్సిన పరిస్థితి వచ్చింది.

అయితే,నకిలీ పట్టాల పంపిణీ కేసు వ్యవహారంలో వంశీ బెయిలు పిటీషన్‌పై నేడు ఏలూరు జిల్లా నూజివీడు కోర్టులో విచారణ జరిగింది. నకిలీ పట్టాల పంపిణీ కేసులో తనకు బెయిల్ ఇవ్వా లంటూ వల్లభనేని వంశీ దాఖలు చేసిన పిటీషన్‌పై విచారణ చేపట్టింది. కౌంటర్ దాఖలు చేయాలని పోలీసులకు కీలక ఆదేశాలు జారీ చేసింది. నూజివీడు రెండవ అదనపు జూనియర్ సివిల్ జడ్జి కోర్టు...ఆ తర్వాత వ్లభనేని వంశీ మోహన్ బెయిల్ పిటీషన్‌పై విచారణను రేపటికి వాయిదా వేసింది. కోర్టు కాగా ప్రస్తుతం గన్నవరం నియోజక వర్గంలో నకిలీ పట్టాల పంపిణీ వ్యవహారంలో విజయవాడ సబ్ జైలులో రిమాండ్ ఖైదీగా ఉన్నారు.

వల్లభనేని వంశీ మోహన్ ఆయన్ని మొ దట అరెస్ట్ చేసిన కిడ్నాప్ కేసు,ఆ తర్వాత గన్నవరం టిడిపీ కార్యాలయంపై దాడి కేసు ఇలా అన్నికేసుల్లో బెయిల్,ముందస్తు బెయిలు వచ్చినా ఇప్పుడు నకిలీపట్టాల పంపిణీ కేసుల్లో వల్లభనేని వంశీమోహన్ రిమాండ్ ఖైదీగా ఉన్నారు .

టెన్త్ పాసైతే 'మెయిన్' అంగన్‌వాడీలుగా మార్పు!

విజయవాడ,మే 19,ప్రభాతవార్త ప్రతినిధి: మినీ అంగన్‌వాడీలను మెయిన్ అంగన్‌వాడీలుగా మార్చాలనే ప్రధాన డిమాండ్ అమలు దిశగా ప్రభుత్వం ప్రతిపాదనలు సిద్ధం చేసింది. మంగళవారం జరిగే మంత్రివర్గ సమావేశంలో దీనిపై నిర్ణయం తీసుకోనున్నారు. మెయిన్ అంగన్‌వాడీ కేంద్రాల్లో పనిచేస్తున్న అంగన్‌వాడీ కార్యకర్తలు తప్పనిసరిగటా పదో తరగతి ఉత్తీర్ణులై ఉండాలనే నిబంధన ఉంది. ఇందుకనుగుణంగా మినీ అంగన్‌వాడీ కేంద్రాల్లో ఇప్పటికే పని చేస్తున్న వారిలో పది పాస్ అయిన వారిని తొలిగా ఉన్నతీకరించి ఆ కేంద్రాలకు మెయిన్ హోదా ఇవ్వాలని అధికారులు ప్రతిపాదించారు. వీరు రాష్ట్రవ్యాప్తంగా 4,600 మంది వరకు ఉన్నారని లెక్కతేల్చారు. మినీ అంగన్‌వాడీ కార్యకర్తగా మారిస్తే రూ.11,500 లభిస్తుంది. అంటే ఒక్కొక్కరికి నెలకు రూ.4,500ల చొప్పున వేతనం పెరుగుతుంది. తద్వారా ప్రభుత వ్పంపై ఏటా రూ.25 కోట్ల అదనపు భారం పడుతుంది. మిగిలిన వారు పది ఉత్తీర్ణత సాధించేందుకు గడువు ఉంది. రాష్ట్రవ్యాప్తంగా 55,700 అంగన్‌వాడీ కేంద్రాలుండగా,వాటిలో 6,837 మినీ అంగన్‌వాడత కేంద్రాలున్నాయి. గర్భిణులు, బాలింతలు, చిన్నారులకు ప్రభుత్వ సేవలందించేందుకు గాను మెయిన్ అంగన్‌వాడీ కేంద్రంలో కార్యకర్త,ఆయా ఉంటారు. మినీ అంగన్‌వాడీ కేంద్రంలో కేవలం కార్యకర్త మాత్రమే ఉంటారు. మినీ అంగన్‌వాడీల్లో 200 వరకు ఖాళీలున్నాయి. 4,600 మినీ కేంద్రాల్లో పనిచేస్తున్న వారు పది ఉత్తీర్ణులయ్యారు. మిగతా చోట్ల విధులు నిర్వహిస్తున్న వారికి పదో తరగతి ఉత్తీర్ణత సాధించేందుకు ఏడాది/రెండేళ్ళ గడువు ఇచ్చి ఆ లోపు అర్హత సాధించిన వారిని ఉన్నతీకరించాలని ప్రతిపాదించారు. మినీ అంగన్‌వాడీ కేంద్రాల్లో సుమారు 300 చోట్ల 5 మంది కంటే తక్కువ లబ్దిదారులున్నారని అధికారులు ప్రాథమికంగా గుర్తించారు. వీటిలో గిరిజన ప్రాంతాలు,ఎస్సీ,ఎస్టీ కాలనీల్లో ఉన్నవి మినహాయించి మిగిలినవి హేతుబద్ధీకరించాలని ప్రతిపాదించారు. కనీస లబ్ధిదారులు కూడ లేని చోట క్షేత్రస్థాయిలో వాస్తవ పరిస్థితులను పరిశీలించి అందరికీ ఆమోదయోగ్యమైన తర్వాతే హేతుబద్ధీకరించాలని సూచించారు. దీనిపై మంత్రివర్గం నిర్ణయం తీసుకోనుంది.

'తులాభారం'కానుకలు 'గోవిందా'!

ఐదేళ్లలో భారీ స్కామ్ జరిగిందంటూ సంచలనం

ప్రభాతవార్తప్రతినిధి-తిరుమల: వేంకటేశ్వరస్వామికి భక్తులు కోరికలు తీరిన వెంటనే ప్రియంగా చెల్లించే మొక్కుల కానుకలు పక్కదారిపట్టాయంటూ తిరుమల తిరుపతి దేవస్థానంలో సంచలనంగా మారింది. చిన్నపిల్లల నుండి వయోవృద్ధుల వరకు భక్తులు కోరికలు నెరవేరిన వెంటనే తులాభారం త్రాసులో ఓ వైపు భక్తుడు, మరోవైపు నాణేలు, చక్కెర, బెల్లం, కలకండ,డ్రైఫ్రూట్స్,బియ్యం ఇలా ఏదైనా వారి బరువుకు తగ్గట్లు మొక్కు బడులుగా వేస్తారు. అంతే బరువుకు సరిపడే నగదును టిటిడికి అందిస్తారు. ఇక్కడ రెండు, ఐదురూపాయలు నాణేలు ఉంచి బరువు తూకం వేస్తారు. భక్తుడు ఎంత బరువుంటే అంత సొమ్ము నగదు రూపంలో అక్కడ సిబ్బందికి అప్పగించి మొక్కులు తీర్చుకోవడం పరిపాటి. ఈ చెల్లించిన నగదు గత ఐదేళ్లలో సగంవరకు వెంకన్న ఖజానాకు చేరలేదనేది ఇప్పుడు గుప్పుమంటున్న ఆరోపణలు. ఇలా రోజుకు ఐదులక్షల నుండి 10లక్షల రూపాయల వరకు తులాభారంకానుకలు అందుతాయనేది టిటిడి వర్గాల సమాచారం కూడా. ఈ మొత్తాన్ని ఏరోజుకారోజు దేవుని ఆదాయం లెక్కల్లో చూపాలి. అయితే గత ఐదేళ్లలో సగం ఆదాయం టిటిడికి జమకాలేదనేది ఇప్పుడు సంచలనం రేకెత్తించింది. స్వయంగా టిటిడి బోర్డు సభ్యుడు జి.భానుప్రకాష్‌రెడ్డి తులాభారం కానుకలు స్వాహా చేశారంటూ ఆధారాలతో సహా ప్రభుత్వ విజిలెన్స్ ఎన్‌ఫోర్స్‌మెంట్ విభాగంకు ఫిర్యాదు చేయడం మరింత చర్చనీయాంశంగా మారింది. మరీ ఇదే నిజంగా అవినీతి జరిగిఉంటే దేవుని సొమ్మును స్వాహా చేసిన సూత్రధారులు, పాత్రధారులు ఎవరనేది ఇప్పుడు విజిలెన్స్ దర్యాప్తులో తెరపైకి రానున్నారు.

తులాభారం మొక్కుబడుల లెక్కలేవీ!: కలియుగప్రత్యక్షదైవం ,ఏడుకొండల వేంకటేశ్వరస్వామికి భక్తులు తమ మొక్కుబడుల్లో భాగంగా సమర్పించుకునే కానుకల్లో నిలువుదోపిడీ మొక్కులు, తలనీలాలు, కాలినడక,తులాభారం అంటే ఎంతో ప్రియం. భక్తులు తమ మొక్కులను తీర్చుకోవడానికి రోజువారీగా లక్షమంది వరకు తిరుమలకు వస్తున్నారు. దేశవ్యాప్తంగానేగాక విదేశాల్లో ఉన్న భక్తులు ,ప్రముఖులు కూడా తమకు ఏదేనికష్టం వస్తే ముడుపుకట్టి తిరుమలేశునికి మొక్కుకుంటారు. కష్టాల నుండి బయటపడగానే కొండకు చేరుకుని మొక్కుతీర్చుకుంటున్నారు. ఇలా రోజువారీగా హుండీకి సుమారుగా 4కోట్ల రూపాయలు కానుకలు చేకూరుతుంటాయి. ఆ తరువాత తులాభారం మొక్కుల్లో 10లక్షల వరకు ఆదాయం వస్తుందని టిటిడి వర్గాల సమాచారం. ఆలయంలోపల మహద్వారం దాటగానే ధ్వజస్తంభానికి పక్కన తులాభారం ఉంటుంది. కోరికలు నెరవేరిన భక్తులు పిల్లలకేగాకుండా పెద్దలకు కూడా తులాభారం వేస్తారు. గత ఐదేళ్లలో తులాభారం కానుకలు సగానికిపైగా గత టిటిడి పాలకమండలి పెద్దల జేబుల్లోకి వెళ్ళిందని తాజాగా భానుప్రకాశ్‌రెడ్డి ప్రధాన ఆరోపణ. తులాభారం కానుకలు అక్రమాలపై గతంలోనే అప్పటి టిటిడి ఇఒకు కూడా ఫిర్యాదుచేసినా దర్యాప్తు చేపట్టామని, చర్యలు తీసుకోలేదని వెల్లడించారనేది ఇప్పుడు భానుప్రకాశ్ చేసిన వ్యాఖ్యలు సంలచనంగా మారాయి. రోజుకు శ్రీవారిని 70వేలమంది వరకు భక్తులు సరాసరి దర్శనం చేసుకుంటుండగా 30వేలమంది వరకు భక్తులు మొక్కుబడుల్లో తలనీలాలు సమర్పిస్తుంటారు. మరో వందమంది వరకు తులాభారం మొక్కులు తీర్చుకోవచ్చని అంచనా. గతంలో తులాభారం వద్ద బ్యాంకు కాంట్రాక్టు సిబ్బంది విధులు నిర్వహించేవారని, వారిని తొలగించినగత పాలకమండలి టిటిడి ఉద్యోగులను నియమించారన్నారు. తులాభారం త్రాసులోనూ మ్యాజిక్ చేశారని చెబుతున్నారు. రోజుకు వందమంది వరకు తులాభారం వేసిన భక్తుల సంఖ్య తగ్గించి నిధులు స్వాహా చేశారనేది ప్రధాన ఆరోపణ. ఈ సొమ్ము ఎవరికి చేరిందనేది త్వరలోనే ప్రభుత్వ విజిలెన్స్ అధికారులు తేల్చనున్నారు. ఇదే సమయంలోదేవదేవుని ఆభరణాలు భద్రంగానే ఉన్నాయా?అనే అనుమానాలు శ్రీవారి భక్తులను కలచివేస్తోంది.

ప్రధానిమోడీ @ 9

>> లిచారు. దక్షిణాదిప్రపంచంలో ఆయన పాత్ర, చురుకైన దౌత్యం, పెరుగుతున్న ఆర్థిక శక్తి ఆయనను నేటి అత్యంత ప్రభావవంతమైన వ్యక్తులలో ఒకరిగా చేశాయి. ప్రపంచంలోని టాప్ 10 శక్తివంతమైన వ్యక్తుల జాబితాను చూసుకుంటే అందులో మొదటి స్థానంలో చైనా అధ్యక్షుడు జి జిన్‌పింగ్ ఉన్నారు. ప్రపంచంలోనే అత్యధిక జనాభా కలిగిన దేశానికి అధ్యక్షుడిగా ఉన్నారు. రెండవ అతిపెద్ద ఆర్థిక వ్యవస్థను నడిపిస్తున్నారు. ఆయన నిర్ణయాలు గ్లోబల్ రాజకీయాలు. రెండోస్థానంలో రష్యా అధ్యక్షుడు వ్లాదిమిర్ పుతిన్ ఉన్నారు. 2000 సంవత్సరం నుంచి రష్యా అధ్యక్షుడిగా ఉన్న పుతిన్ తన దగ్గర ఉన్న సైనిక శక్తి సహజ వనరుల ద్వారా భౌగోళిక రాజకీయాల్లో కీలక పాత్ర పోషిస్తున్నారు. రష్యాలో ఉన్న అతిపెద్ద సహజ వాయు నిల్వలు, స్పేస్ ప్రోగ్రామ్‌లు ప్రపంచంపై ఆయన ప్రభావాన్ని పెంచుతున్నాయి. ఇక మూడో స్థానంలో అమెరికా అధ్యక్షుడు డొనాల్డ్ ట్రంప్ ప్రపంచంలోని అతిపెద్ద ఆర్థిక, సైనిక శక్తి అయిన అమెరికాను నడిపిస్తున్నారు. అమెరికన్ రాజకీయాలతో పాటు ప్రపంచ వ్యవహారాలను, ముఖ్యంగా తన బలమైన సాహసోపేతమైన ప్రకటనలతో ప్రభావితం చేస్తారు. నాలుగో స్థానంలో జర్మనీ మాజీ ఛాన్సలర్ ఏంజెలా మెర్కెల్ తన ప్రశాంతమైన, తెలివైన నాయకత్వంతో కొనసాగారు. ఈమె యూరప్‌లోని అతిపెద్ద ఆర్థిక వ్యవస్థను నడిపించారు. ఇక ఐదోస్థానంలో అమెజాన్ వ్యవస్థా పకుడు జెఫ్ బెజోస్ ప్రపంచంలోని అత్యంత ధనవంతులలో ఒకరు. ఆన్‌లైన్ రిటైల్, అంతరిక్ష అన్వేషణలో విజయం ఆయనను శక్తివంతమైన ప్రపంచ వ్యక్తిగా మార్చింది. ఆరో స్థానంలో నిలిచిన రోమన్ కాథలిక్ చర్చి మాజీ పోప్ పోప్ ఫ్రాన్సిస్ ప్రపంచవ్యాప్తంగా ఒక బిలియన్ కంటే ఎక్కువ మంది కాథలి క్కులకు ఆధ్యాత్మిక నాయకుడు. ఆయన 21 ఏప్రిల్ 2025న అనారోగ్యంతో మరణించారు, మతాన్ని మాత్రమే కాకుండా ప్రపంచ విధానాలను కూడా ఈయన ప్రభావితం చేశారు. ఏడో స్థానంలో మైక్రోసాఫ్ట్ సహ వ్యవస్థాపకుడు బిల్ గేట్స్ తన ఫౌండేషన్ ద్వారా, ప్రపంచవ్యాప్తంగా ఆరోగ్యం, విద్య, పేదరిక నిర్మూలనలో ప్రభావం చూపుతున్నారు. ఎనిమిదవ స్థానంలో సౌదీ అరేబియా క్రౌన్ ప్రిన్స్ మొహమ్మద్ బిన్ సల్మాన్ ప్రపంచంలోనే అత్యధిక చమురు ఎగు మతి చేసే దేశాన్ని పాలిస్తున్నారు. ఆయన సౌదీ సమాజంలో సాహసోపేతమైన సంస్కరణలు తీసుకొచ్చారు.

ఇక తొమ్మిదో స్థానంలో ఉన్న భారత ప్రధాని నరేంద్ర మోడీ నాయకత్వంలో భారతదేశం ఆర్థికంగా, రాజకీయంగా అభివృద్ధి చెందింది. జాతీయ భద్రత, ప్రపంచ దౌత్యంపై ఈయన బలమైన నిర్ణయాలు ప్రపంచ వ్యాప్తంగా ప్రభా వాన్ని చూపాయి. పహల్గామ్ దాడి తర్వాత ఆపరేషన్ సిందూర్ పేరుతో భారత వైమానిక దళం పాకిస్తాన్‌లోని ఉగ్రవాద శిబిరంపై దాడి చేయ డంతో ఉగ్రవాదాన్ని భారత్ సహించదని ప్రపంచానికి తెలియజెప్పారు. పదో స్థానంలో గూగుల్ సహ వ్యవస్థాపకుడు లారీ పేజ్ ఉన్నారు. ఇతను ఆర్టిఫిషియల్ ఇంటెలిజెన్స్, ఇంటర్నెట్ సర్వీసెస్‌లో గూగుల్ ద్వారా ఇన్ఫర్మేషన్ యాక్సెస్‌ను మార్చివేశారు. టెక్ ఇన్నోవేషన్‌లో అగ్రగామిగా, గ్లోబల్ డిజిటల్ ల్యాండ్‌స్కేప్‌ను రూపొందిస్తున్నారు.

ధర్మశాల కాదు..

>> చంద్రన్‌తో కూడిన ధర్మాసనం నిరాకరించింది. పిటిషన్‌పై వాదనల సందర్భంగా భారతదేశం ప్రపంచం నలుమూలల నుంచి వచ్చే శరణార్థులకు ఆతిథ్యం ఇవ్వగలదా మేము 140 కోట్ల మందితో ఇబ్బంది పడుతున్నాం. ఇది అన్ని దేశాల నుంచి వచ్చే విదేశీ పౌరులకు ఆతిథ్యం ఇచ్చేందుకు ధర్మశాల కాదుఅని జస్టిస్ దీపాం కర్ దత్తా అభిప్రాయపడ్డారు. యుఎపిఎకేసులో విధించిన ఏడు సంవత్సరాల జైలుశిక్ష ముగి సిన వెంటనే పిటిషనర్ వెంటనే భారతదేశం విడిచి వెళ్లాలని ఆదేశించిన మద్రాస్ హైకోర్టు ఉత్తర్వులను సవాల్‌చేస్తూ దాఖలైన పిటిషన్‌ను సుప్రీంకోర్టు విచారించింది. పిటిషనర్ తరపున న్యాయవాది వాదనలు వినిపిస్తూ.. పిటిషనర్ శ్రీలంక తమిళుడని, వీసాపై ఇక్కడికి వచ్చాడని తెలిపారు. స్వదేశంలో తన ప్రాణానికి ముప్పు ఉందని ధర్మాసనానికి చెప్పారు. పిటిషనర్ దాదాపు మూడు సంవత్సరాలుగా నిర్బంధంలో ఉన్నారని తెలిపారు. పిటిషనర్ ఓ శరణార్థి అని ఆతని భార్య, పిల్లలు ఇక్కడ భారత్‌లోనే స్థిరపడ్డారని న్యాయవాది తెలిపారు. పిటిషనర్ భార్య పలు ఆరోగ్య సమస్యలు, కుమారుడు పుట్టుకతోనే గుండె జబ్బులతో బాధపడుతు న్నారని పేర్కొన్నారు. అయితే, జస్టిస్ దత్తా పిటిషనర్ భారతదేశంలో నివసించేందుకు ఉన్న చట్టబద్ధమైన హక్కు ఏంటని ప్రశ్నించారు. ఆర్టికల్ 19 కింద స్థిరపడే హక్కు భారత పౌరులకు మాత్రమే వర్తిస్తుందని, తగిన చట్టపరమైన ప్రక్రియను అనుసరించినందున ఆర్టికల్ 21 ఉల్లంఘన జరగలేదని జస్టిస్ దత్తా పేర్కొన్నారు. పిటిషనర్ తన దేశంలో ప్రాణా లకు ముప్పు ఎదుర్కొంటున్నారని న్యాయవాది తెలుపగా వేరే దేశానికి వెళ్లండి అని జస్టిస్ దత్తా వ్యాఖ్యానించారు. ఇటీవల రోహింగ్యా కేసులోనూ జోక్యం చేసుకునేం దుకు సుప్రీం కోర్టు నిరాకరించిన విషయం తెలిసిందే.

లక్నో జట్టుపై ఆరెంజ్ ఆర్మీ సూపర్ విక్టరీ: ఆరువికెట్ల తేడాతో ఎల్ఎస్జీ ఓటమి

ప్లే ఆఫ్స్‌నుంచి లక్నో నిష్క్రమణం

లక్నో, మే 19: ఐపిఎల్ 18వ సీజన్‌లో 61వ మ్యాచ్‌లో ఆరెంజ్ ఆర్మీఘన విజయం సాధించింది. సోమవారం లక్నోలో జరిగిన ఈ మ్యాచ్‌లో సన్‌రైజర్స్ హైదరాబాద్ జట్టు లక్నోసూపర్‌జెయింట్స్‌పై ఆరువికెట్ల తేడాతో గెలిచింది. పదిబంతులు మిగిలి ఉండగానే విజయం సాధించడం ఆరెంజ్ ఆర్మీకి గర్వకారణం. తొలుత బ్యాటింగ్‌చేసిన లక్నోజట్టు ఏడు వికెట్ల నష్టానికి 205 పరుగులుచేసి ప్రత్యర్థికి 206 పరుగుల లక్ష్యం విధించింది. తదనంతరం చేపట్టిన ఆరెంజ్ ఆర్మీ బ్యాటింగ్ ప్రతిభనుచూపించి నాలుగు వికెట్ల నష్టానికి 206 పరుగులుచేసి అనుకున్న లక్ష్యం పూర్తిచేసింది. దీనితో ఆరు వికెట్ల తేడాతో ఆరెంజ్ ఆర్మీగెలిచింది. ఈ ఓటమితో లక్నోజట్లు ప్లే ఆఫ్స్‌రేసు నుంచి తప్పుకోవాల్సి వచ్చింది.

లోక్‌సభ మాజీ స్పీకర్ నీలం సంజీవరెడ్డి జయంతి సందర్భంగా పార్లమెంటుహౌస్ వద్ద నివాళులర్పించిన దృశ్యం

'సేవ'ల తీరుపై తనిఖీలు

>> పశ్చిమగోదావరి జిల్లా ప్రథమ స్థానంలో ఉంది. అదే విధంగా గ్యాస్ డెలివరీ సమయంలో డబ్బులు డిమాండ్ చేస్తున్నారా అనే అంశంలో 62 శాతం మంది లేదు అని చెప్పారు. పలు చోట్ల ఈ విషయంలో సమస్య ఉందన్నారు. నేరుగా వారి ఖాతాల్లో ముందుగానే డబ్బులు వేయడం ద్వారా ఈ సమస్యకు పరిష్కారం చూపాలన్నారు. ఆర్టీసీ సేవల విషయంలో ప్రయాణికుల నుంచి ఆశిం చన స్థాయిలో సంతృప్తి వ్యక్తం కాలేదని, ఈ విషయంలో అధికారులు మరింత ప్రభావవం తంగా పనిచేయాలని సిఎం అన్నారు. బస్స్టాం డ్‌లలో తాగునీటి సౌకర్యం, టాయిలెట్ల నిర్వహణ విషయంలో ప్రయాణికుల నుంచి అసంతృప్తి వస్తోందని దీన్ని సరిచేసుకోవాలని సిఎం అన్నా రు. మంచి నీటిపై 44 శాతం, టాయిలెట్లపై 55 శాతం మంది అసంతృప్తి వెల్లడించారు.

పంచాయతీల్లో సేవలు గతం కన్నా మెరుగు

ఇక పంచాయతీ సేవల విషయానికి వచ్చేసరికి ఇంటి నంచి చెత్త సేకరణ జరుగుతుందా అనే ప్రశ్నకు 60 శాతం మంది అవుననే చెప్పారు. గతంతో పోల్చుకుంటే గ్రామీణ ప్రాంతాల్లో చెత్త సేకరణ మెరుగైందని సిఎం అన్నారు. రానున్న రోజుల్లో డ్వాక్రా మహిళలకు తడిచెత్త నిర్వహణ బాధ్యత అప్పగించి కంపోస్ట్ తయారీ చేపడతామని సిఎం అన్నారు.

ప్రభుత్వ సేవల్లో డాటా అనలటిక్స్ కీలకం

ప్రభుత్వ సేవల విషయంలో డాటా అనలటిక్స్ కీలకమని సిఎం అన్నారు. డాటా ఆధారంగా ఆయా ప్రభుత్వ శాఖల తమ పనితీరును క్షేత్ర స్థాయి నుంచి పరిశీలించుకునేందుకు అవకాశం ఉంటుందన్నారు. ప్రజల నుంచి వచ్చే ఫీడ్‌బ్యాక్‌ను సమర్థవంతంగా విశ్లేషిస్తే ప్రభుత్వ సేవల్లో అనూహ్య మార్పులు తేవచ్చన్నారు. ఒక ప్రభుత్వ పథకం, లేదా కార్యక్రమంపై ప్రజల్లో అసంతృప్తి వ్యక్తం అవుతున్న సందర్భంలో వాటికి కారణాలను తెలుసుకుని దానికి అనుగుణంగా అధికారులు, ఉద్యోగులు పనిచేయాలన్నారు. ప్రతి శాఖలో ఉన్నతాధికారులు ఆయా శాఖలపై వచ్చే డాటాపై అనలటిక్స్ ద్వారా సేవలను మెరుగుపరచాలని సిఎం సూచించారు.

వాట్సాప్ గవర్నెన్స్‌లో జూన్ నాటికి 500 సేవలు

వాట్సాప్ గవర్నెన్స్ ద్వారా ప్రస్తుతం 325 సేవలు అందుతున్నాయి. మన మిత్ర ద్వారా వాట్సాప్ సేవలు అందుబాటులోకి వచ్చిన తరువాత ఇప్పటి వరకు 45 లక్షల మంది ఈ సేవలను విజయవంతంగా వినియోగించు కున్నారు. జూన్ 12వ తేదీ నాటికి 500 సేవలు అందించాలని ప్రభుత్వం లక్ష్యంగా పెట్టుకుంది. దీనికి సంబంధించి కసరత్తు జరుగుతోంది. అదే విధంగా ప్రభుత్వ ప్రతిపాదిత డ్రోన్ సిటీ ఓర్వకల్ ఇండస్ట్రియల్ నోడ్‌లో 300 ఎకరాల్లో ఏర్పాటు కానుంది. ఇందులో మొదటి దశ 116 ఎకరాల్లో నెలకొల్పుతున్నారు. దీనిలో 38 సంస్థలు భాగస్వాములు అయ్యేందుకు ఆసక్తి చూపించాయి. ఇప్పటికే ఈ ప్రాజెక్టుకు సంబంధించి డిపిఆర్ సిద్ధం కాగా... టెండర్ల ప్రక్రియ జూన్ 12 నాటికి పూర్తి అవుతుంది.

ప్రశాంత నగరంలో 'ఉగ్ర కలకలం'

విజయనగరం, మే 19 ప్రభాతవార్త ప్రతినిధి: ప్రశాంతతకు మారు పేరైన విజయనగరం కలకలం రేగింది. విద్యల నగరంగా భాసి ల్లిన విజయనగరం లో ఉగ్రవాదుల కదలిక ఉందన్న వార్

20-05Pg3exHMNWJQEL.qxd:20-05Pg3exHMNWJQEL.qxd 1/1/02 6:43 AM Page 1

ఇరిగేషన్ పనులు, నిర్వహణ, మరమ్మతులకు రూ.344 కోట్లు

- జలవనరుల మంత్రి డాక్టర్ నిమ్మల రామానాయుడు

అధికారులతో టెలికాన్ఫరెన్స్ నిర్వహిస్తున్న మంత్రి నిమ్మల రామానాయుడు

విజయవాడ,మే19.ప్రభాతవార్తప్రతినిధి: ఇరిగేషన్ పనులు, నిర్వహణ మరమ్మతుల కోసం ముఖ్యమంత్రి చంద్రబాబు నాయుడు రూ 344 కోట్లు విడదల చేశారని జలవనరుల శాఖ మంత్రి డాక్టర్ నిమ్మల రామానాయుడు తెలిపారు. ఈనెలాఖరు నాటికి ఓఅండ్ఎం పనులు పూర్తి చేయాలని అధికారులను కోరారు. ఇరిగేషన్ పనుల కోసం కేటాయించిన నిధులను సద్వినియోగం చేసుకుంటూ వర్క్స్ వెంటనే మొదలుపెట్టాలని అన్నారు. ఓ అండ్ ఎం పనులపై ఎమ్మెల్యేలు, ఇరిగేషన్ అధికారులతో సోమవారం ఆయన టెలికాన్ఫరెన్స్ నిర్వహించారు. ఓ అండ్ ఎం పనుల ప్రాధాన్యతను దృష్టిలో పెట్టుకుని ముఖ్యమంత్రి చంద్రబాబునాయుడు ఇంత పెద్ద మొత్తంలో నిధులను మంజూరు చేయటం ముదావహమన్నారు. ఈ ఏడాది ఖరీఫ్ ప్రారంభానికి ముందు అంటే, నేటి నుంచి కేవలం పది పన్నెండు రోజులు మాత్రమే ఉన్నందున తక్షణం పనులను ప్రారంభించి పూర్తి చేయాల్సి ఉందని మంత్రి సూచించారు. ఇందుకు సూపరిండెంట్ ఇంజనీర్లు, చీఫ్ ఇంజనీర్లు నిరంతర పర్యవేక్షణ చేయటం ద్వారానే సకాలంలో పూర్తి కాగలవన్నారు. 10 లక్షలు దాటిన పనులకు ఏడు రోజుల గడువులో పూర్తి చేసే విధంగా షార్ట్ టెండర్లు పిలవాలని సూచించారు. రూ 10 లక్షల లోపు ఉన్న పనులను సాగునీటి సంఘాల ఆధ్వర్యంలో చేపట్టుకోవచ్చని రామానాయుడు తెలిపారు. ఆ రకంగా ఎక్కడికి అక్కడ సాగునీటి సంఘాలను చైతన్య పరచడం ద్వారా పనులు త్వరితగతిని పూర్తయ్యేలా చైతన్య పరచాలని ఇరిగేషన్ అధికారులకు, ఎమ్మెల్యేలకు సలహా ఇచ్చారు. గత ప్రభుత్వం ఓ అండ్ ఎం పనులను గాలికి వదిలేసిందని మంత్రి విమర్శించారు. కాలవల్లో తట్ట మట్టి తీయలేదు అన్నారు. కనీస మరమ్మతులైన షట్టర్లు, దోర్లు, గేట్లకు మరమ్మతులు చేయడం మరిచిందన్నారు. కనీసం గ్రీజు కూడా పెట్టలేదు అన్నారు. గతంలో వందలు, వేల కోట్లు వ్యయం చేసి ప్రాజెక్టులు, రిజర్వాయర్లు, కాలువలు డ్రైన్స్ నిర్మిస్తే, 2019లో వచ్చిన ప్రభుత్వం తన ఐదేళ్ల పదవీకాలంలో కనీస మెయింటెనెన్స్ చేయకుండా గాలికి వదిలేసిందని మంత్రి రామానాయుడు విమర్శించారు. ఫలితంగా ఆ పనులన్నీ పాడు పడే పోయే విధంగా తయారయ్యాయి అని అన్నారు. గత ప్రభుత్వ తప్పిదాలను సరిచేసుకుంటూ ఇరిగేషన్ రంగాన్ని ఇప్పుడిప్పుడే గాడిలో పెడుతున్నట్టు చెప్పారు. టెలికాన్ఫరెన్స్లో పలు జిల్లాల ఎమ్మెల్యేలు, స్పెషల్ చీఫ్ సెక్రటరీ సాయిప్రసాద్, కడా కమిషనర్ రామసుందర్ రెడ్డి, ఇరిగేషన్ అడ్వైజర్ వెంకటేశ్వరరావు, ఈఎన్సీ నరసింహమూర్తి, రాష్ట్రవ్యాప్తంగా ఉన్న సీఈలు, ఎస్ ఈలు, ఇతర ఉన్నతాధికారులు పాల్గొన్నారు.

రోడ్డుపై కుక్కను తప్పించబోయి ప్రమాదం

పల్టీ కొట్టిన కారు.. ముగ్గురు వ్యక్తులు మృతి

ప్యాపిలి మే19ప్రభాతవార్త: జాతీయ రహదారిపై దూసుకుపోతున్న కారు.. సన్ గా అడ్డు వచ్చిన కుక్క.. తప్పించ బోయిన డ్రైవర్..అదుపు తప్పిన ప్రమాదంలో ముగ్గురు వ్యక్తులు దుర్మరణం. నంద్యాలజిల్లా ప్యాపిలి మండల పరిధిలోని పోతుదొడ్డి గ్రామ సమీపంలో జాతీయ రహదారిపై కుక్క అడ్డం రావడంతో తప్పించ పోయి అదుపు తప్పి కారు పక్కనున్న చెట్లలోకి దూసుకెళ్లిన కారు ప్రమాదంలో ముగ్గురు వ్యక్తులు తీవ్రంగా గాయపడి చికిత్స పొందుతూ కోలుకోలేక మృతి చెందినట్లు పోలీసులు తెలిపారు.

శ్రీశైలం దైవ దర్శనానికి వెళ్లి తిరిగి కర్ణాటక రాష్ట్రం తుంకూరుకు కేఏ 02 ఎంకె 4525 నెంబర్ గల కారులో ఆరుగురు వెళ్ళుతుండగా ప్రమాదం జరిగిందని పేర్కొన్నారు. తీవ్రంగా గాయపడిన సంతోష్ (36), నవీన్(43), లోకేష్)(35) లను డోన్ ప్రభుత్వాసుపత్రికి తరలించారు. చికిత్స అనంతరం మెరుగైన వైద్య సేవల కోసం కర్నూ లు ప్రభుత్వాసుపత్రికి తరలించినట్లు వివరించారు.

తిరుమల సమాచారం

వెంకన్నకు మైసూరు రాజమాత భారీ కానుక

- శతాబ్దాల తరువాత అఖండ వెండిదీపాలు సమర్పణ

తిరుమల,మే 19ప్రభాతవార్తప్రతినిధి: అత్యంత సంపన్నవంతమైన దేవుడు తిరుమల శ్రీవేంకటేశ్వరస్వామికి మైసూరురాజమాత ప్రమోదాదేవి భారీ కానుకను అందించారు. శతాబ్దాల తరువాత మైసూరురాజు కుటుంబానికి చెందిన రాజమాత ఆలయంలోపల సన్నిధిలో (గర్భగుడిలో) నిరంతరంగా వెలిగే సాంప్రదాయ వెండి అఖండ దీపాలను విరాళంగా సమర్పించారు. ఒక్కో వెండి అఖండం సుమారు 50 కిలోలు బరువుంటుంది. సుమారు 300 సంవత్సరాల క్రిందట అప్పటి మైసూరుమహారాజు ఇలాంటి దీపాలను ఆలయానికి విరాళంగా అందించినట్లు ఆలయ శాసనాల్లో ఉంది. మళ్ళీ మైసూరు రాజమాత ఇప్పుడువాటిని సమర్పించుకోవడం విశేషం. ఆలయంలోపల రంగనాయకుల మండపంలో ఆమె టిటిడి ఛైర్మన్ బిఆర్నాయుడు, టిటిడి అదనపు ఇఒ చిరుమామిళ్ళ వెంకయ్యచౌదరికి భారీ వెండి అఖండాలను అందజేశారు. కార్యక్రమం అనంతరం టిటిడి అధికారులు రాజమాతకు కృతజ్ఞతలు తెలియజేస్తూ ప్రత్యేకంగా సత్కరించారు. రాజమాతపై ఛైర్మన్ నాయుడు ప్రశంసలు కురిపించారు. ఈ రెండు అఖండదీపాలు గర్భగుడిలో మరింత ఆధ్యాత్మిక శోభను పెంచుతాయి. ఆలయంలో నిరంతరాయంగా వెలుగుతున్న శాశ్వత అఖండ దీపాలు ప్రపంచంలో శాంతి, భక్తి విశ్వాసాలకు ప్రతీకగా భావిస్తారు.

శ్రీవారి ఆశీస్సులందుకున్న జస్టిస్ దుర్గాప్రసాద్

తిరుమల,మే 19ప్రభాతవార్తప్రతినిధి: కలియుగప్రత్యక్షదైవం తిరుమల శ్రీవేంకటేశ్వరస్వామి ఆశీస్సులు అందుకున్నట్లు హైకోర్టు మాజీ న్యాయమూర్తి జస్టిస్ దుర్గాప్రసాద్ తెలిపారు. ఆయన సోమవారం ఉదయం కుటుంబసభ్యులతో కలసి విఐపి బ్రేక్లో ఆలయంలోనికి చేరుకున్నారు. శ్రీవారిని దర్శించుకుని ఆశీస్సులందుకున్నారు. వేదపండితులు వేదాశీర్వచనం అందజేసి స్వామివారి తీర్థప్రసాదాలు అందజేశారు. శ్రీవారి చిత్రపటం బహుకరించారు.

శ్రీవారి సేవలో పార్లమెంట్ కమిటీ

తిరుమల,మే 19ప్రభాతవార్తప్రతినిధి: శ్రీవేంకటేశ్వరస్వామిని సోమవారం ఉదయం స్టడీ సైన్స్ టెక్నాలజీ పార్లమెంటరీ కమిటీ ఛైర్మన్ భువనేశకవర్ కలిత సభ్యులతో సహా ఆలయంలోనికి చేరుకున్నారు . టిటిడి అధికారులు స్వామివారి దర్శనం చేయించారు. రంగనాయకుల మండపంలో వేదపండితులు వేదాశీర్వచనం చేశారు. టిటిడి ఆలయ అధికారులు స్వామివారి తీర్థప్రసాదాలు అందజేశారు.

తులాభారం నిధులు స్వాహాపై విచారణ చేయండి

- విజిలెన్స్ఎన్ఫోర్స్మెంట్కు టిటిడి బోర్డు సభ్యుడు భానుఫిర్యాదు

తిరుమల,మే 19ప్రభాతవార్తప్రతినిధి: గత ఐదేళ్ళ జగన్ప్రభుత్వం హయాంలో తిరుమలలో భారీగా అక్రమాలు చోటుచేసుకున్నాయని, శ్రీవారి ఆలయంలోని తులాభారం నగదును అక్కడ సిబ్బంది తస్కరించారని టిటిడి బోర్డు సభ్యుడు జి.భానుప్రకాష్రెడ్డి ఆరోపించారు. ఈ అక్రమాలపై విచారణ చేపట్టి అసలు దొంగలు ఎవరో తేల్చాలని సోమవారం మధ్యాహ్నం తిరుపతిలోని విజిలెన్స్ ఎన్ఫోర్స్మెంట్ విభాగం ఎస్పీ కరిముల్లా షరీఫ్కు ఫిర్యాదు చేశారు. టిటిడిని ధనార్జన క్షేత్రంగా మార్చి స్వామివారి ఖజానా స్వాహా చేశారంటూ గత ప్రభుత్వ పాలకులపై ఆయన ఆగ్రహం వ్యక్తం చేశారు. తిరుమల శ్రీవారి ఆలయంలోని తులాభారం నగదు స్వాహాపై విచారణ చేపట్టి కేసు నమోదు చేయాలని ఎస్పీని కోరినట్లు తెలిపారు. అందుకు సంబంధించి తనవద్దవున్న ఆధారాలను విజిలెన్స్ ఎస్పీకి అందజేసినట్లు ఆయన చెప్పారు. 2019 నుండి 2024 వరకు విచారణ చేపట్టాలని ఎస్పీని కోరినట్లు భానుప్రకాశ్రెడ్డి తెలిపారు. గతంలోని ఉన్నతాదికారులు, విజిలెన్స్ సిబ్బందిని విచారణ చేయాలని ప్రభుత్వాన్ని డిమాండ్ చేశారు. తులాభారంలో జరిగిన అక్రమాలను అప్పటి టిటిడి విజిలెన్స్ అదికారులు బయటపెట్టినా గత ఉన్నతాధికారులు వాటిని బుట్టదాఖలు చేశారని గుర్తుచేశారు. భక్తులు సమర్పించిన కానుకలను సగం లెక్కలు చూపి సగం దొంగతనంగా తీసుకెళ్ళారని ఫిర్యాదులో పేర్కొన్నారు. పరకామణిలో దొంగతనం చేసిన ఉద్యోగిని చెట్టుక్రింద పంచాయతీ చేసినట్లుచేసి ,భేషరతుగా విడిచిపెట్టారని చెప్పారు. వీటన్నిటీపై సమగ్ర విచారణ చేపట్టి అసలు దొంగలను తేల్చాలని భానుప్రకాశ్రెడ్డి కోరారు.

దేవునిచెంత కల్యాణవేదికలో ఉచిత వివాహాలు

- ఆన్లైన్లో బుకింగ్కు అవకాశం

తిరుమల,మే 19ప్రభాతవార్తప్రతినిధి: నిత్యకల్యాణం పచ్చతోరణంగా విరాజిల్లుతున్న తిరుమలకొండపై ఏడుకొండల వేంకటేశ్వరస్వామి ఆశీస్సులతో ఆయన చెంత పేద, మధ్యతరగతి వర్గాల యువతీయువకులు ఉచితంగా కల్యాణాలు చేసుకునేందుకు తిరుమల తిరుపతి దేవస్థానం అన్ని ఏర్పాట్లు చేపట్టింది. ఇందుకోసం తిరుమలలోనే పాపవినాశనమ్ మార్గంలో అత్యాధునిక సౌకర్యాలతో కల్యాణవేదికను నిర్మించి అన్ని సౌకర్యాలు కల్పిస్తోంది. ఇందుకు తెలుగురాష్ట్రాలనుండేగాక దేశం నలుమూలల నుండి కూడా యువతీయువకుల కుటుంబాలు ఆన్లైన్లోనే వారివారికి ఇష్టమైన తేదీల్లో బుక్చేసుకునేలా అవకాశం ఉంది. తిరుమలలో టిటిడి నిర్వహిస్తున్న ఉచిత వివాహాలకు నూతన వధూవరుల నుండి విశేష స్పందన లభిస్తోంది. 2016 ఏప్రిల్ 25నుండి 2025 మేనెల 1వరకు 26,214 వివాహాలు అయ్యాయి. ఇందులో పురోహితుడు, మంగళవాయిద్యంతోబాటు పెళ్ళిసమయంలో పసుపు, కుంకుమ, కంకణంను టిటిడి ఉచితంగా అందిస్తుంది. వివాహానికి అవసరమైన సామాగ్రిని వధూవరులే తీసుకురావాల్సి ఉంటుంది. వివాహానికి వధూవరుల తల్లిదండ్రులు తప్పనిసరిగా హాజరుకావాల్సి ఉంటుంది. పెళ్ళికి రాలేని సందర్భంలో అందుకు సంబంధించి ఆధార పత్రాలను సమర్పించాలి. వివాహానంతరం పెళ్ళికుమారుడు, పెళ్లికుమార్తెబాటు ఇరువురు తల్లిదండ్రులను 300 రూపాయలు ప్రత్యేక ప్రవేశ దర్శనాల ద్వారా ఆరుమందికి సుపథం క్యూలైన్ ద్వారా ఉచితంగా శ్రీవారి దర్శనం కల్పిస్తారు. దర్శనానంతరం ఆరుమందికి 6ఉచిత లడ్డూలు కౌంటర్లలో అందుకోవచ్చు. తిరుమలలోని కల్యాణవేదికలో పెళ్లిచేసుకోవాలనే యువతీయువకులు ఉచిత వివాహాలు చేసుకునేందుకు ఆన్లైన్లోనే కల్యాణవేదిక స్లాట్స్ బుక్చేసుకునే సదుపాయం ఉంది. 2016 మేనెల నుండి నూతన వధూవరులకు టిటిడి కల్పించింది. ఆయా ప్రాంతాల్లోని నెట్సెంటర్లలో టిటిడి హెచ్టిటిపి ఎస్://టిటిదేవస్థానమ్స్.ఎపి.జిఒవి.ఇన్ ద్వారా బుక్చేసుకోవాలి. కరెంట్ బుకింగ్, ఆన్లైన్లో దరఖాస్తుచేసుకునే జంటలు తప్పనిసరిగా హిందూ మతస్థులై ఉండాలి. వధువుకు 18 సంవత్సరాలు, వరునికి 21 సంవత్సరాలు నిండి ఉండాలి. ద్వితీయ వివాహాలు ,ప్రేమ వివాహాలు జరుపబడవు. ఇతర వివరాలకు 0877-2263433నంబర్కు సంప్రదించాలి.

మహిళా కమిషన్ చైర్ పర్సన్గా శైలజ బాధ్యతలు

విజయవాడ,మే19,ప్రభాతవార్తప్రతినిధి: రాష్ట్రంలో ఏ ఒక్క మహిళకు అన్యాయం జరిగినా, వారి హక్కులను కాలరాసేందుకు ప్రయత్నించినా కఠిన చర్యలు తప్పవని ఆంధ్రప్రదేశ్ రాష్ట్ర మహిళా కమిషన్ ఛైర్ పర్సన్ రాయపాటి శైలజ అన్నారు. ఆంధ్రప్రదేశ్ రాష్ట్ర మహిళా కమిషన్ ఛైర్ పర్సన్ గా రాయపాటి శైలజ ఆంధ్రప్రదేశ్ రాష్ట్ర మహిళా కమిషన్ రాష్ట్ర కార్యాలయంలో సోమవారం పదవీ బాధ్యతలు స్వీకరించారు. ముందుగా వేద పండితుల మంత్రోచ్చారణల మధ్య పూజా కార్యక్రమాలు నిర్వహించి పదవీ బాధ్యతలు స్వీకరించారు. అనంతరం ఏర్పాటు చేసిన మీడియా సమావేశంలో ఆంధ్రప్రదేశ్ రాష్ట్ర మహిళా కమిషన్ ఛైర్ పర్సన్ శైలజ మాట్లాడుతూ మహిళా సాధికారతే ధ్యేయంగా, రాజకీయాలకు అతీతంగా పనిచేస్తానని తెలిపారు. గత ఐదేళ్లలో మహిళా కమిషన్ లో ఫిర్యాదులను పట్టించుకోలేదని, పాత ఫిర్యాదుల దుమ్ముదులిపి ఫిర్యాదు చేసిన ప్రతి ఒక్కరికి న్యాయం చేస్తానని హామి ఇచ్చారు. అవసరమైత జాతీయ మహిళా కమిషన్ దృష్టికి తీసుకువెళ్లి సమస్యను పరిష్కరించేలా కృషి చేస్తామన్నారు. ఇటీవల కాలంలో సోషల్ మీడియా వేదికగా మహిళలపై అసభ్య పోస్ట్ లు పెడుతున్నారని, వారు తమ తీరు మార్చుకోవాలని, లేకపోతే కఠిన చర్యలు తప్పవని రాయపాటి శైలజ హెచ్చరించారు. విద్యార్థులకు పాఠశాల స్థాయి నుంచే మహిళలపట్ల గౌరవం పెంచేలా అవగాహన సదస్సులు, కార్యక్రమాలు నిర్వహించాలన్న ఆలోచన చేస్తున్నామన్నారు. దీంతో ఖచ్చితంగా సమాజంలో మార్పు తీసుకురావచ్చన్న అభిప్రాయం వ్యక్తం చేశారు. రాష్ట్రవ్యాప్తంగా ఎక్కడ మహిళలకు అన్యాయం జరిగినా తమ దృష్టికి తీసుకురావాలని, సమాచారం మాకు అందిన వెంటనే పరిష్కారం దిశగా కృషి చేస్తామన్నారు. ఫిర్యాదుల కోసం తమ శాఖ ఆధ్వర్యంలో ఒక వెబ్ సైట్ రూపొందించనున్నామన్నారు. ఈ వెబ్ సైట్ ద్వారా ఫిర్యాదులు చేయడంతో పాటు తమ ఫిర్యాదు ఏ దశలో ఉందో కూడా తెలుసుకునే ఏర్పాటు చేశామన్నారు. రాష్ట్ర మహిళా కమిషన్ కు పూర్వ వైభవం తీసుకువస్తామని పేర్కొన్నారు. తనపై నమ్మకంతో ఈ పదవిని ఇచ్చిన ముఖ్యమంత్రి నారా చంద్రబాబు నాయుడు, ఉప ముఖ్యమంత్రి పవన్ కళ్యాణ్, రాష్ట్ర ఐటీ శాఖ మంత్రి నారా లోకేష్, కేంద్ర మంత్రివర్యులు పెమ్మసాని చంద్రశేఖర్. వివిధ నాయకులకు తన కృతజ్ఞతలు తెలియజేశారు.

పిఎస్ఎల్వి-సి61 వైఫల్యంపై రెండు బృందాలతో విశ్లేషణ కమిటీ

శ్రీహరికోట (తడ), మే 19 ప్రభాతవార్త పిఎస్ఎల్వి-సి61 రాకెట్ వైఫల్యంపై భారత అంతరిక్ష పరిశోధన సంస్థ (ఇస్రో) విశ్లేషణ మొదలుపెట్టింది. ఫెయిల్యూర్ అనాలసిస్ కమిటీల ద్వారా లోపం ఎక్కడ జరిగిందన్న దానిపై ఆరా తీస్తున్నారు. నాలుగు దశలతో నిర్మించిన ఈ రాకెట్ మూడవ దశలో దారి తప్పింది. ఆదివారం పిఎస్ఎల్వి వైఫల్యం తర్వాత ఇటు శ్రీహరికోటతో పాటు అటు ఇస్రోలోను విభిన్న వాదనలు వినిపిస్తున్నాయి. ముఖ్యంగా ఈ రాకెట్ నిర్మాణంలో అత్యధిక భాగం పాలుపంచుకున్న శ్రీహరికోటలో శాస్త్రవేత్తలు తలెత్తుకోలేని పరిస్థితి ఏర్పడింది. రాకెట్ ఫెయిల్ కావడంతో పాటు అందులో ప్రయోగించాల్సిన అత్యంత విలువైన ఉపగ్రహం ఇఓఎస్09 కూడా నిర్వీర్యం కావడంతో శాస్త్రవేత్తల పనితీరును అందరూ ప్రశ్నిస్తున్నారు. అంతరిక్ష కక్ష్యలోకి వెళ్లిన ఈ రాకెట్లోని నాలుగో దశ, ఉపగ్రహాన్ని నిర్మూలించినట్లు అనధికార సమాచారం. అయితే ఇస్రో అధికారికంగా ఇప్పటికీ వివరణ ఇవ్వలేదు. ఈ రాకెట్ నిర్మాణం ముఖ్యంగా రెండు ఘన ఇంధన దశలు పూర్తిగా శ్రీహరికోటలోనే నిర్మించారు. ఇక్కడే ఘన ఇంధనాన్ని నింపారు. ప్రస్తుతం 101వ రాకెట్ వైఫల్యం తర్వాత కారణాలను పసిగట్టేందుకు ఇస్రో రెండు కమిటీల ద్వారా విశ్లేషణ వేగవంతం చేసింది. రాకెట్ వేగం, అతి వెళ్లిన ఎత్తు, అందులోని ఇంజన్ల పనితీరు తదితర అంశాలపై ఈ కమిటీలు అధ్యయనం చేస్తున్నాయి. మూడవ దశ మోటారులో ఇంధన ప్రవాహం గురించి, నాజిల్ సమస్యలు గురించి తెలుసుకుంటున్నారు. ముఖ్యంగా రాకెట్ల ఫెయిల్యూర్ సమయాన ఒక దశ నుంచి మరొక దశకు మోటార్లు అంటుకోవడం వంటి చర్యల్లో ఏదయినా లోపం జరిగిందా అన్నది కూడా చర్చనీయాంశంగా ఉంది.

అసలు ఈ మోటారు డిజైన్ తయారీలో లోపాల గురించి కూడా ఆరా తీస్తున్నారు. నాజిల్ నియంత్రణ వ్యవస్థలో మూడవ దశలోపల ఉన్న పరికరాలు ఏమయినా సరిగ్గా పనిచేయలేదా అన్న దాని మీద కూడా చర్చిస్తున్నారు. మొత్తంమీద అలవోకగా తారాజువ్వల్లాగా పదే పదే ప్రయోగించిన పిఎస్ఎల్వి రాకెట్ కీలక సమయంలో మొరాయించడం కొన్ని ప్రశ్నలకు సమాధానాలు చెప్పక తప్పని పరిస్థితి ఇస్రోది. ఇదిలావుంటే రాకెట్లోని నాలుగవ దశ, ఇఓఎస్ 09 ఉపగ్రహం జనావాసాలపై పడకుండా నిర్మూలించినట్లు చెప్తున్నారు. అది కూడా అధికారికంగా ప్రకటించకపోవడం విశేషం.

పాకాల రైల్వే జంక్షన్కు మహర్దశ

పాకాల, మే 19 ప్రభాతవార్త తిరుపతి జిల్లా పాకాల రైల్వే జంక్షన్కి, దామల చెరువు రైల్వే స్టేషన్కి కొద్ది రోజులలో మహర్దశ పట్టబోతోంది. రాష్ట్ర ముఖ్యమంత్రి చంద్రబాబు నాయుడు ఆదేశాల మేరకు చిత్తూరు ఎంపీ దగ్గుమల్ల ప్రసాదరావు ప్రత్యేక చొరవతో చంద్రగిరి ఎమ్మెల్యే పులివర్తి నాని సహాయ సహకారాలతో పాకాల మండలానికే మనిహారం ఈ రైల్వే డబ్లింగ్ లైన్, పాకాల మీదుగా వెళ్లే ప్రయాణికుల దశాబ్దాల తరబడి ఎదురుచూస్తున్న కల త్వరలో నెరవేరబోతోంది. ఇప్పటికే 1332 కోట్ల రూపాయలతో తిరుపతి నుండి కాట్పాడి వరకు డబ్లింగ్ పనులకు కేంద్రం ఆమోదం తెలిపిన విషయం ప్రజలకు తెలుసు. కొత్తగా పాకాల నుంచి ధర్మవరం వరకు డబ్లింగ్ మరియు విద్యుదీకరణ కోసం పూర్తిస్థాయిలో కేంద్ర ప్రభుత్వం నిధులు మంజూరు చేయడంతో ఇక్కడి ప్రజలు మరియు ప్రయాణికులు హర్షం వ్యక్తం చేస్తున్నారు. త్వరలో టెండర్లు పూర్తిచేసుకుని క్షేత్రస్థాయిలో పనులు మొదలు కాబోతూ ఉండటం శుభ పరిణామం అని ప్రజలు అంటున్నారు. కేంద్ర రాష్ట్ర ప్రభుత్వ డబుల్ ఇంజన్ సర్కార్ పాలనలో ధర్మవరం పాకాల కాట్పాడి డబ్లింగ్ పనుల మొత్తానికి కలిపి 2900 కోట్లు, ధర్మవరం పాకాల విద్యుదీకరణకు 231.1 కోట్లతో పనులు ప్రారంభంకానున్నాయి. త్వరలో దామలచెరువు కేంద్రంగా మ్యాంగో, ఎక్స్పోర్ట్ కారిడార్ పనులకు కూడా వడివడిగా అడుగులు పడుతున్న సందర్భంలో ఈ ప్రాజెక్టుల వలన పాకాల దామలచెరువు రూపు రేఖలు మారి ఇక్కడి యువతకు ఉపాధి కల్పన పెరగటమే కాకుండా భూముల ధరలు పెరిగి మంచి రోజులు రావటం స్వాగతించాల్సిన విషయం అని ప్రజలు అంటున్నారు.

త్వరలో తిరుపతి మీదుగా విజయవాడ - బెంగళూరు మధ్య వందేభారత్

గుంతకల్లు రైల్వే,మే 19,ప్రభాతవార్త రాయలసీమలోని దక్షిణ మధ్య రైల్వే గుంతకల్లు డివిజన్లోని తిరుపతి మీదుగా విజయవాడ-బెంగళూరు-విజయవాడ మధ్య తాజాగా వందేభారత్ ఎక్స్ప్రెస్ రైలు సర్వీసులను నడిపించేందుకు రైల్వే శాఖ నిర్ణయించినట్లు రైల్వే అధికార వర్గాలు తెలిపాయి. రైల్వే వర్గాల సమాచారం ప్రకారం విజయవాడ నుంచి బెంగళూరు వెళ్లే నెంబర్ 20711వందేభారత్ ఎక్స్ప్రెస్ ఆయా నిర్ణీత రోజులలో ఉదయం 5-15గంటలకు విజయవాడ నుంచి బయలుదేరి, తిరుపతి 9-45/50, బెంగళూరుకు మధ్యాహ్నం 2-15గంటలకు చేరుకుంటుంది. తిరుగు ప్రయాణంలో బెంగళూరు నుంచి విజయవాడ వెళ్లే నెంబర్ 20712వందేభారత్ ఎక్స్ప్రెస్ ఆయా నిర్ణీత రోజులలో మధ్యాహ్నం 2-45గంటలకు బెంగళూరు నుంచి బయలుదేరి, తిరుపతి సాయంత్రం 6-55/7-00, విజయవాడకు రాత్రి 11-45గంటలకు చేరుకుంటుంది. మార్గమధ్యలో ఈ రైళ్లు తెనాలి, ఒంగోలు, నెల్లూరు, చిత్తూరు, కాట్పాడి, క్రిష్ణరాజాపురం స్టేషన్లలో నిలుస్తాయి.

కసిరెడ్డి పిటిషన్పై సుప్రీం కోర్టులో ముగిసిన విచారణ.. తీర్పు రిజర్వు

విజయవాడ,మే19,ప్రభాతవార్తప్రతినిధి: ఏపీ లిక్కర్ స్కాం కేసులో తన అరెస్ట్ చట్ట వ్యతిరేకమంటూ కసిరెడ్డి రాజశేఖర్ రెడ్డి దాఖలు చేసిన పిటీషన్పై సుప్రీం కోర్టులో విచారణ పూర్తి అయ్యింది. తీర్పును జస్టిస్ పార్థీవాలా ధర్మాసనం రిజర్వ్ చేసింది. హైదరాబాద్లో నోటీసు ఇచ్చినప్పుడు చెప్పిన కారణాలు వేరని, కస్టడీ రిపోర్టులో వేరే కారణాలను వెల్లడించారని కసిరెడ్డి తరపు న్యాయవాది వాదించారు. విజయవాడకు తీసుకొచ్చిన తరువాత అవినీతి నిరోధక చట్టం కింద కూడా కేసు నమోదు చేశారని తెలిపారు. అరెస్ట్ సమయంలో కానీ, కస్టడీ సమయంలో కానీ పీసీ యాక్ట్పై కసిరెడ్డి అభ్యంతరం వ్యక్తం చేయలేదని, సుప్రీం పిటీషన్లో మాత్రం కొత్త అభ్యంతరాలను లేవనెత్తుతున్నారని ఏపీ ప్రభుత్వ తరపు సీనియర్ న్యాయవాది సిద్ధార్థ లూత్రా వాదనలు వినిపించారు. ఆంధ్రాకు చెందిన సీఐడీ వేరే రాష్ట్రంలో నోటీసులు ఇవ్వడం కూడా చెల్లవంటూ కసిరెడ్డి తండ్రి ఉపేందర్ రెడ్డి పిటిషన్ దాఖలు చేశారు. ఇరు తరపు వాదనలను లిఖిత పూర్వకంగా సాయంత్రంలోగా ఇవ్వాలని సుప్రీం ధర్మాసనం తెలిపింది. విచారణ ముగియడంతో తీర్పును తరువాత వెల్లడిస్తామని సుప్రీం కోర్టు పేర్కొంది. బెయిల్ కోసం ఏపీ హైకోర్టును ఆశ్రయించాలంటూ ఉన్నతన్యాయస్థానం అభిప్రాయపడింది. ఏపీ మద్యం కేసులో తన అరెస్ట్ చట్ట వ్యతిరేకమని కసిరెడ్డి రాజశేఖర్ రెడ్డి, తన కొడుకు అరెస్ట్లో నిబంధనలు పాటించలేదని.. అంతేకాకుండా తనకు ఇచ్చిన నోటీసులు చెల్లవంటూ కసిరెడ్డి తండ్రి ఉపేందర్ రెడ్డి దాఖలు చేసిన పిటిషన్లపై ఈరోజు (సోమవారం) సుప్రీంలో విచారణ ముగిసింది. జస్టిస్ పార్థివాలా ధర్మాసనం ఈ కేసు విచారణను ముగించి తీర్పును రిజర్వ్ చేసింది. కసిరెడ్డి, ఉపేందర్ రెడ్డి తరఫున సీనియర్ న్యాయవాది మహేష్ జత్మలానీ వాదించారు. ఆంధ్రాకు చెందిన సీఐడీ వేరే రాష్ట్రంలో నోటీసులు ఇవ్వడం చెల్లదన్న వాదనలను కూడా పరిగణలోకి తీసుకోవాలని వాదించారు. అయితే కసిరెడ్డి, ఆయన తండ్రి దాఖలు చేసిన వేర్వేరు పిటిషన్లను గతంలో హైకోర్టు కొట్టివేసింది. దీంతో ఏపీ హైకోర్టు ఇచ్చిన తీర్పును ఇద్దరు కూడా సుప్రీంలో సవాల్ చేశారు. వాదప్రతివాదనలు విన్న ధర్మాసనం ఇరువురి వాదనలను లిఖిత పూర్వకంగా సోమవారం సాయంత్రానికి ఇవ్వాలని ఆదేశించింది.

విద్యుదాఘాతంతో యువకుడు మృతి

వింజమూరు (నెల్లూరు), మే 19, ప్రభాతవార్త : విద్యుదాఘాతంతో యువకుడు మృతి చెందిన సంఘటన సోమవారం వింజమూరులో చోటు చేసుకుంది. భైరవరం గ్రామానికి చెందిన బోగిరెడ్డి చిన్న ఓబుల్రెడ్డి(23) స్తంభానికి చేయి తగలడంతో వెంటనే విద్యుత్ షాక్కు గురై పడిపోయాడు. వెంటనే ప్రభుత్వ వైద్యశాలకు తీసుకు రాగా అతనిని వైద్యులు కాపాడేందుకు ప్రయత్నం చేశారు. గుండె స్పందన లేకపోవడంతో కాపాడలేకపోయారు.

విశాఖ స్టీల్ ప్లాంట్ యాజమాన్యానికి కాంగ్రెస్ అల్టిమేటం

విజయవాడ,మే 19,ప్రభాతవార్త ప్రతినిధి: విశాఖ స్టీల్ ప్లాంట్ యాజమాన్యానికి కాంగ్రెస్ పార్టీ అల్టిమేటం జారీ చేసింది. మంగళవారం లోగా తొలగించిన 2 వేల మంది కాంట్రాక్ట్ కార్మికులను విధుల్లోకి తీసుకోవాలి లేకుంటే ఈ నెల 21 నుండి స్టీల్ ప్లాంట్ ఎదుటే ఎపిసిపి చీఫ్ వైఎస్ షర్మిలా రెడ్డి ఆమరణ దీక్ష చేపడతామని హెచ్చరించారు. ఆ మేరకు ఆమె ఒక ప్రకటన జారీ చేసారు. స్టీల్ ప్లాంట్ పరిరక్షణ కోసం కార్మికుల ప్రయోజనాల కోసం ప్రాణత్యాగానికి సిద్ధమన్నారు.. విశాఖ ఉక్కు యాజమాన్యానిది నిరంకుశ ధోరణి అన్నారు. డిమాండ్ల సాధనపై రేపటి నుండి కార్మికులు సమ్మెబాట పడుతుంటే కనీసం దిద్దుబాటు చర్యలకు దిక్కులేదు. కార్మికుల సమస్యలు పరిష్కారించాలన్న కనికరం లేదు. దిక్కున్న చోట చెప్పుకోండనే తీరున యాజమాన్యం వ్యవహరిస్తోంది. ఇప్పటికే 2 వేల మంది కాంట్రాక్ట్ కార్మికుల పొట్ట గొట్టిన యాజమాన్యంమరో 3 వేల మందిని రోడ్డున పడేసేందుకు కుట్రలు చేయడం దుర్మార్గం అన్యాయాన్ని ప్రశ్నించిన కార్మికులను సైతం ఉద్యోగాల నుండి సస్పెండ్ చేయడం దారుణం కా

వార్త

నిజమైన బలం అనేది శారీరక శక్తి కాదు. ఆత్మజ్ఞానంలోనూ, మరణభయం నుంచి విముక్తి పొందడంలోనూ ఉంది.

-మహాత్మాగాంధీ

అగ్నికీలలు ఆపలేమా?

ప్రమాదాలంటే అనుకోకుండా వచ్చేవని అందరికీ తెలిసిన విషయమే. అయినా ప్రమాదాల నివారణ, నిరోధకతలో మనమెంత వెనుకబడి ఉన్నామో ఆదివారం తెలతెలవారుతుండగా జరిగిన దుస్సంఘటన వివరాల్లోకి వెళ్తే ఎవరికైనా ఒళ్ళు జలదరిస్తుంది. భాగ్యనగరంలో భారీ అగ్నిప్రమాదంలో ఒక వ్యాపారి కుటుంబానికి చెందిన బంధు వర్గమంతా సజీవ దహనం అయ్యారన్న సమాచారం దిగ్భ్రాంతి కలిగించే విషయం. హైదరాబాద్ పాతబస్తీ చార్మినార్ ప్రాంతంలో గుల్జార్‌హౌస్ కింద అంతస్తులో కృష్ణ పెరల్స్ వ్యాపారం నిర్వహిస్తూ, మొదటి అంతస్తులో నగల వ్యాపారి నివాసం ఉంటున్నారు. ఆదివారం తెల్లవారుఝామున జరిగిన భారీ అగ్ని ప్రమాదంలో ముగ్గురు అక్కడిక్కడే చనిపోయారు. మొత్తం ఆహుతైన 17 మందిలో 8మంది చిన్నారులున్నారు. ఒక్కసారిగా మంటలు చెలరేగి భవనంలోకి వ్యాపించాయి. బాధితులు మంటలు, కమ్ముకున్న పొగలను దాటుకుని బయటకు రాలేక అక్కడికక్కడే దగ్ధమయ్యారు. సెలవులని తమ పిల్లలతో వచ్చిన నాలుగు కుటుంబాల సభ్యులు అగ్నికి ఆహుతిఅయ్యారు. వీరిలో చాలామంది బెంగాల్ వాసులే. వారి శరీరాలు బాగా కాలిపోయినందున చికిత్స వరకు తరలించలేని పరిస్థితి ఏర్పడింది. ఈ ప్రమాదానికి కారణం ఎలెక్ట్రిక్ షార్ట్ సర్క్యూట్ వల్లనేనని ప్రాథమిక అభిప్రాయానికి వచ్చారు. ఈ ప్రమాద స్థలికి వచ్చిన అగ్ని మాపకదళాల వద్ద ఆక్సిజన్ పరికరాలు ఏవీ లేకపోవడం, అగ్నిమాపక సిబ్బంది సన్నద్ధతపై కేంద్రమంత్రి కిషన్ రెడ్డి ఆగ్రహం వెలిబుచ్చారు. ఇలాంటిదే మరో దుర్ఘటన మహారాష్ట్రలోని షోలాపూర్ పారిశ్రామిక హబ్‌లో ఒక టెక్స్టైల్ ఫ్యాక్టరీలో అగ్ని ప్రమాదం జరిగి 8 మంది మృతి చెందారు. అగ్ని ప్రమాదం ఎలా జరిగినా ఎందుకు జరిగినా అగ్నికీలలకు ఊపిరి ఆగిపోతున్న దుర్ఘటనలను తలచుకుంటేనే గుండె తరుక్కుపోతోంది. కొన్ని అగ్నిప్రమాదాలు మాత్రంమానవ తప్పిదాలు, నిర్లక్ష్యం వలనే వస్తాయన్నది అంగీకరించాల్సిన విషయం. ఇలాంటి ప్రమాదాలను అరికట్టే విషయంలో ప్రభుత్వాలు అగ్నిమాపక యంత్రాంగాన్ని సిద్ధం చేయకపోతే దానికి ప్రభుత్వాలే బాధ్యత వహించాల్సి ఉంటుంది. అసలే వేసవికాలం. ఎక్కడో అక్కడ చిన్నదో, పెద్దదో అగ్ని ప్రమాదాలు జరుగుతాయనేది ప్రతీతి. అగ్ని మాపక దళంవారు ఈ సీజన్లో అగ్ని ప్రమాదాలు జరగ కుండా చూసేందుకు ప్రత్యేక అగ్నిమాపక వారోత్సవాలు కూడా నిర్వహించడం పరిపాటి. అయినా అగ్నిప్రమాదాల నివారణలో వారు తగినంత సమాయత్తమైన పరిస్థితి కనపడలేదు. దాదాపు జంట నగరాల్లో సంవత్సరానికి ఒక వెయ్యికి పైగా అగ్ని ప్రమాదాలు జరిగిన రికార్డు ఉంది. కాగా నేటి ప్రమాద సమాచారం తెలిసిన వెంటనే సంఘటన స్థలానికి చేరుకునేసరికి ఆక్సిజన్ పరికరాలు తెచ్చుకోకపోవడంతో వారు ఏ మేరకు సన్నద్ధతలో ఉన్నదీ అర్థమౌతోంది. ఆ ప్రాంతంలో చాలా భవనాలకు ఫైర్ సేఫ్టీ లేదని అగ్నిమాపకదళ ఉన్నతాధికారులే చెబుతున్నారు. వాటిని చెక్ చేయడంలో వారి బాధ్యత లేదనుకుంటున్నారా?ఈ ప్రశ్నలకు జవాబు ఎవరు చెబుతారు. చివరకు ప్రభుత్వ వైఫల్యమేనని తేల్చేస్తారు.ప్రమాదాలు వచ్చినప్పుడు మాత్రం చర్చించుకొని నిర్ణయాలు తీసుకోవడం, ఆపై నిష్క్రియతోనే మరో అగ్నిప్రమాదం జరుగకుండా చూడడంలో విభాగాలు విఫలమవుతున్నాయి. హైదరాబాద్, చుట్టుపక్కల ప్రాంతాల్లో ప్రాణనష్టానికి దారితీసిన అగ్ని ప్రమాదాలన్నీ చేదు అనుభవాలనే మిగిల్చింది. ఈ మధ్యకాలంలో జరిగిన అగ్ని ప్రమాదాలలో ఇదే పెద్దది. ఇంతకు ముందు జరిగిన అగ్నిప్రమాదాలతో పోల్చిచూసుకుంటే ఈసారి జరిగిన ప్రాణనష్టం చాలా ఎక్కువే. కానీ ప్రమాదం జరిగిన రీతిని గమనిస్తే ఆ భవనంలో వారు నిద్రిస్తున్న సమయంలో మంటలు చుట్టు ముట్టడంతో ఎవరూ తప్పించుకోలేకపోయారు. 2023లో బజార్ఘాట్ నాలుగు అంతస్తుల నివాస భవనంలో అగ్ని ప్రమాదం సంభవించి 10 మంది మరణించారు. గ్రౌండ్ ఫ్లోర్ కార్ గ్యారేజీలో రసాయన సీసాలు పేలడం వల్ల ఈ సంఘటన జరిగింది. వెంకటేశ్వరకాలనీ అగ్ని ప్రమాదంలో నాలుగు అంతస్తుల భవనంలో భారీ అగ్నిప్రమాదం సంభవించి, 10ఏళ్ల బాలిక మృతి చెందింది. మార్చి 2023లో సికింద్రాబాద్ స్వప్నలోక్ కాంప్లెక్స్‌లో జరిగిన భారీ అగ్నిప్రమాదంలో ఆరుగురు మరణించారు. కాంప్లెక్స్‌లోని 5వ అంతస్తులో మంటలు చెలరేగడంతో నలుగురు మహిళలతో సహా ఆరుగురు పొగపీల్చడంవల్ల ఊపి రాడక మృతిచెందారు. జనవరి 2023లో సికింద్రాబాద్ నల్లగుట్ట వద్ద ఓ బట్టల దుకాణంలో భారీ అగ్ని ప్రమాదంలో ముగ్గురు కార్మికులు సజీవదహనమయ్యారు. సెప్టెంబర్ 2022లో సికింద్రాబాద్‌లోని ఓ బహుళ అంతస్తుల కాంప్లెక్స్‌లోని హోటల్లో జరిగిన అగ్ని ప్రమాదంలో ఎనిమిది మంది మృతి చెందారు. మార్చి 2022లో సికింద్రాబాద్‌లోని ఓ స్క్రాప్ గిడ్డంగిలో జరిగిన భారీఅగ్ని ప్రమాదంలో 11మంది వలస కార్మికులు ఆహుతయ్యారు. గ్యాస్ లీక్ కారణంగా కరాచీ బేకరీ ఫ్యాక్టరీలో మంటలు రేగి 15 మంది కార్మికులు క్షతగాత్రులయ్యారు. జంట నగరాల్లో జరిగిన అగ్ని ప్రమాదాలలో అధిక శాతం విద్యుత్ షార్ట్ సర్క్యూట్ వల్లనేనని తేలి నందున ప్రమాద నివారణకు నాణ్యమైన విద్యుత్ వైరింగ్ , క్రమం తప్పకుండా కనెక్షన్‌ల తనిఖీ వంటి జాగ్రత్తల విషయమై వినియోగ దారులలో అవగాహన కల్పించడం ద్వారా చైతన్యం తీసుకురావాల్సిన

ఎవరిని ప్రశ్నిస్తున్నాం అన్నది గొప్ప విషయం కాదు. ఎవర్ని నిందిస్తున్నాం అనేదే బాధాకరమైన విషయం.

విలియం ఆస్లర్

ప్రతి వ్యక్తి తన కోర్కెలు, అనుభూతులు నిష్పత్తిని బట్టి బీదవారుగాని, ధనవంతులు గాని అవుతారు.

జాన్సన్

ప్రజావాక్కు

ఎవరు అధికులు?

గవర్నర్, రాష్ట్రపతికి బిల్లుల ఆమోదం విషయంలో విశేష అధికారాలుంటాయి. ఇవి రాజ్యాంగ పరంగా వచ్చినవి. అలాంటప్పుడు సుప్రీంకోర్టు కాలపరిమితిని ఎలా విధిస్తుందని రాష్ట్రపతి సుప్రీం కోర్టును వివరణ యివ్వమని సుదీర్ఘప్రశ్నావళికి సంధించడం జరిగింది. రాజ్యాంగాన్ని పరిపూర్ణంగా ఈమూల నుంచి ఆమూలకు ఎవరికి నాలుకల మీద నాట్యం చేయవు. ఒక్క ప్రధానమైన విషయం మాత్రం ఏమిటంటే ప్రజాస్వామ్యంలో ప్రజలదే అంతిమ తీర్పు. వారికి న్యాయం చేయడం కోసం అవసరమయితే రాజ్యాంగాన్ని సవరణ చేయవచ్చు. అందుచేత సుప్రీం ఇటువంటి తీర్పునుఇవ్వవలసి వచ్చిందేమో.ఇక్కడ ఎవరు అధికులుఎవరుకారు అనేచర్చ జరగడం మంచిది కాదు.

- ఎన్. రామలక్ష్మి, సికింద్రాబాద్

రోడ్లపై వ్యర్థ పదార్థాలు

గ్రామస్థాయి నుండి రాష్ట్ర స్థాయి వరకు ప్రజలు వాహనాలతో ప్రయాణించే రోడ్లపై గృహనిర్మాణానికి సంబంధించిన మెటీరియల్‌ను నెలలు,సంవత్సరాల కొద్దీ రోడ్లపై ఉంచడం వలన ప్రయాణికులకు, వాహనదారులకు చాలా ఇబ్బంది కరంగా ఉంటుంది. ప్రమాదాలు కూడా జరుగుతున్నాయి. రోడ్లపై చెత్త చెదారం, కంకర రాళ్లు వేసిన వారిపై స్థానిక సంస్థలు అధికారులు నోటీసు జారీ చేసి వాటిని తొలగించి సులభమైన ప్రయాణానికి కృషిచేయాలి.రాత్రిపూట ఇలాంటి రోడ్లపై నడవడం వాహనాలుప్రయాణించడం ప్రమాదాలకు దారితీస్తుంది.

-ఈదునూరి వెంకటేశ్వరు, నెక్కొండ, వరంగల్ జిల్లా

సనాతన ధర్మం

సనాతన ధర్మరక్షణ కోసం సామాజిక సమరసత వేదిక ఆధ్వర్యంలో ఛాయమార్తాండ శనైశ్చర దేవస్థానం వద్ద మునివాహన సేవ జరిగినట్లు దళిత పీఠాధిపతి మాతా నందగిరి స్వామిని ఛాయామార్తాండ పీఠాధిపతి ఉంగరాల సుబ్రహ్మణ్యశాస్త్రి తన భుజాలపై మోసుకొంటూ ఆలయంలోకి తీసుకెళ్లి సత్కరించినట్లు పత్రికల ద్వారా తెలుస్తున్నది. ఇలాంటి చర్యల వల్ల సనాతన ధర్మ దృఢపడుతుంది. అంతేగాని అగ్రకులాల వాళ్లు, దళితులు ఒకర్నికొరు ధూషించుకుంటే దళితులు వాళ్లలో వారే చీలికలైకలహించుకుంటే సనాతనమతం బలహీనపడుతుంది.

-రాచమడుగు శ్రీనివాసులు, హైదరాబాద్

తాగునీటి కొరత

ప్రస్తుతం రాష్ట్రంలో వేసవి తీవ్రత పెరుగుతున్న నేపథ్యంలో, అనేక గ్రామాలు, పట్టణాలు తాగునీటి కొరతతో తీవ్రంగా బాధపడుతున్నాయి. ప్రజలు తాగేందుకు సరిపడా నీరు లేక ఇబ్బందులు పడుతున్న పరిస్థితి గంభీరంగాఉంది. ముఖ్యంగా గ్రామీణ ప్రాంతాల్లో నీటి వనరులు క్షీణించడంతో పేద ప్రజల జీవితం మరింత దుర్భరమవుతోంది. ఈనేపథ్యంలో ప్రభుత్వం తక్షణమే తగిన చర్యలు తీసుకోవాలి. ప్రతి మండలానికి నీటి సరఫరా కోసం ప్రత్యేక ట్యాంకర్లను ఏర్పాటు చేయాలి. పాత బోర్లు మరమ్మతు చేయడంతో పాటు, అవసరమైతే కొత్త బోర్లు వేయాలి.గ్రామాల్లో నీటినిల్వకోసం పెద్దట్యాంకులు నిర్మించాలి. ఇకపోతే వరపు నీటి సంరక్షణ, చెరువుల పునరుద్ధరణ వంటి దీర్ఘకాలిక ప్రణాళికలకూ ప్రాధాన్యత ఇవ్వాలి. నీరు మానవ హక్కు. ప్రజల ఆరోగ్యాన్ని కాపాడాలంటే, నీటి అందుబాటును ప్రభుత్వం నిర్ధారించాలి. ఈ సమస్యను పరిష్కరించేందుకు వెంటనే స్పందించాల్సిన అవసరం ఉంది.

- సి.హెచ్. ప్రతాప్, శ్రీకాకుళం

కఠిన నియంత్రణ అవసరం

మద్యం సేవించి డ్రైవింగ్ హైదరాబాద్‌లో ప్రజల భద్రతకు తీవ్రమైన ముప్పుగా మారింది.వాహనదారులే కాకుండా, అమాయక ప్రయాణికులు, బాటసారులు కూడా ఈ ప్రమాదానికి గురవుతున్నారు. పట్టుబడిన వారిలో ఎక్కువ మంది 18 నుండి 40 ఏళ్ల మధ్యవారే. వారి రక్తంలో మద్యం స్థాయిలు ప్రమాదకరంగా ఎక్కువగా ఉన్నాయి. పండుగలు, ప్రత్యేక సందర్భాల్లో మద్యం సేవించి డ్రైవింగ్ కేసులు పెరుగుతుండటం ఆందోళనకరం. మద్యం సేవించి వాహనం నడపడం కేవలం చట్ట ఉల్లంఘనే కాదు, ఇది ప్రాణాలకు ప్రమాదకరం. హైదరాబాద్‌లో మద్యం సేవించి డ్రైవింగ్‌ను అరికట్టడానికి సమగ్ర చర్యలు అవసరం.

-డాక్టర్ కృష్ణ కుమార్ వేపకొమ్ము, హైదరాబాద్

నీతి నియమాలు పాటించాలి

దశాబ్దాలపాటు కాపురం చేసి పిల్లలను కని తరువాత మా మనస్సులు కలవట్లేదని విడాకుల ద్వారా విడిపోదామని నిర్ణయించుకోవడం బాధనుకలుగజేస్తోంది.వివాహ మైన నెలరోజులకే విడిపోయిన జంటలను చూస్తున్నాము. ఇలా విడిపోతే పిల్లలకు తల్లిదండ్రుల ఆలనాపాలన దక్కుతుందా? ఆదర్శం, ధర్మం, నీతి నియమాలు పాటించాలి.

-కె. అమరావతి, నల్గొండజిల్లా

వి సమ్మతి ఎడిట్ పేజీకి..

ఆర్థిక, సామాజిక, రాజకీయ విశ్లేషణాత్మక రచనలు పంపగోరు రచయితలు మాకు పంపే వ్యాసాలు ఇతర పత్రికలకు కూడా పంపడం సరైన విధానం కాదు. సహకరిస్తారని ఆశిస్తాం. -ఎడిటర్

(e-mail: editpage@vaartha.com)

విద్యుత్ ఒప్పందంతో ప్రజలపై పెనుభారం!

కేంద్ర ప్రభుత్వ సంస్థ సెకీ నుంచి యూనిట్ 2.49 రూపాయలకు కొనుగోలు చేసేందుకు వై సీపీ ప్రభుత్వం ఒప్పందం చేసుకుంటే తీవ్రంగా వ్యతిరేకించిన టిడిపి నేడు యాక్సిస్ సంస్థతో 4.60 రూపాయలకు ఎలా ఒప్పందం చేసుకుంది. బహిరంగ మార్కెట్లో అంత కన్నా తక్కువ ధరకే వస్తుంది గదా! యాక్సిస్ సంస్థతో ఒప్పందం ఫలితంగా విద్యుత్ రేట్లు పెరిగి ప్రజలపైన 15 వేల కోట్ల రూపాయల దాకా భారం పడుతుంది. ఇప్పటికే ట్రూ అప్ చార్జీల పేరుతో 14వేల కోట్లకు పైగా కూటమి ప్రభుత్వం ప్రజలపై చార్జీల భారం మోపింది. పాలకులకు ప్రైవేట్ విద్యుత్ సంస్థల ప్రయోజనాలు తప్పప్రజల ప్రయోజనాలు పట్టడం లేదు. ప్రైవేట్ సంస్థలతో కుదుర్చుకున్న అన్ని విద్యుత్ ఒప్పందాలు రద్దు చేసుకోవాలని, ప్రభుత్వ రంగంలోనే పూర్తిగా విద్యుత్ ఉత్పత్తి జరగాలని, థర్మల్ విద్యుత్ సంస్థలకు అవసరం మేరకు బొగ్గుసప్లయ్ చేయాలని, బకాయిలు చెల్లించాలని, ట్రూ ఆఫ్ చార్జీలు రద్దు చేయాలని రాష్ట్ర ప్రజలు ఉద్యమించాలి.

బొల్లిముంత సాంబశివరావు

చంద్రబాబు గారి నాయకత్వాన ఉన్న కూటమి ప్రభుత్వం ప్రైవేట్ విధానాలతో ముందుకుపోతున్నది. పోర్టులను, మెడికల్ కాలేజీలను, విద్య, వైద్యం మొదలైన వాటిని ప్రైవేట్ పరం చేయనుంది. తాజాగా నిత్యం అవసరంగా ఉన్న కరెంట్‌ను కూడా ప్రైవేట్ సంస్థల చేతుల్లో పెడుతున్నది. అందులో భాగమే యాక్సిస్ రెన్యూవబుల్ ఎనర్జీ పార్క్ ప్రైవేట్ లిమిటెడ్‌తో విద్యుత్ కొనుగోళ్ల గురించి చేసుకున్న ఒప్పందం. 400 మెగావాట్ల పునరుత్పాదక విద్యుత్ ప్రాజెక్టులను నిర్మించి, వాటి నుంచి ఏపీ ఎస్పీడీసీఎల్ 25 సంవత్సరాల పాటు యూనిట్‌కు 4.60 రూపాయల చెల్లించి కొనుగోలు చేసేందుకు అంగీకారం తెలిపింది. ధర తగ్గించేందుకు వీలులేకుండా ఒప్పందంలో 'సిలింగ్' షరతు విధించారు. ఇంతకు ముందు కూడా యాక్సిస్ సంస్థ 5 వేల మెగావాట్ల సౌర, పవన విద్యుత్ ప్రాజెక్టులను ఏర్పాటు చేసుకునేందుకు 2018లో టిడిపి ప్రభుత్వంతో అవగాహన ఒప్పందం కుదుర్చుకుంది. ఈ ఒప్పందంలో భాగంగా 400 మెగావాట్ల ప్రాజెక్టుల ఏర్పాటుకు 2019 జనవరి 23న విద్యుత్ సంస్థలు అనుమతించాయి. దీన్ని గమనిస్తే యాక్సిస్‌తో చంద్రబాబు అనుబంధం ఏమిటో తెలుస్తుంది. 2014-18 మధ్య టిడిపి పాలనలోనే ఎస్పీడీసీఎల్ పరిధిలో 464 మెగావాట్ల సౌర విద్యుత్ కొనుగోలుకు 15 కంపెనీలతో ఒప్పందాలు జరిగాయి. దానిప్రకారం మొదటి ఏడాది యూనిట్‌కు 5.98 రూపాయల చొప్పున చెల్లించాలి. రెండవ ఏడాది నుంచి ఏటా 3శాతం పెంపుతో పదో సంవత్సరం దాకా కొనుగోలు వ్యయం పెరుగుతుంది. ఫలితంగా పదో ఏడాది నాటికి యూనిట్‌కి 7 రూపాయల పైగా చెల్లించాలి. రాష్ట్రంలో థర్మల్ విద్యుత్ యూనిట్ 4.20 రూపాయలకే అందుబాటులో ఉన్నా 7 రూపాయలకు ప్రైవేట్ సంస్థల నుంచి కొనేందుకు టిడిపి ప్రభుత్వం ఎలా ఒప్పందం చేసుకుంది. ఈ ఒప్పందంపై ప్రజల్లో తీవ్ర వ్యతిరేకత వ్యక్తమైయింది. 2019 సాధారణ ఎన్నికల్లో అధికారంలోకి వచ్చిన వైయస్ఆర్ కాంగ్రెస్ ప్రభుత్వం టిడిపి ప్రభుత్వం లోని పీపీఏల సమీక్షతో పాటు 2019 ఎప్రిల్ 1 ముందు కుదిరిన ఒప్పందాల మేరకు ఇంకా మొదలు కాని పనులను రద్దు చేయాలని ఆదేశించింది. కొత్తగా కేంద్ర ప్రభుత్వ సంస్థ 'సెకీ' తో యూనిట్ 2.49 రూపాయల చొప్పున కొనుగోలుకు ఒప్పందం చేసుకుంది. ఈ ఒప్పందాన్ని టిడిపి వ్యతిరేకించింది. యాక్సిస్ సంస్థ నుంచి తొలుత 400 మెగావాట్లకు తర్వాత మరో 774.9 మెగావాట్ల కు ఒప్పందాలు కుదుర్చుకునేలా దస్త్రాన్ని ఏపీఈఆర్‌సీఆమోదం కోసం అధికారులు పంపారు. ఆ పీపీఏల ద్వారా యూనిట్ ధర 4.28 రూపాయల చొప్పున ఖరారు చేయాలని డెవలపర్ సంస్థ విద్యుత్ నియంత్రణ మండలిని కోరింది. ప్రస్తుతం బహిరంగ మార్కెట్లో హైబ్రిడ్ ప్రాజెక్టుల నుంచి వచ్చే విద్యుత్ యూనిట్ 2.90 రూపాయలకు దొరుకుతుంది. అలాంటప్పుడు 4.28 రూపాయలకు ఎందుకు కొనుగోలు చేయాలి. ఈ లెక్కన ప్రతి సంవత్సరం 193.2 కోట్ల

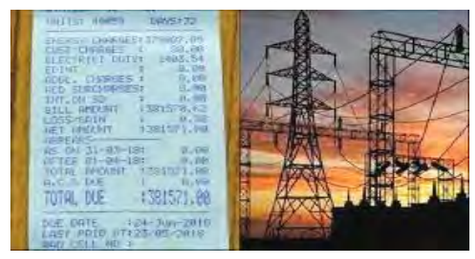

రూపాయల అదనపు భారం ప్రజలపై పడుతుంది. గత ప్రభుత్వంలో 11.11.2022న యాక్సిస్ సంస్థ నుంచి యూనిట్ 3.50 రూపాయల చొప్పున పీపీ ఏల కొనుగోలు ఆమోదం కోసం ఏపీఈఆర్‌సీ అనుమతి కోసం డిస్కం పంపింది. ఆ పీపీఏలను ఎలా సమర్థించుకుంటారో వివరణ ఇవ్వాలంటూ డ్రాఫ్ట్ పీపీఏలను విద్యుత్ నియంత్రణ మండలి డిస్కంకి తిప్పిపంపింది. దీన్ని దృష్టిలో పెట్టుకుని చంద్రబాబు నాయకత్వాన ఉన్న కూటమి ప్రభుత్వం విద్యుత్ చట్టం 2003 సెక్షన్ 108 ప్రకారం యాక్సిస్ సంస్థతో పీపీఏలను ఆమోదించాలంటూ 2492024న ఏపీఈఆర్ సీకి లేక వ్రాసి, దీన్ని తిరస్కరించటానికి వీలు లేదని, ఒకవేల తిరస్కరిస్తే చట్టం ప్రకారం ముందుకు పోతుందని బెదిరింపు ధోరణి ప్రదర్శించింది. ఆ అవసరం ఎందుకు ఏర్పడిందో తెలియదు. వైసీపీ ప్రభుత్వం పంపిన పీపీఏ ప్రతిపాదనలు తిప్పి పంపిన ఏపీఈఆర్ సీ యాక్సిస్ సంస్థతో చంద్రబాబు ప్రభుత్వం కుదుర్చుకున్న విద్యుత్ కొనుగోలు ఒప్పందంపై ఆంధ్రప్రదేశ్ దక్షిణ ప్రాంత విద్యుత్ పంపిణీ సంస్థ (ఎపిఎస్‌పిడిసిఎల్) దాఖలు చేసిన పిటిషన్ ను మాత్రం ఆమోదించింది. యాక్సిస్‌తో ఖచ్చితంగా పీపీ ఏలు కుదుర్చుకోవాలంటూ విద్యుత్ సంస్థలను అప్పిలేట్ ట్రైబ్యునల్ ఆదేశించలేదు. కాని ఆ సంస్థతో పీపీఏలు కుదు ర్చుకోవటానికి విద్యుత్ సంస్థలు ముందుకు వచ్చాయి. అధి కారులు కూడా ఆ సంస్థ నుంచి విద్యుత్ తీసుకోవటంచాలా చౌకనే రీతిలో వివరణ ఇవ్వటం ద్వారా పీపీఏలకు మద్దతు పలికారు. చంద్రబాబు ప్రభుత్వం విద్యుత్ అధికారుల మద్ద తుతో యాక్సిస్ సంస్థకు చెందిన సౌర, పవన ప్రాజెక్టుల నుంచి విద్యుత్ ఒప్పందాలు కుదుర్చుకోవటానికి సిద్ధమ య్యాయి. ఇప్పటికే వాటి ప్రతిపాదనలను ఏపీఈఆర్ సీకి చేరాయి. విద్యుత్ యూనిట్ టారిఫ్ ఎంత ఉండాలో కూడా యాక్సిస్ సంస్థ ప్రతిపాదించింది. దాన్ని ఆంధ్రప్రదేశ్ పవర్ కో ఆర్డినేషన్ కమిటీ (ఎపీపీ సీ సీ) ఏపీఈఆర్‌సి ఆమోదం కోసం పంపింది. దీన్ని గమనిస్తే కూటమి ప్రభుత్వ విద్యుత్ ఒప్పందం ద్వారా యాక్సిస్ సంస్థ ఎంత ప్రయోజనం పొందుతుందో తెలుస్తుంది. కేంద్ర ప్రభుత్వ సంస్థ సెకీ నుంచి యూనిట్ 2.49 రూపాయలకు కొనుగోలు చేసేందుకు వై సీపీ ప్రభుత్వం ఒప్పందం చేసుకుంటే తీవ్రంగా వ్యతిరేకించిన టిడిపి నేడు యాక్సిస్ సంస్థతో 4.60 రూపాయలకు ఎలా ఒప్పందం చేసుకుంది. బహిరంగ మార్కెట్లో అంత కన్నా తక్కువ ధరకే వస్తుంది గదా! యాక్సిస్ సంస్థతో ఒప్పందం ఫలితంగా విద్యుత్ రేట్లు పెరిగి ప్రజలపైన 15 వేల కోట్ల రూపాయల దాకా భారం పడుతుంది. ఇప్పటికే ట్రూ అప్ చార్జీల పేరుతో 14వేల కోట్లకు పైగా కూటమి ప్రభుత్వం ప్రజలపై చార్జీల భారం మోపింది. పాలకులకు ప్రైవేట్ విద్యుత్ సంస్థల ప్రయోజనాలు తప్పప్రజల ప్రయోజనాలు పట్టడం లేదు. ప్రైవేట్ సంస్థలతో కుదుర్చుకున్న అన్ని విద్యుత్ ఒప్పందాలు రద్దు చేసుకోవాలని, ప్రభుత్వ రంగంలోనే పూర్తిగా విద్యుత్ ఉత్పత్తి జరగాలని, థర్మల్ విద్యుత్ సంస్థలకు అవసరం మేరకు బొగ్గుసప్లయ్ చేయాలని, బకాయిలు చెల్లించాలని, ట్రూ ఆఫ్ చార్జీలు రద్దు

పర్యావరణంపై భానుడి ప్రతాపం

డాక్టర్ మోటె చిరంజీవి

భూమిపై రోజు రోజుకు అనేక మార్పులు సంభవిస్తున్నాయి. మన దేశం సమశీతోష్ణ పరిస్థితులకు అనుకూలంగా ఉంటుంది. అయితే ఇప్పుడున్న పరిస్థితుల్లో వాతావరణంలో అనేక మార్పులు కనిపిస్తున్నాయి.దానికి కారణం పర్యావరణ కాలుష్యం. భూమిపై వివిధ రకాల జీవులు,అవి ఏర్పరచుకునే సహజ నమూనాలు ప్రపంచ పర్యావరణం పని చేయడానికి సహాయపడతాయి. కలుషితమైన గాలి, నీరు, క్షీణించిన నేల, పట్టణ పెరుగుదల అన్నీకూడా పర్యావరణంపై ప్రభావం చూపిస్తాయి. వాతావరణంలో గ్రీన్‌హౌస్ వాయువులు, అతినీలాలోహిత కిరణాలు, ఏరోసాల్స్ ఓజోన్లలో దీర్ఘకాలిక మార్పులను పర్యవేక్షించడం వలన వాతావరణ మార్పులు కనబడుతున్నాయి. వేడి, పొడి కారణంగా సంభవించే అడవి మంటలు, సముద్రపు ఆమ్లీకరణ వేడెక్కడం వల్ల బ్లీచ్డ్ పగడాలు, తుఫానులు సముద్రమట్టం పెరుగుదల కారణంగా, తీర ప్రాంత వరదలు ఎడారి కరణ కారణంగా వాతావరణంలో మార్పుల వల్ల ఉష్ణోగ్రతలు పెరుగుతున్నాయి. దీని ద్వారా సముద్ర ఉపరితల ఉష్ణోగ్రతలో పెరుగుదల, అలాగే సముద్ర ఉష్ణోగ్రతలు ఎక్కువ లోతులలో పెరగడం, తరచుగా సముద్రపు వేడి తరంగాలు, పీహెచ్ విలువ తగ్గడం, సముద్రం వేడెక్కడం, మంచు పలకలు ద్రవీకరణ చెందడం, ఇవన్నీ కూడా పర్యావరణ మార్పుల వల్ల వస్తున్నాయి.రానున్న రోజులలో మన దేశం తీవ్రమైన వడగాల్పులతో ఇబ్బంది పడుతుందని వాతావరణ మార్పులపై అంతర ప్రభుత్వాల సంఘం నివేదిక గత సంవత్సరం హెచ్చరించింది. తాజాగా ప్రపంచ బ్యాంకు సైతం ఇదే విషయంపై అనేక ఆందోళనకర విషయాలను తెలిపింది. వేడిగాలుల వల్ల భారతదేశంలోని ప్రజల ఆయుష్షు తగ్గి, పెద్దసంఖ్యలో మరణాలు సంభవిస్తాయని తెలిపింది. గత సంవత్సరం దేశ రాజధాని ఢిల్లీలో

ఏప్రిల్ నెలలో 46డిగ్రీల సెల్సియస్ ఉష్ణోగ్రతలు నమోదైతే ఈ సంవత్సరం ఎండాకాలంలో ఇది మరింత పెరిగే అవకాశం ఉంది. 1981-1990 మధ్యకాలంలో 413 రోజులు, 2011-2020మధ్యకాలంలో 600రోజులు తీవ్ర వడగాల్పులు వీచాయని భారత పర్యావరణ విభాగం వెల్లడించింది. అనగా 1990 నుండి 2019లో భారత్‌లో వడగాల్పుల తీవ్రత 15శాతం పెరిగినట్లు లాన్సెట్ నివేదిక తెలిపింది. ఈ విధంగా ఉష్ణోగ్రతలు పెరగడం వల్ల వడగాలులు వీచి వాటి ప్రభావం అనేక వాటిపై కనిపిస్తుంది. రైతులు వివిధ కార్యాలయాల్లో సిబ్బంది పనిచేయలేక తీవ్రంగా నష్టపోవాల్సి వస్తుంది. ఉష్ణోగ్రత పెరుగుదల వల్ల భూమిపై ఉన్న జీవులపై కూడా ప్రభావం చూపుతుంది. కోళ్ల పెంపకం, గొర్రెలు, మేకల పెంపకం, చెరువులో పెంచే చేపల పెంపకంలో అనుకున్న స్థాయిలో కన్నా దిగుబడి తగ్గుతుంది. ఇవేకాక పాలిచ్చే జంతువులైన ఆవులు, గేదెల్లో కూడా పాల దిగుబడి తగ్గుతుంది. ఉష్ణతాపం రవాణ వ్యవస్థపై కూడా ప్రభావం చూపి, ఆహార ధాన్యాల రేట్లు పెరిగి, ప్రజలకు భారమవుతుంది. ఆహార ధాన్యాల నిలువల కోసం,వాటిని శీతలీకరణ గిడ్డంగుల్లో ఉంచడానికి, వాటిని చల్లపరచడానికి ఏసీలు, కూలర్లు, ఫ్యాన్లు అవసరమవుతాయి.తద్వారా కరెంటు బిల్లుకూడా అధికంగా వచ్చి నష్టపోయే అవకాశంవుంది. పర్యావరణంలో ఉష్ణోగ్రతల తగ్గుదల కోసం అనేక చర్యలు చేపట్టాలి. చెట్లను అధికంగా నాటడం, వాటిని రక్షించడం ద్వారా కొంతమేర ఉష్ణోగ్రతను అరికట్టవచ్చు.ఒక్కొక్క గృహా నికి అనేక వాహనాలు వాడడం, ఏసీ రిఫ్రిజిరేటర్లు వాడడం వల్ల, మొబైల్‌వాడటం,వాటి టవర్ల నుండి వచ్చే రేడియేషన్ ద్వారా, ఫ్యాక్టరీల నుండి వెలువడే వ్యర్థాలను కాల్చడం ద్వారా, వాతావరణం కలుషితమై భూమిపై కార్బన్ డయాక్సైడ్,కార్బన్ మోనాక్సైడ్ ఎక్కువగా విడుదలై, ఓజోన్ పై ప్రభావం చూపి, భూమిపై ఉష్ణోగ్రత, వడగాలులు పెరుగుతాయి. వీటిని అరికట్టడానికి ప్రత్యేక కార్యాచరణ ప్రణాళికను రూపొందించి, క్షేత్రస్థాయిలో ప్రతిష్టంగా అమలు చేసి

ఆర్థిక వ్యవస్థ బలోపేతానికి కృషి ఏది?

డి. మోహన రావు

మన దేశ ఆర్థికవ్యవస్థ ఎలా నడుస్తోంది?దాని గుండె చప్పుడు ఎలాఉంది? ఈ కీలక ప్రశ్నలకు సమాధానం వెతకడానికి మనకు అనేక సూచికలు ఉన్నప్పటికీ, వాటిలో ఒకటి చాలా ప్రత్యేకమైనది. అదే కొనుగోలు నిర్వాహకుల సూచీ లేదా పిఎంఐ. ఇది కేవలం అంకెలు కాదు, మన ఆర్థిక వ్యవస్థలోని తయారీ, సేవల రంగాలలో రోజువారీగా పనిచేసే వ్యక్తుల అనుభవాల నుంచి పుట్టిన ఒక కీలక సంకేతం. వ్యాపార కార్యకలాపాలు, భవిష్యత్తుపై వారి ఆశలు ఎలా ఉన్నాయో ఇది మనకు ముందుగానే చెబుతుంది. ఇటీవలి కాలంలో ఈ సూచీ చెబుతున్న కథ భారత ఆర్థిక గమనంపై ఆసక్తికరమైన చర్చలకు తావిస్తోంది. అసలు ఈ కొనుగోలు నిర్వాహకుల సూచీ అంటే ఏమిటి? దీన్ని అర్థం చేసుకోవడం చాలా సులువు. వ్యాపార సంస్థల్లో కొనుగోళ్లు చేసే నిర్వాహకులు ఉంటారు కదా,వారే ఈ సూచీ వెనుక ఉన్నారు. వారిని ప్రతినెలా సర్వే చేసి, కొత్త ఆర్డర్లు ఎలా వస్తున్నాయి, ఉత్పత్తి పెరుగుతోందా, ఉద్యోగులను కొత్తగా తీసుకుంటున్నారా, ముడిసరుకుల సరఫరా వేగంగా ఉందా

20-5Pg5.qxd:20-5Pg5.qxd 1/1/02 5:56 AM Page 1

స్వర్ణాలయంపై కన్నేసిన పాకిస్థాన్

దాయాది వ్యూహాన్ని తిప్పికొట్టిన భారత్ ఆర్మీ

న్యూఢిల్లీ, మే 19: ఆపరేషన్ సిందూర్‌కు వ్యతిరేకంగా ఇటీవల పాక్ జరిపిన క్షిపణి, వైమానిక దాడులను భారత సాయుధ దళాలు సమర్థంగా తిప్పికొట్టాయి. ధైర్యసాహసాలు, పరాక్రమంతో శత్రుదేశ దాడులను అడ్డుకున్నాయి. పాక్ క్షిపణులు, డ్రోన్లను మన ఎల్70, ఆకాశ్ తదితర గగనతల రక్షణ వ్యవస్థలు అద్భుతరీతిలో నేలమట్టం చేశాయి. సరిహద్దు రాష్ట్రాల్లోని అనేక నగరాలకు హాని జరగకుండా భారత సైన్యం కాపాడింది. అయితే ఆపరేషన్ సిందూర్ తర్వాత అక్కసుతో అమృత్ సర్‌లోని స్వర్ణ దేవాలయాన్ని పాక్ లక్ష్యంగా చేసుకుంది. ఈ దాడులను ఎలా అడ్డుకున్నామో 15 పదాతిదళ విభాగం జనరల్ ఆఫీసర్ కమాండింగ్ మేజర్ జనరల్ కార్తిక్ సి శేషాద్రి వెల్లడించారు. ఇంటెలిజెన్స్ నుంచి అందిన సమాచారం ప్రకారం గోల్డెన్ టెంపుల్ వంటి మతపరమైన ప్రదేశాలతో సహా భారత పౌర, సైనిక స్థావరాలను పాక్ లక్ష్యం చేసుకుంటుందని భారత సైన్యం ఊహించింది. పాక్ సైన్యానికి ఎటువంటి చట్టబద్ధమైన లక్ష్యాలు లేవని తెలుసు. గోల్డెన్ టెంపుల్‌ను లక్ష్యంగా చేసుకొనే అవకాశాలు కనిపించాయి.

ముందుగానే ఊహించడంతో స్వర్ణ దేవాలయానికి అదనపు రక్షణ కల్పించాం. మే8న తెల్లవారుజామున గోల్డెన్ టెంపుల్ లక్ష్యంగా పాక్ డ్రోన్లు, దీర్ఘ శ్రేణి క్షిపణులను ప్రయోగించింది. ముందే సిద్ధమై ఉన్న ఇండియన్ ఆర్మీ ఎయిర్ డిఫెన్స్ గన్నర్స్ పాకిస్థాన్ సైన్యం ప్రణాళికలను తిప్పికొట్టింది. స్వర్ణ దేవాలయంపై ఒక్క గీత కూడా పడకుండా అన్ని డ్రోన్లు, క్షిపణులను కూల్చివేశారని మేజర్ జనరల్ కార్తిక్ సి శేషాద్రి వెల్లడించారు. పహల్గాంలో అమాయక భారత, విదేశీ పర్యటకులే లక్ష్యంగా జరిపిన ఉగ్రదాడి ఫలితంగానే ఇండియా ఆపరేషన్ సిందూర్ చేపట్టిందని కార్తిక్ తెలిపారు. ఇందులో భాగంగా పాక్, పీవోకేలోని తొమ్మిది ఉగ్రవాద స్థావరాలపై భారత్ మెరుపు దాడులు చేసిందని వివరించారు. తొమ్మిది స్థావరాలలో, ఏడింటిని భారత సైన్యం ప్రత్యేకంగా నాశనం చేసిందని పేర్కొన్నారు. ఆపరేషన్ సిందూర్ సమయంలో సాయుధ దళాలు సంపూర్ణ ఖచ్చితత్వంతో అనేక ప్రదేశాలను లక్ష్యంగా చేసుకున్నాయని పేర్కొన్నారు. ఉగ్రవాద సంస్థల ప్రధాన కార్యాలయాలు ఉన్న మురిద్కే, బహవల్పూర్ వంటి ప్రాంతాలపై దాడి చేశాయని అన్నారు. భారత సైన్యం పాకిస్థాన్ సైనిక, పౌర మౌలిక సదుపాయాలను లక్ష్యంగా చేసుకోలేదని వెల్లడించారు. ఆపరేషన్ సిందూర్ ఇంకా పూర్తి కాలేదు కొనసాగుతోంది. పాక్ కవ్వింపులకు పాల్పడితే గట్టి ప్రతిస్పందన తప్పదు. పాక్ సైన్యం లోపాలు, ఎదుర్కొన్న ఒత్తిడి గురించి తెలుసు. పాక్ సైన్యం ఏవైనా దాడులకు యత్నిస్తే వినాశకరమైన ప్రతిస్పందనను ఇస్తాం. అవసరమైతే పాకిస్థాన్‌ను పూర్తిగా నాశనం చేస్తామని కార్తిక్ తెలిపారు. మరోవైపు, పాకిస్థాన్ దాడుల నుంచి తమ ప్రాణాలు కాపాడినందుకు అమృత్ సర్ ప్రజలు ఇండియన్ ఆర్మీకి కృతజ్ఞతలు తెలిపారు. భారత సాయుధ దళాలతో భుజం భుజం కలిపి నిలబడతామని పేర్కొన్నారు.

గోల్డెన్ టెంపుల్ సహా సరిహద్దు ప్రాంతాలలోని మతపరమైన ప్రదేశాలను రక్షించడానికి సైన్యం అన్ని ప్రయత్నాలను చేసిందని కొనియాడారు. సాయుధ దళాలకు ప్రజలు తమ సామర్థ్యాల మేరకు సహాయం చేయ డానికి ప్రయత్నిస్తున్నారని స్థానికులు తెలిపారు. ఇండియన్ ఆర్మీ స్వర్ణ దేవాలయం, నగరంలోని కొన్ని ప్రాంతాలను రక్షించిందన్నారు.

ఆపరేషన్ సిందూర్‌లో

ఎన్ని విమానాలు నష్టపోయాం?

వివరాలివ్వాలని డిమాండ్ చేసిన రాహుల్

న్యూఢిల్లీ, మే 19: ఆపరేషన్ సింధూర్ సమయంలో భారత వైమానిక దళం ఎన్ని విమానాలను కోల్పోయిందో చెప్పాలని ఎఐసిసి నాయకుడు రాహుల్ గాంధీ డిమాండ్ చేశారు. జైశంకర్ ఈ విషయంపై మౌనంగా ఉన్నారని ఆరోపిస్తూ పలు ప్రశ్నలు సంధించారు. విదేశాంగ మంత్రి జైశంకర్ వహించడం కేవలం సమాచారాన్ని వెల్లడించకపోవడం మాత్రమే కాదు. అదొక విపత్కర పరిణామం. మరోసారి అడుగుతున్నాను. పాకిస్థాన్ పై దాడుల గురించి ఆ దేశానికి ముందే తెలియడం వల్ల ఎన్ని భారతీయ విమానాలను కోల్పోయాం? ఇది తప్పిదం కాదు. నేరం. దేశానికి నిజం తెలియాలని రాహుల్ ఎక్స్ పోస్టులో పేర్కొన్నారు. దీనికి జైశంకర్ గతంలో మాట్లాడిన వీడియోను జోడించారు. మరోవైపు, రాహుల్ గాంధీ వ్యాఖ్యలను కాంగ్రెస్ ఎంపీ మాణకం ఠాగూర్ సమర్థించారు. 2025 మే 17న ప్రతిపక్ష నేత రాహుల్ గాంధీ ఒక నిర్దిష్టమైన ప్రశ్నను అడిగారు. పాక్ కు భారత్ చేసే దాడుల గురించి ముందుగానే తెలుసు కాబట్టి మనం ఎన్ని భారతీయ విమానాలను కోల్పోయాం, ఏ పార్లమెంటరీ ప్రజాస్వామ్యంలోనైనా ప్రతిపక్షాలు జాతీయ భద్రత విషయాలను లేవనెత్తినప్పుడు మంత్రులు స్పందించాల్సిన బాధ్యత ఉంటుంది. అయినప్పటికీ విదేశాంగ మంత్రి జైశంకర్ మౌనంగా ఉన్నారు. ఈ నిశ్శబ్దం తీవ్రమైన ప్రశ్నలను లేవనెత్తుతుంది. పాక్ కు ఆపరేషన్ సిందూర్ గురించి ముందుగానే ఎందుకు సమాచారం ఇచ్చారు. ఈ కార్యాచరణ గోప్యత ఉల్లంఘనకు ఎవరు అధికారం ఇచ్చారు దీని కారణంగా మన సాయుధ దళాలు ఎలాంటి పరిణామాలను ఎదుర్కొన్నాయి ఇది దౌత్య పరమైన విషయం కాదు. శత్రువుకు ముందస్తు సమాచారం ఇవ్వడం నేరం. దేశానికి నిజం తెలియాలని మాణికం ఠాకూర్ ఎక్స్‌లో పోస్ట్ చేశారు. పాక్ ఉగ్రవాద వ్యవస్థలపై గురిపెట్టిన విషయాన్ని ఆపరేషన్ సిందూర్ మొదలుపెట్టడానికి ముందే కేంద్ర సర్కారు ఆ దేశానికి చెప్పి తప్పు చేసిందని కాంగ్రెస్ అగ్రనేత రాహుల్ గాంధీ శనివారం విమర్శించారు. ఉగ్రవాద స్థావరాలపై దాడులు చేయడానికి ముందు పాక్ కు సమాచారం ఇచ్చినట్లు జైశంకర్ చెప్పినట్లు వీడియోలో ఉంది. ఆపరేషన్ ప్రారంభంలో తాము పాక్ కు ఒక సందేశాన్ని పంపించాం. పాక్ ఉగ్రవాద స్థావరాలపై దాడి చేస్తున్నామని, పాక్ సైనిక స్థావరాలపై కాదని చెప్పాం. ఈ దాడుల్లో జోక్యం చేసుకోకుండా పాక్ ఆర్మీ బయట నిలబడే అవకాశం ఉంది. ఆ మంచి సలహాను పాక్ పట్టించుకోలేదని జైశంకర్ వ్యాఖ్యానించారు. అయితే రాహుల్ గాంధీ చేసిన ఆరోపణలపై భారత విదేశాంగ శాఖ ఇప్పటికే క్లారిటీ ఇచ్చింది. ఈ వ్యాఖ్యలు వాస్తవాలను పూర్తిగా తప్పుదోవ పట్టించేలా ఉన్నాయని ఖండించింది. ఆపరేషన్ సిందూర్ మొదలైన తొలి దశలో చేసిన హెచ్చరికను, ఆపరేషన్‌కు ముందు చేసినట్లు ఆరోపించడం తప్పుడు వ్యాఖ్యగా పేర్కొంది.

జస్టిస్ వర్మపై ఎఫ్ఐఆర్ నమోదు చేయాలి

అత్యవసర విచారణకు సుప్రీం అనుమతి

న్యూఢిల్లీ, మే 19: జడ్జి ఇంట్లో నోట్ల కట్టల కేసుకు సంబంధించి అలహాబాద్ హైకోర్టు న్యాయమూర్తి జస్టిస్ యశ్వంత్ వర్మపై ఎఫ్ఐఆర్ నమోదుచేయాలని దాఖలయిన పిటిషన్‌ను సుప్రీంకోర్టు విచారణకు స్వీకరించింది. అంతే కాకుండా ఈ పిటిషన్ అత్యవసర విచారణకు కూడా అనుమతించింది. పిటిషనర్ న్యాయవాది మాథ్యూస్ జె నెడుంపార తన పిటిషన్‌ను ఇద్దరుసభ్యుల బెంచ్‌పై దాఖలు చేసారు. అత్యవసర విచారణ చేయాలని అన్నారు. చీఫ్‌జస్టిస్ బిఆర్‌గవాయి, జస్టిస్ అగస్టీన్ జార్జి మాసిహ్‌ల ఆధ్వర్యంలోని బెంచ్ నెడుంపార విజ్ఞప్తులను పరిగణనలోనికి తీసుకుంది. లోపాలను సవరిస్తే అత్యవసర విచారణ జరుగుతుందని సిజెఐ తెలిపారు. గతంలో 14వ తేదీ సుప్రీంకోర్టు అత్యవసర విచారణకు అనుమతించలేదు. ఈనెల 8వ తేదీ సుప్రీంకోర్టు నియమించిన హౌస్‌కమిటీ తక్షణమే ఆయన్ను పదవినుంచి తొలగించాలని సిఫారసు చేసింది. రిటైర్డ్ చీఫ్ జస్టిస్ సంజీవ్‌ఖన్నా ఈమేరకు కేంద్రానికి ఆయన్ను పదవీచ్యుతిచేయాలని సిఫారసు కూడా చేసారు. అయితే జస్టిస్ వర్మ తాను వైదొలిగేందుకు నిరాకరించారు. జస్టిస్ వర్మను రాజీనామా చేయాలని కోరారని, ఆయన అంగీకరించకపోవడంతో ఆయన్ను పదవినుంచి తొలగించాలని సిఫారసులు చేసారని, అయితే ఆయన తిరస్కరించినట్లు తెలిపారు. త్రిసభ్య కమిటీ ఇచ్చిన నివేదికను మాజీ సీజెఐ ఖన్నా రాష్ట్రపతి, ప్రధానమంత్రులకు పంపిస్తూ తాను కూడా స్వయంగా ఆయన్ను తొలగించాలని సిఫారసులుచేసారు. త్రిసభ్య కమిటీ తన నివేదికను ఈనెల 4వ తేదీనే అందచేసింది. దీనితో చీఫ్‌జస్టిస్ వర్మను రాజీనామాచేయాలని కోరారు. ఆయన నిరాకరించడంతో పదవినుంచి తొలగించాలని సిఫారసులుచేసారు. కమిటీ తమ విచారణలో మొత్తం 45 మంది నుంచి వివరాలను సేకరించింది. వీరిలో ఢిల్లీ పోలీస్ కమిషనర్ సంజయ్ అరోరా, ఢిల్లీ ఫైర్‌సర్వీస్ చీఫ్‌ల వాంగ్మూలాలు కూడా ఉన్నాయి. అలాగే కమిటీ సభ్యుల ముందు జస్టిస్ వర్మ తన స్పందన తెలియజేయడానికి నిరాకరించారు. 40 రోజుల తర్వాత కమిటీ తన నివేదికను ఇచ్చింది. గత మార్చి 25న సుప్రీంకోర్టు విచారణకమిటీ నియమించింది. జస్టిస్ షీల్‌నాగు, జస్టిస్ జిఎస్ సంధావాలియా, జస్టిస్ అనుశివరామ్ లతోకూడిన కమిటీని నియమించారు. జస్టిస్ వర్మ తన వాదనగా తాను స్టోర్‌రూమ్‌లో నగదు భద్రంచేయలేదని, తాను కాని తన కుటుంబసభ్యులు కానీ ఎవ్వరూ ఇలా చేయలేదని అన్నారు. అలాగే పట్టుబడిన సొమ్ములు తమవి కావన్నారు. తామే ఇక్కడ పెట్టాని చెప్పడం ముందస్తు వ్యూహంగా ఉందని చెప్పారు. తాను నివసించే ప్రాంతానికి ఈ స్టోర్ రూమ్ దూరంగా ఉంటుందని, మధ్యలో ప్రహరీగోడ కూడా వేరుచేసి ఉంటుందని, తనను ఇరికించేందుకే మీడియా కూడా సొంత విచారణచేసిందని ఆరోపణలు చేసారు.

మీ క్షమాపణ నటించినట్లుగా ఉంది

మధ్యప్రదేశ్ ఎంపికి సుప్రీంకోర్టు చీవాట్లు

న్యూఢిల్లీ, మే 19: కర్నల్ సోఫియా ఖురేషీపై మధ్యప్రదేశ్ మంత్రి కున్వర్ విజయ్ షా చేసిన వ్యాఖ్యలపై సుప్రీంకోర్టు ఆగ్రహం వ్యక్తం చేసింది. మంత్రి క్షమాపణలను అంగీకరించలేమని చెప్పింది. ప్రజాప్రతినిధిగా ఉన్నప్పుడు ఆచితూచి మాట్లాడాలని బాధ్యతగా ఉండాలని తెలిపింది. కొన్నిసార్లు న్యాయ విచారణను తప్పించుకునేందుకు కొందరు మర్యాదపూర్వకంగా మాట్లాడినట్లు నటిస్తారని అత్యున్నత న్యాయస్థానం పేర్కొంది. మరికొన్నిసార్లు మొసలి కన్నీరు కారుస్తారని చెప్పింది. ఇందులో కున్వర్ విజయ్ షా క్షమాపణ ఎలాంటిదని న్యాయస్థానం ప్రశ్నించింది. క్షమాపణలు ఎక్కడ, ఎలా చెప్పారు. క్షమాపణ చెబుతున్నప్పుడు అందులో కొంత అర్థం ఉండాలి. కొన్నిసార్లు న్యాయ విచారణను తప్పించుకునేందుకు కొందరు వ్యక్తులు మర్యాదపూర్వకంగా మాట్లాడినట్లు నటిస్తారు. మరికొన్ని సందర్భాల్లో మొసలి కన్నీరు కారుస్తారు. ఇందులో మీ క్షమాపణ ఎలాంటిది. ఏదో న్యాయస్థానం అడిగింది కాబట్టి చెబుతున్నా అన్నట్లుగా ఉంది మీ వ్యవహారం. మనస్ఫూర్తిగా క్షమాపణలు చెప్పడానికి మీకున్న అభ్యంతరం ఏమిటీ అని ధర్మాసనం ప్రశ్నల వర్షం కురిపించింది. దేశం మొత్తం సిగ్గుపడుతోంది మీరు ఒక ప్రజాప్రతినిధిగా ఉన్నారు. అలాంటప్పుడు బాధ్యతగా ఉండాలి. ప్రతి పదాన్ని ఆచితూచి మట్లాడాలి. మీరు చేసిన వ్యాఖ్యల కారణంగా దేశం మొత్తం సిగ్గుపడింది. మేము మీ వీడియోలను చూశాం. మీరు చాలా అసభ్యకరమైన భాషను ఉపయోగించారు. మొత్తం దేశం మన సైన్యం పట్ల గర్వంగా ఉదని తీవ్ర స్థాయిలో స్పందించింది. మంత్రి వ్యాఖ్యలపై విచారణకు మధ్యప్రదేశ్‌కు చెందని ఐపీఎస్‌లతో మంగళవారం ఉదయం 10గంటల లోపు సిట్ ఏర్పాటు చేయాలని ఆ రాష్ట్ర డీజీపీని సుప్రీంకోర్టు ఆదేశించింది. ముగ్గురు సీనియర్ ఐపీఎస్ లతో దీన్ని ఏర్పాటు చేయాలని అందులో ఒక మహిళ ఉండాలని పేర్కొంది. ఈ నెల 28 లోగా నివేదిక అందజేయాలని సిట్ ను ఆదేశించింది. ఆపరేషన్ సిందూర్‌కు సంబంధించి మీడియాకు వివరాలను వెల్లడించిన కర్నల్ ఖరేషీని ఉద్దేశిస్తూ ఆమెను ఉగ్రవాదుల సోదరి అని విజయ్ షా వ్యాఖ్యానించారు. దీనిపై తీవ్ర దుమారం చెలరేగింది. దీంతో ఈ వ్యవహారాన్ని సుమోటోగా తీసుకున్న మధ్యప్రదేశ్ హైకోర్టు ఆయనపై కేసు నమోదు చేయాలని ఆదేశించింది. దీన్ని సవాల్ చేస్తూ ఆ మంత్రి సుప్రీంకోర్టును ఆశ్రయించగా తాజాగా విచారణ సందర్భంగా ఆక్షేపించింది. ప్రస్తుతానికి అరెస్టు నుంచి మినహాయింపు కల్పించిన కోర్టు విచారణకు సహకరించాలని మంత్రిని ఆదేశించింది.

ఉక్రెయిన్ చర్చలకు వెళ్లేముందు

పోప్ లియోను కలిసిన అమెరికా

ఉపాధ్యక్షుడు జెడివాన్స్

వాటికన్‌సిటీ, మే 19: ఉక్రెయిన్‌పై రష్యా కాల్పుల విరమణ చర్చలకు గాను వెళుతున్న అమెరికా ఉపాధ్యక్షుడు జెడివాన్స్ రోమన్‌కాథలిక్ కొత్త మతపెద్ద పోప్ లియో15ను కలుసుకున్నారు. జెడివాన్స్ మోటార్ కాన్వాయ్ వాటికన్ నగరంలోకి ఉదయం ఏడున్నర గంటలకే చేరుకుంది. వాన్స్ కూడా రోమన్ కేథలిక్‌కావడం మొదటి అమెరికా కాథలిక్ మతగురువు పోప్‌గా రావడంతో వీరిద్దరి భేటీ ప్రాధాన్యత సంతరించుకుంది. ఆయనతోపాటే వాటికన్ సిటీకి విదేశాంగమంత్రి మార్కో రుబియో, వాన్స్ అధికారప్రతినిది లూక్ ష్రోడర్‌లు కూడా వాటికన్‌సిటీలో పోప్‌ను కలిసారు. సోమవారం పోప్ లియో తన ప్రారంభ ప్రార్థనలకుగాను మర్యాదపూర్వకంగా కలిసేందుకు వచ్చినట్లు తెలిపారు. తన పాత డైకోసి పెరులోని చిక్లాయోనుంచి కూడా కొందరు క్రైస్తవ నాయకులు వాటికన్‌సిటీకి వచ్చారు. రష్యా యుద్ధంలో పక్కకుపోయింది. మానవతా ధృక్పథంతో సాయి, ఖైదీల మార్పిడి, రష్యాఅదుపులో ఉన్న ఉక్రెయిన్ చిన్నారులను అప్పగించడం వంటి అంశాలను ప్రస్తావించిన పోప్ ఉక్రెయిన్ యుద్ధాన్ని ఆపివేయాలని కోరుతూ వచ్చారు. జెడివాన్స్ సమక్షంలోకూడా ఇవే అంశాలు ప్రస్తావనకు వచ్చాయి. శాంతిచర్చలు జరగాలని వాటికన్‌సిటీ ముందనుంచి కోరుకుంటున్నదని పోప్ లియో ఈసందర్భంగా పేర్కొన్నారు. ఆదివారం ప్రార్థనలు ముగిసిన తర్వాత పోప్ లియోతో కొద్దిసేపు గడిపిన తర్వాత వాన్స్ ఉక్రెయిన్ అధ్యక్షుడు జెలెన్‌స్కీ, యూరోపియన్ కమిషనక్ అధ్యక్షురాలు ర్సులా వాండర్‌లేయన్‌లతో చర్చల్లో పాల్గొన్నారు. మాజీ కార్డినల్ రాబర్ట్ ప్రివోస్ట్ అయిన లియో అమెరికాలోని చికాగోలో జన్మించారు. అత్యధిక కాలం పెరూలోని చిక్లాయోలోనే మతపెద్దగా గడిపారు. పోప్‌గా బాధ్యతలుచేపట్టిన మొదటిరోజునుంచి కూడా ఉక్రెయిన్‌లో శాంతి నెలకొల్పేందుక కృషి చేస్తామన్నారు. వాన్స్ చర్చల తర్వాతనే అమెరికా అధ్యక్షుడు డొనాల్డ్‌ట్రంప్ రష్యా అధ్యక్షుడు పుతిన్, ఉక్రెయిన్ అధ్యక్షుడు జెలెన్‌స్కీ, నాటో నాయకులతో ఫోన్‌లోనే చర్చలు జరుపుతారని అమెరికా ప్రతినిధి బృందం తెలిపింది.

నాథూలా పాస్ మీదుగా మానససరోవర్ యాత్ర

మొదటి బ్యాచ్‌జూన్ 15న ప్రారంభం

గ్యాంగ్‌టక్, మే 19: కైలాస్ మానస్ సరోవర్ యాత్రను నాథూలా పాస్ మీదుగా ప్రారంభించేందుకు కేంద్రం నిర్ణయించింది. టిబెట్ స్వయం ప్రతిపత్తిప్రాంతంలో ఉన్న కైలాసపర్వత యాత్ర, మానససరోవర్ యాత్రలకు ఈసారి నాథూలా పాస్‌నే ఎంపికచేసారు. సిక్కింకు రాష్ట్రహోదా లభించి 50 ఏళ్లు పూర్తి అయిన సందర్భంగా కేంద్రం ఈనిర్ణయం తీసుకుంది. ప్రధాని నరేంద్రమోడీసైతం సిక్కిం రాష్ట్రహోదా వేడుకలను భారీ ఎత్తున నిర్వహించాలని నిర్ణయిస్తున్న నేపథ్యంలో నాథూలాపాస్‌మీదుగా ఈసారి కైలాస్ మానస్‌సరోవర్ యాత్రను చేపట్టాలని నిర్ణయించారు. విదేశాంగశాఖ వివరాలప్రకారం జూన్‌నుంచి సెప్టెంబరు వరకూ ప్రతి ఏటా రెండు విభిన్న రూట్లలో జరిగే యాత్ర ఈసారి నాథూలా మీదుగా భారీ ఎత్తున నిర్వహించాలని చూస్తున్నారు. ఉత్తరాఖండ్‌లోని లిపులేఖ్, సిక్కింలోని నాథూలా ప్రాంతాలు మాత్రమే మానస్‌సరోవర్ యాత్రకు అనుకూలంగా ఉంటాయి. వేలాదిమంది హిందూ భక్తులు, జైనులు, బౌద్ధులు ఈ యాత్రకు వస్తుంటారు. మొత్తం ఈ యాత్రకోసం సుమారు పది బ్యాచ్‌ల వరకూ బయలుదేరతాయి. నాథూలాపాస్ మీదుగా జరిగే యాత్ర 21 రోజులుపాటు జరుగుతుంది. ఒక్కొక్క వ్యక్తికి రూ.2.83 లక్షలు వ్యయం అవుతుంది. వచ్చే జూన్ 15న మొదటి బ్యాచ్ ఢిల్లీనుంచి బయలుదేరుతుంది. నాథూలా సరిహద్దు మీదుగా జూన్ 20వ తేదీకి చేరుతుంది. చివరి బ్యాచ్ ఆగస్టు ఏడో తేదీ బయలుదేరి సరిహద్దుకు 12వ తేదీ చేరుతుంది. సిక్కిం రాజధాని గ్యాంగ్‌టక్‌నుంచి నాథూలా పాస్ పరిసరాలవరకూ సిక్కిం ప్రభుత్వం ఈ యాత్రకు విస్తృత ఏర్పాట్లుచేసింది. నాథూలా పాస్ కాబిలంగ్‌చోక్ నియోజకవర్గం ఎంపి భూటియా పరిధిలోకి వస్తుంది. గ్యాంగ్‌టక్ నాథూలా మధ్య ప్రయాణానికి కూడా ఏర్పాట్లు భారీగాచేసారు. రెస్ట్‌హౌస్‌లు, మరుగుదొడ్లను కూడా నిర్మించారు. ఈ యాత్రను భారత యాత్రీకులకోసం ప్రారంభించారు. భారత పాస్‌పోర్టులు ఉన్న వారు ఈ యాత్రకు అర్హులు. ప్రభుత్వపరంగా ఎలాంటి సబ్సిడీ, ఆర్థికసాయం వంటివి ఉండవు. కొవిడ్ 19 కారణంగా 2020లో ఈ యాత్రను సస్పెండ్‌చేసారు. అలాగే చైనా, భారత్‌లవైపులడక్‌ప్రాంతంలో నిలిచిన మిలిటరీ ప్రతిష్టంభన కారణంగా కూడా మానస్‌సరోవర్ యాత్రనునిలిపివేసారు. ఈ ఏడాది మళ్లీ పునరుద్ధరిస్తున్నారు.

బెంగళూరును ముంచెత్తిన భారీ వర్షాలు!

బెంగళూరు, మే 19: బెంగళూరులో గత మూడు రోజులు వర్షాలు దంచికొడుతన్నాయి. సోమవారం కురిసిన భారీ వర్షం కారణంగా నగరంలో గోడ కూలి 35 ఏళ్ల మహిళ మృతి చెందింది. అలాగే ఆదివారం రాత్రి కురిసిన భారీ వర్షానికి పలువురి ఇళ్లు, కార్యాలయాల్లోకి వరదనీరు చేరింది. పలు చోట్ల రోడ్లన్నీ జలమయం అవ్వడంతో జనజీవనం స్తంభించిపోయింది. ఒక పక్క డ్రైనేజీలు పొంగిపొర్లుతున్నాయి. శనివారం జరగాల్సిన ఐపీఎల్ మ్యాచ్ కూడా రద్దయిపోయింది. శాంతినగర్‌లోని సెంట్రల్ క్రైమ్ బ్రాంచ్ సీసీబీ కార్యాలయం వర్షపు నీటిలో మునిగిపోయింది. పలు కీలక పత్రాలు నీటిలో తడిసిముద్దాయ్యాయి. భద్రతా కారణాల దృష్ట్యా సీసీబీని చామరాజ్‌పేట్ నుంచి శాంతినగర్‌కు మార్చారు. కార్యాలయంలోని గ్రౌండ్‌ఫ్లోర్‌లో మోకాలిలోతు నీరు చేరింది. బెంగళూరులో ఇప్పటివరకు అత్యంత వర్షపాతం నమోదైన ప్రాంతాల్లో హోరామావులోని సాయి లేఅవుట్ ఒకటి. శనివారం కురిసిన వర్షానికి లేఅవుట్‌లో 4 నుంచి 5 అడుగుల నీటిలో మునిగిపోయింది, దీని వల్ల వీధుల్లో మోకాళ్ల లోతు నీరు చేరిందని అధికారులు తెలిపారు. హోరామావు, కావేరీ నగర్, సంపంగి రాంనగర్ సహా అనేక లోతట్టు ప్రాంతాల్లో వర్షపు నీరు ఇళ్లలోకి చేరింది. నీటిని తొలగించడంలో స్థానికులు ఇబ్బంది పడుతున్నారు. మూసుకుపోయిన డ్రైనేజీలను బాగుచేయాలని ఎన్నిసార్లు ఫిర్యాదు చేసినప్పటికీ అధికారులు వాటిని శుభ్రం చేయలేదని నగరవాసులు పేర్కొన్నారు. బెంగళూరులో గత 24 గంటల్లో నగరంలో దాదాపు 104 మి.మీ వర్షపాతం నమోదైనట్లు ఐఎండీ గణాంకాలు చెబుతున్నాయి. భారీ వర్షాలతో జనజీవనం స్తంభించిపోయింది. కాంగ్రెస్ ప్రభుత్వం ముందస్తు చర్యలు తీసుకోకపవడం వల్లే తీవ్ర నష్టం జరిగినట్లు ప్రతిపక్ష బీజేపీ ఆరోపించింది. బీజేపీ చేసిన విమర్శలపై డిప్యూటీ సీఎం డీకే శివకుమార్ స్పందించారు. వర్షాల సమయంలో బెంగళూరులో ఈఇబ్బందులు కొత్తేమీ కాదని చెప్పారు. తమ ప్రభుత్వం దీర్ఘకాలిక పరిష్కారానికి కృషి చేస్తోందని చెప్పారు. బీజేపీ అధికార ప్రతినిధి అశ్వత్ నారాయణ్ గౌడ మాట్లాడుతూ, వారంక్రితం భారీ వర్షపాతం ఉంటుందని ఐఎండీ హెచ్చరించినా, ఎలాంటి ముందస్తు చర్యలు తీసుకోలేదన్నారు. వర్షబీభత్సానికి ఉప ముఖ్యమంత్రి డీకే శివకుమార్ బాధ్యత తీసుకోవాలని విమర్శించారు.

జన్‌సురాజ్ జాతీయ అధ్యక్షుడుగా ఉదయ్‌సింగ్

పాట్నా, మే 19: జన్‌సురాజ్ పార్టీ వ్యవస్థాపకులు ప్రశాంత్‌కిశోర్ మాజీ బిజెపి ఎంపి ఉదయ్ సింగ్‌ను తమ పార్టీకి మొదటి జాతీయ అధ్యక్షుడుగా ఎంపిక చేసారు. ఆయన పేరును పార్టీ సమావేశంలో ఏకగ్రీవంగా ఆమోదం తెలిపారు. ఇపుడు ఇక ప్రజల్లోకి వెళ్లడంపైనే ప్రాధాన్యతనిస్తామని, సంస్థాగత బాధ్యతలన్నీ ఉదయ్‌సింగ్, ఆరిసిపి సింగ్‌లు పర్యవేక్షిస్తారని ఆయన అన్నారు. బీహార్‌నుంచి తన పాదయాత్రను పునరుద్ధరిస్తానని ఆయన అన్నారు. ఉదయ్‌సింగ్ పార్టీకి రవాణా వసతులు కూడా పర్యవేక్షిస్తారని, ఇందుకోసం ఏర్పాటు చేసిన కమిటీ కూడా ఆయనకు బాధ్యతలు అప్పగించడంపై ఏకగ్రీవంగా ఆమోదం తెలిపింది. గత ఏడాది అక్టోబరు రెండో తేదీ ప్రారంభించిన జన్‌సురాజ్‌పార్టీ పూర్తిస్థాయి అధ్యక్షుడు లేకుండానే కొనసాగుతోంది. ప్రశాంత్‌కిశోర్ మొదటినుంచి కూడా ఎలాంటి పార్టీ పదవులు తనవద్ద ఉంచుకోనని, తాను చేపట్టనని కూడా చెప్పారు. మాజీ ఐపిఎస్ అధికారి మనోజ్ భర్తిని పార్టీకి వర్కింగ్‌ప్రెసిడెంట్‌గా నియమించారు. అప్పటినుంచి కూడా పార్టీ కార్యకలాపాలు చూస్తున్నా ప్రశాంత్‌కిశోర్ మాత్రం ప్రజల్లోకి మరింతగా ఎలా చొచ్చుకుపోవాలన్న అంశంపైనే ఫోకస్ పెంచారు.

సరిహద్దు గ్రామాల్లో ఎటుచూసినా ధ్వంసమైన ఇళ్లే

సాయం కోసం ఎదురుచూస్తున్న నివాసితులు

పూంచ్,రాజౌరి, మే 19: సరిహద్దు జిల్లాలయిన పూంచ్, రాజౌరిల్లో పాకిస్థాన్ సైన్యం జరిపిన కాల్పులకు వేలాది ఇళ్లు ధ్వంసం అయ్యాయి. సరిహద్దుల్లో సుమారు పదివేలకుపైగా ఇళ్లు ధ్వంసం అయ్యాయని కాశ్మీర్ ముఖ్యమంత్రి ఓమర్ అబ్దుల్లా సైతం అంగీకరించిన సంగతి తెలిసిందే. ప్రజలు వారి అదృష్టం అనుసరించి ఈ కాల్పులనుంచి బయటపడ్డారని, భారత్; పాకిస్తాన్ దళాల దాడుల్లో సరిహద్దుల్లో ఉన్న కుటుంబాలు భయంభయంతో గడిపాయని అక్కడి ప్రజలు చెపుతున్నారు. పూంచ్ మాజీ సెక్రటరీ జనరల్ సూర్జన్‌సింగ్ మాట్లాడుతూ కంఖామొహల్లాలో తమకు ఉన్న ఇంటిలో ఆరోజు నిద్రిస్తున్నామని, ఏడోతేదీ తమ ఇంటి పైక్పు పైకి ఒక మోర్టార్ వచ్చిపడిందని అన్నారు. దీనితో శ్లాబ్‌మొత్తం ఛిద్రం అయిం దన్నారు. తనతోపాటు సమీపంలో ఉన్న ఇళ్లను కూడా ధ్వంసంచేసాయన్నారు. తన సోదరుడు మాజీ సైనికుడు అమర్‌జీత్‌సింగ్ తన ఇంట్లోని రెండో అంతస్తులో నిలుచుని ఉన్నాడని, పొరు గింటి వాళ్లకు హెచ్చరికలు చేస్తూ కనిపించాడని, అయితే ఆయనే బుల్లెట్ల బారినపడి చనిపోయాడన్నారు. ఊపిరితిత్తులు, కడుపులో బుల్లెట్లు దిగి తీవ్ర గాయాలయ్యాయన్నారు. ఆసుపత్రికి తరలించిన రెండుగంటల్లోపే చనిపోయినట్లు ఇక్రమ్ అనే మరో నివాసి చెప్పాడు. ఉత్తర కాశ్మీర్‌లోని ఊరినుంచి పూంచ్, రాజౌరి, జమ్ము జిల్లాల్లోనే ఆపరేషన్ సింధూర్ నేపథ్యంలో పాకిస్తాన్ సైన్యం దాడులకు తీవ్ర నష్టంజరిగింది. పూంఛ్‌లోని గురుద్వారా ప్రాంతంలో కూడా బాంబులు పడ్డాయని, గురుద్వారా అద్దాలు, కిటికీలను ధ్వంసంచేసాయని, గురుద్వారా సమీపంలోనే నివసిస్తున్న జగ్‌జీత్‌సింగ్ తన ఇంటి అంతస్తులు రెండింటిని కూడా పాకిస్త

అధిష్టాన నిర్ణయమే..
శిరోధార్యం..
ఎమ్మెల్యే వంశీకృష్ణ

విశాఖపట్నం, మే 19, ప్రభాత వార్త :

డిప్యూటీ మేయర్ విషయం లో అధిష్టానం నిర్ణయమే శిరోధార్యమని ఎమ్మెల్యే వంశీకృష్ణ శ్రీనివాస్ అన్నారు. జనసేన పార్టీ శ్రేణులు పార్టీ నాయకత్వం ఆదేశాలు పాటిస్తూ ఎల్లప్పుడూ ఏకతాటి పై ఉంటారని, పార్టీ అబివృద్ధికి, అభ్యున్నతికి అహర్నిశలు కృషి చేసిన ప్రతి ఒక్కరికి పార్టీలో గుర్తింపు ఉంటుందని అన్నారు. పార్టీ అధినేత, డిప్యూటీ సీఎం శ్రీ పవన్ కళ్యాణ్ నిర్ణయమే ఫైనల్ అని స్పష్టం చేశారు. సోమవారం విశాఖ జీవీఎంసీ డిప్యూటీ మేయర్ గా దల్లి గోవిందరెడ్డిని ప్రకటించిన నేపద్యంలో 43 వ వార్డు కార్పొరేటర్ పెద్దిశెట్టి ఉషశ్రీ , డిప్యూటీ మేయర్ గోవింద్ రెడ్డి ఎమ్మెల్యే వంశీ ని కలిశారు . ఈ సందర్భంగా ఎమ్మెల్యే వంశీకృష్ణ శ్రీనివాస్ మాట్లాడుతూ పార్టీ అధిష్టానం నలుగురితో కూడిన సభ్యులను డిప్యూటీ మేయర్ గా పరిశీలనలో తీసుకొని, వారిలో ఫైనల్ గా ఇద్దరిలో ఒకరిని అధిష్టానం షీల్డ్ కవర్ లో పంపించారని తెలిపారు. పార్టీ బలోపేతానికి ప్రతి ఒక్కరు కృషి చేయాలని, పార్టీ అధిష్టానం ఆదేశాలను గౌరవిస్తూ, పార్టీ నిర్ణయం శిరోధార్యంగా , పార్టీ అభ్యున్నతికి పాటుపడాలని తెలిపారు. అనంతరం డిప్యూటీ మేయర్ గోవింద్ రెడ్డి కి 43 వార్డ్ కార్పొరేటర్ ఉషశ్రీ శుభాకాంక్షలు తెలిపారు.

వాట్సాప్ ద్వారా
మరో మోసం..

(7వ పేజీ నుంచి తరువాయి)

భాగంగానే వాట్సాప్ ద్వారా ఫోటోలను పంపిస్తూ బ్యాంకు ఖాతాలను గుల్ల చేసేస్తున్నారు.

బైనరీ కోడ్ ఫోటోలతో:

గుర్తుతెలియని మొబైల్ నెంబర్ ద్వారా ముందుగా ఒక ఫోటో వస్తుంది. సహజంగానే వాట్సాప్ ను వినియోగించేవాళ్లు ప్రతి మెసేజ్ ను తెరవడం పరిపాటి. దీనిలో భాగంగానే సదరు ఫోటోను ఓపెన్ చేసిన వెంటనే మన బ్యాంకు ఖాతాలోని నగదు నిల్వలు స్కామర్ చేతికి చేరిపోతున్నాయి. దీనికి కారణం సదరు ఫోటో "బైనరీ కోడ్" తో కూడి ఉండడమే. బైనరీ కోడ్ ఉన్న ఫోటోలో మాల్వేర్ (హానికరమైన సాఫ్ట్వేర్) ఉంటుంది. ఫోటో ఓపెన్ చేయగానే మన ఫోన్లో సదరు మాల్వేర్ ఇన్స్టాల్ అయిపోతుంది. ఈ కారణంగా మన బ్యాంకు ఖాతాల వివరాలతో పాటు భవిష్యత్తులో వచ్చే ఓటీపీలు (వన్ టైం పాస్వర్డ్) కూడా స్కామర్ చేతికి వెళ్లిపోతాయి. ఈ విధంగా స్కామర్లు ఇటీవల కాలంలో అనేకమంది వినియోగదారులు జేబులు గుల్ల చేసేసారు.

నిరోధించడం ఎలా:

ఈ స్కాం బారిన పడకుండా ఉండాలంటే కొన్ని జాగ్రత్తలు తప్పనిసరి. సాధారణంగా వాట్సాప్ లో ఆటోమేటిక్ డౌన్లోడ్ ఆప్షన్ వాడుకలో ఉంటుంది. దీంతో వాట్స్అప్ ద్వారా వచ్చే ఫోటోలు మన ప్రమేయం లేకుండానే డౌన్లోడ్ అయిపోతాయి. దీన్ని నిరోధించాల్సి ఉంది. దీనికిగాను వాట్సాప్ సెట్టింగ్స్ లోకి వెళ్లి స్టోరేజ్ అండ్ డేటా ని క్లిక్ చేసి అందులో ఉన్న ఆటోమేటిక్ డౌన్లోడ్ ఆప్షన్ను తొలగించాలి. అలాగే తెలియని నెంబర్ల ద్వారా వచ్చే ఫోటోలు, సందేశాల పట్ల పూర్తి అప్రమత్తంగా ఉండాలి.

అంతర్జాతీయ యోగా దినోత్సవ వేడుకలకు
జిల్లాలో పటిష్ట ఏర్పాట్లు
కలెక్టర్ హరేంధిర ప్రసాద్

(7వ పేజీ నుంచి తరువాయి)

భాగస్వామ్యం చేసేందుకు కసరత్తు చేస్తున్నామని పేర్కొన్నారు. ఇప్పటికే అనువైన స్థలాలను గుర్తించామని, శిక్షకుల ద్వారా శిక్షణలు ప్రారంభించామని చెప్పారు. దీనిలో భాగంగా మాసోత్సవాలను నిర్వహించేందుకు ప్రణాళికలు రచించినట్లు వెల్లడించారు. ఈ నెల 21వ తేదీ ఉదయం 6.30 నుంచి 8.00 గంటల మధ్యలో విశాఖ బీచ్ రోడ్లో 500 మందితో ప్రాథమిక వేడుకులను ప్రారంభించి ఈ కార్యక్రమంపై విస్తృత అవగాహన కల్పించేందుకు శ్రీకారం చుడతామని తెలిపారు. ఆ రోజు నుంచి మండల, గ్రామ స్థాయిల్లో అవగాహన కార్యక్రమాలు, శిక్షణలు ఏర్పాటు చేస్తామని పేర్కొన్నారు. ఉత్తరాంధ్ర జిల్లాల కలెక్టర్లతో సమన్వయం చేసుకొని కార్యక్రమాన్ని విజయవంతం చేసేందుకు కృషి చేస్తామని చెప్పారు. జూన్ 21న ప్రధాన కార్యక్రమ నిర్వహణకు సంబంధించి విధివిధానాలు ఖరారు అయిన వెంటనే పూర్తిస్థాయి చర్యలు చేపడతామని సీఎస్ కు వివరించారు. ఆర్కే బీచ్ నుంచి భీమిలి అక్కడ నుంచి విజయనగరం జిల్లా మీదుగా శ్రీకాకుళం వరకు సుమారు 5 లక్షల మందిని భాగస్వామ్యం చేస్తూ అంతర్జాతీయ యోగా దినోత్సవ వేడుకలను నిర్వహించేందుకు సన్నద్ధంగా ఉన్నామని కలెక్టర్ హరేంధిర ప్రసాద్ పేర్కొన్నారు. కలెక్టరేట్ వీసీ హాలు నుంచి వివిధ విభాగాల జిల్లా స్థాయి అధికారులు వీడియో కాన్ఫరెన్స్ లో పాల్గొన్నారు.

అన్నదాన కార్యక్రమంలో పాల్గొన్న
స్పీకర్ సతీమణి పద్మావతి

నర్సీపట్నం, మే 19, ప్రభాత వార్త :

అన్నపూర్ణ అక్షయపాత్ర ట్రస్ట్ ఆధ్వర్యంలో ప్రతి సోమవారం మరిడి మహాలక్ష్మి అమ్మవారి ఆలయం వద్ద నిర్వహించబడుతున్న అన్నదాన కార్యక్రమంలో సోమవారం స్పీకర్ చింతకాయల అయ్యన్నపాత్రుడు సతీమణి పద్మావతి పాల్గొన్నారు. ఈ సందర్భంగా ఆమె స్వయంగా పేదలకు భోజనం వడ్డించే కార్యక్రమంలో పాల్గొన్నారు. ఈ సందర్భంగా ఆమె మాట్లాడుతూ "గత తొమ్మిది సంవత్సరాలుగా మరిడమ్మ ఆలయం వద్ద ప్రతి సోమవారం పేదలకు ఒక పూట ఆకలి తీర్చాలని ఆలోచనతో అన్నపూర్ణ అక్షయపాత్ర ట్రస్ట్ ద్వారా అన్నదానం నిర్వహిస్తున్నామని అన్నారు. ఇది సాధారణ అన్నదానం లా కాకుండా. విందుభోజనంలా పరిపూర్ణమైన ఆహారాన్ని అందిస్తున్నట్లు తెలిపారు. బూరి, కూర, అన్నం, చారు, మజ్జిగ వంటి పౌష్టికాహారాన్ని అందించడమే కాక, మనసుకు సంతృప్తినిచ్చే విధంగా ఇది సాగుతోంది," అని తెలిపారు. ఈ కార్యక్రమం పేదల ఆకలిని తీర్చడమే కాక, మానవీయ విలువలను బలపరిచే విధంగా కొనసాగుతుందని, ప్రతి సోమవారం ఈ సేవ కార్యక్రమం జరుగుతుంది అని ఆమె అన్నారు.

ముత్యాలంపాలెంలో
జనసేన కార్యకర్త హత్య

(7వ పేజీ నుంచి తరువాయి)

పోలీస్ స్టేషన్ ముందు ఆందోళనకు దిగారు. ముత్యాలమ్మ పాలెం గ్రామంలో మైలపల్లి బంగారు రాజు జనసేనలో చురుకైన కార్యకర్తగా గుర్తింపు ఉంది. గతంలో అతడు వైయస్సార్ కాంగ్రెస్ పార్టీలో ఉండేవాడు. సాధారణ ఎన్నికలకు ముందు జనసేన పార్టీలోకి చేరి గ్రామంలో ఆ పార్టీకి అత్యధిక సభ్యత్వ నమోదుకు కృషి చేశాడు. దీంతో రాజకీయంగా విభేదాలు రావడంతో వైయస్సార్ కాంగ్రెస్ పార్టీకి టార్గెట్ అయినట్లు గ్రామస్తులు చెబుతున్నారు. కేవలం 15 వేల రూపాయలు అప్పు కారణంగా గ్రామానికి చెందిన చేపల ఎర్రయ్యతో ఆదివారం రాత్రి స్వల్ప ఘర్షణ జరిగింది. ఆ తరువాత హత్య గురయ్యాడు. చేపల ఎర్రయ్య అతని అనుచరులు ఐదుగురితో కలిసి మైలపల్లి బంగార్రాజును కత్తులతో పొడిచి హత్య చేశాడని హతుని బంధువులు సోమవారం ఉదయం పరవాడ పోలీస్ స్టేషన్ వద్ద ఆందోళన చేపట్టారు. కురుస్తున్న వర్షాన్ని సైతం లెక్కచేయకుండా రాస్తారోకో నిర్వహించి హంతకులను ఉరితీయాలంటూ డిమాండ్ చేశారు. గ్రామంలో జరిగిన తొలి రాజకీయ హత్యగా దీన్ని చెబుతున్నారు. ఈ మేరకు పరవాడ పోలీసులు కేసు నమోదు చేసి మృతదేహాన్ని అటాప్సి కోసం తరలించారు.

నిర్దేశించిన లక్ష్యాలు పూర్తి చేయాలి
జిల్లా కలెక్టరు విజయ కృష్ణన్

అనకాపల్లి, మే 19, ప్రభాత వార్త :

ప్రభుత్వ శాఖలకు నిర్దేశించిన లక్ష్యాలను పూర్తిచేయాలని జిల్లా కలెక్టరు అధికారులను ఆదేశించారు. సోమవారం కలెక్టరు కార్యాలయ వీడియో కాన్ఫరెన్స్ హాలు నుండి మండల స్థాయి అధికారులతో గ్రామ, వార్డు సచివాలయాల సర్వే, సంపదతయారీ కేంద్రాలు, డుమా, హౌసింగు, సూర్యఘర్, పంచాయతీ రాజ్ పనులు తదితర అంశాలపై వీడియా కాన్ఫరెన్స్ ద్వారా జిల్లా కలెక్టరు సమీక్ష నిర్వహించారు. సమీక్షా సమావేశంలో ఆయా శాఖలకు నిర్దేశించిన లక్యాలు, పూర్తిచేసిన లక్ష్యాలు వివరాలు శాఖల వారీగా, మండలాల వారీగా జిల్లా కలెక్టరు సమీక్ష చేసారు. వేసవిలో మంచినీటి ఎద్దడి రాకుండా చర్యలు తీసుకోవాలని గ్రామీణ నీటి సరఫరా అధికారులను కలెక్టరు ఆదేశించారు. క్లోరినేషను చేసిన నీటిని మాత్రమే సరఫరా చేయాలని, క్లోరినేషను సక్రమంగా చేయాలని తెలిపారు. బోర్లు మరమ్మత్తులను వెంటనే చేయుటకు అవసరమైన విడిబాగాలు సిద్ధంగా ఉంచుకోవాలని తెలిపారు. వ్యక్తిగత మరుగుదొడ్ల నిర్మాణాలు లక్ష్యం మేరకు పూర్తిచేయాలని తెలిపారు. గ్రామవార్డు సచివాలయాల ద్వారా నిర్వహిస్తున్న వర్క్ ఫ్రం హోమ్, మన మిత్ర సేవలు, చిన్నపిల్లలకు ఆధార్ నమోదు, ఇ కెవైసీ వంటి సర్వేలను వెంటనే పూర్తిచేయాలని తెలిపారు. జిల్లా పంచాయతీ శాఖకు సంబంధించి గ్రామాలలో ఆసెస్మెంటు ఆధార్ అనుసంధానం, పన్నులు వసూలు రెండురోజులలో పూర్తిచేయాలని తెలిపారు. గ్రామాలలో పారిశుద్యం అధిక ప్రాధాన్యత ఇవ్వాలని తెలిపారు. పంచాయతీలలో సంపద తయారీ కేంద్రాలను అన్నింటిని వినియోగంలోనికి తీసుకురావాలన్నారు. ఉత్పత్తి చేసిన ఎరువులను విక్రయించిన వివరాలను సంబంధిత రిజిస్టరులలో నమోదుచేయాలని, సంపద తయారీ కేంద్రం పరిసరాలను కూడా శుభ్రంగా ఉంచాలని, మొక్కలు నాటాలని, చుట్టూ ప్రహారీ లేదా ఫెన్సింగు ఏర్పాటుచేయాలని తెలిపారు. ఉపాధిహామీ పథకానికి సంబంధించి జిల్లా కు నిర్దేశించిన లక్ష్యం మేరకు పనిదినాలు పూర్తిచేయుటకు రోజువారీ లక్ష్యాలు నిర్దేశించుకొని పనులు కేటాయించాలని తెలిపారు. కనీస వేతనం పొందేవిధంగా పనులు చేపట్టాలన్నారు. ఫారం ఫాండ్స్, పశువుల నీటితొట్టెలు వెంటనే పూర్తిచేయాలని, నీటి తొట్టెలను సక్రమంగా వినియోగించుకోవాలన్నారు. ఉద్యానశాఖద్వారా మొక్కలు నాటుటకు భూమిని గుర్తించాలని తెలిపారు. ఇండ్లనిర్మాణానికి కేటాయించిన పనిదినాలు లబ్దిదారులకు అందించాలని తెలిపారు. జిల్లాలో మంజూరైన 13687 ఇంటి నిర్మాణాలకు గాను ఇప్పటి వరకు 7482 పూర్తిచేయడం జరిగిందని మిలిగిన నిర్మాణాలను స్టేజివారీపురోగతితో పూర్తిచేయాలని తెలిపారు. అదనపు సహాయం అందిస్తున్న 3115 ఇండ్లకుగాను 665 మాత్రమే నిర్మాణాలు పూర్తిచేసారని, మిగిలిన లబ్దదారులు కూడా వెంటనే నిర్మాణాలు పూర్తిచేసుకొనేలా ప్రోత్సహించాలని తెలిపారు. పంచాయతీ రాజ్ కు సంబంధించి ఎన్ ఆర్ ఇ జి ఎస్ పనులకు ఆమోదం కొరకు ప్రతిపాదనలు పంపించాలని జిల్లా కలెక్టరు తెలియజేసారు. ఈ కార్యక్రమంలో జిల్లా పరిషత్ డిప్యూటీ సి.ఇ.ఒ. కె.రాజుకుమార్, జిల్లా పంచాయతీ అదికారి ఆర్. శిరీషారాణి, జిల్లా పంచాయతీ రిసోర్స్ సెంటరు జిల్లా కో ఆర్డినేటరు ఇ. నాగలక్ష్మి, పంచాయతీరాజ్ ఇఇ కె.వి.నాయుడు, గ్రామీణ నీటి సరఫరా జిల్లా ఇంజనీరింగు అధికారి ఎస్.ఎ.ఎస్. రామస్వామి తదితరులు పాల్గొన్నారు.

చేప పిల్లల ఆవాస కేంద్రాన్ని ప్రారంభించిన మంత్రి

విశాఖపట్నం, మే 19 ప్రభాతవార్త

చేప పిల్లల పెంపకం కోసం ఏర్పాటు చేసిన ఆవాసకేంద్రాన్ని రాష్ట్ర వ్యవసాయ, పశుసంవర్ధకర, మత్స్యశాఖ మంత్రి కింజరాపు అచ్చెన్నాయుడు సోమవారం ప్రారంభించారు. ప్రధాన మంత్రి మత్స్య సంపద యోజన పథకంలో భాగంగా జాలారి ఎండాడ వద్ద చేప పిల్లల పెంపకం కోసం ఏర్పాటు చేసిన కృత్రిమ ఆవాసాల కేంద్రాన్ని, ఫిషింగ్ హార్బర్ జీరో జెట్టీ వద్ద సముద్రపు పాచి, చేప పిల్లల పెంపకానికి సంబంధించిన కేజ్ కల్చర్ ను ప్రారంభించిన రాష్ట్ర వ్యవసాయ, పశుసంవర్ధకర, మత్స్యశాఖ మంత్రి కింజరాపు అచ్చెన్నాయుడు, అనంతరం జెట్టీ నెం.02 వద్ద జరిగిన సభలో మత్స్యకారులను ఉద్దేశించిన మంత్రి మాట్లాడారు.

దేశంలోనే మొట్టమొదటిగా యాంటీ డ్రగ్ పార్క్
విఎమ్ఆర్డిఏ ఆధ్వర్యంలో రెండు ఎకరాల్లో ఏర్పాటు

విశాఖపట్నం, మే 19 ప్రభాతవార్త

గతంలో మత్తు పదార్థాల వినియోగం విచ్చలవిడిగా పెరగడంతో ఎన్నో దారుణ ఘటనలు యువగళం పాదయాత్రలో ఆయన దృష్టికి వచ్చాయి. మారకద్రవ్యాలకు వ్యతిరేకంగా అప్పట్లో వాక్ కూడా నిర్వహించారు. కూటమి అధికారంలోకి వచ్చిన తర్వాత హెూం శాఖ మంత్రిగా వంగలపూడి అనిత బాధ్యతలు తీసుకున్న దగ్గర నుండి మరకద్రవ్యాలను అణిచివేసేందుకు అనేక చర్యలు తీసుకుంటున్నట్లు పదేపదే చెప్పుకొచ్చారు. వీటిని స్ఫూర్తిగా తీసుకొని మారకద్రవ్య వినియోగం ప్రమాదకరం అని తెలిపే విధంగా ఒక పార్కును విశాఖలో అభివృద్ధి చెయ్యాలని నిర్ణయం తీసుకున్నారు. అయితే ఈ పార్క్ విఎంఆర్డి ఆధ్వర్యంలో నిర్వహించాలని విఎంఆర్డీఏ చైర్మన్ ప్రణవ గోపాల్ ఆలోచన చేపట్టారు. ఈ పార్క్ దేశంలోనే మొట్టమొదటి పార్క్ గా నిలవనుంది. వీటిపై ఇప్పటికే విఎంఆర్డిఏ కమిషనర్ అనేకసార్లు చర్చలు కూడా జరిపారు.

పెంటకోట సముద్ర తీరంలో
ఇద్దరు యువకులు గల్లంతు
ఆచూకీ కోసం మెరైన్ పోలీసుల తీవ్ర గాలింపు

పాయకరావుపేట మే 19 , ప్రభాతవార్త :

మండలంలోని పెంటకోట సముద్ర తీరంలో గల రేవులో సోమవారం సాయంత్రం స్నానం కోసం వెళ్లిన ఇరువురు యువకులు గల్లంతు కాగా బాదిత యువకుల ఆచూకీ కోసం పెంటకోట మెరైన్ స్టేషన్ సిబ్బంది సహ స్థానిక పోలీసులు తీవ్ర గాలింపు చర్యలు చేపట్టారు.ఈ సంఘటనకు సంబంధించి స్థానిక పోలీస్ సర్కిల్ ఇన్స్పెక్టర్ అప్పన్న బాబు కథనం ప్రకారం వివరాలిలా ఉన్నాయి. పట్టణంలోని పాత హరిజన వాడకు చెందిన గంపల తరీష్ (17) ఇతని సమీప బంధువు వరసకు బావమరిది అయిన కాకినాడ జిల్లా రాజవొమ్మంగికి చెందిన పిల్లి అభిలాష్(19) లు సాయంత్రం ఈ ఇరువురు తమ కుటుంబ సభ్యులతో కలిసి మండలంలోని పెంటకోట సముద్ర తీరంలో స్నానం చేయడం కోసం రేవులోకి దిగారు. రేవులో స్నానం చేస్తుండగా పిల్లీ అభిలాష్ ఒక్కసారిగా వచ్చిన కెరటాలకు సముద్రంలోకి జారిపోవడంతో పక్కన్నే స్నానం చేస్తున్న అతని సమీప బంధువు గంపల తరీష్ అతన్ని రక్షించడం కోసం సముద్రం లోపలికి వెళ్ళగా అతను కూడా సముద్రంలో జారిపడి మునిగిపోయినట్లు తెలిపారు. పాయకరావుపేటలో పెళ్లి నిమిత్తం ఇక్కడకు వచ్చిన పిల్లి అభిలాష్ తమ బంధువులతో కలిసి స్నానం కోసం సమీపంలోని పెంటకోట సముద్రతీరంలోకి వెళ్లినట్లు తెలిపారు. ఈ దుర్ఘటన విషయం తెలిసిన వెంటనే స్థానికంగా గల పెంటకోట మెరైన్ పోలీస్ స్టేషన్ పోలీసులు సహ స్థానికుల సహాయంతో తీవ్ర గాలింపు చర్యలు చేపట్టినప్పటికీ గల్లంతయిన యువకుల ఆచూకీ లభించలేదని తెలిపారు.సుమారు 20 మంది రెండు గంటల సేపు సముద్రంలో గాలింపు చర్యలు చేపట్టినప్పటికీ బాధ్యత యువకుల ఆచూకీ దొరకలేదు.దీనిపై ఇద్దరు యువకుల పై అదృశ్యం కేసు నమోదు చేసి దర్యాప్తు చేస్తున్నట్లు స్థానిక పోలీస్ సర్కిల్ ఇన్స్పెక్టర్ అప్పన్న బాబు తెలిపారు. సముద్రంలో గల్లంతయిన పిల్లి అభిలాష్ హైదరాబాదులో డిగ్రీ మొదటి సంవత్సరం చదువుతుండగా,పట్టణంలోని పాత హరిజన వాడకు చెందిన గంపల తరీష్ ఇంటర్ చదువుతున్నట్లు తెలిపారు. ఇదిలా ఉండగా గల్లంతయిన యువకుల ఆచూకీ కోసం తదుపరి ఎస్డిఆర్ఎఫ్ దళాలను రప్పించి గాలింపు చర్యలు చేపట్టనున్నట్లు స్థానిక సిఐ అప్పన్న బాబు తెలిపారు.

తల్లిదండ్రులను ఓదార్చిన హెూంమంత్రి "అనిత"

(పాయకరావుపేట, ప్రభాత వార్త) మండలం లోని పెంటకోట సముద్రతీరంలో గల్లంతైన ఇరువురి యువకులు సంఘటనపై హెూంమంత్రి వంగలపూడి అనిత స్పందించారు. యుద్ధ ప్రాతిపదికిన గణతంత్ర చర్యలు చేపట్టాలని అటు మెరైన్ ఇటు స్థానిక పోలీసులు ఆదేశించారు. సముద్ర స్నానానికి వెళ్లి ఇద్దరు యువకులు గల్లంతు అవ్వడం చాలా బాధాకరమైన విషయమని అన్నారు. సముద్రంలో గల్లంతైన గంపల తరీష్, పిల్లి అభిలాష్ తల్లిదండ్రులను ఓదార్చి ధైర్యం చెప్పారు. గల్లంతైన యువకుల తల్లిదండ్రులతో మాట్లాడి ధైర్యం చెప్పారు.

ఆర్గనైజ్డ్ పార్ట్ టైం జాబు ఫ్రాడ్ కేసులో
నిందితుడు అరెస్ట్

(7వ పేజీ నుంచి తరువాయి)

వెబ్పైట్ డిజైన్ చేయబడుతుంది. బాధితుడుని మొదటిగా లింక్ పంపించి టాస్క్ చేయమంటారు దానికి కి రూ 100 చొప్పున అకౌంట్లో జమ చేస్తారు. అలా మొదటి రోజు బాధితునికి సుమారుగా 4 టాస్క్ లింక్స్ ఇచ్చి చేయమని చెప్పి, చేసినందుకు గాను బాధితుడికి మొదటిగా సుమారు రూ. 400 అకౌంట్లో జమ చేస్తారు. 5 వ టాస్క్ కోసం అని చెప్పి వేరొక సోషల్ మీడియా టెలిగ్రాం గ్రూప్ కి రీ డైరెక్టర్ చేసి గైడెన్స్ కోసం ఒక ట్యూటర్ ని ఇస్తునట్లు చెప్పి మొదట టాస్క్ కి కొంత డబ్బులు పెట్టాలి.అందుకుగాను 30 శాతం కమీషన్తో కలిపి డబ్బులు వస్తాయి అని చెప్పుతారు. బాధితురాలు సైబర్ నేరగాలు చెప్పింది నిజం అనుకొని తదుపరి టాస్క్ కోసం డబ్బులు వేసి టాస్క్ బటన్ కొట్టగా, కమిషన్ తో కలిపి కొంత మొత్తాన్ని ఇస్తున్నట్లు చూపించి విత్ డ్రా చేసుకోవడానికి వీలు లేకుండా చేశారు. డబ్బులు విత్ డ్రా చేయాలంటే మరికొన్ని టాస్కులని కచ్చితం గా పూర్తి చేయాలని సైబర్ నేరగాళ్లు సూచించగా బాధితుడు నుంచి వరుసగా డబ్బులు వివిధ టాస్క్ క్రింద కొల్లగొడతరు. డబ్బులు విత్ డ్రా చేసుకోవాలనుకుంటే ఇంకొంత మొత్తం చెల్లించమనగా బాధితుడు మోసపోయాను అని గ్రహిస్తారు.

కేసు వివరాల్లోకి వెళితే:

మురళి నగర్ కు చెందిన ఒక వ్యక్తికి 2024 సెప్టెంబర్ నెలలో తన టెలిగ్రామ్ ఎకౌంటు కి పార్ట్ టైం జాబు గురించి ఒక మెసేజ్ వచ్చింది. రోజుకి రూ. 3 వేలు నుండి రూ. 4 వేలు వరకు సంపాదించవచ్చని అని ఉంది, తన టెలిగ్రామ్ ఎకౌంటు ని ఒక టెలిగ్రామ్ "21146 రికార్డు బ్రేకర్ " అనే గ్రూప్ నందు యాడ్ చేసారు. ఆ గ్రూప్ నందు టాస్క్ లు చేయడం ద్వార రోజుకి రూ.3 వేలు నుండి రూ.4 వేలు. వరకు అమౌంట్ సంపాదించ వచ్చని మెసేజెస్ పోస్ట్ చేసేవారు, ఆ గ్రూప్ నందు టాస్క్ తాలూకా లింక్ పోస్ట్ చేసేవారు, లింక్ ఓపెన్ చేయగా కొన్ని ప్రొడక్ట్స్ కనిపించేవి వాటిని పర్చేజ్ చేసి వాటి యొక్క స్క్రీన్ షాట్స్ టెలిగ్రామ్ గ్రూపుల్లో పోస్ట్ చేయగా ఒక టాస్క్ కి రూ. 150 లు చొప్పున కమిషన్ ఇచ్చేవారు. వారి మాటలు నమ్మి బాదితుడు మొదట రూ. 10 వేలు ఐఎమ్పిఎస్ ద్వారా వారు పంపించిన బ్యాంకు ఎకౌంటు ల కు పంపించాడు. దానికి వారు రూ. 4 వేలు కలిపి మొత్తం రూ. 14 వేలు తన ఎకౌంటు కి పంపించారు. తను తదుపరి మరొక రూ. 10 వేలు పంపించాగా టెలిగ్రామ్ ద్వార ఆన్లైన్ టాస్క్ లు చేయాల్సిందని ఒక లింక్ ను పంపించారు. ఆ లింక్ నందు కూడా గతం లో తను చేసిన టాస్క్ లు వున్నాయి. అవి పూర్తి చేసాక తనకి లగ్జరీ ప్యాక్ సెండ్ చేసి అది అన్లాక్ చేయాలంటే మరొక రూ.13,478 లు పెట్టుబడి చేయాలనీ చెప్పారు వారిని నమ్మి రూ. 13,478 లు పంపించగా బదితుది ఎకౌంటు కి రూ.26,676 లు జమ చేసారు. వారు వెంటనే మరొక లగ్జరీ ప్యాక్ సెండ్ చేసి అది అన్లాక్ చేయాలంటే మరొక రూ. 1,95,952 లు పెట్టుబడి చేయాలనీ చెప్పారు చేయకపోతే ఇప్పటివరకు ఇన్వెస్ట్ చేసిన అమౌంట్ ఫ్రీజ్ అయి పోతుందని బెదిరించగా బాదితుడు భయపడి మొత్తం రూ.18,11,204 లు పంపించి మోసపోయాడు.

దర్యాప్తు ఇలా ... దర్యాప్తు ప్రారంభించిన సైబర్ క్రైమ్ పోలీస్ వారు డబ్బులు వేసిన భాదితుడి బ్యాంకు స్టేట్మెంట్ ఆధారం గా డబ్బులు కృష్ణ డిస్ట్రిక్ట్ కి చెందిన ఒక అకౌంట్ కు వెళ్ళాయి అని దర్యాప్తులో తెలుసుకొని వాళ్ళని ప్రశ్నించగా, ఒక టెలిగ్రాం చానెల్ లో పార్ట్ టైమ్ జాబ్ అని మరియు వర్క్ ఫ్రం హెూం అండ్ ఈజీ ఎర్న్ మనీ అని చెప్పి. రోజుకి 2 లేదా 3 గంటలు వర్క్ చేస్తే చాలు మనీ వస్తుంది అని, దానికి బ్యాంకు అక్కౌంట్స్ ఓపెన్ చేసి ఇస్తే ఆ అకౌంటు లో డబ్బులు వేస్తాము, ఆ డబ్బులు వెంటనే విజ్ఞా చేసి వారు ఇచ్చిన అకౌంటు లో సీడీఎం (క్యాష్ డిపాజిట్ మనీ) ద్వారా డిపాజిట్ చేయాలి చెప్పినారు అని, దీనికి కమిషన్ రూపంలో ఒక లక్ష కు రూ.800 నుండి రూ.1000 డబ్బులు ఇస్తాము అని చెప్పినారు. దానికి గాను తన అకౌంట్లు అలానే వాళ్ళ ఫ్యామిలీ అకౌంట్లో ఇచ్చారని తెలియపరచడం జరిగింది. తర్వాత తను ఎవరికీ ఎక్కువ డబ్బులు వేస్తునారు అని చూడగా అందులో ఒక వ్యక్తికి ఎక్కువగా డబ్బులు వేసినట్టు గ్రహించి అది హైదరాబాద్ కు చెందిన ఒక వ్యక్తిగా గుర్తించి తర్వాత దర్యాప్తులో భాగంగా తనని విచారించగా తన కి టెలిగ్రామ్ ద్వారా ఎడ్జిలి అనే వ్యక్తి పరిచయం అయి సైబర్ క్రైమ్ లో వచ్చిన కరెన్సీని క్రిప్టో కరెన్సీ లో కన్వర్ట్ చేయడం కోసం సి డి ఎం మెషిన్ ద్వారా డబ్బులు తీసుకొని దానితో విదేశాలు లో క్రిప్టో కరెన్సీ ని కొని, దానిని సైబర్ మోసగాళ్లకు టెలిగ్రామ్ ద్వారా ఇస్తున్నట్లు గుర్తించడం జరిగింది.

ఒకవేళ బ్యాంక్ ట్రాన్సాక్షన్ ఐ ఎమ్ పి ఎస్, నెఫ్ట్, ఆర్ టి జి ఎస్, యుపిఐ ద్వారా డబ్బులు తీసుకుని ఉండుంటే బాధితుడు ఆన్లైన్ కంప్లైంట్ ఇవ్వడం ద్వారా గాని సైబర్ క్రైమ్ పోలీస్ స్టేషన్ కంప్లైంట్ ఇవ్వడం ద్వారా గాని ఆ యొక్క అకౌంట్ గుర్తించి ఫ్రీ చేయడం జరుగుతుందని డబ్బులు ట్రాన్సాక్షన్ రూపంలో తీసుకోకుండా సిడిఎం మెషిన్ ద్వారా తీసుకొని ఇలా కరెన్సీని కన్వర్ట్ చేస్తున్నట్టు దర్యాప్తులో తేలింది. తదుపరి దర్యాప్తులో భాగంగా ముద్దాయి యొక్క మొబైల్ ఫోన్ చెక్ చేయగా బ్యాలెన్స్ వాలెట్ లో 90000 యూఎస్ డిటి క్రిప్టో కరెన్సీ వున్నట్లు గా గుర్తించడం జరిగింది, దానిని సాంకేతిక పరిజ్ఞానం తో పోలీసులు సీజ్ చేశారు..

పోలీసుల హెచ్చరిక: ప్రజలేవరు తెలియని పార్ట్ టైం జాబ్స్ పేరు మీదగా సైబర్ నేరగాళ్లు అమాయక ప్రజలను ముఖ్యంగా నిరుద్యోగ యువత ప్రైవేటు ఉద్యోగులు గృహిణులే కాకుండా సాఫ్ట్వేర్ ఉద్యోగులు, ప్రభుత్వ ఉద్యోగులు లక్ష్యంగా పెట్టుకొని ఎక్కువ మొత్తం కమిషన్ గా ఆశ చూపించి లక్షల రూపాయలను కొల్లగొడటం చేత ఎవరూ కూడా ఆన్లైన్లో లేదాసోషల్ మీడియా లో వస్తున్నటువంటి పార్ట్ టైం జాబ్ మెసేజెస్ ని నమ్మవద్దని. ఎవరికైన అపరిచిత వ్యక్తుల నుంచి సోషల్ మీడియాలో ముఖ్యంగా టెలిగ్రామ్, ఇంస్టాగ్రామ్, ఫేస్బుక్, వాట్సప్ నందు రిక్వెస్ట్ వచ్చిన యాక్సెప్ట్ చేయకుండా ఉండాలని, యాక్సెప్ట్ చేసిన ఎడల మనకి అధిక డబ్బు ఆశ చూపించి మన వద్ద నుండి సేవింగ్ బ్యాంక్ అకౌంట్ లేదా కరెంట్ బ్యాంక్ అకౌంట్ తీసుకుని వారు సైబర్ నేరాలకు ఉపయోగించడం వలన మిమ్మల్ని సైబర్ క్రైమ్ పోలీసులు సైబర్ క్రైమ్ నేరాల్లో అరెస్ట్ చేయడం జరుగుతుందనీ పోలీసులు సూచించారు. కావున ఎవరైనా మ్యూల్ ఎకౌంట్స్ సప్లై చేసిన ఎడల వారిపై చట్టపరమైన చర్యలు తీసుకోబడతాయని మరియు అపరిచిత వ్యక్తులు పట్ల అప్రమత్తంగా ఉండాలని, తెలియని వ్యక్తులతో సాంగత్యం పనికి రాదని, తెలియని లింక్ పై క్లిక్ చేయవద్దని సైబర్ క్రైమ్ పోలీసులు పేర్కొన్నారు. సైబర్ క్రైమ్ పిర్యాదుల కొరకు సైబర్ క్రైమ్ రిపోర్టింగ్ పోర్టల్ టోల్ ఫ్రీ నెంబర్: 1930 లేదా శ్రీ కమిషనర్ ఆఫ్ పోలీస్: 7995095799 వారికి కాల్ చేసి ఫిర్యాదు చేయాలని తెలిపారు.

జీవీఎంసీ ఉప మేయర్ ఎన్నిక నేటికీ వాయిదా..

(7వ పేజీ నుంచి తరువాయి)

90 ప్రకారం ఉప మేయర్ ఎన్నికల కొరకు మే 19, 2025 ఉదయం 11 గంటలకు నిర్వహించిన కార్పొరేషన్ ప్రత్యేక సమావేశంను నియమావళి 2005 యొక్క నియమం 5 ప్రకారం క్వారమ్ లేకపోవడం వలన నేటికీ అనగా మే 20, 2025 మంగళవారం ఉదయం 11 గంటలకు వాయిదా వేయడమైనదని ఎన్నికల అధికారి తెలిపారు.

అర్జీలు వచ్చిన 24 గంటలల

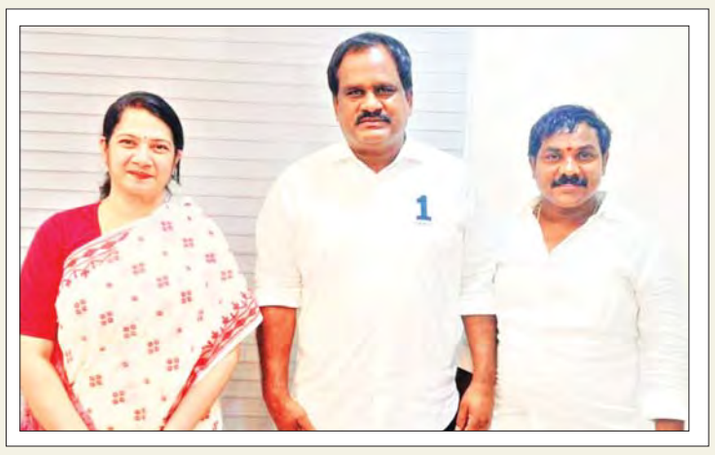

అధిష్టాన నిర్ణయమే.. శిరోధార్యం..

ఎమ్మెల్యే వంశీకృష్ణ

6 లో..

అంతర్జాతీయ యోగా దినోత్సవ వేడుకలకు

జిల్లాలో పటిష్ట ఏర్పాట్లు

కలెక్టర్ హరేంధిర ప్రసాద్

విశాఖపట్టణం, మే 19, ప్రభాత వార్త :

జూన్ 21న జరగబోయే అంతర్జాతీయ యోగా దినోత్సవ వేడుకలకు జిల్లాలో పటిష్ట ఏర్పాట్లు చేస్తున్నామని, ఇప్పటికే అనువైన స్థలాలను గుర్తించామని, ఇతర ప్రక్రియలు మొదలు పెట్టామని జిల్లా కలెక్టర్ ఎం.ఎన్. హరేంధిర ప్రసాద్ పేర్కొన్నారు. వేడుకల నిర్వహణపై రాష్ట్ర సచివాలయం నుంచి సోమవారం సాయంత్రం ప్రభుత్వ ప్రధాన కార్యదర్శి కె. విజయానంద్ అన్ని జిల్లాల కలెక్టర్లతో వీడియో కాన్ఫరెన్స్ నిర్వహించారు. దీనిలో భాగంగా జిల్లా కలెక్టరేట్ వీసీ హాలు నుంచి జిల్లా రెవెన్యూ అధికారి బీహెచ్ భవానీ శంకర్ తో కలిసి పాల్గొన్న జిల్లా కలెక్టర్ హరేంధిర ప్రసాద్ జిల్లాలో చేపడుతున్న చర్యలను వివరించారు. జిల్లాలో ఇప్పటికే ప్రాథమికంగా అందరి అధికారులతో సన్నద్ధత సమావేశం నిర్వహించామని, రాష్ట్ర ప్రభుత్వ మార్గదర్శకాలకు అనుగుణంగా జిల్లాలో 2.50 లక్షల మందిని

6 లో..

వాట్సాప్ ద్వారా మరో మోసం..

రకరకాల మోసాలతో ముంచేస్తున్నారు... కన్ను మరిస్తే కాజేస్తున్నారు... ఆశపడ్డామా జేబులు గుళ్ళ చేసేస్తున్నారు... రోజుకో కొత్త మోసాలతో ఆన్లైన్ నేరగాళ్లు పెట్రేగిపోతున్నారు... "వాట్సాప్ ఫోటో" మెసేజ్లు ద్వారా కొత్త స్కాంకు శ్రీకారం చుట్టేశారు... బ్యాంకు బ్యాలెన్స్‌ను ఖాళీ చేసేస్తున్న వైనంపై "ప్రభాతవార్త" అందిస్తున్న ప్రత్యేక కథనం...

బైనరీ కోడ్ ఫొటోలతో స్కాం..

గోపాలపట్నం, మే 19, ప్రభాతవార్త:

ఆన్లైన్ నేరాలకు తెగబడుతున్న స్కామర్లు తాజాగా మరో కొత్త మోసానికి తెర లేపారు. రకరకాల మోసాల పట్ల వినియోగదారులు అవగాహన పెంచుకొని జాగ్రత్త పడుతున్న నేపథ్యంలో వారి ఊహకందని రీతిలో కొత్త స్కాంలు కనిపెడుతూ తద్వారా జేబులు గుల్ల చేస్తున్నారు. లాటరీ పలికిందంటూ మెసేజ్, ఫేస్బుక్, వాట్సాప్, వివిధ ప్రభుత్వ రంగ సర్వర్ల హ్యాకింగ్, దొంగ క్యూఆర్ కోడ్లు ఇలా వివిధ మోసాల పట్ల సమాజంలో కొంత అవగాహన పెరగడంతో ఆన్లైన్ నేరగాళ్లు సరికొత్త స్కామ్లను రూపొందిస్తూ దోపిడీలకు పాల్పడుతున్నారు. ఈ కోవలో

తరువాయి 6లో..

"వార్త" అలెర్ట్

జీవీఎంసీ ఉప మేయర్ ఎన్నిక నేటికీ వాయిదా..

విశాఖ జిల్లా జాయింట్ కలెక్టర్, అదనపు మెజిస్ట్రేట్.., ఎన్నికల అధికారి మయూర్ అశోక్ .

విశాఖపట్నం మే 19 ప్రభాతవార్త

మహా విశాఖపట్నం నగర పాలక సంస్థ ఉప మేయర్ ఎన్నికకు సంబంధించి ప్రత్యేక సమావేశం క్వారమ్ లేనందున వాయిదా వేయడమైనదని విశాఖ జిల్లా జాయింట్ కలెక్టర్, అదనపు మెజిస్ట్రేట్ ఎన్నికల అధికారి మయూర్ అశోక్ సోమవారం పత్రికా ప్రకటన ద్వారా తెలిపారు. ఆంధ్రప్రదేశ్ మున్సిపల్ కార్పొరేషన్ చట్టం 1955 లోని సెక్షన్

తరువాయి 6లో..

ఆర్గనైజ్డ్ పార్ట్ టైం జాబు ఫ్రాడ్ కేసులో నిందితుడు అరెస్ట్

- సాంకేతిక పరిజ్ఞానంతో 90,000 యుఎస్డిటి క్రిప్టో కరెన్సీ సీజ్..
- సిటీ సైబర్ క్రైమ్ పోలీసులకు ప్రశంసలు

(విశాఖ క్రైమ్ - ప్రభాత వార్త)

ఆర్గనైజ్డ్ పార్ట్ టైం జాబు ఫ్రాడ్ కేసులో నిందితుడిని విశాఖ సైబర్ క్రైమ్ పోలీసులు చాకుచక్కంగా అరెస్ట్ చేశారు.. అలాగే సాంకేతిక పరిజ్ఞానంతో 90,000 యుఎస్డిటి క్రిప్టో కరెన్సీనీ సీజ్ చేశారు..ఇటీవల కాలం లో కొందరు సైబర్ నేరగాళ్ళు నేరం చేయటానికి సోషల్ మీడియా ప్లాట్ఫామ్ అయినటువంటి వాట్సాప్, టెలిగ్రామ్, ఫేస్బుక్, ఇన్స్టాగ్రామ్ లలో అడ్వర్టైజ్మెంట్స్, మెసీజెస్ రూపంలో ప్రజలకు వల విసురుతూ ఉంటారు. మెసేజెస్ , యాడ్స్ గాని చూసి ఎవరైతే రెస్పాండ్ అవుతారో వారికి కమిషన్ ఆశ చూపిస్తూ కమిషన్ బేస్డ్ టాస్క్ గేమ్స్ క్రింద వారిని రిక్రూట్ చేసుకునే విధంగా ఫేక్

తరువాయి 6లో..

అన్నదాన కార్యక్రమంలో పాల్గొన్న

స్పీకర్ సతీమణి పద్మావతి

- మిగతా 6 లో..

అర్జీలు వచ్చిన 24 గంటలలోపు విచారణ చేపట్టి పునరావృతం కాని విధంగా అధికారులు పరిష్కరించాలి

జిల్లా కలెక్టర్ హరేంధిర ప్రసాద్

6 లో..

దేశంలోనే మొట్టమొదటిగా

యాంటీ డ్రగ్ పార్క్

విఎమ్ఆర్డిఏ ఆధ్వర్యంలో రెండు ఎకరాల్లో ఏర్పాటు

వార్త 6లో..

పెంటకోట సముద్ర తీరంలో ఇద్దరు యువకులు గల్లంతు ఆచూకీ కోసం మెరైన్ పోలీసుల తీవ్ర గాలింపు

6 లో

చేప పిల్లల ఆవాస కేంద్రాన్ని ప్రారంభించిన మంత్రి

6 లో

నిర్దేశించిన లక్ష్యాలు పూర్తి చేయాలి

జిల్లా కలెక్టరు విజయ కృష్ణన్

వివరాలు 6లో..

ముత్యాలంపాలెంలో జనసేన కార్యకర్త హత్య

పోలీస్ స్టేషన్ ముందు ఆందోళన చేపట్టిన గ్రామస్తులు

అనకాపల్లి, మే 19, ప్రభాత వార్త :

పరవాడ మండలం, ముత్యాలమ్మపాలెంలో జనసేన పార్టీ కార్యకర్త ఆదివారం రాత్రి దారుణ హత్య కు గురియ్యారు. దీంతో మృతుని బంధువులు, గ్రామస్తులు

తరువాయి 6లో..

ఉత్తర నియోజకవర్గం మహానాడులో పాల్గొన్న 51వ వార్డు టీడీపీ నేతలు

మాధవధార :మే 19 ప్రభాతవార్త

విశాఖ టీడీపీ కార్యాలయంలో సోమవారం జిల్లా టీడీపీ అధ్యక్షులు గండి బాబ్జి ఆధ్వర్యంలో ఉత్తర నియోజకవర్గం మహానాడు నిర్వహించారు.కార్యక్రమంలో 51వ వార్డు టీడీపీ అధ్యక్షులు సనపల కీర్తి వార్డు ముఖ్య నాయకులు,కార్యకర్తలతో కలిసి పాల్గొన్నారు.ఇందులో భాగంగా వార్డులో గల పలు సమస్యలను గండి బాబ్జి దృష్టికి కీర్తి తీసుకువెళ్లారు.నియోజకవర్గాలలో మహానాడు నిర్వహించి కార్యకర్తల సమస్యలను తెలుసుకొని పార్టీ అధిష్టానానికి పంపించడం జరుగుతుందన్నారు.త్వరలో సమస్యలు పరిష్కారం చూపుతామని, మే 27,28,29 తేదీలలో నిర్వహించే మహానాడులో పాల్గొని విజయవంతం చేయాలనీ గండి బాబ్జి పిలుపునిచ్చారు.

ప్రజా ఫిర్యాదుల పరిష్కార వ్యవస్థకు ఐదు అర్జీలు

విశాఖపట్నం, మే19 ప్రభాతవార్త:

భీమిలి జోనల్ కార్యాలయంలో సోమవారం నిర్వహించిన ప్రజా ఫిర్యాదుల పరిష్కార వ్యవస్థ కార్యక్రమంకు ఐదు అర్జీలు వచ్చినట్టు భీమిలి జోనల్ కమిషనర్ అయ్యప్ప నాయుడు తెలిపారు. వీటిలో పట్టణ ప్రణాళిక విభాగం 01. ఇంజనీరింగ్ విభాగానికి సంబంధించి 04 ఫిర్యాదులు వచ్చాయని చెప్పారు. తదుపరి చర్యలకు సంబంధిత శాఖలకు పంపడం జరిగిందని ఆయన తెలిపారు.

ఆర్ వి పురం యాతవాని చెరువు అన్యాక్రాంతంపై రైతులు ఫిర్యాదు

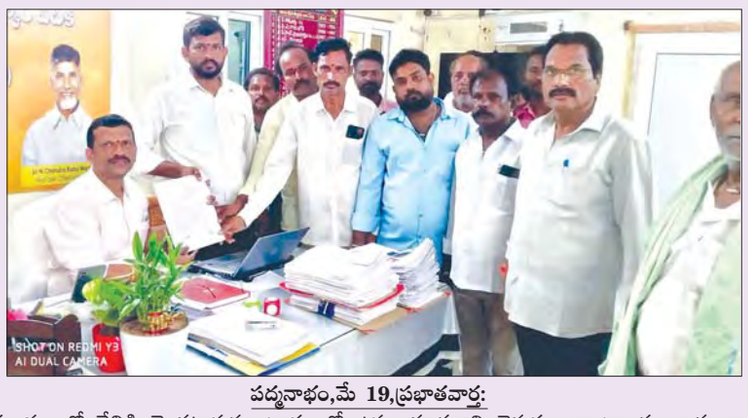

పద్మనాభం,మే 19,ప్రభాతవార్త:

మండలంలో రేవిడి వెంకటాపురం గ్రామంలో ఉన్న యాతవాని చెరువు అన్యాక్రాంతం కాకుండా చర్యలు తీసుకోవాలని సర్పంచ వెంకటరమణ, గ్రామ ఎంపిటిసీ శీర సూరప్పడుతో పాటు పదిమంది రైతులు ఎటు తహాశీల్దారు ఆనందరావుకి, ఎంపీడీఓ విజయకుమారకి సోమవారం ఫిర్యాదు చేసారు. గతంలో కూడా ఈ చెరువుపై భూకబ్జాదారులు భూకబ్జాకు పాల్పడితే అప్పటి విశాఖపట్నం జిల్లా కలెక్టర్, భీమిలి డివిజన్ ఆర్ డి ఒ కి ఫిర్యాదు చేయడంతో కబ్జాదారులు నేటి వరకు కనిపించలేదని వారు అధికారులకి వివరించారు. అయితే ఇటీవల ఒక వ్యక్తి వచ్చి చెరువు ఉపాధి పనులను నిలిపివేసారని, ఈ చెరువు తమదేనని కూలీలతో అన్నారని వారు చెప్పారు.అయితే ఈ చెరువు అన్యాక్రాంతం గురికాకుండా చూడాలని చర్యలు తీసుకొని తమకు న్యాయం చేయాలని రైతులు కోరారు. దీనిపై ఎంపిడీఓ విజయకుమార్ స్పందించి చెరువును పరిశీలించారు.

విద్యార్థులు విద్యతో పాటు క్రీడలలో రాణించాలి

గాజువాక,మే 19,ప్రభాతవార్త:

శ్రీహరిపురం గుల్లలపాలెం క్రీడా మైదానంలో మైక్ టైసన్ భాక్సింగ్ క్లబ్ ఆధ్వర్యంలో నిర్వహించిన సమ్మర్ క్యాంప్ సందర్భంగా సోమవారం గుల్లల పాలెం క్రీడామైదానం చిన్నారులకు సోమవారం జీవీఎంసీ 61 వ వార్డు టీడీపీ వార్డు అధ్యక్షులు మజ్జి సోమేష్ ఆర్థికసహాయంతో 70 మంది చిన్నారులకు ఆహారాన్ని పంపిణి చేసారు. ఈ సందర్భంగా మజ్జి సోమేష్ మాట్లాడుతూ విద్యార్థులు విద్యతో పాటు క్రీడలలో రాణించాలని,సమ్మర్ క్యాంప్ లను సద్వినియోగం చేసుకోవాలని అన్నారు. ఈ కార్యక్రమంలో స్టీల్ ప్లాంట్ ఉద్యోగి భోగవిల్లి ఆనంద్, భాక్సింగ్ క్లబ్ కమిటీ అధ్యక్షులు మజ్జి రమేష్, గౌరవఅధ్యక్షులు ప్రసాద్ పాత్రుడు, సెక్రెటరీ షైక్ ఆలీ, రైల్వే కోచ్ కటారి సునీల్, ప్రభు తదితరులు పాల్గొన్నారు.

డిజైర్ సొసైటీ సేవలు ప్రశంసనీయం

గాజువాక,మే19,ప్రభాతవార్త:

అఫీషియల్ కోలనీ డిజైర్ సొసైటీ సమ్మర్ క్యాంపు 2025 సోమవారంతో ముగిసింది. కార్యక్రమంలో ముఖ్య అతిథిగా కేఎన్ఆర్ ఫౌండేషన్ చైర్మన్ బిజేపి కన్వీనర్ కరణంరెడ్డి నరసింగరావు పాల్గొని మాట్లాడుతూ డిజైర్ సొసైటీ సంస్థ చైర్మన్ రవిబాబు ఆధ్వర్యంలో దేశంలో ఢిల్లీ, ముంబయి, తెలంగాణ హైదరాబాద్,కర్నాటక,ఆంధ్ర రాష్ట్రం గాజువాకలో హెచ్.ఐ.వి సోకిన పన్నెండు వందల పిల్లలను అక్కున చేర్చుకుని వారికి ఉచితంగా వసతి, పౌష్టికాహారం,మందులు ఇచ్చి విద్యాబుద్ధులు నేర్పించి వారిని ప్రోత్సహింస్తున్నారని అన్నారు. వారి సేవలు అమోఘం అన్నారు. డిజైర్ సొసైటీ సంస్థ చైర్మన్ రవిబాబు మాట్లాడుతూ అద్దె భవనంలో ఉంటున్నామని , కూటమి ప్రభుత్వం తరపున స్థలం కోరగా స్థానిక ఎమ్మెల్యే పల్లా శ్రీనివాసరావుని కలసి స్థలం కేటాయింపు కోసం కృషి చేస్తామని కె ఎన్ ఆర్ అన్నారు. ఈ కార్యక్రమంలో జివిఎంసి మెడికల్ ఆఫీసర్ డాక్టర్ కిరన్ కుమార్ ,వాసు సంస్థ మేనేజర్ లక్ష్మణ్ , రజని , ప్రకాష్ తదితరులు పాల్గొన్నారు.

శభాష్ సీపీ శంఖబ్రత బాగ్చి

అవినీతి అధికారులకు సింహస్వప్నం ఇలాంటి సీపీని మరలా చూడలేం జేజేలు పలుకుతున్న నగరవాసులు

(విశాఖ క్రైమ్- ప్రభాత వార్త) :

అమ్మ అన్నం పెట్టదు, అడుక్కు తిన్నవ్వదు అన్న చందంగా కమిషనరేట్ పరిధిలోని కొందరు పోలీస్ అధికారుల తీరు కనిపిస్తోంది. బాధితులు పోలీస్ కమిషనర్ ను ఆశ్రయించడంతో చేసేదిలేక వారు కేసులు కడుతున్నారంటే అతిశయోక్తి కాదు. నగర పోలీస్ కమిషనర్ శంఖబ్రత బాగ్చి తనదైన శైలిలో విధులు నిర్వహిస్తూ ప్రజల చేత శభాష్ అనిపించుకుంటూ ఉండగా, ఆ పోలీసు అధికారులకు మాత్రం మింగుడు పడడం లేదు. పైగా వారు సీపీ పాలన పద్ధతిపై గుర్రుగా ఉన్నారు. సాధారణంగా పలుకుబడి, ఆర్థిక అండదండలు ఉన్నవారికి మాత్రమే కొన్ని పోలీస్ స్టేషన్ లలో న్యాయం జరుగుతుంది, బాధితులను పట్టించుకుంటారు అనే నానుడు ఉంది. సీపీగా శంఖబ్రత బాగ్చి బాధ్యతలు చేపట్టిన వెంటనే ఆ నానుడిని బ్రేక్ చేస్తూ పోలీస్ స్టేషన్ లలో ప్రతి ఒక్క బాధితులకి న్యాయం జరిగేలా చూడాలని ఆదేశాలు జారీ చేయడంతో పాటు, న్యాయం జరగని పక్షంలో తనను నేరుగా సంప్రదించవచ్చని ఆయన ఫోన్ నెంబర్ ను విడుదల చేశారు. దీంతో బాధితులు తమ ఫిర్యాదును తీసుకోకపోయినా, పోలీస్ స్టేషన్లో న్యాయం జరగక పోయిన నేరుగా సిపి ఫోన్ నెంబర్ కి కాల్ చేసి తద్వారా ఆయనను సంప్రదించి న్యాయం పొందుతున్నారు. దీంతో సర్వత్ర పోలీస్ కమిషనర్ సేవలను నగర ప్రజలు కొనియాడుతున్నారు. సరిగ్గా ఇదే కొందరు పోలీసు అధికారులకు మింగుడు పడడం లేదు. రాజకీయ నాయకుల ఒత్తిడిలకు, ఇతర వాటికి ఆశపడి పనిచేసే వారికి సిపి పాలనా పద్ధతి నచ్చడం లేదు. ఇలాగైతే పోలీస్ స్టేషన్లలో విధులు ఎలా నిర్వహించగలమని, తమకు అదనంగా వచ్చే ఆదాయం పోతుందని వారంతా బాహాటంగానే తెగ బాధ పడిపోతూ చెప్పుకోవడం విశేషం. ఆంధ్రప్రదేశ్ రాష్ట్రం ఆర్థికంగా అభివృద్ధి చెందడానికి విశాఖ నగరం కీలకమని భావించి, శాంతిభద్రతలు అదుపులో ఉండడానికి నేరాల నియంత్రణకు నిజాయితీగా పనిచేసే పోలీస్ అధికారి ఉండాలని భావించి కూటమి ప్రభుత్వం అధికారంలోకి రాగానే ఏరి కోరి సీపీగా శంఖబ్రత బాగ్చిని నియమించింది. సిపిగా బాధ్యతలను చేపట్టిన వెంటనే ఆయన నేరాల నివారణకు కృషి చేస్తూ శాంతిభద్రతలను కాపాడుతూ తనదైన శైలిలో ట్రాఫిక్ ను కూడా నియంత్రణలోకి తీసుకువచ్చి నగర ప్రజల మన్ననలను పొందడం విశేషం. ఎక్కడికక్కడ రౌడీ షీటర్లను కంట్రోల్ చేసి, క్రమం తప్పకుండా ప్రతి ఆదివారం వారికి కౌన్సిలింగ్ చేస్తూ వారిని సన్మార్గంలో పెట్టడానికి సిపి చేస్తున్న కృషి చెప్పలేనిది. విశాఖ పోలీస్ కమిషనర్ గా గతంలో చాలామంది పోలీస్ అధికారులు విధులు నిర్వహించిన, శంఖబ్రత బాగ్చిలాగా ప్రజల హృదయాల్లో సముచిత స్థానం వారు సంపాదించ లేదని చెప్పవచ్చు. ఏది ఏమైనా పిలిచిన వెంటనే దేవుడులా పలికే శంఖబ్రత బాగ్చి లాంటి పోలీస్ అధికారిని భవిష్యత్తులో మరొకరిని చూడలేమని బాధితులే కొనియాడుతూ ఉండడం విశేషం.

ప్రతి వ్యక్తి నైపుణ్యాల పెంపుదలపై దృష్టి పెట్టాలి

గాజువాక,మే19,ప్రభాతవార్త:

ప్రతి వ్యక్తి విద్యార్థి దశ నుండే వివిధ రకాల నైపుణ్యాలను నేర్చుకోవడం పై దృష్టి పెట్టాలని జాతీయ సేవా పథకం సీనియర్ ప్రోగ్రాం అధికారి వై.అనసూయా దేవి అన్నారు. మల్కాపురంలోని శాఖా గ్రంథాలయంలో నిర్వహిస్తున్న బాలల వేసవి శిక్షణా శిబిరంలో సోమవారం ఆమె ముఖ్య అతిథిగా ప్రసంగిస్తూ - భావ ప్రకటన నైపుణ్యాలను, వృత్తి విద్య నైపుణ్యాలను, యాజమాన్య నైపుణ్యాలను, నాయకత్వ నైపుణ్యాలను బాలలు అభ్యసించాలని అన్నారు. నైపుణ్యాల వల్ల వ్యక్తిత్వం వికసిస్తుందని, ఉద్యోగ అవకాశాలు మెరుగుపడతాయని అన్నారు. అనంతరం వ్యర్థ పదార్థాలతో కళాకృతులను తయారు చేయడం లో శిక్షణ ఇచ్చారు. జాతీయ సేవా పథకం వాలంటీర్ సునీత ఆంగ్ల భాష వ్యాకరణంపై శిక్షణ ఇచ్చారు. ఈ కార్యక్రమంలో జాతీయ సేవా పథకం జిల్లా నోడల్ అధికారి ఇ.పి.ఎస్. భాగ్యలక్ష్మి, గ్రంథాలయాధికారి వి. అజయ్ కుమార్, గ్రంథాలయ పాఠకులు, పెద్ద సంఖ్యలో బాలలు పాల్గొన్నారు.

ఈ నెల 25న జేసిఐ జోన్ 4, రీజియన్ సి, మిడ్కాన్ చైతన్యం 2025 కార్యక్రమం

విశాఖపట్నం ప్రభాతవార్త :

14 ఏళ్ల నుండి 40 సంవత్సరాల మధ్య గల యువతీ యువకులకు వారి లక్ష్యాల సాధనకు అనుభవజ్ఞుల చే దిశ నిర్దేశం చేసేలా జెసిఐ సహకరిస్తుందని సభ్యులు జోన్ వైస్ ప్రెసిడెంట్ చైతన్య, వైజాగ్ అచీవర్స్ ప్రెసిడెంట్ డాక్టర్ సోమశేఖర్, చైతన్యం కాన్ఫరెన్స్ డైరెక్టర్ డా. శీతల్ తెలిపారు. మే 25 సాయి ప్రియ రిసార్ట్లో లో ఉదయం 10 నుండి సాయంత్రం 6 వరకు జరిగే చైతన్యం 2025 కార్యక్రమానికి సంబంధించిన వివరాలను వెల్లడించేందుకు వడాబా గార్డెన్స్ లో గల ఒక హోటల్లో విలేకరుల సమావేశాన్ని నిర్వహించారు. ఈ సందర్భంగా వారు మాట్లాడుతూ... దశాబ్ద కాలానికి పైగా జేసిఐ సామాజిక బాధ్యతతో వ్యక్తిత్వ, సంస్థాగత అభివృద్ధితోపాటు వ్యాపార విస్తరణ అవకాశాలపై విస్తృతస్థాయి సమావేశాన్ని నిర్వహిస్తూ అండగా నిలుస్తుంది అన్నారు. అదే క్రమంలో జెసిఐ జోన్ 4 రీజన్ %జ%, సభ్యులు సాధించిన విజయాలు, సాధించాల్సిన లక్ష్యాలు తదితర అంశాలపై ఈ నెల 25న చైతన్యం కాన్ఫరెన్స్ లో చర్చిస్తామన్నారు. సామాజిక బాధ్యతతో ముందడుగు వేస్తున్న చైతన్యం విన్నర్స్ కు బహుమతులను అందించి ప్రోత్సహిస్తామని తెలిపారు.

విశాఖ సీపీ పిజిఆర్ఎస్ కు 115 ఫిర్యాదులు

(విశాఖ క్రైమ్ - ప్రభాతవార్త)

విశాఖ సిటీ పోలీస్ కమిషనర్ పి జి ఆర్ ఎస్ కు 115 ఫిర్యాదులు వచ్చాయి.. నగర పోలీసు కమిషనర్ శంఖబ్రత భాగ్చి, ప్రత్యక్షముగా కార్యక్రమంలో పాల్గొని ఫిర్యాదులు స్వీకరించారు. ప్రతి ఫిర్యాదును పరిశీలించి ఫిర్యాదిదారులతో స్వయముగా మాట్లాడి, వారి వారి సమస్యలను తెలుసుకొని, సంబంధిత పోలీసు అధికారులతో తక్షణమే వీడియో కాన్ఫరెన్స్ ద్వారా సిపి మాట్లాడారు.. సమస్యకు సంబంధించి, చట్టపరంగా తగిన చర్యలు తీసుకోవాలని, ఫిర్యాదిదారుల సమస్యలను త్వరితగతిన పరిష్కరించవలసినదిగా ఆదేశాలు ఇచ్చారు..ప్రజా సమస్యల పరిష్కార వేదిక కార్యక్రమంలో ఫిర్యాదుదారులు ఇచ్చిన ఫిర్యాదులలో కుటుంబ కలహాలు, భూ వివాదాలు, భార్య భర్తల గొడవలు, మోసానికి సంబంధించినవి మరియు సివిల్ కేసుల విషయం సంబంధించిన ఫిర్యాదులు ఉన్నాయి.

24న బుద్ధుని బోధనలు -ప్రపంచ శాంతి సదస్సు

విశాఖపట్నం ప్రభాతవార్త :

ఇంటర్నేషనల్ అసోసియేషన్ ఫర్ రిలీజియస్ ఫ్రీడమ్ సంస్థ ఆధ్వర్యంలో ఈ నెల 24వ తేదీ ఉదయం 10గంటలకు డాక్టర్ ఎల్. బి. కాలేజీ ఆవరణలో గల గాంధీ సెంటర్ సెమినార్ హాల్ లో బుద్ధుని 2569 వ జయంతి సందర్భాన్ని పురస్కరించుకొని బుద్ధిని బోధనలు ప్రపంచ శాంతి అంశం పై సదస్సు జరుగుతుందని ఐ ఏ ఆర్ ఎఫ్ చైర్మన్ నరవ ప్రకాశం రావు తెలిపారు, ప్రముఖ బుద్ధిస్ట్ పరిశోధకులు డాక్టర్ మాటూరి శ్రీనివాస రావు ప్రసంగిస్తారన్నారు .ఆచార్య వి.బాలమోహన్ దాస్ పాల్గొంటారని తెలిపారు. ఉత్సాహవంతులు పాల్గొనాలని విజ్ఞప్తి చేసారు.

చిన్న పిల్లల వార్డును సందర్శించిన కలెక్టర్

పాడేరు,మే19, ప్రభాతవార్త:

పాడేరు జిజిహెచ్ పని తీరుపై సమీక్షలో భాగంగా చిన్న పిల్లల వార్డులో చికిత్స పొందుతున్న పలువురు చిన్నారులను పరామర్శించిన జిల్లా కలెక్టర్ ఎఎస్ దినేష్ కుమార్ వారికి అందుతున్న వైద్య సేవలపై తిల్లిదండ్రుల వద్ద ఆరా తీసారు. సోమవారం ఆసుపత్రికి చేరుకున్న కలెక్టర్ వివిధ వార్డులు పరిశీలించారు. అక్కడ అందుతున్న వైద్య సేవలపై ఆరా తీసారు. చిన్న పిల్లల వార్డులో మలేరియాకు చికిత్స తీసుకుంటున్న చిన్నారి సుకూరు మహాలక్ష్మికి రక్తం తక్కువ ఉన్నప్పటికీ పట్టించుకోవడం లేదని ఆ చిన్నారి తల్లిదండ్రులు బాబురావు దంపతులు కలెక్టర్ దృష్టికి తీసుకు రాగా కలెక్టర్ వెంటనే డాక్టర్లు పరీక్షించి అవసరమైన రక్తం ఎక్కించాలని ఆదేశించారు. బి పాజిటివ్ రక్తం అందుబాటులో లేనందున అక్కడే ఉన్న రెడ్ క్రాస్ ప్రతినిధిని రక్తం సరఫరా చేయాలని సూచించారు. అదేవిధంగా రక్తం ఎక్కడ దొరుకుతు0ది, ఎలా తెచ్చుకోవాలి అనే అంశాలపై రోగికి అవగాహన కల్పించాలని కలెక్టర్ సూచి0చారు. మిగిలిన విషయాలపై కూడా కలెక్టర్ ఆరా తీసి ఆసుపత్రిలో అందుతున్న సేవల పట్ల సంతృప్తి వ్యక్త పరిచారు. బ్లడ్ బ్యాంక్ సహకారంతో ఆ చిన్నారికి బి పాజిటివ్ రక్తాన్ని ఎక్కి0చడంతో తల్లిదండ్రులు సంతోషం వ్యక్త పరిచారు.ఈ కార్యక్రమంలో జెసి అభిషేక్ గౌడ,ఆస్పత్రి ఇంచార్జి డా.విశ్వామిత్ర,డీ ఎం అండ్ హెచ్ ఓ జమాల్ భాష,గైనిక్ హెడ్ డా.నరసింగరావు,జనరల్ మెడిసిన్ హెడ్ ప్రొఫెసర్ సురేష్ పాల్గొన్నారు.

ప్రభుత్వ పాఠశాలలు పరిరక్షించండి

చోడవరం, మే 19, ప్రభాతవార్త:

ప్రభుత్వ పాఠశాలలు బలోపేతానికి, పరిరక్షణకు తగు చర్యలు చేపట్టాలని కోరుతూ సోమవారం ఏపీటీఎఫ్ ప్రతినిధులు స్థానిక ఎమ్మెల్యే కెఎస్ఎన్ఎస్ రాజుకు వినతిపత్రం అందజేశారు. అలాగే రాష్ట్ర హౌసింగ్ బోర్డు చైర్మన్ బత్తుల తాతయ్యబాబుకి ,డైరీ డైరెక్టరు గేదెల సత్యనారాయణ కి రాష్ట్ర తెలుగు రైతు సంఘం ఉపాధ్యక్షులు గూనూరు మల్లు నాయుడు కు కూడా పాఠశాల పరిరక్షణ కు చర్యలు చేపట్టాలని ఈ కార్యక్రమంలో ఏపీటీఎఫ్ రాష్ట్ర ఉపాధ్యక్షులు తమరాన త్రినాథ, అనకాపల్లి జిల్లా ప్రధాన కార్యదర్శి ఎస్ దుర్గాప్రసాద్, జిల్లా ఉపాధ్యక్షులు ఎం. మహాలక్ష్మినాయుడు, జిల్లా కార్యదర్శి బి. దేముడుబాబు, చోడవరం మండలశాఖ అధ్యక్ష, ప్రధాన కార్యదర్శులు గొల్లు శ్రీనివాసరావు,కే. మల్లేశ్వరరావు, బుచ్చయ్యపేట అధ్యక్షులు బి శేషుకుమార్, సీనియర్ నాయకులు డోకల సింహాచలంనాయుడు తదితరులు పాల్గొన్నారు

నేటి నుంచి హనుమజ్జయంతి ఉత్సవాలు

విశాఖపట్నం ప్రభాతవార్త :

జాతీయ రహదారి సూర్య నగర్ 2లో వేంచేసి ఉన్న శ్రీ యోగ సిద్ధాంజనేయ స్వామివారి ఆలయంలో ఈ నెల 20వ తేదీ నుండి 22 తేదీ వరకు 3 రోజులపాటు ఆలయ ప్రాంగణంలో హనుమజ్జయంతి ఉత్సవాలు శ్రీ పాంచరాత్ర ఆగమ సంప్రదాయంలో ఆలయ అర్చకులు శ్రీకాంత్ ఆచార్యుల నేతృత్వంలో ఘనంగా నిర్వహిస్తున్నట్లు ఆలయ వ్యవస్థాపకులు పెనుమత్స సుబ్బరాజు పత్రికా ప్రకటనలో తెలిపారు. ఉదయం 6 గంటల నుండి మధ్యాహ్నం 12 గంటల వరకు స్వామివారి దర్శనం అర్చన విష్వక్సేన ఆరాధన , పుణ్యాహవాచనం , ఋత్విక్ వరుణ , మత్స్యంగ్రహణ , అంకురార్పణ , అగ్ని ప్రతిష్ట , హోమములు . తిరిగి సాయంత్రం 6 గంటల నుండి రాత్రి 8 గంటల వరకు అష్టోత్తర శతకలశ ఆరాధన , తీర్థగోష్టి ప్రసాద వితరణ జరుగును . 20వ తేదీ నుండి 22వ తేదీ వరకు 3 రోజులపాటు ఆలయ ప్రాంగణంలో ఆలయ వ్యవస్థాపకులు పెనుమత్స సుబ్బరాజు ఆలయ కమిటీ సభ్యుల ఆధ్వర్యంలో నిర్వహించే హనుమజ్జయంతోత్సవాలలో భక్తులు యావన్మంది పాల్గొని స్వామివారిని దర్శించుకుని తీర్థ ప్రసాదములు స్వీకరించాలని పి ఆర్ ఓ ఎమ్ వి రాజశేఖర్ తెలిపారు.

పి జి ఆర్ ఎస్ నిర్వహణపై జిల్లా అధికారులతో సమీక్ష సమావేశం

జి ఎస్ టి ప్రాముఖ్యత పై అవగాహనా మారథాన్

విశాఖపట్నం ప్రభాతవార్త :

వస్తువులు, సేవల పన్ను (జి ఎస్ టి) శాఖ 8వ వార్షికోత్సవాన్ని పురస్కరించుకుని, జూలై 1, 2025న "జి ఎస్ టి: పన్నులను సరళీకరించడంబీ పౌరులను సాధికారపరచడం" అనే ఇతివృత్తంతో జి ఎస్ టి దినోత్సవాన్ని జరుపుకుంటారు. ముఖ్యమైన సందర్భానికి ముందుగా, విశాఖపట్నం జి ఎస్ టి, సెంట్రల్ ఎక్సైజ్ కమిషనరేట్ "ఫిట్ ఇండియా కాంపైన్" భాగస్వామ్యంతో సైక్లోథాన్ మారథాన్ను నిర్వహించినది. ఈ కార్యక్రమం ముఖ్య ఉద్దేశం, భారతదేశ ఆర్థిక అభివృద్ధిలో జి ఎస్ టి ప్రాముఖ్యత గురించి ప్రజలకు అవగాహన కల్పించడం. సైకిల్ మారథానన్ను వైజాగ్ జోన్ కస్టమ్స్,జి ఎస్ టి, సెంట్రల్ ఎక్సైజ్ చీఫ్ కమిషనర్ సంజయ్ రాఠి, ఐ ఆర్ ఎస్ జెండా ఊపి ప్రారంభించారు. సైక్లోథాన్ సెంట్రల్ రెవెన్యూ క్వార్టర్స్, శాండ్ హిల్స్ నుండి ఆర్కే బీచ్ రోడ్, పామ్ బీచ్ హెరీటల్ జంక్షన్లను కలుపుతూ దాదాపు 7 కిలోమీటర్ల దూరం ప్రయాణించి, సెంట్రల్ రెవెన్యూ క్వార్టర్స్ వద్ద ముగిసింది. ఈ కార్యక్రమంలో డిపార్ట్మెంటల్ అధికారులు, సిబ్బంది ఉత్సాహంగా పాల్గొన్నారు.

రాష్ట్ర యాదవ కార్పొరేషన్ చైర్మన్ నరసింహయాదవ్‌ను కలిసిన డైరెక్టర్ ధూళి రంగనాయకులు

ఎలమంచిలి, మే 19, ప్రభాతవార్త:

రాష్ట్ర యాదవ కార్పొరేషన్ చైర్మన్ గొల్ల నరసింహ యాదవ్ ని రాష్ట్ర యాదవ్ కార్పొరేషన్ డైరెక్టర్ ధూళి రంగనాయకులు తిరుపతిలోని మర్యాదపూర్వకంగా కలిశారు. ఈ సందర్భంగా అనకాపల్లి జిల్లా యాదవ సంఘం తరఫున అందించిన వినతి పత్రాన్ని చైర్మన్ కు అందజేశారు. అనకాపల్లి జిల్లా యాదవ సంఘం నకు సామాజిక భవన నిర్మాణం, అవసరమైన స్థలం కోసం ప్రత్యేక దృష్టి సారించాలని కోరారు. దీనిపై చైర్మన్ మాట్లాడుతూ ప్రభుత్వంతోనూ, ఇన్చార్జి మంత్రితోను, ఎమ్మెల్యే తో మాట్లాడి స్థల మంజూరుకు అనుమతి వచ్చేటట్లు ప్రయత్నం చేస్తానని హామీ ఇచ్చారు. ఈ కార్యక్రమంలో హరిపురం పాల సంఘం ప్రెసిడెంట్ ధూళి అప్పారావు, తెలుగు యువత సభ్యులు పరమేష్, గణేష్ పాల్గొన్నారు.

ఘనంగా అన్నదాన కార్యక్రమం

చోడవరం, మే 19, ప్రభాతవార్త

చోడవరం శ్రీ ఆపదహర శ్రీనివాస క్షేత్రంలో ఆదివారం నిర్వహించిన మహా అన్నదాన కార్యక్రమం విజయవంతమైంది. శ్రీనివాస క్షేత్రంలో కళ్యాణోత్సవాలు ముగింపు సందర్భంగా శ్రీవారి ఉత్సవ కమిటీ చైర్మన్ వింజమూరి శంకర్, కమిటీ సభ్యులు, శ్రీవారి అక్షయపాత్ర అన్న సమారాధన సేవా సొసైటీ తాడివనసారెడ్డి, కమిటీ సభ్యులు వారి సంయుక్త ఆధ్వర్యంలో 46వ వార్షిక కళ్యాణోత్సవాల అన్నసమారాధన నిర్వహించారు. ఈ కార్యక్రమంలో చోడవరం ఎమ్మెల్యే కె ఎస్ ఎన్ ఎస్ రాజు పాల్గొని భక్తులకు అన్న ప్రసాదాన్ని వడ్డించారు. సుమారు 500మంది అన్నప్రసాదం స్వీకరించారు. ఈ కార్యక్రమంలో తెలుగుదేశం పార్టీ నాయకులు చోడవరం బిజెపి ఇంచార్జి కందర్ప రమణమూర్తి, దేవరపల్లి వెంకట అప్పారావు, వార్డు మెంబర్ తానవరపు శ్రీనివాస్, సకురు కోటి, పప్పు శ్రీను, యలక మల్లిబాబు, పార్థ రాజు, గుమ్మాల సత్తిబాబు, జనసేన నాయకుడు సిరిపురపు రమేష్ ఉపాధ్యాయుల శ్రీనివాసరావు, జలుమూరి కాశీరాజు చావలి నూకరాజు, అర్చకులు వాసు, మహిళా మండలి సభ్యులు డి జ్యోతి, భూలక్ష్మీ, పార్వతి, శ్రీవారి సేవకులు పాల్గొన్నారు

టిడిపి సభ్యత్వం కార్డులు పంపిణీ

నక్కపల్లి, ప్రభాతవార్త

నక్కపల్లి పట్టణంలోని టిడిపి మండల శాఖ అధ్యక్షులు కొప్పిశెట్టి వెంకటేష్ నాయకత్వంలో పట్టణ అధ్యక్షులు అడ్డూరి లోవరాజు సారధ్యంలో పార్టీ సభ్యత్వం కార్డులను ఆదివారం పంపిణీ చేశారు. ఈ సభ్యత్వం కార్డులు మాజీ సర్పంచ్ మీసాల ఉమామహేశ్వరరావు, సీనియర్ పార్టీ కార్యకర్త సుబ్బారావులు కలిసి కార్యకర్తలకు అందజేశారు.

గ్రంధాలయంలో యోగాపై శిక్షణ

నక్కపల్లి, ప్రభాతవార్త

మండలంలోని చినదొడ్డిగల్లు గ్రంథాలయములో శారీరక మానసిక సమతుల్యత కలిగించే ఏకైక సాధనం యోగ ఒక్కటేనని గ్రంథాలయాధికారి కే. జనార్ధన్ అన్నారు. నక్కపల్లి మండలం చినదొడ్డిగళ్ళు శాఖ గ్రంథాలయంలో సోమవారము వేసవి విజ్ఞాన శిక్షణా తరగతులు పురస్కరించుకొని గ్రంథాలయాధికారి కే. జనార్ధన్ ఆధ్వర్యంలో విద్యార్థులకు యోగాసనాలపై అవగాహన కల్పించారు. ప్రతిరోజు యోగాసనాలు చేయడం వలన మంచి ముఖపరచస్సు సంపూర్ణ మైన ఆరోగ్యం పొందగలుగుతామని చెప్పారు. ప్రతి విద్యార్థి ఇక్కడ నేర్చుకున్న ఆసనాలను ఇంటివద్ద చేసుకునే విధముగా ఉండాలని యోగాభ్యాసం చేసుకునేవారు ఎల్లవేళలా సంతోషముగా ఉండవచ్చునని, ఒర్పు తిరిగి బుద్ధి కుశలత కలిగి ఉంటారని పరిపూర్ణమైన ఆరోగ్యవంతులుగా ఉంటారని జనార్ధన్ చెప్పారు. ప్రతిరోజు విద్యార్థులు తమ ఇంటి వద్ద గంట పాటు యోగా చేయడం వల్ల ఏకాగ్రత లభిస్తుందన్నారు. యోగ చేయడం వల్ల ఆరోగ్యంతో పాటు మానసిక ఉల్లాసము లభిస్తుందన్నారు యోగ వల్ల కలిగే లాభాలను తెలియజేశారు. ఈ కార్యక్రమంలో గ్రంథాలయ సిబ్బంది వి. రమణమ్మ వివిధ పాఠశాలల విద్యార్థులు పాల్గొన్నారు.

జనసేన నేత తోటను కలిసిన మత్స్యకార నాయకులు

నక్కపల్లి ,ప్రభాతవార్త

ఎస్. రాయవరం మండలం, బంగారమ్మ పాలెం గ్రామ ఎంపీటీసీ పేర్ల మాధవ్ ఆధ్వర్యంలో,ఆ గ్రామ జన సైనికులు జిల్లా గ్రంథాలయ సంస్థ మాజీ చైర్మన్, జనసేన నాయకులు తోట నగేష్ నీ సోమవారం కలిశారు. ఈ సందర్భంగా జనసేన పార్టీకి సంబంధించిన పలు విషయాలు నగేష్ దృష్టికి తీసుకెళ్లారు.

చోడవరం మండల కో ఆప్షన్ మెంబర్‌గా షేక్ అల్లాజి

చోడవరం, మే 19, ప్రభాతవార్త

చోడవరం మండల పరిషత్ కో ఆప్షన్ నెంబర్ గా లక్ష్మీపురం గ్రామానికి చెందిన షేక్ అల్లాజి ఎన్నికయ్యారు. గతంలో కో ఆప్షన్ నెంబర్ గా పనిచేసిన వ్యక్తి ఇటీవల మృతి చెందడంతో ఖాళీ అయిన పోస్ట్ కు ఎన్నిక నిర్వహించారు. ఆయన స్థానంలో అదే కుటుంబానికి చెందిన షేక్ అల్లాజీని వైసీపీ ఎంపిక చేసింది. సోమవారం మండల పరిషత్ కార్యాలయంలో జరిగిన కార్యక్రమంలో సమావేశానికి హాజరైన 16 మంది వైసీపీ ఎంపీటీసీలు అల్లాజీని ఏకగ్రీవంగా ఎన్నుకున్నారు.దీంతో ఆయన ఎన్నికైనట్టు ఎన్నికల అధికారి కే రాజేశ్వరి ప్రకటించారు. అనంతరం ఎంపీపీ గాడి కాసులమ్మ తో పాటు ఆయన్ని పలువురు సత్కరించారు.

తలకు మించిన పనిభారం..

చేతులెత్తేస్తున్న హరిత రాయబారులు..

తలలు పట్టుకుంటున్న పంచాయతీ కార్యదర్శులు

నక్కపల్లి, ప్రభాతవార్త

రాష్ట్ర ప్రభుత్వం ప్రతిష్టాత్మంగా గ్రామపంచాయతీలో నియమించిన హరిత రాయబారులు తలకు మించిన భారం వారిపై పెరిగిందంటూ ఒకరికొకరు తప్పుకుంటున్న వైనం.! అనకాపల్లి జిల్లాలో ఉన్న సుమారు 624 పంచాయితీల్లో రాష్ట్ర ప్రభుత్వం సుమారు 1900 మంది వరకు హరిత రాయబారులను నియమించింది. వీరికి ఉదయం 6 గంటల నుంచి సాయంత్రం ఐదు గంటల వరకు చెత్త సేకరణలో భాగంగా గ్రామంలో ఇంటింటికి వెళ్లి సేకరించి ఆ చెత్తలో తడి పొడి చెత్తను వేరు చేసి సమీపంలో ఉన్న చెత్త సంపద కేంద్రానికి తరలించాలి. ఇదే కాకుండా డ్రైనేజీలు శుభ్రపరచడం, చెత్తకుప్పలు ఎక్కడ లేకుండా చేయటం తోపాటు స్వర్ణాంధ్ర స్వచ్ఛ ఆంధ్ర కార్యక్రమంలో ఎక్కడ చెత్త లేకుండా చూడటం.. దీనితోపాటు వర్మో కంపోస్ట్ దాని పర్యవేక్షణ ఈ విధంగా వీరికి పనులు అప్పచెప్పారు. ఈ హరిత రాయబారులకు గ్రామ శివారులో నూతనంగా నిర్మించిన జగనన్న కాలనీలకు కూడా అదనంగా పనులు అప్పజెప్పిన పరిస్థితి.! ఈ పనులు భారం పెరగడం ఒక భాగం అయితే ఆదివారం కూడా సెలవు లేకపోవడం భారంగా భావించిన హరిత రాయబారులు ఆయా పంచాయతీల్లో ఒకరికొకరు తప్పుకోవడమే కాకుండా చాలీచాలని జీతాలతో ఏ విధంగా గడపాలంటూ ఆవేదన వ్యక్తం చేస్తూ ఈ బాధ్యతల నుంచి ఇప్పటికే జిల్లాలో పలు పంచాయతీలో వందలాదిమంది తప్పుకున్నట్లు తెలిసింది.! తలకు మించిన భారం భారానికి తగ్గట్టు వేతనం లేకపోవడంతో ఈ పనులు చేయలేకపోతున్నాం అంటూ పలువురు హరిత రాయబారులు (ప్రభాతవార్త) ముందు ఆవేదన వ్యక్తం చేశారు. మరొక పంచాయతీ కార్యదర్శులు అదనంగా జగనన్న కాలనీలు పెరగడం 15 వ ఆర్థిక ఫైనాన్స్ నిధులు తప్ప పంచాయతీలకు ఎటువంటి ఆదాయం లేకపోవడం ఉన్న ఈ నిధుల్లోనే పారిశుధ్య పనులు మంచినీటి నిర్వహణ పైపులైన్లు మోటార్లు మరమ్మతులు ఈ విధంగా వీటికే సరిపోతున్నాయని, వీటిని నడిపించుకోవడానికి తగినన్ని నిధులు లేవని, ఆ విధంగా భావిస్తే పనులు భారం పెరిగిందని హరిత రాయబారులు తప్పుకుంటుంటే ఏ విధంగా వారిని కొనసాగిస్తూ పంచాయతీలను ముందుకు నడిపించాలనే ఆందోళనలో కార్యదర్శులు ఉన్న పరిస్థితి..! గ్రామపంచాయతీలు ఉత్తమంగా తీర్చిదిద్దాలని భావించిన రాష్ట్ర ప్రభుత్వం హరిత బారుల విషయంలో ఒక అడుగు ముందుకేసి వారి వేతనాలు విషయంలో పనిభారం తగ్గించే విషయంలో ఆలోచిస్తే మంచిదని పలువురు భావిస్తున్నారు ఎటువంటి ఆలోచన చేస్తుందో తప్పుకున్న వారిని తిరిగి విధుల్లోకి తీసుకుంటుందో వేచి చూడాల్సిందే.!

అర్జీదారుల ఫిర్యాదులకు పరిష్కారం చూపాలి

- జిల్లా కలెక్టర్ విజయ కృష్ణన్

అనకాపల్లి, మే 19, ప్రభాతవార్త

అర్జీదారులు సంతృప్తిచెందేలా వారి పిర్యాదులకు పరిష్కారం చూపాలని జిల్లా కలెక్టర్ విజయ కృష్ణన్ అధికారులను అదేశించారు. సోమవారం కలెక్టర్ కార్యాలయ సమావేశ మందిరం లో నిర్వహించిన ప్రజా పిర్యాదుల పరిష్కార వ్యవస్థ (పిజిఆర్ఎస్) కార్యక్రమంలో జిల్లా కలెక్టర్ విజయ కృష్ణన్, జిల్లా రెవిన్యూ అధికారి వై. సత్యనారాయణ రావు, ఎస్.డి.సి. సుబ్బలక్ష్మి ప్రజల నుండి అర్జీలు స్వీకరించారు. పిర్యాదుల సత్వర పరిష్కారం కొరకు సంబంధిత అధికారులకు సూచనలు, ఆదేశాలు జారీచేసారు. అనంతరం పెండింగ్ అర్జీలపై శాఖల వారీగా జిల్లా కలెక్టరు సమీక్ష నిర్వహించారు. పెండింగు అర్జీలనన్నింటిని వెంటనే పరిష్కరించాలని, వచ్చే వారానికి అర్జీలు పెండింగు లేకుండా చర్యలు తీసుకోవాలని తెలిపారు. ప్రతి అర్జీదారునితో మాట్లాడాలని, ప్రతి అర్జీకి ఎండార్సుమెంటు ఇచ్చి విషయాన్ని వారికి అర్థమయ్యేవిధంగా తెలియజేయాలని తెలిపారు. పిర్యాదుల పరిష్కారంపై తీసుకున్న చర్యలు అర్జీదారులకు సంతృప్తికలిగించే విధంగా ఉండాలని తెలిపారు. ఈ కార్యక్రమంలో జిల్లా అధికారులు పాల్గొన్నారు.

కమ్యూనిస్టు ఉద్యమకారుడు సుందరయ్యకు ఘన నివాళి

ఎలమంచిలి, మే 19, ప్రభాతవార్త

స్వాతంత్ర్య సమరయోధుడు కమ్యూనిస్టు ఉద్యమకారుడు పుచ్చలపల్లి సుందరయ్య 40వ వర్ధంతిని సిఐటియు ఆధ్వర్యంలో పట్టణంలోని సిఐటియు కార్యాలయంలో ఆయన చిత్రపటానికి పూలమాల వేసిన నివాళులర్పించారు. ఈ సందర్భంగా సిఐటియు ఎలమంచిలి మండల కార్యదర్శి చింతకాయల రాజు మాట్లాడుతూ పుచ్చలపల్లి సుందరయ్య ప్రజల కోసం పిల్లల కూడా కనకుండా ప్రజల కోసమే బ్రతుకుతూ ప్రజల కోసమే చనిపోయారని ఆయన జీవితం నేటి యువతకు ఆదర్శమని, ఆయన భారత దేశపు పార్లమెంట్లో మొట్టమొదటి ప్రతిపక్ష నాయకుడిగా వివరించారని నిరాడంబరంగా సైకిల్ పై పార్లమెంటుకు వెళ్లే వారిని దేశంలో ఉన్న అనేక సమస్యలపై లోతైన అవగాహనతో నాటి పార్లమెంట్లో చర్చి జరిపి వారిని తెలంగాణ రైతాంగ సాయుధ పోరాటంలో కీలక పాత్ర పోషించారని తన సొంత భూమిని వందల ఎకరాల ప్రజలకు పంచిపెట్టారని సిపిఎం పార్టీ ఉద్యమ నిర్మాతనే ఆయన భారత దేశంలో అసమానతలు లేని సమాజం కోసం పాటుపడ్డారని అందరికీ అన్ని రంగాలలో సమానమైన అవకాశాలు రావాలని కోరుకున్నారని, ఆయన ఆశయాలు సాధించడం అంటే అసమానతలు లేని సమాజాన్ని నిర్మించడమే అని అన్నారు. ఈ కార్యక్రమంలో నాయకులు ఎం రమణ, పి జానకి, కూర్మారావు, నాయుడు పాల్గొన్నారు.

దాడికి పాల్పడిన వారిపై చర్య తీసుకోండి..

- పోలీసులకు ఫిర్యాదు చేసిన దళితులు

నక్కపల్లి, ప్రభాతవార్త

సెల్ఫోన్ దొంగలించారనే అనుమానంతో వివాహంలో లైటింగ్ ఏర్పాటు కోసం పనిచేసిన నలుగురు పైన దాడిని ప్రశ్నించడానికి వచ్చిన కాలనీ పెద్దలపై దాడికి పాల్పడిన వ్యక్తులపై తగు చర్యలు తీసుకోవాలని కోరుతూ దళిత సంఘాలు ఆధ్వర్యంలో సిపిఎం జిల్లా కార్యదర్శి వర్గ సభ్యులు ఎం. అప్పలరాజు ,కాంగ్రెస్ నాయకులు బి. ఏసు, సిపిఎం నాయకులు రాజేష్, విపిఎస్ విశాఖ జిల్లా కార్యదర్శి ఈ. చిరంజీవి, గ్రామ పెద్దలు కూరపాటి అప్పారావు, వీధి కన్నారావు, నొప్పి అప్పారావు, వీధి సత్యనారాయణ, కుంచే రమణ, నొక్కు శివ, నాసా సంస్థ ప్రతినిధులు,ఇతర దళిత సంఘాలు నాయకులతో పాటు కాలనీ పెద్దల సమక్షంలో స్థానిక పోలీస్ సబ్ ఇన్స్పెక్టర్ కే. కుమార్ స్వామికి సోమవారం ఫిర్యాదు చేశారు. ఈ సందర్భంగా బాధితులు మండలం లోని దొంకాడ ఎస్సై కాలనీకి చెందిన అయిన వెల్లి స్వర్ణరాజు, అయినవెల్లి దయాసాగర్, గుమ్మడి పోతురాజు, గనియ్య, కిషోర్‌లు కలసి గొడిచెర్ల కొత్తూరు గ్రామానికి చెందిన మంతెన నానాజీ వద్ద గత 6 సంవత్సరాలుగా టెంట్ హౌస్ మైక్ లైటింగ్ నందు పనిచేస్తున్నామని చెబుతూ ఈ చుట్టుపక్కల గ్రామాల్లో పెళ్ళిలకు పండగలకు మైక్ లైటింగ్ కళ్యాణమండపం ఏర్పాటు చేస్తుంటామని చెప్పారు. ఈనెల 15 న దొంకాడ గ్రామంలో జీని లచ్చబాబు వివాహం జరిగిందని,వారి వివాహానికి పనిచేస్తున్న మంతెన నానాజీ సూచన మేరకు మైక్ లైటింగ్ ఏర్పాటు చేశామని ఆయనకు వివరించారు. ఈ సందర్భంగా అక్కడ మైక్, లైటింగ్ కళ్యాణమండపం లో కూడా పనిచేయడం జరిగిందని, పెళ్లి సందర్భంలో పెళ్లి కుమారుడు యొక్క సెల్ ఫోన్ పోయిందని గుర్తించారని, ఆ విషయాన్ని దృష్టిలో ఉంచుకొని 18 వ తేదీన రిసెప్షన్ పూర్తయి సాయంత్రం 5 గంటల సమయంలో లైటింగ్ ఇప్పుతుండగా పెళ్లి కుమారుడు జీని లచ్చబాబు ,తండ్రి సత్యనారాయణ కులం పేరుతో దూషించి సెల్ఫోన్ మీరే తీసారంటూ దూషించి దాడికి పాల్పడ్డారని వారి ఎదుట ఆవేదన వ్యక్తం చేస్తూ ఆయనకు ఇచ్చిన ఫిర్యాదులో పేర్కొన్నారు. వారితోపాటు వారి కుటుంబ సభ్యులు కొంతమంది కలిసి దాడికి పాల్పడ్డారని ఈ విషయం తెలుసుకున్న మా కాలనీవాసులు సంఘటన ప్రదేశానికి రాగా వారిపై కూడా దాడికి పాల్పడ్డారని పూర్తిస్థాయిలో విచారణ చేసి దాడికి పాల్పడిన వారిపై చర్య తీసుకోవాలని ఆ ఫిర్యాదుల పేర్కొన్నారు. ఈ విషయంపై కే. కుమార్ స్వామి స్థానిక విలేకరులతో మాట్లాడుతూ పెళ్లి కుమారుడైన జీను లచ్చబాబు కు చెందిన సెల్ఫోన్ పెళ్లిలో పోయిందనే అనుమానంతో లైటింగ్ ఏర్పాటుచేసిన అయినవల్లి సువర్ణ రాజు తనతో ఉన్న నలుగురు తో పాటు పెద్దలుగా వచ్చిన వారిపై పెళ్లి కుమారుడు తన తండ్రి వారి బంధువులు 14 మంది కలసి దాడికి పాల్పడ్డారని సోమవారం ఫిర్యాదు చేశారని ఇచ్చిన ఫిర్యాదు మేరకు వారిపై కేసు నమోదు చేయడం జరిగిందని ఆ మేరకు డీఎస్పీ ఆధ్వర్యంలో విచారణ చేపట్టడం జరుగుతుందని ఆయన చెప్పారు.

జిల్లా ఎస్పీ ప్రజా ఫిర్యాదుల వేదికలో 40 ఫిర్యాదులు స్వీకరణ

- సత్వర పరిష్కారం కోసం సంబంధిత అధికారులకు ఎస్పీ ఆదేశాలు

అనకాపల్లి, మే 19, ప్రభాతవార్త

జిల్లా పోలీసు కార్యాలయంలో జరిగిన ప్రజా ఫిర్యాదుల పరిష్కార వేదికకు మొత్తం 40 ఫిర్యాదులు వచ్చాయి. వీటిలో ఆస్తి తగాదాలు, కుటుంబ వివాదాలు మరియు చీటింగ్ తదితర అంశాలు ఉన్నాయి. ప్రతి సోమవారం నిర్వహించే ఈ వేదికలో జిల్లా ఎస్పీ తుహిన్ సిన్హా స్వయంగా హాజరై, ప్రజల నుండి నేరుగా ఫిర్యాదులను స్వీకరించి, వారితో ప్రత్యక్షంగా మాట్లాడారు. ప్రతి ఒక్కరి సమస్యను శ్రద్ధగా పరిశీలించి, సంబంధిత అధికారులకు తక్షణమే విచారణ చేపట్టి చట్టపరమైన పరిష్కారం అందించాలని సూచించారు. "ప్రతి ఫిర్యాదును న్యాయబద్ధంగా పరిష్కరించడానికి పోలీసు శాఖ కట్టుబడి ఉంది. బాధితులకు త్వరితగతిన న్యాయం అందించేందుకు చర్యలు తీసుకుంటాం," అని ఈ సందర్భంగా హామీ ఇచ్చారు. ఈ కార్యక్రమంలో అదనపు ఎస్పీ ఎల్.మోహన రావు, ఎస్సై వెంకన్న మరియు సిబ్బంది పాల్గొన్నారు.

రోడ్డు ప్రమాదంలో ముగ్గురు వ్యక్తులకు తీవ్ర గాయాలు

ఎలమంచిలి, మే 19, ప్రభాతవార్త

పట్టణంలోని గాజువాక బైపాస్ రోడ్డులో ఆదివారం రాత్రి కారు బైక్ ను ఢీ కొట్టిన ప్రమాదంలో ముగ్గురు వ్యక్తులు తీవ్రంగా గాయపడినట్లు పట్టణ ఎస్సై సావిత్రి తెలిపారు. పట్టణ ఎస్ఐ సావిత్రి తెలిపిన వివరాలు ప్రకారం గాజువాక బైపాస్ రోడ్డు వద్ద ముబారక్ హోటల్ ఎదురుగా బెంగళూరుకు చెందిన వ్యక్తుల రేగుపాలెం నుండి అచ్యుతాపురం వైపు వెళుతున్న కారు ఎదురుగా వస్తున్న ద్విచక్ర వాహనాన్ని డీ కొట్టడంతో ద్విచక్ర వాహనంపై వెళ్తున్న ముగ్గురు తీవ్ర గాయాలు అయ్యాయని వారు పట్టణానికి చెందిన ధర్మ వారానికి చెందినవారుగా వీరిలో రవి రెండు కాళ్లు విరిగిపోగా గొల్లవిల్లి శివకుమార్‌కు కుడి కాలు విరిగిపోగా కొట్టారు అజయ్ కు కుడికాలు కింద గాయమైనట్లు వారిని ఎలమంచిలి ప్రభుత్వ ఆసుపత్రికి తీసుకువెళ్ళగా అక్కడ నుండి మెరుగైన చికిత్స కోసం అనకాపల్లి ప్రభుత్వ ఆసుపత్రికి తరలించడమైనదని, వారి బంధువులు ఇచ్చిన ఫిర్యాదు మేరకు కేసునమోదుచేసి దర్యాప్తు చేస్తున్నట్లు పట్టణ ఎస్సై సావిత్రి తెలిపారు.

నేడు మినీ మహానాడు..

ఎలమంచిలి,మే 19,ప్రభాతవార్త

పట్టణంలోని స్థానిక గుర్రప్ప కళ్యాణమండపంలో రాష్ట్ర రహదారుల అభివృద్ధి కార్పొరేషన్ చైర్మన్, ఎలమంచిలి నియోజక వర్గ తెలుగుదేశం పార్టీ ఇన్చార్జ్ ప్రగడ నాగేశ్వరరావు ఆధ్వర్యంలో మినీ మహానాడు నిర్వహిస్తున్నట్లు పట్టణ తెలుగుదేశం పార్టీ అధ్యక్షుడు గొర్ల నానాజీ తెలిపారు. మంగళ వారం ఉదయం తొమ్మిది గంటలకు తెలుగుదేశం పార్టీ జాతీయ అధినాయకత్వం ఆదేశాలు మేరకు భారత సైనికులకు మద్దతుగా ఆపరేషన్ సింధూర్ తిరంగా ర్యాలీ నిర్వహిస్తున్నట్లు పేర్కొన్నారు. అనంతరం 10 గంటలనుండి గుర్రప్ప కళ్యాణ మండపంలో మినీ మహానాడు నిర్వహిస్తున్నట్లు ఈ కార్యక్రమానికి తెలుగుదేశం పార్టీ నాయకులు కార్యకర్తలు విధిగా హాజరు కావాలని కోరారు.

పుచ్చలపల్లి సుందరయ్యకు ఘన నివాళులు

నక్కపల్లి, ప్రభాతవార్త

కామ్రేడ్ పుచ్చలపల్లి సుందరయ్య 48 వ వర్ధంతి సందర్భంగా ఆయన చిత్రపటానికి కార్మికులు పూలమాలలు వేసి ఘనంగా నివాళులర్పించారు. నక్కపల్లి సీఐటీయూ కార్యాలయం వద్ద నిర్వహించిన వర్ధంతి కార్యక్రమంలో సిపిఎం జిల్లా కార్యదర్శి ఎం. అప్పలరాజు, కె విపిఎస్ జిల్లా కార్యదర్శి ఈ. చిరంజీవి పూలమాల వేసి నివాళులు అర్పించారు. ఈ సందర్భంగా సిపిఎం జిల్లా కార్యదర్శి వర్గ సభ్యులు మాట్లాడుతూ సుందరయ్య పేద ప్రజల ఆశ జ్యోతి అని, బడుగు బలహీన వర్గ ప్రజలు కోసం నిరంతరం అలుపు ఎరగని పోరాటం చేసిన గొప్ప నాయకుడని అన్నారు.సమాజ శ్రేయస్సు కొరకు పిల్లలను కూడా కనకుండా కడవరకు పేద ప్రజలు కోసం పని చేసిన గొప్ప నాయకుడని అన్నారు. అయన ఆశయాలు కోసం నేడు యువతరం కృషి చెయ్యాలని అన్నారు. ఈ కార్యక్రమం లో సిపిఎం మండల కార్యదర్శి ఎం. రాజేష్, వీధి కన్నారావు, ఐనవెల్లి లోవరాజు, నొక్కి సత్తిబాబు, యూత్ తదితరులు పాల్గొన్నారు.

గ్రంథాలయంలో విద్యార్థులకు కథలు పోటీలు

డుంబ్రిగుడరూరల్,మే 19ప్రభాతవార్త

మండల కేంద్రం శాఖ గ్రంథాలయంలో సమ్మర్ విజ్ఞాన శిబిరంలో భాగంగా సోమవారం గ్రంథాలయశాఖ అధికారిని శెట్టి. సునీత ఆధ్వర్యంలో విద్యార్థులకు కథల పోటీలు నిర్వహించారు. ఈ సందర్భంగా ఆమె మాట్లాడుతూ గ్రంథాలయం దేవాలయం తో సమానమని ఆమె చెప్పారు. విజ్ఞానం మరింత పెంపొందించుకోవాలంటే ప్రతి ఒక్క విద్యార్థులు గ్రంథాలయానికి ఆశ్రయించాలని ఆమె చెప్పారు. గ్రంథాలయంలో విద్యార్థులు ఆశ్రయించేందుకు తల్లితండ్రులు తప్పనిసరిగా ప్రోత్స హించాలని ఆమె చెప్పారు. పోటీల్లో గెలుపు పొందిన విద్యార్థులకు బహుమతులు ప్రధానం చేస్తామని చెప్పారు. ఈ కార్యక్రమంలో గ్రంథాలయం శాఖ సిబ్బంది సుబ్బారావు పాల్గొన్నారు.

నాటు సారా అమ్మినా..తయారుచేసిన కఠిన చర్యలు

చోడవరం. మే 19 ప్రభాతవార్త

రంపచోడవరం అసిస్టెంట్ ఎక్సైజ్ సూపర్డెంట్ ఆదేశాల మేరకు దేవీపట్నం మండలం అంగుళూరు గ్రామానికి చెందిన కుంజం పోసమ్మ గతంలో బైండోవర్ అయిన ప్పటికీ మళ్లీ కేసు నమోదు అయినందున సదరు వ్యక్తిని దేవీపట్నం తాసిల్దార్ ఎదుటి హాజరు పరిచి పదివేల రూపాయలు అపరాధ రుసుము విధించినట్లు రంపచోడవరం ఎక్సైజ్ సీఐ శ్రీధర్ ఒక ప్రకటనలో తెలిపారు. అలాగే నవోదయం 2.0 కార్యక్రమంలో భాగంగా వివిధ కేసులలో ముద్దాయిలుగా ఉన్న నిందితుల కొరకు స్పెషల్ డ్రైవ్ నిర్వహించి ఐదుగురు పాత ముద్దాయిలను అరెస్ట్ చేసి రిమాండ్ కి పంపడం జరిగిందని ఎక్సైజ్ సీఐ శ్రీధర్ తెలిపారు. నాటు సారా తయారు చేసిన అమ్మిన కఠిన చర్యలు తీసుకుంటామని హెచ్చరించారు. ఎక్కడైనా నాటుసారా సంబంధించిన సమాచారం ఉన్న యెడల రంపచోడవరం ఎక్సైజ్ స్టేషన్ కి సమాచారం అందించగలరని కోరారు. సమాచారం ఇచ్చిన వారి వివరాలు గోప్యంగా ఉంచబడతాయని తెలిపారు.

జేఏసి దీక్షలకు పలు సంఘాల ప్రతినిధులు సంఘీభావం

పాడేరు, మే 19, ప్రభాతవార్త

పాడేరు ఐటిడిఎ ఎదుట ఆదివాసీల ఉపాధ్యాయ, ఉద్యోగ రిజర్వేషన్ సాధన, భావితరాల భవిష్యత్ కోసం,టిఏసి ఏర్పాటు కోసం,షెడ్యూల్డ్ ప్రాంత ఉద్యోగ నియామకాల చట్టం కోసం, మెగా డీఎస్సి నుంచి ఏజెన్సీ పోస్టులు మినహాయింపు కోసం,ఆదివాసీ హక్కుల కోసం ఆదివాసీ జేఏసీ రిలేదీక్షలు 6వ రోజుకు చేరుకుంది. ఈ దీక్షలకు సంఘీ బావంగా ఆదివాసీ జేఏసీ రాష్ట్ర ప్రచార కార్యదర్శి కిల్లు గంగన్న పడల్, జిల్లా కన్వీనర్ రామారావు దొర, గిరిజన ఉద్యోగుల సంఘం ప్రధాన కార్యదర్శి బోయపల్లి సింహాచలం, జేఏసీ నాయకులు లకే వెంకటరమణ దొర,బోయపల్లి నాగేశ్వరావు,సుర్రా నాగేశ్వరావు, వలసం నైని కొండలరావు సత్యనారాయణ,టి. సురేష్,, బి.భూపాల్, ఎస్.కేశవరావు,మహిళా ఉద్యోగ సంఘ నేతలు జర్సింగి కృష్ణ వేణి, లకే ఈశ్వరి, కొంతిలి పద్మావతి,కిరసాని వసంత,ఉల్లి కొండమ్మ ,ఉద్యోగ సంఘ నేతలు పల్లుల ప్రసాద్,జేఏసీ ఉద్యమానికి మద్దతుగా బోయపల్లి పవన ప్రదీప్తి, దీపిక రాణి, ప్రీతికా రాణి, జీఎస్యూ నాయకులు కే.కిషోర్, బి.అనిల్, పీ.సురేష్ వైసిపి శోధల్ మీడియా అల్లూరి జిల్లా అధ్యక్షులు డా.తేడబరికి సురేష్ కుమార్ దీక్ష శిబిరంలో కుర్చోని సంఘీభావం తెలిపారు

కలెక్టర్ చొరవతో పిడుగుపాటుతో మరణించిన వ్యక్తి భౌతికకాయం తరలింపు

పాడేరు, మే 19, ప్రభాతవార్త

మండలంలో ఉన్న వంట్లమామిడి పంచాయతి 12వ మెయిలు రాయికి చెందిన కొర్ర సంతోష్ కుమార్ ఆదివారం పిడుగుపాటుకు మృతి చెందడంతో పాడేరు జిజిహెచ్ కు తీసుకురాగా వారి దేహానికి పోస్ట్ మార్టం ఆలస్యం అయినందున భార్య కొండతల్లి విషాదాన్ని దిగమింగుకుంటూ తీవ్ర ఇబ్బందులు పడుతున్న దృశ్యం జిల్లా కలెక్టర్ ఎఎస్ దినేష్ కుమార్ దృష్టికి విచ్చింది. అప్పుడే జిజిహెచ్ సమీక్ష ముగించుకుని కారు ఎక్కిన కలెక్టర్ దృష్టికి విషయం చేరగానే కలెక్టర్ కారు దిగి కొండతల్లిని పరామర్శించి ధైర్యం చెప్పి వెంటనే పోస్ట్ మార్టం చేసి మృత దేహాన్ని వాహనంలో వారి ఊరికి చేర్చాలని ఆదేశించారు. అమెకు అవసరమైన సహాయం అందించాలని, ముందుగా ఆహారం అందించాలని ఆదేశించారు. అప్పటికప్పుడు సంబంధిత డాక్టర్ పోస్ట్ మార్టం నిర్వహించడం, ఆసుపత్రి పర్యవేక్షకురాలు డా. విశ్వ మిత్ర డిఎంహెచ్ఓ డా. జమాల్ బాషా సూచనలతో వాహనం ఏర్పాటు చేసి మృత దేహం వారి ఊరికి పంపించడం జరిగింది. ఈ సంఘటనను చూసిన అక్కడ ఉన్న వారంతా కలెక్టర్ చొరవకు ప్రత్యేక ధన్యవాదాలు తెలిపారు.

జీసీసీ డీఎంగా బుక్కా వెంకటేశ్

చింతపల్లి, మే 19 ప్రభాతవార్త

స్థానిక గిరిజన సహకార సంస్థ డివిజన్ మేనేజర్ గా బుక్కా వెంకటేశ్ నియమితులయ్యారు. తాజా పదో న్నతుల్లో భాగంగా సీనియర్ అసిస్టెంట్ క్యాడర్లో పాడేరు బ్రాంచి మేనేజర్ గా విధులు నిర్వహిస్తున్న ఆయన్ని డివిజనల్ మేనేజర్ గా పదోన్నతి కల్పిస్తూ చింతపల్లి డివిజనల్ మేనేజర్ గా పూర్తి అదనపు బాధ్యతలు అప్పగించారు. ఈమేరకు సోమవారం ఆయన డీఎంగా బాధ్యతలు స్వీకరించారు. నూతనంగా విధుల్లో చేరిన వెంకటేశ్ ను డివిజనల్ కార్యాలయం, బ్రాంచి కార్యాలయం పరిధి జీసీసీ ఉద్యోగులు పుష్పగుచ్చం అందజేసి స్వాగతం పలికారు. ఈసందర్భంగా డీఎం మాట్లాడుతూ ఆదివాసీలకు జీసీసీ సేవలు అందించడంతోపాటూ సంస్థ అభివృద్ధికి తన వంతు కృషి చేస్తానని తెలిపారు. కాగా చింతపల్లిలో రెండేళ్ల పాటు డివిజనల్ మేనేజర్ విధులు నిర్వహించిన పి. దేవరాజుని చింతూరు డివిజన్ కి బదిలి చేశారు. ఈకార్యక్రమంలో కొయ్యూరు మేనేజర్ సరమండ విజయ కుమార్, అకౌంటెంట్ గసాడి మలేశ్వరరావు, గ్యాస్ సూపరింటెండెంట్ లండ రమణమూర్తి, పెట్రోల్ బంక్ ఇన్చార్జి రామకృష్ణ, శెట్టి చిన్నబ్బాయి పదవి విరమణ పొందిన మేనేజర్ బీఏ రాజు పాల్గొన్నారు.

రైతుసేవాకేంద్రాల్లో కౌలు రైతుల గుర్తింపు కార్డులు

- మండల వ్యవసాయా ధికారిణి ఉమాదేవి

కొయ్యూరు, మే 19, ప్రభాతవార్త

మండలంలోని ప్రతి రైతు సేవ కేంద్రంలో గుర్తింపుకార్డుల కార్యక్రమం జరుగు తోందని మండల వ్యవసాయాధికారిణి ఉమాదేవి సోమవారం ఒక ప్రకటనలో తెలిపారు.దీనికి సంబంధించి వ్యవసాయశాఖ,రెవెన్యూశాఖ అనుబంధంగా పని చేయడం జరుగుతోందన్నారు. ముందుగా అర్హులైన కౌలు రైతులను గుర్తించి వారి జాబితాను రెవెన్యూ అధికారికి అందజేయడం జరుగుతుందన్నారు. తదుపరి కౌలు రైతుల వివరాలను, పట్టా యాజమాని వివరాలను పరిశీలించి రెవెన్యూ అధికారి ఆమోదించడం జరుగుతుందన్నారు. ఈ ఆమోదం తదుపరి మండల తాసిల్దార్ సంబంధిత రైతుకి కౌలు రైతు కార్డు ను ఇవ్వడం జరుగుతుందని వివరించారు. దీని కాలపరిమితి 11 నెలలు మాత్రమేనన్నారు. ఇది ప్రతి సంవత్సరం తొలకరిలో జారీ చేయడం జరుగుతుందన్నారు. అర ఎకరం పైబడి సాగు చేసే రైతులు దీనికి అర్హులన్నారు అర్హులు సన్న, చిన్న కారు రైతులుకూడా అర్హులే నన్నారు. వ్యవసాయశాఖ నుండి రాయతీ మీద వ్యవసాయ విత్తనాలు, వ్యవసాయ పనిముట్లు పొందేందుకు ఈ గుర్తింపు కార్డులు ఉపకరిస్తాయన్నారు. ఏదైనా పంటకు నష్టం వాటిల్లితే పంట నష్టపరిహారం వర్తిస్తుందన్నారు. కౌలు రైతులను గ్రూపులుగా ఏర్పాటు చేసి బ్యాంకుల నుండి రుణాలు మంజూరు చేయడం జరుగుతుందన్నారు.

ఆసుపత్రి రిఫరల్ కేసులలో డ్రైవర్ నిర్లక్ష్యం ప్రదర్శిస్తే క్రిమినల్ కేసు

- సంబంధిత డాక్టర్‌పైనా చర్యలు
- ఒకటి రెండు రోజుల్లో అన్ని అంబులెన్స్‌లు పనిచేయాలి
- జిల్లా కలెక్టర్ ఎఎస్ దినేష్ కుమార్

పాడేరు, మే 19, ప్రభాతవార్త

పాడేరు ప్రభుత్వ సర్వజన ఆసుపత్రి నుండి కెజిహెచ్ లేదా వేరే ఆసుపత్రులకు రిఫర్ చేయు సందర్భంలో అంబులెన్స్ డ్రైవర్ నిర్లక్ష్య ధోరణి ప్రదర్శి0చడం వల్ల రోగి మరణిస్తే క్రిమినల్ కేసులు పెట్టాలని జిల్లా కలెక్టర్ ఎఎస్ దినేష్ కుమార్ ఆదేశించారు. అదేవిధంగా రిఫర్ చేయడంలో తాత్సారం వహిస్తే సంబంధిత డాక్టర్ పై చర్యలు తీసుకోవాలని ఆదేశించారు. సోమవారం జిజిహెచ్ పని తీరుపై జిజి హెచ్ సమావేశ మందిరంలో నిర్వహించిన సమీక్షలో కలెక్టర్ మాట్లా డుతూ చికిత్సల్లో మరణాలు తగ్గించే విధంగా, రిఫరల్స్ తాగించే విధంగా చర్యలు తీసుకోవాలని రోగి అవుట్ పేషంట్‌గా అడ్మిట్ అయిన వెంటనే రోగికి తగుచికిత్స అందించి అవసరమైతే ఇన్ పేషం ట్‌గా చికిత్సలు అందించాలని, వైద్యపరంగా చికిత్సల్లో నిర్లక్ష్యాన్ని సాహించబోనని హెచ్చరించారు. ఆసుపత్రిలో నిర్వహిస్తున్న వివిధ కేటగిరీల చికిత్సల గురించి వారి లక్ష్యం నిర్దేశం, లక్ష్యాన్ని చేరుకోవడంలో వారి కృషిపై ఆరాతీసారు. ఒక రోగికి సంబంధించి పూర్తి దాటా అందుబాటులో ఉండాలని, వారికి రిఫర్ చేస్తే ఇక్కడ పంపిన సమయం, అక్కడ చేర్చుకున్న సమయం కేస్ సీట్ లో విధిగా నమోదు చేయాలని ఎప్పటికప్పుడు రోగి పరిస్థితిపై ఆరా తీయాలని సూచించారు. ఈ విషయమై జేసి 15రోజులకు ఒకసారి సమీక్షించాలని ఆదేశించారు. ఆసుపత్రిలో చికిత్స పొందుతూ మర ణించిన వారివివరాలు,రిఫర్ చేసినప్పుడు మార్గమధ్యలో చని పోయిన వివరాలు, రిఫరల్ ఆసుపత్రిలో మరణించిన వివరాలు తప్పనిసరిగా నమోదు చేయాలని ఆదేశించారు. జిజిహెచ్‌కు కేటా యించిన అంబులెన్స్‌ల వివరాలపై ఆరాతీసిన కలెక్టర్ ఒక అంబు లెన్స్ మరమ్మతులో ఉందని తెలుసుకుని అమ్బులేన్సులన్నీ ఒకటి రెండు రోజులలో నడిచేస్థితికి తీసుకురావాలని ఆదేశించారు. డిఎం హెచ్ఓ, ఆసుపత్రి పర్యవేక్షకులు, డిసిహెచ్ఎస్, మేడికల్ కళాశాల ప్రిన్సిపాల్ పరస్పరం సమన్వయంతో పని చేసి గిరిజనుల ఆరోగ్య సమస్యలు పరిష్కారానికి, వారి మరణాలు తగ్గించడానికి కృషి చేయాలని సూచించారు. ఈ సమావేశంలో జేసి డా. ఎంజే అభిషేక్ గౌడ, ఆసుపత్రి పర్యవేక్షకురాలు డా. విశ్వ మిత్ర, మెడికల్ కళాశాల ప్రిన్సిపాల్ డా డి హేమలతాదేవి,డిఎంహెచ్ఓ డా. సిజమాల్ బాషా, డిసిహెచ్ఎస్ డా లక్ష్మీ, గైనకాలజీ హెడ్ ప్రో. నరశింగ రావు, జనరల్ మెడిసిన్ హెడ్ ప్రో.సురేష్, రెడ్‌క్రాస్ ప్రతినిధి సూర్యరావు, 104, 108 ప్రతినిధులు, వివిధ విభాగాల డాక్టర్లు పాల్గొన్నారు.

చెట్టును ఢీ కొన్న ద్విచక్ర వాహనం

- ఇద్దరు గిరిజన యువకులుమృతి

పాడేరు, మే 19, ప్రభాతవార్త

అల్లూరి జిల్లా పెదబయలు నుండి ముంచంగి పుట్టు అధిక వేగంతో ద్విచక్ర వాహనంపై వెళుతూ ప్రమాదపు సాత్తూ వంతెన వద్ద బూరుగు చెట్టుని ఢీ కొట్టుడతో ఒక వ్యక్తి అక్కడికక్కడే దుర్మరణం చెందగా తీవ్ర గాయాలపాలైన మరో వ్యక్తిని ఆస్పత్రికి తరలి స్తుండగా మృతి చెందారు.వివరాల్లోకి వెళితే.. పెదబయలు మండలం శీతగుంట పంచాయితీ రోగులపేట గ్రామానికి చెందిన జర్సింగి కార్తీక్,బొండ సాయి ఇద్దరు గిరిజన యువకులు సోమవారం మధ్యాహ్నం 3.30 సమయంలో పెదబయలు నుండీ ముంచంగిపుట్టు వెళుతుం డగా వంతెన వద్ద బైక్ అదుపుతప్పి బురుగు చెట్టును అతివేగంగా బైక్ ఢీ కొన్నారు.దీంతో గిరిజన యువకుడు జర్సింగి కార్తీక్ అక్కడికక్కడే దుర్మరణం చెందగా బోండ సాయి కి తీవ్ర గాయాలు తగలగా అత్యవసర చికిత్స లు నిమిత్తం ఆస్పత్రికి తరలిస్తున్న మార్గమధ్యలో శశి మృతి చెందాడు.దీంతో ఈ ప్రమాదంపై పెదబయలు పోలీసులు కేసు నమోదు చేసి పోస్టుమార్టం నిమిత్తం పాడేరు జిల్లా ఆస్పత్రికి తరలించారు. గిరిజన యువకుడు అక్కడికక్కడే దుర్మరణం చెందగా మరో గిరిజన యువకుడు తీవ్ర గాయాలు పాలుకావడంతో హుటా హుటాహుటిన అత్యవసర చికిత్స నిమిత్తం ఆస్పత్రికి తరలిస్తుండగా మార్గమధ్యలో మృతి చెందాడు.ఈ ప్రమాద సంఘటనపై పోలీసులు కేసు నమోదు చేసి పోస్టుమార్టం నిమిత్తం పాడేరు ఆస్పత్రికి తరలించారు.

లోదొడ్డిలో ఫైబర్ సేవలు పునరుద్ధరణ

వార్త ప్రభావం

రాజవొమ్మంగి, మే 19, ప్రభాతవార్త

" ఫైబర్ సమస్యతో గిరిజనులకు అందని సేవలు " అంటూ వార్తలో 17 తేదీన వెలువడిన వార్తకు అధికారులు స్పందించారు. ప్రభుత్వ పథకాల కోసం ఆన్ లైన్ లో నమోదుకు లోదొడ్డి సచివాలయంకు వచ్చిన వారు ఫైబర్ సేవలు పనిచేయక వెనక్కి వెళ్లి పోవాల్సి వచ్చిందని స్థానికు లు అన్నారు. సమస్యను వెల్లడించి పరిస్కారం కు కృషి చేసిన సర్పంచ్ లోతా రామారావు కు పంచాయితీ ప్రజలు కృతజ్ఞతలు తెలిపారు.

వంచంగిలో గంగాలమ్మ జాతర

రాజవొమ్మంగి, మే 19, ప్రభాతవార్త

వంచంగి గ్రామంలో గంగాలమ్మ తల్లి పండుగలను పెద్దలు కోసూరి ధర్మరాజు, అక్కమ్మ, కోసూరి చిన్నాలమ్మ వారి ఆధ్వర్యంలో గిరిజన ఆచార, సాంప్రదాయ పద్ధతులతో గిరిజనులు సమిష్టిగా చేసుకొంటున్నారు. ప్రతీ రోజు కోలాటం, గంగాలమ్మ తల్లికి పూజలను చేస్తున్నారు. సోమవారం రాత్రి ఉయ్యాల రాటలను వేశారు. మూడురోజులు పాటు జరిగే ఈ పండుగలో అఖరు రోజున అమ్మవారికి అందరూ పూజలను చేసి మొక్కులను చెల్లించుకొంటారు. ప్రతీ ఏడాది తొలకరి సాగుకు ముందు గ్రామదేవతల పండుగలను ప్రతీ గ్రామంలో చేస్తారు.

రోడ్డు ప్రమాదాల నివారణకు ప్రజలు సహకరించాలి

- ఏఎస్పీ నవజ్యోతి మిశ్రా

చింతపల్లి, మే 19, ప్రభాతవార్త

వాహన చోదకులు విధిగా ట్రాఫిక్ నిబంధనలు పాటించాలని స్థానిక సబ్ డివిజన్ ఏఎస్పీ నవజ్యోతి మిశ్రా అన్నారు. సోమవారం ఏఎస్పీ జాతీయ రహదారుల ఇంజనీరింగ్ అధికారులు, పోలీసు అధికారులతో సమావేశమ య్యారు. ఈసందర్భంగా ఏఎస్పీ విలేకరులతో మాట్లాడుతూ గిరిజన ప్రాంతంలో వాహన చోదకులు ట్రాఫిక్ నిబంద నలు పాటించకపోవడం వల్ల రోడ్డు ప్రమాదాలు పెరిగిపోతున్నాయన్నారు. ప్రధానంగా ద్విచక్రవాహన దారులు మృతి చెందుతున్నారన్నారు. రోడ్డు ప్రమాదాలను నియంత్రించేం దుకు పోలీసుశాఖ ప్రత్యేక చర్యలు తీసుకుంటుంద న్నారు. గిరిజన ప్రాంత ప్రజలు ట్రాఫిక్ నిబంధనలు పాటించే విధంగా ప్రత్యేక క్యాంపెయన్ నిర్వహిస్తున్నామ న్నారు. ప్రధానంగా ద్విచక్రవాహనాలు, సర్వీసు ఆటోలు, జీపులు పరిమితికి మించి ప్రయాణించరాదన్నారు. ద్విచక్ర వాహనాలపై ముగ్గురు ప్రయాణించరాదన్నారు. ద్విచక్రవాహనదారులు కచ్చితంగా హెల్మింట్ ధరించాలన్నారు. డ్రైవింగ్ లైసెన్సు, ఇన్సూరెన్సు, ఆర్సీ లేకుం డగా వాహనాలను నడపరాదన్నారు. అతివేగం వల్లనే ప్రమాదాలు అదికంగా జరుగుతున్నాయన్నారు. జాతీయ రహదారులు అందుబాటులోకి రావడంతో వాహన చోదకులు వేగంగా ప్రయాణిస్తున్నా రన్నారు. ఆర్టీసీ, ప్రైవేటు సర్వీసు, ద్విచక్రవాహనాలు పరిమితికి మించిన వేగంతో వాహనాలు నడిపి తే కచ్చితంగా చర్యలు తీసుకుంటామన్నారు. మద్యం సేవించి వాహనాలు నడపరాదన్నారు. ప్రజలు కచ్చితంగా జాతీయ రహదారి మలుపుల పెద్ద కచ్చి ట్రాఫిక్ నిబంధనలు పాటించాలని, లేదంటే చర్యలు తప్పవన్నారు. అలాగే జాతీ్వ రోడ్డుకు హెచ్చరిక బోర్డులు, సోలారు బ్లింకింగ్ లైట్లు ఏర్పాటు చేయాలని ఎన్ఎన్ అధికారులను ఆదేశించారు. ఈ కార్యక్రమంలో సర్కిల్ ఇన్ స్పెక్టర్ ఎం. వినోద్ బాబు, ఎన్ హెచ్ ఏఈఈ తిలక్ పాల్గొన్నారు.

గిరిజన ప్రాంతంలో నివసించే గిరిజనులకు ఇళ్ల స్థలాలు ఇవ్వాలి

- సిపిఎం జిల్లా కార్యదర్శి బి. సి హెచ్. పడాల్

చింతపల్లి, మే 19, ప్రభాతవార్త

మండల కేంద్రాలలో నివాసం ఉంటున్న గిరిజనులకు ఇండ్ల స్థలాలు ఇల్లు ఉన్నవాళ్లకి పట్టాలు ఇవ్వాలని సిపిఎంజిల్లా కార్యదర్శి వర్గ సభ్యులు. బోనంగి చిన్నయ్య పడాల్ కూటమి ప్రభుత్వానికి విజ్ఞప్తి చేశారు. సోమవారం చింతపల్లి మండల కేంద్రంలో కార్మిక కర్షక దక్షిణ భారతదేశంలో కమ్యూనిస్టు ఉద్యమ నిర్మాత పుచ్చలపల్లి సుందరయ్య 40 వ వర్ధంతి జరిగింది. మొదటగాఆయన చిత్రపటానికి పూలమాలలు వేసిన నివాళులు అర్పించారు. ఈ సందర్భంగా చిన్నయ్య పడాల్ మాట్లాడుతూ సుందరయ్య పేదల కోసం బడుగు బలహీన వర్గాల కోసం తన జీవితమంతా త్యాగం చేశారని. ఈ దేశానికి స్వాతంత్రం వచ్చిన అనంతరం భారత పార్లమెంటులో మొట్టమొదటి ప్రతిపక్ష నేతగా సైకిల్పై పార్లమెంట్ కు వెళ్లారని నేటి తరానికి ఇది ఆదర్శమని అన్నారు. అలాగే గిరిజన ప్రాంతంలో చిన్న చిన్న పనులు చేసుకుంటూ మండల కేంద్రాలలో స్థిరపడిన ఆదివాసి గిరిజనులకు ఇళ్ల స్థలాలు లేనివారికి మూడు సెంట్లు స్థలం. ఇప్పటికే స్థలాలు ఉండి ఇల్లు కట్టుకున్న వాళ్ళకి ఇంటి ఎల్పిసి పట్టా ఇవ్వాలని డిమాండ్ చేశారు. భవిష్యత్తులో ఈ సమస్య కోసం పెద్ద పోరాటం చేయనున్నట్లు చిన్నయ్య పడాల్ ప్రకటించారు. పోడు భూములు సాగు చేస్తున్న గిరిజనులకు ఇప్పటికీ పోడు పట్టా ఇవ్వని వాళ్ళు ఎంతోమంది ఉన్నారని వారందరినీ కదిలించి ప్రభుత్వంపై పోరాటం చేస్తామని అన్నారు. సమ్మెతో పోరాడి కార్మిక చట్టాలు రక్షించుకుంటామని, నరేంద్ర మోడీ తీసుకొచ్చిన నాలుగు లేబర్ కోడ్లు తక్షణమే రద్దు చేయాలని డిమాండ్ చేశారు. జీవో నెంబర్ 3 కు చట్టబద్ధత కల్పించేంతవరకు సిపిఎం పార్టీ పోరాడుతుందని అన్నారు. 1/70 సంరక్షణ గిరిజన ప్రాంతంలో టూరిజం పేరుతో జరుగుతున్న భూదోపిడికి వ్యతిరేకంగా పోరాటం చేయనున్నట్లు చెప్పారు. ఏజెన్సీలో కార్పొరేట్ శక్తుల కన్ను పడిందని అధికార పార్టీ నాయకుల మాటల్లో నిజం ఉందని లెటర్ రైట్ గ్రానైట్. హైడ్రో పవర్ ప్రాజెక్ట్ పంపు స్టోరేజ్ వంటివి అడవి తల్లి కాలుష్యం జరగకుండా గిరిజనులందరినీ కదిలించి కాపాడుకుంటామని ఇదే పేదల కోసం పోరాడిన సుందరయ్యకు ఇచ్చే నిజమైన నివాళులని అ న్నారు. ఈ కార్యక్రమంలో సిపిఎం జికేవి మండలనాయకుడుగడుతూరి సత్యనారాయణ, అప్పల నరస, సత్యవతి,భవాని, రాములమ్మ తదితరులు పాల్గొన్నారు.

కూనవరం నిర్వాసితులతో తహసిల్దార్ సమావేశం

- నిర్వాసితులు కోరుకున్న చోటనే కాలనీలు ఏర్పాటు చేయాలి - ఇంటి నిర్మాణం వ్యయం 5 లక్షలకు పెంచాలి - నిర్వాసితుల డిమాండ్

కూనవరం, మే 19, ప్రభాతవార్త

కూనవరం గ్రామ పంచాయతీ పరిధిలోని పోలవరం నిర్వాసితులతో ఆర్ అండ్ ఆర్ సమస్యలపై స్థానిక తహసిల్దార్ శ్రీనివాసరావు సోమవారం రోజున సమావేశం నిర్వహించారు.ఈ సందర్భంగా తహసిల్దార్ మాట్లాడారు. నిర్వాసితులైన గిరిజనేతరులకు మైదాన ప్రాంతాలలో ప్రభుత్వం ఐదు సెంట్ల ఇంటి స్థలంతో పాటు ఇంటి నిర్మాణం చేపట్టి ఇవ్వాల్సి ఉంటుంది. రెండవ అంశంగా నిర్వాసితుడు సొంతంగా ఇంటి నిర్మాణం చేపడితే ఐదు సెంట్ల స్థలంతో పాటు ఇంటి నిర్మాణానికి 2,85,000 రూపాయలు ఇవ్వడం జరుగుతుంద న్నారు. అలాగే మూడవ అంశంగా ఇల్లు, ఇంటి స్థలం వద్దను కున్న వారికి ఇంటి నిర్మాణానికి 2,85,000 రూపాయలు మరియు ఇంటి స్థలం వ్యయంగా లక్ష రూపాయలు ఇవ్వడం జరుగుతుందని తెలిపారు. దీంతో నిర్వాసితులు తమకు ఇంటి నిర్మాణానికి ఇచ్చే 2,85,000 సరిపో దని, ఇంటి నిర్మాణానికి కనీసం 5 లక్షలు చెల్లించాలని కోరడం జరిగింది. ముందుగా తమకు కోరిన చోట ఇంటి స్థలం ఇవ్వాలని సూచించారు. పంచాయతీ పరిధిలో 2,318 మంది నిర్వాసితుల పిడిఎఫ్ లు ఉన్నారు.ఇది ఇలా ఉండగా.. సమావేశంలో హాజరైన నిర్వాసితులు ముందుగా మాకు ఇంటి స్థలం నిర్ణయించనున్న తాడ్వాయి, యాదోలు గోకవరం సమీపంలో ఉన్న గ్రామాలలోని భూములను చూపించాలని కోరారు. ఆ తర్వాత తహసిల్దార్ అంగీకరించడం జరిగింది. ఇంటి స్థలాలు నిర్ణయం అయిన తర్వాత ఆర్ అండ్ ఆర్ దరఖాస్తులు తీసుకోవాలని కోరడం జరిగింది. అలాగే ఇంటి నిర్మాణం వ్యయాన్ని పెంచాలని కూడా కోరడం జరిగింది. ఎక్కువ శాతం మంది నిర్వాసితులు తాడ్వాయి గ్రామంలో పునరావాసం కల్పించాలని కోరుతున్నట్లు తెలుస్తుంది. ఈ సమావేశంలో విఆర్వో వెంకన్న పాల్గొన్నారు. కూనవరం, టేకులబోరు గ్రామాలకు చెందిన నిర్వాసితులు ఈ సమావేశంలో పాల్గొన్నారు.

జాతీయ ఆరోగ్యభద్రతలో నాణ్యతా ప్రమాణాలపై శిక్షణ

రాజవొమ్మంగి, మే 19, ప్రభాతవార్త

జాతీయ ఆరోగ్య భద్రత నాణ్యతా ప్రమాణాలపై జిల్లా ఎన్ క్వాస్ కో ఆర్డినేటర్ డా. రాకేష్ ఆశలు, వైద్య సిబ్బందికి శిక్షణను ఇచ్చారు. సోమవారం జడ్డంగి పి. హెచ్. సి లో ద. నాగార్జున ఆధ్వర్యంలో జరిగిన కార్యక్రమంలో డా. రాకేష్ మాట్లాడుతూ హైరిస్క్ గర్భిణీ లను గుర్తించి వారు సకాలంలో పి. హెచ్. సి కి చేరి వైద్యసేవలు పొందటంపై అవగాహన కల్పించాలన్నారు. పి. హెచ్. సి లో ఉండి వైద్యసేవలు పొందేవారు, బయట ఉండి పొందే రోగులను ఎప్పటికప్పుడు పరిశీలన చేయాలన్నారు. టి. బి వ్యాది నివారణ, ఏయిడ్స్ వ్యాదిగ్రస్తులకు కౌన్సిలింగ్, పోగాకు వలన వచ్చే వ్యాదులు నివారణపట్ల విస్తృతంగా అవగాహన కల్పించాలన్నారు. జాతీయ ఆరోగ్య భద్రత నాణ్యతా ప్రమాణాల పరిశీలనలో జడ్డంగి పి. హెచ్. సి ని ఎంపిక చేయడం జరిగిందన్నారు. వచ్చే నెలలో పి. హెచ్. సి పరిశీలనకు ఢిల్లీ బృందం వస్తున్నట్లు అయన అన్నారు. జాతీయ ఆరోగ్య భద్రతలో జాతీయ అంధత్వ, ఏయిడ్స్, మానసిక, వృద్ధులు ఆరోగ్యం, కాన్సర్ డయాలాసిస్, బాలల ఆరోగ్యం, వ్యాదులు పర్యవేక్షణ, ఇలా 14 రకాలు వ్యాదులు, నివారణపై సమగ్రంగా అవగాహన కలిగి ఉండాలన్నారు. అనంతరం ప్రభాత వార్తతో డా. రాకేష్ మాట్లాడుతూ జాతీయ బృందం జిల్లాలో మారేడు మిల్లి, బోదులూరు, జడ్డంగి, భీమవరం (ఎస్. కోట సమీప) పి.హెచ్.సిలుల్లో జాతీయ ఆరోగ్య నాణ్యతా ప్రమాణాలను పాటిస్తున్నారా అని పరిశీలన చేస్తారన్నారు. హెల్త్ వెల్నెస్ సెంటర్లు బృందం పరిశీలనలో లేవన్నారు. ఈకార్యక్రమంలో రాకేష్, డా. నాగార్జున, ఎంపిహెచ్ ఇ ఓ కోసూరి లక్ష్మణరావు, హెచ్. వి లు చిన్నయ్యమ్మ, రమణ, హెల్త్ అసిస్టెంట్స్ శ్యామ్యూల్, గోవిందరాజు, పద్మరాజు, రాజు, రాజుబాబు, ఏ.ఎన్.ఎంలు శేషారత్నం, నూకాలమ్మ, వరలక్ష్మి, రాజులమ్మ, పి. వి.వి.లక్ష్మీ, లీలావతి, సింహాద్రి, నూకరత్నం, సి. హెచ్. కుమారి, మంగయ్యమ్మ, ఎల్. టి సత్యనారాయణ, పాప, రమణమ్మ, ఆశవర్కర్లు పాల్గొన్నారు.

20-5Pg6exHMNWJQE.qxd:20-5Pg6exHMNWJQE.qxd 1/1/02 7:25 AM Page 1

అధికారులతో సమీక్షిస్తున్న ఇఓ

భక్తుల సౌకర్యాలకు పెద్దపీట: ఇఓ వికె శీనా నాయక్ ఆదేశాలు

ఇంద్రకీలాద్రి, మే 19, ప్రభాతవార్త అమ్మలగన్నమ్మ బెజవాడ కనకదుర్గమ్మవారిని దర్శించుకోడానికి వచ్చే భక్తుల సౌకర్యానికి పెద్దపీట వేయాలని శ్రీ దుర్గామల్లేశ్వర స్వామివార్ల దేవస్థాని ఇఓ వికె శీనా నాయక్ అధికారులను ఆదేశించారు . సోమవారం ఆయన ఆలయాధికారులతో విస్తృతస్థాయి సమీక్ష సమావేశం నిర్వహించారు. ఈ సందర్భంగా మాట్లాడుతూ భక్తుల సంతృప్త స్థాయిపెంపు, గౌరవంగా మెలగడం, సాంకేతి కతో భక్తులకు మెరుగైన సేవలం దించడం పై అంశాలవారీగా చర్చించి ఇంకా మెరుగ్గా పని చేయాలన్నారు. కార్యక్రమంలో ఇఇ కోటేశ్వర రావు, ఎఇఓలు పి చంద్రశేఖర్, ఎన్ రమేష్ బాబు, జె శ్రీనివాస్ తదితరులు పాల్గొన్నారు.

జ్యోతి ప్రజ్వలనం చేస్తున్న మంత్రి అనగాని సత్యప్రసాద్

నాణ్యతతో కూడిన వైద్యం ప్రభుత్వ లక్ష్యం

మంత్రి అనగాని సత్యప్రసాద్

విజయవాడ, మే 19, ప్రభాతవార్త : ప్రతి ఒక్కరికి నాణ్యమైన వైద్యాన్ని అందించడమే లక్ష్యంగా రాష్ట్ర ప్రభుత్వం పనిచేస్తుందని రాష్ట్ర వైద్య ఆరోగ్య శాఖ మంత్రి అనగాని సత్య ప్రసాద్ అన్నారు. సోమవారం నేషనల్ హెల్త్ మిషన్ బ్లడ్ సెల్, విజయవాడ హీమోఫిలియా సొసైటీ ఆధ్వర్యంలో విజయవాడ హయత్ ప్లేస్లో నిర్వహించిన రెండు రోజుల బ్లీడింగ్ డిజార్డర్స్ కాన్ఫరెన్స్‌ను ఆయన ప్రారంభించారు. ఈ సందర్భంగా మంత్రి మాట్లాడుతూ హీమోఫిలియా వంటి అరుదైన వ్యాధికి మెరుగైన వైద్యం అందేలా ప్రభుత్వం కట్టుబడి వుందన్నారు. హీమోఫీలియా సొసైటీ విజయవాడ చాప్టర్ కార్యదర్శి డా ఎంబిఎస్‌వి ప్రసాద్ మాట్లాడుతూ విజయవాడలో 1100 మంది, విశాఖలో 900 మంది హీమోఫీలియాతో జీవనం సాగిస్తున్నారని, వీరికి వైద్య, ఆర్థిక, మానసిక, సామాజిక సాయం అందిస్తామన్నారు. సిఎంసి (నెల్లూరు), ఇండియన్ ఇన్స్టిట్యూట్ ఆఫ్ ఇమ్యునోహిమటాలజి (ముంబై) వంటి కొన్ని కేంద్రాల్లో మాత్రమే అందించే జీన్స్ ఆధారిత, రోగ నిర్ధారణ సేవలందిస్తామన్నారు.

వేగంగా 'శయన బుద్ధవిహార్ ప్రాజెక్టు' అభివృద్ధి పనులు : మంత్రి కందుల దుర్గేష్

విజయవాడ,మే19,ప్రభాతవార్తప్రతినిధి: ఆంధ్రా ప్రాంత బౌద్ధచౌతన్య గాథలను,ఒక నాటి చారిత్రక విశిష్టతను విశ్వవ్యాప్తం చేసే దిశలో "శయన బుద్ధవిహార్ ప్రాజెక్టు "అభివృద్ధి పనులను వేగవంతం చేస్తున్నట్లు ఏపీ పర్యాటక శాఖా మంత్రి కందుల దుర్గేష్ తెలిపారు.ప్రాజెక్టుకు పూర్వవైభవం తీసుకుని వస్తామని దుర్గేష్ ఒక ప్రకటనలో తెలిపారు. కృష్ణా జిల్లా ఘంటసాలలో గతంలో టీడీపీ ప్రభుత్వం ప్రారంభించిన ఈ ప్రాజెక్టు గత ప్రభుత్వ నిర్లక్ష్యం వల్ల మధ్యలోనే ఆగిపోయిందని మంత్రి తెలిపారు.కూటమి ప్రభుత్వం ప్రాజెక్టును తిరిగి ప్రారంభిస్తామని హామీ ఇవ్వడంతో అన్ని వర్గాల్లో ఆనందం వ్యక్తమవుతోంది. బౌద్ధ ధర్మానికి ప్రతీకగా నిలిచే అతి కొద్ది ప్రాంతాల్లో కృష్ణా జిల్లా అవనిగడ్డ నియోజకవర్గంలోని ఘంటసాల గ్రామం ఒకటి. ఈ ప్రాంత ప్రాచీన బౌద్ధ చరిత్ర నేపథ్యాన్ని గౌరవిస్తూ గతంలో టీడీపీ ప్రభుత్వం ఇక్కడ గౌతమ బుద్ధుని మహాపరి నిర్యాణానికి గుర్తుగా 2017లో శయన బుద్ధవిహార్ ప్రాజెక్టును చేపట్టింది. అప్పట్లో ప్రభుత్వం కోటిన్నర రూపాయలు కేటాయించగా ఘంటసాలకు చెందిన ప్రవాసాంధ్రుడు గొర్రెపాటి రంగనాథ్ 2.2 ఎకరాల స్థలాన్ని పర్యాటక శాఖకు విరాళంగా అందజేశారు.గతంలో టీడీపీ ప్రభుత్వ హయంలో ఈ ప్రాజెక్ట్ అభివృద్ధికి చర్యలు చేపట్టినట్లు మంత్రి దుర్గేష్ తెలిపారు.అనంతరం 2019-24 నడుమ అసంపూర్తిగా నిలిచిపోయిన శయన బుద్ధవిహార్ ప్రాజెక్టు స్థలంలోనే ఇటీవల నిర్వహించిన బౌద్ధ జయంతి వేడుకలు నిర్వహించామన్నారు.. రాష్ట్రంలో బుద్ధుడు నడయాడిన ప్రదేశాలను పర్యాటకంగా అభివృద్ధి చేయాలని ప్రణాళికలు సిద్ధం చేస్తున్నట్లు మంత్రి దుర్గేష్ వెల్లడించారు. శయన బుద్ధ ప్రాజెక్టు మనం ఇక్కడ చూస్తున్నాము.

అసంపూర్తిగా మిగిలి ఉంది. దీని విషయంలో మనం నిర్ణయం తీసుకోవాలి. అటు విశాఖపట్నంలోనూ పలు ప్రాంతాలు ఉన్నాయి. ఇవన్నీ బౌద్ధాన్ని ప్రాచుర్యంలోకి తీసుకొచ్చాయి. ఈ ప్రాంతాలలో మరింతగా అభివృద్ధి పనులు చేపట్టబోతున్నామని మంత్రి తెలిపారు. 2017 సెప్టెంబర్ 16న ప్రాజెక్టుకు శంకుస్థాపన చేశారు.

పోక్సో, గ్యాంగ్ రేప్ కేసుల్లో 169 మంది నిందితులకు కఠిన శిక్షలు - డిజిపి హరీష్ కుమార్ గుప్తా

- మహిళలపై జరిగే వ్యవస్థీకృత నేరాలను అరికట్టడానికి ఉమెన్ అండ్ చైల్డ్ సేఫ్టీ వింగ్ ఏర్పాటు

విజయవాడ,మే19,ప్రభాతవార్తప్రతినిధి: ఏపీలో పలు నేరాలకు సంబంధించి ,నమోదు చేసిన క్రిమినల్ కేసుల్లో నిందితులకు శిక్షపడే విధంగా సాక్ష్యాధారాలను సేకరించడంలో పోలీసు విజయవంతమైందని ఏపీ డీజీపీ డీజీపీ హరీష్ కుమార్ గుప్తా తెలిపారు.ఆ మేరకు ఆయన సోమవారం మీడియాకు సమాచార పత్రం విడుదల చేసారు.నేర నిరూపణలో సాంకేతికత వినియోగం,చురుగ్గా సాక్ష్యాలను గుర్తించి కేసులను పటిష్టంగా రూపొందించడంలో పోలీసు అడుగులు వేస్తోందన్నారు.గడిచిన 10 నెలల్లో పోక్సో , వరకట్న హత్యలు, మహిళల హత్యలు, రేప్,గ్యాంగ్ రేప్ కేసుల్లో 169 మంది నిందితులకు న్యాయస్థానాలు కఠిన శిక్షలు విధించడం జరిగిందని తెలిపారు. మహిళలు, బాలికల భద్రతకు ఆంధ్రప్రదేశ్ పోలీస్ శాఖ అత్యంత ప్రాధాన్యత ఇస్తుందని అన్నారు. మహిళలపై జరిగే వ్యవస్థీకృత నేరాలను అరికట్టడానికి ఐజీ రాజకుమారి నేతృతంలో ఉమెన్ అండ్ చైల్డ్ సేఫ్టీ వింగ్ ఏర్పాటు చేసినట్లు తెలిపారు.మహిళలకు శక్తి యాప్‌ను అందుబాటులో ఉంచుతున్నామన్నారు. మహిళల భద్రతకై అత్యంత అధునాతన ఫీచర్లు కలిగిన శక్తి యాప్ ఇపుడు హిందీ, ఇంగ్లీష్ భాషల్లో యూజర్లకు అందుబాటులో ఉండటంతో పాటుగా ప్లేస్టోర్(అండ్రాయిడ్ ఫోన్), ఐఓఎస్(ఆపిల్‌ఫోన్) నుండి యాప్ ను డౌన్ లోడ్ చేసుకోవచ్చునని తెలిపారు. శక్తి యాప్ ను అందుబాటులోకి తీసుకువచ్చిన తర్వాత రాష్ట్రవ్యాప్తంగా 1,52,16,440 మంది శక్తి యాప్ ను తమ మొబైల్ లో డౌన్ లోడ్ చేసుకోవడం జరిగిందన్నారు. అత్యవసర సహాయం కోసం (ఎస్ఓఎస్) 11,60,146 మంది కాల్ చేయగా వీటిలో 34,192 తక్షణమే స్పందించవలసిన కాల్స్ గా నమోదు చేసుకొని, 3,193 ఎఫ్ఐఆర్ లు నమోదు చేయడం జరిగిందన్నారు. అంతేకాకుండా ఈ యాప్ ద్వారా 242 ఫ్యామిలీ కౌన్సిలింగ్ రిక్వెస్టులు, సేఫ్ ట్రావెల్ కోసం 160,

తప్పిపోయిన పిల్లల కోసం 18 మంది ఈ యాప్ ద్వారా రిపోర్టు చేయడం జరిగిందన్నారు. మహిళల భద్రతకై రాష్ట్రవ్యాప్తంగా ఐజీ స్థాయి అధికారి నేతృత్వంలో 164 శక్తి టీమ్స్ ఏర్పాటు చేయడం జరిగిందన్నారు.

విజన్ 2047 లక్ష్యసాధనలో ప్రజా సమస్యల పరిష్కారమే తొలిమెట్టు

- అర్జీల పరిష్కారంలో అలసత్వం ప్రదర్శిస్తే కఠిన చర్యలు :కలెక్టర్ డాక్టర్ లక్ష్మీశ

జగ్గయ్యపేట, మే 19, ప్రభాతవార్త : రాష్ట్ర ప్రభుత్వం విజన్ 2047 లక్ష్యసాధనలో ప్రజా సమస్యల పరిష్కారమే తొలిమెట్టుగా ప్రతిష్టాత్మకంగా చేపట్టిన ప్రజా సమస్యల పరిష్కార వేదిక (పిజిఆర్ఎస్)లో అందవచ్చిన అర్జీల పరిష్కారంలో అలసత్వం ప్రదర్శిస్తే కఠిన చర్యలు తప్పవంటూ ఎన్‌టిఆర్ జిల్లా కలెక్టర్ డాక్టర్ లక్ష్మీశ ప్రభుత్వ యంత్రాంగాన్ని హెచ్చరించారు. జగ్గయ్యపేట పట్టణంలోని కోదాడ రోడ్‌లోగల బి కన్వెన్షన్ హాలులో సోమవారం నిర్వహించిన ప్రజా సమస్యల పరిష్కార వేదిక కార్యక్రమంలో జిల్లా కలెక్టర్ డాక్టర్ లక్ష్మీశతోపాటు తెలుగుదేశం పార్టీ జాతీయ కోశాధికారి, స్థానిక ఎమ్మెల్యే శ్రీరాం రాజగోపాల్ (తాతయ్య), కెడిసిసి బ్యాంక్ చైర్మన్‌గా నియమితులైన మాజీమంత్రి నెట్టెం రఘురామ్, మున్సిపల్ చైర్మన్ రంగాపురం రాఘవేంద్ర, నందిగామ ఆర్‌డిఓ బాలకృష్ణ, గ్రామ-వార్డు సచివాలయాల ప్రత్యేక అధికారి జి

జ్యోతి, డిఆర్‌డిఏ పిడి ఏఎన్‌వి నాంచారరావు, డిసిఓ పి లావణ్యకుమారి, డిఎస్‌పిలు ఏబిజి తిలక్, వెంకటేశ్వరరావు, పలు ప్రభుత్వ శాఖల అధికారులు పాల్గొన్నారు. సభలో కలెక్టర్ డాక్టర్ లక్ష్మీశ మాట్లాడుతూ అర్జీల పరిష్కారంలో సంతృప్తి అనేది అత్యంత ప్రధానమన్నారు. సమస్య తప్పనిసరిగా పరిష్కారం అవుతుందనే భరోసాను అధికారులు కల్పించాలన్నారు. నిబద్ధత, నాణ్యమైన విధంగా అర్జీలు పరిష్కరించాలని సిబ్బందిని ఆదేశించారు. ఈకార్యక్రమంలో మొత్తం 461 అర్జీలను స్వీకరించటం జరిగిందని, వీటిలో నందిగామ మండలానికి చెందినవి 38, చందర్లపాడు నుండి 8, వీరులపాడు నుండి 4, కంచికచర్ల నుండి 8, పెనుగంచిప్రోలు నుండి 56, వత్సవాయి నుండి 44, జగ్గయ్యపేట మండలం నుండి అత్యధికంగా 222, మిగిలినవి ఇతర మండలాల నుండి అందినట్లు కలెక్టర్ ప్రకటించారు. ఎమ్మెల్యే రాజగోపాల్ మాట్లాడుతూ అర్జీలను సాధ్యమైనంత త్వరగా పరిష్కరించేందుకు జిల్లా యంత్రాంగానికి స్పష్టమైన మార్గనిర్దేశం చేయటం జరిగిందన్నారు. ఈనామ్ భూముల సమస్యలలు పెండింగ్‌లోవున్నాయని ప్రధానంగా జగ్గయ్యపేట, నందిగామ ప్రాంతాల్లో బాధితులు ఎక్కువ మందిఇబ్బందులు పడుతున్నారని రంగాపురం నరసింహారావు, బాధిత బృంద సభ్యులు కలెక్టర్‌కు ఫిర్యాదు సమర్పించారు.

వైద్యం వికటించి బాలింత మృతి

కావలి (నెల్లూరు), మే 19, ప్రభాతవార్త : కావలి పట్టణ ఏరియా వైద్యశాలలో వైద్యం వికటించి బాలింత రావినూతల సునీత (30) మృతిచెందడంతో కుటుంబసభ్యుల రోదనలతో కావలి ఏరియా వైద్యశాల దద్దరిల్లింది. న్యాయం జరిగేవరకు ఇక్కడినుంచి వెళ్లేదిలేదంటూ బాధితులు వైద్యశాల ఆవరణంలో బైఠాయించిన సంఘటన సోమవారం కావలిలో తీవ్రసంచలనం సృష్టించింది. వైద్యశాల ఆవరణం ఉద్రిక్తతగా మారడంతో పోలీసులు రంగప్రవేశం చేశారు. వివరాలిలా ఉన్నాయి. కుటుంబనియంత్రణ ఆపరేషన్ కోసం వస్తే వైద్యులు శవాన్ని అప్పగించారని బాధితులు గగ్గోలు పెట్టారు. కావలి మున్సిపాలిటి పరిధిలోని మద్దూరుపాడుకు చెందిన బాలింత రావినూతల సునీత కుటుంబ నియంత్రణ ఆపరేషన్ కోసం సోమవారం కావలి ఏరియా వైధ్యశాలకు వచ్చారు. థియేటర్‌లోకి తీసుకువెళ్లిన పది నిముషాలకే శవాన్ని ఇచ్చారని బాధితులు ఆరోపించారు. అనస్థీషియా ఇచ్చామని రికవరి అవుతుందని సెలైన్ కడుతున్నామని మాయమాటలు చెప్పి వైద్యులు మోసగించారన్నారు. అనస్థీషియా కోసం 700 రూపాయలు డబ్బులు కూడా తీసుకున్నారని బాధితులు తెలిపారు. బయటనుంచి మందులు కూడా తమచేత తెప్పించారని కుటుంబసభ్యులు రోదిస్తూ తెలిపారు. వైద్యుల నిర్లక్ష్యం మూలంగానే తమ బిడ్డ చనిపోయిందని వైద్యశాలముందు కుటుంబసభ్యులు నిరసన నినాదాలతో గందరగోళం సృష్టించారు. మృతురాలి శరీరం చల్లగా ఉందని డాక్టర్లకు చెప్పినా పట్టించుకోలేదని గగ్గోలు పెట్టారు. మృతురాలు సునీతకు రెండునెలల బాబు అని, తల్లిలేని ఈ బిడ్డ పరిస్థితి ఏమిటని కుటుంబసభ్యులు రోదించారు. నిర్లక్ష్యంగా వైద్యసేవలు అందించి శవాన్ని అందచేసిన డాక్టర్లపై చర్యలు చేపట్టాలని డిమాండ్ చేశారు.

మండల కమిటీల్లో యువతకు ప్రాధాన్యత

అమరావతి నిర్మాణానికి శ్రీకాళహస్తి నుంచి శ్రీకారం

శ్రీకాళహస్తి,మే 19 ప్రభాతవార్త రాష్ట్ర పార్టీ ఆదేశాల మేరకు మండల,పట్టణ కమిటీల్లో మూడు సార్లు పదవులు అనభవించిన వారికి గుడ్‌బై చెబుతున్నామని యువతకు,మహిళలకు ప్రాధాన్యత ఇస్తున్నట్లు శాసనసభ్యుడు బొజ్జల వెంకటసుధీర్‌రెడ్డి అన్నారు. భారత దేశంలోనే ప్రతిష్టాత్మకంగా చేపట్టనున్న 'అమరావతి నిర్మాణంలో' శ్రీకాళహస్తి ప్రజల్ని భాగస్వాములిన్ని చేద్దామని ఇక్కడి నుంచి శ్రీకారం చుడుతామని ఆయన పిలుపు నిచ్చారు. ఈ నెల 27 నుంచి మూడు రోజుల పాటు కడపజిల్లా కమలాపురం నియోజకవర్గంలోని సికె దిన్నెలో జరగనున్న మహానాడుకు వెళ్ళటానికి ఏర్పాట్లును సమీక్షించుటకు శాసనసభ్యులు బొజ్జల వెంకటసుధీర్‌రెడ్డి సమీక్షించారు.ఈ సందర్భంగా ఆయన మాట్లాడుతూ ఆంధ్ర రాష్ట్రం విభజించి సుమారు 12 సంవత్సరాలైనా ఇప్పటి వరకు రాజధాని లేదన్నారు.ముఖ్యమంత్రి చంద్రబాబు నాయుడు ప్రతిష్టాత్మకంగా 'అమరావతిని రాజధానిగా' నిర్మించుటకు నిర్ణయించారన్నారు.

అయితే మన రాష్ట్రాన్ని ఐదేళ్ళ పాటు పరిపాలించిన నాయకుడు బటన్ నొక్కుడుతో అప్పుల పాల్జేసారని కాబట్టి మనం అందరం కలసి రాజధాని నిర్మాణానికి సహకరిద్దామని కార్యకర్తలకు పిలుపు నిచ్చారు. రూపాయి నుంచి మనకు ఎంత తోచితే అంత రాజధాని నిర్మాణానికి సిఎం సహాయ నిధికి పంపుతామని శాసనసభ్యుడు సుధీర్‌రెడ్డి పిలుపు నిచ్చారు. పరిపాలన అంతా మండల నాయకుల చేతిల్లోనే శ్రీకాళహస్తి నియోజకవర్గంలో పరి పాలన అంతా ఆయా మండలాల్లోని నాయకుల చేతుల్లో పెట్టానని సుధీర్‌రెడ్డి వివరించారు.

లగ్జరీ హోటళ్లలో బస.. ఖరీదైన కార్లలో రాకపోకలు

పలుమార్లు పాక్‌కు వెళ్లి ఐఎస్ఐ అధికారులతో భేటీలు

దర్యాప్తులో వెలుగులోకి వస్తున్న యూట్యూబర్ జ్యోతి లీలలు

న్యూఢిల్లీ, మే 19: దాయాది దేశం పాకిస్థాన్‌కు గూఢచారిగా వ్యవహరించిందన్న ఆరోపణలపై అరెస్ట్ అయిన యూట్యూబర్ జ్యోతి మల్హోత్రా కేసులో హరియాణా పోలీసులు దర్యాప్తు ముమ్మరంచేసారు. దేశద్రోహ కార్యకలాపాలకు పాల్పడినట్లు గుర్తించారు. ఆమెను పాకిస్థాన్ ఐఎస్ఐ ఏజెంట్లు తమ అస్త్రంగా మలుచుకున్నట్లు పోలీసులు తేల్చారు. ఆపరేషన్ సిందూర్ సమయంలో ఆమె పాక్ రాయబార కార్యాలయంలో పనిచేసే అధికారితో సంప్రదింపులు జరిపినట్లు నిర్ధారించారు. ఈ మేరకు హిసార్ ఎస్పీ శశాంక్ కుమార్ సావర్ మాట్లాడుతూ జ్యోతి మల్హోత్రా సైనిక లేదా రక్షణ కార్యకలాపాలకు సంబంధించిన సమాచారం వారితో పంచుకుందని ప్రస్తుత దశలో చెప్పలేమన్నారు. కానీ, పాక్ నిఘా వర్గాలతో ఐఎస్ఐతో ఆమె నేరుగా సంప్రదింపులు జరిపారని చెప్పారు. వాళ్లు ఆమెను ఓ అస్త్రంగా చేసుకున్నారని కచ్చితంగా చెప్పగలమన్నారు. జ్యోతి ఇతర యూట్యూబ్ ఇన్ఫ్లుయెన్స ర్లతో కూడా టచ్‌లో ఉన్నట్లు గుర్తించారు. వాళ్లు కూడా పీఐవోలతో సంప్రదింపులు జరుపుతు న్నారని అన్నారు. ఇది కూడా ఓ రకమైన యుద్ధమేనని తెలిపారు. ఇన్ఫ్లుయెన్సర్లను నియమించు కుంటూ వారి ప్రయత్నాలను అమలు చేస్తారని అన్నారు. జ్యోతి మల్హోత్రా పాకిస్థాన్‌లో పలుమార్లు పర్యటించిందని, ఓసారి చైనాకూ వెళ్లి వచ్చిందన్నారు. ఇటీవల బహిష్కరణకు గురైన పాకిస్థాన్ అధికారి డానిష్‌తో కూడా ఆమె టచ్‌లో ఉన్నట్లు గుర్తించామని పేర్కొన్నారు. ఇప్పుడు ఆర్థిక లావాదేవీలు, ప్రయాణ వివరాలు విశ్లేషిస్తున్నామని పోలీసులు తెలిపారు. ఆమె రాబడికి మించిన స్థాయిలో ఖర్చులచేసారని, ఖరీదైన రెస్టారెంట్లు, లగ్జరీ హోటళ్లలోనే బసచేసినట్లు తేలింది.చైనా పర్యటనల్లో కూడా ఆమె ఖరీదైన కార్లలో ప్రయాణించినట్లు గుర్తించారు. ఆమె ల్యాప్‌టాప్ సహా ఎలక్ట్రానిక్ పరికరాలపై ఫోరెన్సిక్ విశ్లేషణ చేస్తున్నారు. ఏం సమాచారం పంచుకుందనే విషయం అప్పుడు స్పష్టమవుతుందని పేర్కొన్నారు.గతంలో పూరీకి చెందిన మరో యూట్యూబర్‌తో జ్యోతికి ఉన్న సంబంధంపై ఒడిశా పోలీ సులు దర్యాప్తు ప్రారంభించారు. సెప్టెంబర్‌లో పూరీ సందర్శిం చారని, అక్కడ మరో మహిళా యూట్యూ బర్‌ను కలిసినట్లు గుర్తించామని ఒడిశా లోని పూరీ ఎస్పీ వినీత్ అగర్వాల్ వెల్లడించారు. పూరీకి చెందిన సదరు యూట్యూ బర్ ఇటీవల పాకిస్థాన్‌లోని కర్తార్‌పుర్ సాహిబ్ గురు ద్వారాను సందర్శించారని తేలింది. అయితే ప్రియాంక సేనాపతి అనే ఈ యూట్యూబర్ జ్యోతి తనకు కేవలం స్నేహితురాలు మాత్రమేనని యూట్యూబ్ ద్వారానే పరిచయమన్నారు. ఇదిలా ఉంటే జ్యోతి తండ్రి హ్యారిస్ మల్హోత్రా మాట్లాడుతూ యూ ట్యూబ్ విడియోల కోసం పాకిస్థాన్ వెళ్లిందన్నారు. అందుకు అవసరమైన అనుమతులు తీసుకున్నదని చెప్పిన ఆయన స్వాధీనం చేసుకున్న తమ ఫోన్లు ఇవ్వాలన్నారు. పాక్ అధికారుల పేర్లను హిందూ పేర్లతో ఫోన్‌బుక్‌లో సేవ్‌చేసినటు కూడా హర్యానా పోలీసులు తెలుసుకున్నారు. వాట్సాప్, స్నాప్‌చాట్, టెలిగ్రామ్ వంటి సాయంతోనే ఆమె సంప్రదింపులు జరిపింది. అన్నింటి కంటే ముఖ్యంగా పహల్గాంవ్‌లో జరిగిన దాడికి ముందే ఆమె ఆప్రాంతంలో పర్యటించి విడియోలు చేసిందని, ఆవిడియోలు వైరల్ అయిన తర్వాతనే పహల్గాంలో పర్యాటకులపై ఉగ్ర వాదుల దాడులు జరిగాయని పోలీసులు ధ్రువీకరించారు.

మల్టివేరియేట్ డేటా విశ్లేషణపై వర్క్‌షాప్

శ్రీకాళహస్తి,మే 19 ప్రభాతవార్త తిరుపతి ఐఐటి సాంకేతిక రంగంలో పరుగులు తీస్తుంది. ఈ నేపథ్యంలో రక రకాల పరిశోధనలకు పునాదులేస్తుంది. తిరుపతి ఐఐటిని సుమారు 540 ఎకరాల్లో స్థాపించటం జరిగిందని డైరెక్టర్ ప్రొఫేసర్ సత్యనారాయణ వివరించారు. సోమవారం ఇక్కడ పరిశోధనా పద్ధతి మరియు మల్టివేరియేట్ డేటా విశ్లేషణపై వర్క్ షాప్‌ను నిర్వహించారు.ఐఐటిలోని హ్యూమానిటీస్ అండ్ సోషల్ సైన్సెస్ విభాగం సారధ్యంలో ఐదు రోజుల వర్క్‌షాప్‌ను ఏర్పాటు చేసారు.ఈ నెల 23వ తేది వరకు నిర్వహించే కార్యక్రమాలు ఎంతో ప్రయోజనకరంగా ఉంటుందని నిర్వాహకులు తెలిపారు.ఈ వర్క్‌షాప్‌ను విభాగాధిపతి డాక్టర్ చంద్రశేఖర్ బహినిపతి పర్యవేక్షణలో డీన్ ప్రొఫేసర్ ముత్తుకుమార్ పళనిస్వామి ప్రారంభించారు.ఈ కార్యక్రమాలకు 50మంది హాజరయ్యారు. ఈ వర్క్‌షాప్‌కు దేశ వ్యాప్తంగా ఉన్న పిహెచ్‌డి ,పరిశోధనా విద్యార్థులు,ప్యాకల్టీ సభ్యులు హాజరౌతారని వివరించారు. అంతేకాక ఇంజనీరింగ్,నిర్వహణ, లైఫ్ సైన్సెస్,హ్యూమానిటీస్‌తో సహా విభిన్న నేపథ్యాలను చెందిన వారు ఉన్నట్లు వివరించారు.సెషన్‌లను ఐఐటి ఫ్యాకల్టీ సభ్యులు నిర్వహిస్తారని వివరించారు.ఈ ప్రారంభ కార్యక్రమాల్లో అధ్యాపక సభ్యులు డాక్టర్ వనీత్ కశ్యప్ డాక్టర్ విష్ణు,సి,రాజన్ సమన్వయం చేసారు.

ప్రతి పథకాన్ని ప్రజలకు అందచేస్తాం!

కావలి ఎమ్మెల్యే దగుమాటి వెంకటకృష్ణారెడ్డి

కావలి (నెల్లూరు), మే 19, ప్రభాతవార్త : ప్రతి పథకాన్ని ప్రజలకు అందచేస్తామని కావలి ఎమ్మెల్యే దగుమాటి వెంకటకృష్ణారెడ్డి తెలిపారు. కావలి పట్టణంలోని దొడ్లమనోహర్‌రెడ్డి కళ్యాణమండపంలో సోమవారం మినీమహానాడు హోరెత్తింది. ఎన్‌టిఆర్ విగ్రహానికి పూలమాలలువేసి ఘనంగా నివాళులర్పించారు. ఇటీవల కాలంలో మృతిచెందిన టిడిపి కుటుంబసభ్యులకు నివాళులర్పించి రెండు నిముషాలు మౌనం పాటించారు. ఈ సందర్భంగా

ఎమ్మెల్యే దగుమాటి మాట్లాడారు. వైసిపి అరాచకాలకు తట్టుకోలేక టిడిపిలోకి వలసలు పెరుగుతున్నాయన్నారు. ఒక సిద్ధాంతంతో నందమూరి తారక రామారావు స్థాపించిన పార్టీ టిడిపి అన్నారు. సంక్షేమ పథకాల ఫలాలలను ప్రజలకు అందచేస్తూ బలహీనవర్గాల అభివృద్ధికోసం ఒక అజెండాతో దివంగత ముఖ్యమంత్రి నందమూరి తారకరామారావు స్థాపించిన పార్టీ మన తెలుగుదేశంపార్టీ అని కావలి ఎమ్మెల్యే దగుమాటి వెంకటకృష్ణారెడ్డి తెలిపారు. కావలి నియోజకవర్గంలో దామవరం విమానాశ్రయం, రామాయపట్నం పోర్టు, బిపిసియల్ కంపెనీని నిర్మిస్తున్న ముఖ్యమంత్రి చంద్రబాబునాయుడుకు ధన్యవాదాలు చెబుతున్నానన్నారు. అలాగే బిట్రగుంటలో వందేభారత్ సర్వీస్‌సెంటర్, మల్టీమోడల్ లాజిస్టిక్ పార్క్, కేంద్రీయ విద్యాలయం కావాలని నాయకులు తీర్మానించారన్నారు. ఈ విషయం ముఖ్యమంత్రి చంద్రబాబునాయుడుతో చర్చించి త్వరలోనే అన్ని వచ్చేలా ఏర్పాటుచేస్తామన్నారు. కావలి రూరల్ మండలానికి, అల్లూరుకు సంబంధించి రాజుపాలెం నుంచి రామాయపట్నం పోర్టువరకు అల్లూరు బైపాస్‌తో జువ్వలదిన్నె ఫిషింగ్ హార్బర్‌మీదుగా జాతీయరహదారి నాలుగులైన్ల నిర్మాణానికి తీర్మానం చేయడం జరిగిందన్నారు.

విజయవాడ ఆటోనగర్లో ఉచిత కార్మిక పాఠశాల ప్రారంభం

విజయవాడ,మే19,ప్రభాతవార్తప్రతినిధి: కార్మికులకు ఉచిత శిక్షణ నిమిత్తం విజయవాడ ఆటోనగర్లో కార్మిక పాఠశాల ప్రారంభోత్సవం జరిగింది.ఆటోనగర్ టెక్నీషియన్ అసోసియేషన్ కార్యాలయం వద్ద ఈ పాఠశాలను ప్రముఖ న్యూరాలజిస్టు డా. గోపాలం శివన్నారాయణ ప్రారంభించారు. ముఖ్య అతిథులుగా అసోషియేషన్ అధ్యక్షులు రాజనాల బాబ్జి.,గౌరవ అధ్యక్షులు బాయన వెంకట్రావు, కార్యదర్శి టి.వి. నాగేశ్వరరావు వారితో పాటు తాడేపల్లిలో భగత్ సింగ్ లైబ్రరీ స్టడీ సెంటర్ నిర్వాహకులు ప్రొఫెసర్ బి శ్రీనివాస రావు , కార్మిక పాఠశాల బాధ్యులు రావేళ్ల లక్ష్మణరావులు పాల్గొన్నారు. కార్మిక పాఠశాల ముఖ్య నిర్వాహకులుగా ఆర్ రఘు గారు సభకు అధ్యక్షత వహిస్తూ ఆటోనగర్లో ఉచిత కార్మిక పాఠశాల ప్రారంభించాల్సిన అవసరం గురించి మాట్లాడారు. విజయవాడ ఆటోనగర్, ఆసియాఖండంలోనే అతి పెద్ద పారిశ్రామిక వాడగా పేరుగాంచిందన్నారు. మహిళా కార్మికులతో సహా సుమారు లక్ష మంది మన ఆటోనగర్ లో జీవనం సాగిస్తున్నారు. ఇతర రాష్ట్రాల నుండి వచ్చిన కార్మికులు ఉన్నారు. కృష్ణా గుంటూరు జిల్లాల్లోని దూరప్రాంతాల నుండి కూడా శ్రామికులు రోజు ద్విచక్ర వాహనాల మీద ఆటోలలో, బస్సులలో, రైళ్ళలలో కూడా పనికి వస్తున్నారు. వీరిలో అత్యధిక మందికి తమ విద్యార్హతలు నైపుణ్యం, పర్సనాలిటీ డెవలప్మెంట్ పెంచుకోవాలన్నారు.

నకిలీ పేరుతో మోనికా బేడీకి పాస్‌పోర్టు

-కృష్ణమోహన్‌రెడ్డి తహసీల్దార్‌గా ఉన్నప్పుడే జారీ

- అప్పట్లో కర్నూలు ఎస్పీగా పిఎస్ఆర్ ఆంజనేయులు

విజయవాడ,మే 19,ప్రభాతవార్త ప్రతినిధి: రెండున్నర దశాబ్దాల క్రితం దేశవ్యాప్తంగా,అంతర్జాతీయంగా సంచలనం సృష్టించిన అండర్ వరల్డ్ మాఫియా డాన్ అబూసలేం ప్రియురాలు,సినీనటి మోనికా బేడీకి నకిలీ పేరుతో పాస్‌పోర్టు జారీ చేసిన వ్యవహారం...మద్యం కుంభకోణం కేసులో తాజాగా అరెస్టైన జగన్ ఓఎస్డీ పెళ్ళకూరు కృష్ణమోహన్‌రెడ్డి కర్నూలు తహసీల్దారుగా ఉన్నప్పుడే జరిగిందని సిట్ అధికారులు ఆరోపిస్తున్నట్లు సమాచారం. ఆ దిశలోను ఆయనను విచారించేందుకు సిట్ సన్నద్ధమవుతుంది..సనా మాలిక్ కమల్ పేరిట మోనికా బేడీకీ 2001 ఏప్రిల్ 9న నివాస ధృవీకరణ పత్రాన్ని ఆయనే జారీ చేశారు. కర్నూలు లోని బాబూ గౌండ వీధిలో నివాసం ఉంటున్నట్లు తప్పుడు సర్టిఫికెట్ ఇచ్చారు. దాన్ని అడ్డం పెట్టుకునే మోనికా బేడీ పాస్‌పోర్టు పొందగలిగారు. తన ప్రియుడు,1993 నాటి ముంబయి పేళుళ్ళ ఘటనలో కీలక పాత్రధారి,దేశద్రోహానికి సంబంధించి పలు కేసుల్లో అభియోగాలున్న అబూ సలేంతో కలిసి 2002లో పోర్చుగల్‌కు పారిపోయి, అక్కడి పోలీసులకు పట్టుబడ్డారు. ఆ తర్వాత తీగ లాగితే కర్నూలు కేంద్రంగానే ఈ నకిలీ పాస్‌పోర్టుల తయారీకి బీజం పడినట్లు వెలుగుచూసింది.

తలసీమియా,సికిల్‌సెల్ అనీమియా,హిమోఫ

బొబ్బిలి మున్సిపల్ చైర్మన్‌గా రాంబరికి శరత్

బొబ్బిలి, మే 19, ప్రభాతవార్త

బొబ్బిలి మున్సిపల్ చైర్మన్‌గా రాంబరికి శరత్ ను రిటర్నింగ్ ఆఫీసర్ బొబ్బిలి ఆర్డిఓ రామ్మోహన్రావు ఎన్నికైనట్లు ప్రకటించారు. జిల్లా జాయింట్ కలెక్టర్ సేతు మాధవ్ పరిశీలకులుగా విచ్చేసి పర్యవేక్షించారు. ఇటీవల చోటు చేసుకున్న సొంత పార్టీ కౌన్సిలర్లే గత చైర్మన్ అవిశ్వాస తీర్మానం పెట్టి ఇంటికి సాగనంపారు. స్థానిక ఎమ్మెల్యే ఆర్ వి ఎస్ కే రంగారావు. మాజీ మంత్రి. రాష్ట్ర అటవీ అభివృద్ధి శాఖ చైర్మన్ ఆర్ వి ఎస్ కే సుజయకృష్ణ రంగారావు. ఆధ్వర్యంలో ఎన్నిక నిర్వహించగా కౌన్సిలర్ గెంబలి శ్రీనివాసరావు ప్రతిపాదించగా మరొక కౌన్సిలర్ బలపరిచాడు. దీంతో శరత్ ఎన్నిక సుఖమం అయింది. శరత్ ఎన్నిక ప్రకటించడంతో తెలుగుదేశం వర్గాల్లో ఆనంద ఉత్సవాలు. ముఖ్యంగా అన్ని తానే బేబీ నాయన అందర్నీ ఒక్కతాటిపై తెచ్చి శరత్ కు పట్టం కట్టారు. ఇంతవరకు చైర్మన్ పదవి ఆశించిన గెంబలి శ్రీనివాసరావుకు పట్టణ పార్టీ అధ్యక్షునిగా పదవి బాధ్యతలు నాయన సోదరులు అప్పజెప్పారు. దీనిపై శ్రీనివాసరావు స్పందిస్తూ నాయన సోదరులు అందించిన ఈ పదవికి న్యాయం చేస్తానని తెలియజేశారు. మున్సిపల్ చైర్మన్ పదవి అధిరోహించిన రాంబరిక శరత్ మాట్లాడుతూ నాయని సోదరులుగా న్యాయం చేసి పట్టణ ప్రజల అసౌకర్యాలు వెంటనే స్పందించి నా వంతు సేవలు చేయుటకు కృషి చేస్తానని నాయన సోదరులు నన్ను నమ్మి ఈ పదవి అప్పజెప్పినందుకు వారికి జీవితాంతం రుణపడి ఉంటాను అన్నారు.డిఎస్పి భవ్య శ్రీ సీఐ కే సతీష్ కుమార్. బందోబస్తు పర్యవేక్షించగా. మున్సిపల్ కమిషనర్ ఎల్ విజయలక్ష్మి. తదితర అధికారులు పాల్గొన్నారు. బేబీ నాయన మున్సిపల్ ఆఫీస్ నుంచి క్రింద ఉన్న ప్రజలకు అభివాదం చేస్తున్న సమయంలో ప్రజలు ఆనందోత్సవాల వెల్లడించారు

నవధాన్యాలు సాగు.. నేలతల్లి బాగు

రామభద్రపురం, మే 19, ప్రభాతవార్త

రామభద్రపురం మండలం రొంపల్లి రైతు సేవా కేంద్రం వద్ద రొంపల్లి గ్రామంకి సంబంధించి అగ్రికల్చరల్, గ్రామ సర్పంచ్ భవిరెడ్డి శంకర్రావు ఆధ్వర్యంలో 18 రకాల విత్తనాలతో నవధాన్యాలు కలపడం జరిగింది నవధాన్యాలు సాగు, నేలతల్లి బాగు. నేల గుల్ల భారీ వానపాములు అభివృద్ధి చెందుతాయి జీవవైవిధ్యం పెరుగుతుంది నెలలో సేంద్రీయ కార్బన్ శాతము. పెరుగుతుంది. పంటలో కలుపు తగ్గుతుంది వరి పంటలో దిగుబడులు పెరుగుతాయి నేల కోతకు గురి కాదు అని ప్రకృతి వ్యవసాయ సిబ్బంది ఎల్ వన్ పి సూర్యలక్ష్మి రైతులకు తెలియపరచడం జరిగింది ప్రతి రైతు కూడా పొలములో నవధాన్యాలు వేసుకోవాలని తెలియపరచడం జరిగింది. హాజర్ గ్రామ పెద్దలు, రైతులు, భవిరెడ్డి ఈశ్వర్ రావు, భవిరెడ్డి నారాయణ రావు, భవిరెడ్డి వెంకట్రావు, మహిళా రైతులు తదితరులు పాల్గొనడం జరిగింది

తమ దుకాణాలు కొనసాగించండి

ఎమ్మెల్యే, ఎంపీలకు గరివిడి వర్తకులు వినతి

గరివిడి మే,19 ప్రభాత వార్త

తమ షాపులు తొలగించ కుండా ఆపాలని గరివిడి రైల్వే స్థలం లో వ్యాపారాలు చేసుకుంటున్న 75 మంది చిరు వ్యాపారులు చీపురుపల్లి ఎమ్మెల్యే కిమిడి కళా వెంకట రావు, విజయనగరం పార్లమెంట్ సభ్యులు కలిశెట్టి అప్పల నాయుడుకి వినతిపత్రం అందించారు స్థానిక టీడీపీ నాయకులు పాకలపాటి వర్మరాజు, తూట శ్రీను,సీరపు శ్రీను, మొండి దివాకర్, టేకు నరసింగ రావు ల ఆధ్వర్యంలో స్థానిక వర్తకులు ఎమ్మెల్యే, ఎంపీ ని కలసి తమ గోడు వెళ్లగక్కారు. అందుకు కలిశెట్టి, కిమిడి లు సానుకూలంగా స్పందించారు. రైల్వే ఉన్నతాధికారులు తో మాట్లాడి షాపులు తొలగింపు జరగకుండా ప్రయత్నిస్తా మని స్పష్టమైన హామీ ఇచ్చారు. అవసరమైతే రైల్వే మంత్రి తో మాట్లాడుతానని కలిశెట్టి వర్తకులతో పేర్కొన్నారు. గరివిడి పట్టణపరిధిలో గల రైల్వే స్థలం లో గత 50 ఏళ్లుగా 75 మంది చిరువ్యాపారులు దుకాణాలు పెట్టుకొనివ్యాపారులు చేసుకొని జీవిస్తున్నారు. ఈ నెల 14 న రైల్వే అధికారులు ఇక్కడి వ్యాపారులు కి కాళీ చేయాలని నోటీసులు జారీ చేశారు. ఈ నేపథ్యంలో తమ షాపులు కొనసాగించేవిధంగా చర్యలు చేపట్టాలని వ్యాపారులు ఎంపీ,ఎమ్మెల్యే ని కోరారు. తమ ఉపాధి కోల్పోకుండా చూడాలని వ్యాపారులు వారికి మొర పెట్టుకున్నారు. షాపులు తొలగిస్తే 300 కుటుంబాలు వీధిన పడతాయని వారు పేర్కొన్నారు.

రూ.2.8 కోట్లతో రహదారి పనులకు శంకుస్థాపన

కురుపాం, మే,19 ప్రభాత వార్త

నియోజకవర్గంలో ప్రతి గ్రామానికి పక్క రహదారి సౌకర్యం కల్పించాలన్నదే ప్రభుత్వ లక్ష్యమని ప్రభుత్వ విప్ , కురుపాం ఎమ్మెల్యే తోయక జగదీశ్వరి అన్నారు. సోమవారం కురుపాం మండలంలో గుజ్జువాయి గ్రామం నుండి డేరింగ్ పాడు గ్రామం వరకు 2.8 కోట్లు రూపాయల నిధులతో మంజూరైన నూతన బీటీ రహదారి నిర్మాణ పనులకు ఆమె భూమి పూజ చేసి, రోడ్డు నిర్మాణ పనులను ప్రారంభించారు. రాష్ట్రంలో అభివృద్ధే ధ్యేయంగా కూటమి ప్రభుత్వం పని చేస్తుందని ఆమె అన్నారు. ఈ కార్యక్రమంలో ఏఎంసీ చైర్మన్ కడ్రక కళావతి, మండల కన్వీనర్ కలిసిట్టి కొండయ్య, ఎంపీడీవో జె ఉమామహేశ్వరి, సర్పంచ్ నాగేశ్వరరావు, తెలుగు యువత అధికార ప్రతినిధి కోలా రంజిత్ కుమార్, నియోజకవర్గ మహిళా కార్యదర్శి వెంపటాపు భారతి, నాయకులు రంజిత్ కుమార్ నాయకో, సుబ్బలక్ష్మి, యువరాజ్, శంకర్, ప్రదీప్, సచివాలయ సిబ్బంది, కూటమి నాయకులు, అభిమానులు పాల్గున్నారు.

మహిళలు ఆర్థికంగా ఎదగాలి-ఎమ్మెల్యే

శృంగవరపుకోట, మే,19 ప్రభాత వార్త

మహిళలలు ఆర్థికంగా ఎదిగేందుకు ఎన్డీయే ప్రభుత్వం వినూత్న పథకాలను ప్రవేశ పెడుతుందని ఎమ్మెల్యే కోళ్ల లలితకుమారి తెలిపారు.ఆంధ్రప్రదేశ్ వెనుకబడిన తరగతుల సహకార ఆర్థిక సంస్థ ఆధ్వర్యంలో భాగంగాఎస్.కోట మండల కేంద్రంలోని శ్రీనివాస కాలనీలో సామూహిక భవనంలో ఏర్పాటు చేసిన మహిళల ఉచిత టైలరింగ్ శిక్షణా తరగతులను సోమవారం ఎమ్మెల్యే కోళ్ల ప్రారంభించారు.ఈసందర్భంగా ఆమె మాట్లాడుతూ మహిళలు ఆర్థికంగా నిలదొక్కుకునేందుకు ప్రభుత్వం అన్ని విధాలుగా కృషి చేస్తోందని తెలిపారు. ఈకార్యక్రమంలో రాష్ట్ర కార్యదర్శి రాయవరపు చంద్రశేఖర్, మండల పార్టీ అధ్యక్షులు జిఎస్ నాయుడు,మాజీ ఎంపీపీ రెడ్డి వెంకన్న, పట్టణ పార్టీ అధ్యక్షులు మల్లేశ్వరరావు, యూనిట్ ఇంచార్జ్ డోకుల అచ్చెం నాయుడు,ఐటీడీపీ రాష్ట్ర కార్యదర్శి చక్కా కిరణ్,నియోజకవర్గ అధ్యక్షులు అనకాపల్లి చెల్లయ్య,క్లస్టర్ ఇంచార్జ్ కాపుగంటి వాసు,పెదగాడ రాజు,సరిపల్లి సురేష్,గనివాడ బంగారు నాయుడు, రవీంద్ర,నరేష్,స్కూల్ కమిటీ చైర్మన్ రాజేంద్ర మరియు కూటమి నాయకులు కార్యకర్తలు పాల్గొన్నారు.

బడి సంచి బరువు తగ్గిందోచ్...

రెండు పుస్తకాలు కలిపి ఒకే పుస్తకం .. సెమిస్టర్ విధానాన్ని అమలు చేసిన విద్యా శాఖ...

శృంగవరపుకోట, మే,19 ప్రభాత వార్త

ఇన్నాళ్లు విద్యార్థులు బడి సంచి అధిక పుస్తకాల బరువుతో స్కూల్ కు వెళ్ళేందుకు నానా ఇబ్బందులు పడేవారు.ఇక ఈఏడాది నుంచి విద్యార్థులు ఎక్కువగా ఇబ్బందులు పడవలసి అవసరం ఉండదు.ఎందుకంటే రాష్ట్ర విద్యా శాఖ మంత్రి నారా లోకేష్ ఆదేశాలు మేరకు విద్యా శాఖ విద్యార్థుల బడి సంచి బరువు తగ్గించింది. పాఠ్యపుస్తకాల బరువును తగ్గించేందుకు సెమిస్టర్ విధానం అమలు చేసింది.రెండు పుస్తకాలు కలిపి ఒకే పుస్తకంగా ముద్రించారు.ఒకటవ తరగతి నుంచి తొమ్మిదో తరగతి వరకు సెమిస్టర్ విధానంలో పాఠ్యపుస్తకాలు ముద్రించారు.ఒకటి,రెండు తరగతులకు సంభందించి తెలుగు,ఆంగ్లం,లెక్కలు కలిపి ఒక పాఠ్యపుస్తకంగా ముద్రించారు.అదేవిధంగా వర్క్ బుక్ లను కలిపి మరోటి ముద్రించారు.ఒకటి రెండు తరగతులు కలిపి వీరికి రెండు పుస్తకాలు ఉంటాయి.ఇక 3,4,5 తరగతులకు సంభందించి తెలుగు,ఆంగ్లం కలిపి ఒక పుస్తకం,గణితం,ఈవీఎస్ కలిపి మరోక పుస్తకంగా ముద్రించారు.ఇలాగే వర్క్ బుక్ లను ముద్రించారు.వీరికి నాలుగు పుస్తకాలు ఉంటాయి.అలాగే 6,7,8,9 తరగతులకు సంభందించి తెలుగు,ఆంగ్లం,హిందీ మూడు బాషలు కలిపి ఒక పుస్తకంగా ముద్రించారు. ఇందులో 8,9తరగతుల్లో జీవశాస్త్రం, భౌతిక-రసాయనశాస్త్రాలు కలిపి ఒకే పుస్తకంగాను, సాంఘీక శాస్త్రంలో భౌగోళిక,చరిత్ర, ఆర్థిక,పౌరశాస్త్రాలు కలిపి ఒక పుస్తకంగా ముద్రించారు.ఇక పదో తరగతికి సెమిస్టర్ విధానం లేదని తెలుస్తోంది.ఒకటవ తరగతి నుంచి తొమ్మిదో తరగతి వరకు సెమిస్టర్ విధానంలో పాఠ్యపుస్తకాలు ముద్రించడంతో పుస్తకాల సైజు తగ్గింది.దీంతో విద్యార్థుల బడి సంచి బరువు ఇక తగ్గినట్లే మరి.

కమ్యూనిస్టు ఉద్యమ నేత పుచ్చలపల్లికి నివాళులు అర్పించిన కార్మిక నాయకులు

గరివిడి మే,19 ప్రభాతవార్త

కమ్యూనిస్టు ఉద్యమ నేత పుచ్చలపల్లి సుందరయ్య వర్ధంతి సందర్భంగా స్థానిక ప్రజా సంఘాల కార్యాలయంలో కార్మిక నాయకులు ఘనంగా నివాళులర్పించారు .సుందరయ్య చిత్ర పటానికి పూలమాలలు వేసి శ్రద్ధాంజలి ఘటించిన నాయకులు ఆయన నిబద్ధత, నిజాయతీ ప్రజలకు అందించిన సేవలను మననం చేసుకున్నారు. ఆ మహనీయుని అడుగుజాడల్లో నడవాలని వక్తలు కోరారు కార్యక్రమంలో సీఐటీయూ జిల్లా నాయకులు టి వి రమణ, అంబళ్ల గౌరినాయుడు, ఈ పి ఎఫ్ పెన్షనర్లు సంఘ అధ్యక్షుడు జె విశ్వనాధరాజు,నాయకులు ఓ ఎస్ ఎన్ మూర్తి,షేక్ సలీం, బి.జగదీష్, ముకేశ్ సింగ్, ఉత్తరావల్లి ప్రకాష్ తదితరులు పాల్గొన్నారు.

సిరిమాను తిరువీధి సంధర్భంగా కరెంట్ కట్ : ఏడీఈ

సాలూరు, మే,19 ప్రభాతవార్త

సాలూరులో శ్రీ శ్యామలాంబ అమ్మవారి పండగ ఉత్సవాల నేపథ్యంలో పట్టణంలో సిరిమాను తిరువీధి సందర్భంగా నేడు అనగా మంగళవారం విద్యుత్ సరఫరా ఉడదని విద్యుత్ శాఖ ఎగ్జిక్యూటివ్ డిప్యూటీ ఇంజనీర్ వీరంకి. రంగారావు క్లారిటీ ఇచ్చారు. ఆయన తెలియజేసిన వివరాల ప్రకారం అమ్మవారి ఉత్సవాలలో భాగంగ సిరిమాను పట్టణంలో ఊరేగింపు ఉంటుందని అందు వలన మధ్యాహ్నం 3 గంటల నుండి పవర్ కట్ చేస్తున్నామని తెలిపారు.దీనివలన నాయుడు వీధి నుండి చుట్టుపక్కల ఉన్న పలు వీధుల్లో విద్యుత్ సరఫరా ఉండదన్నారు. పట్టణ ప్రజలు సహకరించాలని అలాగే శ్రీ శ్యా మలాంబ అమ్మవారి పండుగ చుట్టాలు బంధువులతో ఆనందంగా జరుపుకోవాలని కోరారు.

అప్పులు బాధ తాళలేక యువకుడు ఆత్మహత్య

గరివిడి మే,19 ప్రభాత వార్త

మండలంలోని శివరాం గ్రామానికి చెందిన కుమిలి భాస్కర రావు (27)అనే యువకుడు అప్పులు బాధ తాళలేక సోమవారం ఉదయం ఇంట్లో ఉరివేసుకుని ఆత్మహత్య కు పాల్పడ్డాడు. గ్రామంలో పలువురు దగ్గర అప్పులు చేసిన భాస్కర రావు,అప్పలు తీర్చమని వారి నుండి వత్తిడి రావడంతో మనస్తాపానికి గురై ఆత్మహత్య కు పాల్పడ్డాడు. గరివిడి ఎస్ ఐ. బి.లోకేశ్వ రావు కేసు నమోదు చేసి దర్యాప్తు చేస్తున్నారు.

నేడు శ్రీ తుడుపులమ్మ తల్లి పండుగ

వేపాడ, మే19,ప్రభాతవార్త

వేపాడ మండలం నీలకంఠరాజపురం గ్రామంలో వెలసి ఉన్న శ్రీశ్రీశ్రీ తుడుపులమ్మ తల్లి గ్రామ దేవత పండగ మహోత్సవాన్ని నేడు (మంగళవారం) వైభవంగా నిర్వహించడానికి అన్ని ఏర్పాట్లు పూర్తి చేసినట్టు ఉత్సవ కమిటీ సభ్యులు తెలిపారు. ఈ పండగ మహోత్సవం సందర్భంగా జిల్లా స్థాయి ఎడ్ల పరుగు పోటీలు నిర్వహిస్తున్నామని, ఆసక్తి కలవారు ముందుగా నామినేషన్ రుసుము 200 రూపాయలు చెల్లించి వారి పేర్లు నమోదు చేసుకోవాలని కోరారు. తెల్లవారుజాము నుండి అమ్మవారికి ప్రత్యేక పూజలు తో పాటు, తప్పెడ గుళ్ళు, మహిళా కోలాటం, రాత్రి 8 గంటల నుండి విశాఖపట్నం వారిచే డాన్స్ బేబీ డాన్స్ కార్యక్రమం, బాణసంచా పోటీలు నిర్వహిస్తున్నామని, భక్తులు అధిక సంఖ్యలో పాల్గొని అమ్మవారికి మొక్కులు చెల్లించుకుని,తీర్థప్రసాదాలు స్వీకరించాలని కోరారు.

రైతు విభాగం జిల్లా అధ్యక్షునిగా మంత్రి అప్పలనాయుడు

దత్తిరాజేరు, మే19,ప్రభాతవార్త

వైసిపి అధినేత వైయస్ జగన్మోహన్ రెడ్డి ఆదేశాల మేరకు విజయనగరం జిల్లాలో వైసిపి పార్టీ నాయకులకు కార్యకర్తలకు వివిధ శాఖల విభాగ పదవులను జిల్లా పరిషత్ కార్యాలయంలో సోమవారం పార్టీ పెద్దలు నియమించారు. ఈ నియామకంలో దత్తిరాజేరు మండలం టీ బూర్జు వలస గ్రామానికి చెందిన మంత్రి అప్పల నాయుడుకి రైతు విభాగాల జిల్లా అధ్యక్షు పదవిని అప్పగించారు. పార్టీ అధిష్టానం నాకు పదవి రావడానికి కృషి చేసిన పెద్దలు మాజీమంత్రి బొత్స సత్యనారాయణ జిల్లా పరిషత్ చైర్మన్ మజ్జి శ్రీనివాసరావు గజపతిన నియోజకవర్గ మాజీ ఎమ్మెల్యే బొత్స అప్పల నరసయ్యకు అభినందనలు, కృతజ్ఞతలు తెలిపాను అన్నారు వైయస్సార్ పార్టీని బలోపేతం చేసి వచ్చే శాసనసభ ఎన్నికల్లో పార్టీ అఖండ విజయానికి కృషి చేస్తానన్నారు.

బోనెలపై అలజంగి ఫైర్

పార్వతీపురం, మే19, ప్రభాతవార్త

ఎమ్మెల్యే బోనెల విజయ్ చంద్ర హయాంలో గడిచిన 11 నెలలో పట్టణంలో ప్రధాన సమస్యలైనా త్రాగునీరు, డంపింగ్ యార్డ్ లపై సాధించిన ప్రగతి ఏమిటో చెప్పాలని మాజీ వైసిపి ఎమ్మెల్యే అలజంగి జోగారావు అన్నారు. ఇటీవల నియోజకవర్గంలో నిర్వహించిన మహానాడు సందర్భంగా స్థానిక టిడిపి ఎమ్మెల్యే తనపై చేసిన ఆరోపణలకు స్పందిస్తూ స్థానిక వైసిపి క్యాంప్ ఆఫీస్ లో విలేకరుల సమావేశాన్ని నిర్వహించారు ఈ సందర్భంగా ఆయన మాట్లాడుతూ టిడిపి ప్రభుత్వం వచ్చిన తర్వాత స్థానిక ఎమ్మెల్యే ఈ 11 నెలల కాలంలో అధికారులను, ప్రజలను వేధించడం, సెటిల్మెంట్లు, దండాలు తప్ప ప్రజలకు చేసింది ఏమీ లేదని అన్నారు. ఈ క్రమంలోనే రెవిన్యూ రికార్డ్ లు టెంపర్ చేయమని ఎంమ్మెల్యే ఎంఆర్ఓ ను గత మూడు నెలలుగా వేధిస్తున్నారని అన్నారు. ఈమధ్య ఎమ్మార్వో జరిగిన వివాదం దానికి సంబంధించిందేనని అన్నారు. బడిదేవ కొండ మైనింగ్ విషయం లో అక్కడి వారు గ్రామదేవత వుంది అని అభ్యంతరాలు చెప్పినా మైనింగ్ కి సిఫార్సు చేశారని అన్నారు. ఈయన వేధింపులు తట్టుకోలేక ఎంఆర్ఓ జయలక్ష్మి మూడు నెలల క్రితం సెలవు పెట్టారు అని అన్నారు. రేషన్ డీలర్, అంగన్వాడీ ఉద్యోగాలు అమ్ముకున్నారని ఎమ్మెల్యే పై పత్రికల్లో వార్తలు వచ్చాయి అని అన్నారు. ఈయనపై ఉపాధి హామీ పనుల్లో కూడా లంచం డిమాండ్ చేస్తున్నారు అన్న ఆరోపణలు ఉన్నాయని అన్నారు. గోశాల నిర్మాణాల్లో కూడా కప్పం కట్టించుకుంటున్నారని అన్నారు. ఆయన అంత నీతిపరుడే అయితే ఎలక్షన్ టైం లో ఆఫ్రి డేవిడ్ లో ఇచ్చిన దానికంటే ఇప్పుడు ఉన్న ఆస్తి ఏంటని అన్నారు. లంచాలు తీసుకోపోతే ఇప్పుడు వాడుతున్న ఫార్చ్యూనర్ కార్, %ఇఖఎ%700 కార్ గానీ, విజయనగరం లో ఉన్న అపార్ట్మెంట్ గానీ ఎలా వచ్చాయి అని అన్నారు. ఆఖరికి మున్సిపల్ కమిషనర్ కూడా తనతో స్వయంగా తాను డబ్బులు ఇచ్చి ఇక్కడ పోస్టింగ్ కి వచ్చానని అన్నారని అన్నారు. నిజంగా ఎమ్మెల్యే నీతిపరుడే అయితే, అవినీతి ఎరగని వారే అయితే వీటన్నిటికీ సమాధానం చెప్పాల్సిన బాధ్యత ఉందని అన్నారు. ఈ కార్యక్రమంలో వైసిపి కార్యకర్తలు, నాయకులు పాల్గొన్నారు.

వసతి గృహాలను పరిశీలించిన న్యాయమూర్తి

కురుపాం, మే19, ప్రభాతవార్త

కురుపాం గ్రామంలో పలు పరిస్థితి గృహాలను పరిశీలించి వాటి స్థితిగతులను మండల్ లీగల్ సర్వీసెస్ చైర్మన్ ,ఫస్ట్ క్లాస్ మెజిస్ట్రేట్ సౌమ్య జాస్పిన్ తెలుసుకున్నారు. సోమవారం కురుపాం లో గల గిరిజన సంక్షేమ వసతి గృహము, గిరిజన సంక్షేమ బాలికల వసతి గృహము, బీసీ ఎస్సీ వసతి గృహాలు మోడల్ స్కూల్, కేజీబీవీ స్కూలు లను తనిఖీ చేశారు. ఈ కార్యక్రమంలో కోర్ట్ పోలీస్ సిబ్బంది ఆరిక వేణు మండల లీగల్ సర్వీసెస్ సిబ్బంది శ్రీనివాస్ తదితరులు పాల్గొన్నారు.

డీఈవో కార్యాలయ ముట్టడికి ఉపాధ్యాయులు తరలిరావాలి

దత్తిరాజేరు, మే19, ప్రభాతవార్త

పిఆర్‌టియు యుటిఎఫ్ సంఘాల నాయకులు ఉపాధ్యాయులు మే 21న చేపట్టబోయే డిఈఓ కార్యాలయం ముట్టడికి ఉపాధ్యాయుల తరలిరావాలని తెలిపారు ఉపాధ్యాయ సంఘాలు ఐక్యవేదిక పిలుపు మేరకు దత్తిరాజేరు యుటిఎఫ్ కార్యాలయంలో మం డల ఉపాధ్యాయ సంఘాల సమావేశం సోమవారం నిర్వహించారు. సంఘ నాయకులు మాట్లాడుతూ పాఠశాలల పునర్వ్యవస్థీకరణ పదోన్నతలు మరియు బదిలీలు పలు డిమాండ్‌లుతో కూడిన సమస్యలు పరిష్కారం ఉపాధ్యాయులు ఆరోజు ఉదయం 9 గంటలకి కలెక్టరేట్ వద్దకు చేరుకొని ముట్టడి కార్యక్రమం విజయవంతం చేయాలని పిలుపునివ్వడం జరిగిందన్నారు. యూటీఎఫ్ నాయకులు సత్య నారాయణ సన్యాసిరావు పిఆర్‌టియు నాయకులు లక్ష్మణరావు పిడి అసోసియేషన్ నాయకులు గురునాయుడు పాల్గొన్నారు

విజయనగరం పార్వతీపురం మన్యం వార్త
25 Glorious years

స్వ.నందమూరి తారక రామారావు నూతన విగ్రహావిష్కరణ

విజయనగరం, మే 19, ప్రభాతవార్త ప్రతినిధి

విజయనగరంలోని నగరపాలక సంస్థ కార్యాలయం జంక్షన్‌లో తెలుగుదేశం పార్టీ వ్యవస్థాపక అధ్యక్షుడు స్వర్గీయ నందమూరి తారక రామారావు నూతన విగ్రహాన్ని టీడీపీ రాష్ట్ర అధ్యక్షుడు పల్లా శ్రీనివాస రావు ఆవిష్కరించారు. ఈ కార్యక్రమంలో విజయనగరం పార్లమెంటరీ నియోజకవర్గం అధ్యక్షుడు కిమిడి నాగార్జున, పార్లమెంట్ సభ్యుడు కలిశెట్టి అప్పలనాయుడు, శాసనసభ్యురాలు పూసపాటి అదితి విజయలక్ష్మి గజపతి రాజుతో పాటు పార్టీకి చెందిన పలువురు నాయకులు, కార్యకర్తలు పాల్గొన్నారు.

నాటు సారాయి రహిత మండలంగా "మెంటాడ" : ఎక్సైజ్ సీఐ జనార్ధన్

గజపతినగరం మే 19, ప్రభాతవార్త

తమ సర్కిల్ స్టేషన్ పరిధిలోని గల మెంటాడ మండలాన్ని నాటు సారాయి రహిత మండలముగా ప్రకటించినట్లు ఎక్సైజ్ సర్కిల్ ఇన్స్పెక్టర్ జె. జనార్దన్ రావు తెలిపారు. సోమవారం ఆయన విలేకరులతో మాట్లాడుతూ, నాటు సారాయి నిర్మూలనకై ప్రభుత్వము ప్రతిష్టాత్మకంగా ప్రారంభించిన నవోదయం 2.%బా% కార్యక్రమాన్ని మెంటాడ మండలంలో విస్తృతంగా ప్రజల్లోకి తీసుకు వెళ్ళమన్నారు. నాటు సారాయి ఆనవాళ్లు ఉన్న గ్రామాల్లో గ్రామ కమిటీలు ఏర్పాటు చేసి, కమిటీల తీర్మానం మేరకు ఆ గ్రామాలను ఒక్కొక్కటిగా నాటు సారాయి రహిత గ్రామాలుగా ప్రకటించమన్నారు. ఇందులో భాగంగానే సోమవారం మెంటాడ ఎంపీడీవో కార్యాలయంలో మెంటాడ ఎంపీపీ రెడ్డి సన్యాసినాయుడు ఆధ్వర్యంలో ఎంపీడీవో ఏ. భానుమూర్తి, తహసీల్దార్ కె. శ్రీనివాసరావు, ఎస్సై కె. సీతారామ్ లతో కూడిన మండల స్థాయి కమిటీ సమావేశం నిర్వహించి మెంటాడ మండలాన్ని నాటు సారా రహిత మండలంగా ప్రకటించడం జరిగిందన్నారు. మెంటాడ మండలం లో నాటు సారా ప్రభావితమైన సి- కేటగిరి గ్రామాలైన ఆంధ్ర, లోతుగెడ్డ, గుర్ల తమ్మరాజు పేట, పోరాం, వనిజ గ్రామాలలో నాటు సారాయి వలన కలుగు అనర్థాల గురించి అవగాహన సదస్సులు విస్తృతంగా చేపట్టామన్నారు. గ్రామ కమిటీలు, మండల కమిటీ ఏర్పాటు చేసి, నిరంతర పర్యవేక్షణ ద్వారా ఈ నెలలో నాటు సారాయి రహిత గ్రామాలు గా డిక్లేర్ చేయడం జరిగిందన్నారు. ఈ క్రమంలోనే సోమవారం జరిగిన మండల కమిటీ సమావేశంలో సమిష్టి నిర్ణయం తో మెంటాడ మండలం ను నాటు సారాయి రహిత మండలంగా ప్రకటించినట్లు పేర్కొన్నారు.

ఆపరేషన్ సింధూర్లో సైనికుల సేవలు మరువలేనివి

ఎంఎల్ఎ లోకం నాగమాధవి - నెల్లిమర్లలో ఘనంగా తిరంగా ర్యాలీ

నెల్లిమర్ల, మే 19, ప్రభాతవార్త

ఆపరేషన్ సిందూర్లో మన దేశ సైనికుల వీరోచిత సేవలు మరువలేనివని ఎంఎల్ఎ లోకం నాగమాదని అన్నారు. ఆపరేషన్ సింధూర్ విజయోత్సవాన్ని పురస్కరించుకుని కూటమి పార్టీల ఆధ్వర్యంలో నెల్లిమర్లలో సోమవారం సాయంత్రం నిర్వహించిన భారీ ర్యాలీని ఎంఎల్ఎ నాగమాదవి జెండా ఊపి లాంఛనంగా ప్రారంభించారు. స్థానిక మిమ్స్ మెడికల్ కళాశాల వద్ద ప్రారంభ మైన ఈ ర్యాలీ రామతీర్థం జంక్షన్, నగర పంచాయతీ కార్యాలయం, స్టేట్ బ్యాంకు ప్రాంతాల మీదుగా మొయిద జంక్షన్ వరకు సాగింది. ఈ సందర్భంగా పెద్ద ఎత్తున నినాదాలు చేశారు. స్థానిక మొయిద జంక్షన్ వద్ద పలువురు సైనికులనుబీ రిటైర్డ్ సైనికులను ఎంఎల్ ఎ నాగమాదని, ఎపి మార్క్ ఫెడ్ చైర్మన్ కరోతు బంగార్రాజు ల చేతుల మీదుగా తదితరులు మనంగా సత్కరించారు. ఈ సందర్భంగా ఆమె మాట్లాడుతూ దేశ రక్షణులో సైనికుల సేవలు చిరస్కరణీయమని అన్నారు. ప్రాణాలకు తెగించి దేశ ప్రజలను దక్షిస్తున్నారని వారి సేవలను మరువలేమని అన్నారు. ప్రతి ఒక్కరు. సైనికులను గౌరవించాల్సిన బాధ్యత ఎంతైనా ఉందని అన్నారు. ఈ కార్యక్రమంలో మార్క్ ఫెడ్ చైర్మన్ బంగార్రాజు మాట్లాడుతూ ఆపరేషన్ సింధూర్ మన సైనికులు సరిహద్దులను రక్షించడమే కాకుండా దేశ గౌరవాన్ని ప్రపంచ వేదికపై నిలబెట్టారని అన్నారు. కార్యక్రమంలో బంగార్రాజు తో పాటు టిడిపి జిల్లా అధ్యక్షుడు కి మిడి నాగార్జున. మాజీ అధ్యకుడు మహంతి చిన్నం నాయుడు డెంకాడ మాజీ ఎంపిపి కంది చంద్రశేఖరరావు. -మాజీ జెడ్ పి టి సి పతివాడ అప్పలనారాయణ రాష్ట్ర కార్యదర్శి పతివాడ తమ్మినాయుడు, మహంతి శంకరరావు. జనసేన నాయకులు చనమల్లు వెంకటరమణ, రవ్వ నాని ఎం ఎంనాయుడు. జన ప్రసాద్, అప్పికొండ రవికుమార్, కరుమజ్జి గోవిందరావు, ఎడ్ల గోవిందరావు, పతివాడ గోవిందరావు, మజ్జి రాంబాబు, మాత మురళి మోహన్, కాళ్ల మహేష్, బిజెపి నియోజక వర్గ నాయకులు బూర్లే శ్రీధర్, మైపాడ ప్రసాద్, చందక గోవిందరావు, నిమ్స్ వైద్య కళాశాల డీన్ డాక్టర్ లక్ష్మీ కుమార్, డాక్టర్ రఘురాం, ఏ ఓ గణేష్, హెచ్ఆర్ జనరల్ మేనేజర్ ఆరిపాక శ్రీనివాసరావు, నాలుగు మండలాల అధికారులు ఉద్యోగులు, మిమ్స్ వైద్య విద్యార్థులు, డ్వాక్రా మెప్మా ప్రతినిధులు పెద్ద సంఖ్యలో పాల్గొన్నారు.

ఘనంగా పుచ్చలపల్లి సుందరయ్య 40వ వర్ధంతి

గజపతినగరం, మే19, ప్రభాతవార్త

కామ్రేడ్ పుచ్చలపల్లి సుందరయ్య 40 వర్ధంతి సోమవారం గజపతినగరంలో సిఐటియు ఆధ్వర్యంలో ఘనంగా జరిగింది. తొలిత పెయింటర్స్ యూనియన్ నాయకులు ఏమండి నరసింహారావు ,అడపా అప్పలరాజు, పంచాయతీ కార్మిక సంఘం నాయకులు కనకరాజు, డప్పు కళాకారుల సంఘ నాయకులు రాములు సుందరయ్య చిత్రపటానికి పూలమాలవేసి నివాళులర్పించారు. ఈ సందర్భంగా వ్యవసాయ కార్మిక సంఘం జిల్లా అధ్యక్షులు జి శ్రీనివాస్ మాట్లాడుతూ, భారత దేశ

గ్యాస్ డెలివరీ బాయ్స్ బాదుడే బాదుడు.!

రాజాం, మే 19 ప్రభాతవార్త:
ఆంధ్రప్రదేశ్ రాష్ట్రంలో గ్యాస్ డెలివరీ చేసే సమయంలో వినియోగదారుడు నుంచి 5 కిలోమీటర్లు పరిధిలో వరకు ఉచితంగా సిలిండర్లు డెలివరీ చేయాలి. అలాగే 5 కిలోమీటర్ల నుండి 10 కిలోమీటర్ల వరకు 20 రూపాయలు, 15 కిలోమీటర్లు వరకు 30 రూపాయలు వసూలు చేయాలి. వీటికి భిన్నంగా ప్రభుత్వ ఆదేశాలు బేఖాతరు చేస్తూ కొన్ని గ్యాస్ ఏజెన్సీలు వినియోగదారుల నుండి అడ్డంగా డెలివరీ చేసే సమయంలో అధిక చార్జీలు వసూలు చేస్తున్నారు. ఈ తరుణంలో రాజాం పట్టణంలో బొబ్బిలి రోడ్డులో ఉన్న లక్ష్మి గ్యాస్ ఏజెన్సీకి చెందిన డెలివరీ బాయ్స్ గ్యాస్ సిలిండర్ డెలివరీ చేసే సమయంలో పట్టణ పరిధిలో 5 కిలోమీటర్లు ఉన్న వినియోగదారుల నుండి 20 రూపాయలు ముక్కు పిండి వసూలు చేస్తున్నారు. ప్రస్తుత కాలంలో గ్యాస్ సిలిండర్ ధరలు విపరీతంగా పెరిగిపోతున్న తరుణంలో కూడా అదనంగా 20 రూపాయల నుంచి అంతకుమించి వసూలు చేస్తున్నారు. ఈ విధంగా గ్యాస్ సిలిండర్ డెలివరీ చేసే సమయంలో అధిక మొత్తంలో వసూలు చేస్తున్న సంబంధిత అధికారులు ఎటువంటి చర్యలు చేపట్టకపోవడం చెప్పుకోదగ్గ విషయంగా మారింది. ఇలా అధికారులు పట్టించుకోకపోవడంతో గ్యాస్ ఏజెన్సీ వాళ్లు ఇష్టానుసారంగా వియోగదారులపై అధిక మొత్తంలో డెలివరీ చార్జీలు వసూలు చేస్తూ నడ్డి విరిసే ప్రయత్నం చేస్తున్నారు. ఇటువంటి గ్యాస్ ఏజెన్సీలు నిర్వాకంపై సంబంధించిన రెవిన్యూ అధికారులు చర్యలు చేపట్టవలసిన బాధ్యత ఎంతైనా ఉంది.

పిడుగులు, ఉరుముల నుంచి ఎలా బయటపడాలో తెలుసుకోవాలి

కోటబొమ్మాళి, మే 19 ప్రభాతవార్త

సన్నజీవాల కాపరులకు పిడుగులు, ఉరుముల వంటి విపత్కర పరిస్థితులు వచ్చినపుడు ఎలా బయటపడాలో తెలుసుకోవాలని ఎంపీడీవో కె.ఫణీంద్రకుమార్, తహసీల్దార్ ఎస్.అప్పల రాజు, పశువైద్యాధికారి ఎల్.కిరణ్‌కుమార్‌లు అన్నారు. కలెక్టర్ ఆదేశాలు మేరకు సోమవారం స్థానిక తహసీల్దార్ కార్యాలయంలో వీరు మండలంలోని సన్నజీవాల (గొర్రెలు/మేకలు) పెంపకందారులు, రైతులతో తుఫానులు, పిడుగులు, ఉరుములు వంటి విపత్కర పరిస్థితులు వచ్చినపుడు తీసుకోవలసిన జాగ్రత్తలపై అవగాహన సదస్సు నిర్వహించారు. వాతావరణ సూచనలను గమనించి ఉరుములు, మెరుపులతో కూడిన వర్షం పడుతున్నప్పుడు బయట పనులు, కార్యక్రమాలు వీలైనంత వరకు ఆపుకోవలని, పొలాల్లో పనిచేసే రైతులు, బహిరంగ ప్రదేశాల్లో పని చేసేవారు, పశు కాపరులు, గొర్రెల కాపరులు సురక్షితమైన భవనాలలోకి వెళ్ళాలని, బహిరంగ ప్రదేశాలలో ఉన్నట్లయితే సురక్షిత ప్రాంతాలకు వెళ్లాలి, లేకుంటే రబ్బరు చెప్పులను ధరించి చెవులను మూసుకొని మోకాలిపై కూర్చోవాలని. ఇంట్లో ఉన్నట్లయితే కిటికీలు, తలుపులు మూసివేయాలని, ఉరుముల శబ్దం ఆగిపోయిన తర్వాత కూడా 30 నిమిషాల వరకు ఇంట్లోనే ఉండి రక్షణ పొందాలన్నారు. పిడుగు బాధితుడిని సత్వరమే దగ్గరలోని ఆరోగ్య కేంద్రానికి తరలించాలన్నారు. ఉరుములు, మెరుపులు సంభవించినప్పుడు చెట్ల క్రింద, చెట్ల సమీపంలో, టవర్లు, చెరువుల దగ్గర ఉండరాదని, బహిరంగ ప్రదేశాలలో ఉన్న షెడ్లు, ఇంటిపైన, ఇతర చిన్న నిర్మాణాలలో ఉండరాదని, ఎలక్ట్రికల్/ఎలక్ట్రానిక్ వస్తువులు, ఇతర పరికరాలు, చార్జిడ్ ఫోన్లు/మొబైల్స్ వినియోగించరాదని, పిడుగుల సమయంలో స్నానం చేయడం, చేతులను కడగటం, నీటిలో ఉండటం లాంటివి చేయరాదని, మోటారు సైకిళ్ళు, ట్రాక్టర్లు, వ్యవసాయ పనిముట్లు, ట్రాన్స్‌ఫార్మర్‌కు, వేలాడుతున్న విద్యుత్ తీగలకూ మరియు ఇతర ఇనుప వస్తువులకు దూరంగా ఉండాలన్నారు. ఈ కార్యక్రమంలో మండల పశువైద్య సిబ్బంది, గొర్రెల పెంపకందారులు బొడ్డు రమణ, కొర్రాయి అప్పన్న, వంజరాపు ప్రసాద్ తదితర సన్న జీవాల పెంపకందారులు పాల్గొన్నారు.

రేపు పాలకొండలో మెగా జాబ్ మేళా

వీరఘట్టం, మే 19 ప్రభాతవార్త:
ఈ నెల 21వ తేదీ ఉదయం 10 గంటల నుండి సాయంత్రం వరకు పాలకొండలోని శ్రీ సత్యసాయి డిగ్రీ కళాశాలలో మెగా జాబ్‌మేళాను నిర్వహించనున్నట్లు ఎమ్మెల్యే నిమ్మక జయకృష్ణ క్యాంప్ కార్యాలయం నుండి సోమవారం ఒక ప్రకటనలో తెలిపారు. ఈ జాబ్ మేళాలో 5 అంతర్జాతీయ ఫార్మా కంపెనీలు పాల్గొంటాయని, అర్హత కలిగిన వారికి 600 ఉద్యోగాలకు ఆయా కంపెనీలు అవకాశం కల్పిస్తాయని వారు తెలిపారు. ఎమ్మెల్యే నిమ్మక జయకృష్ణ అధ్వర్యంలో ఉపాధి కల్పనలో భాగంగా మెగా జాబ్ మేళాను నిర్వహిస్తున్నట్లు వారు తెలిపారు. ఇంతటి చక్కటి అవకాశాన్ని నిరుద్యోగ యువతీ యువకులు సద్వినియోగం చేసుకోవాలని వారు కోరారు. పదో తరగతి, ఇంటర్, ఐటీఐ, బిఎస్సీ (పాస్/ఫెయిల్), ఎంఎస్సి చదివిన అభ్యర్థులు అర్హులని వివరించారు. మరిన్ని వివరములకు 9490800213, 6303204295, 8142194787 ఫోన్ నెంబర్లను సంప్రదించాలన్నారు.

అధికారులతో సమీక్షించిన పియుసి చైర్మన్ 'కూన'

ఆముదాలవలస, మే19 (ప్రభాతవార్త)
ఎమ్మెల్యే, శాసనసభ పియుసి కమిటీ చైర్మన్ కూన రవికుమార్ వివిధ ప్రభుత్వ రంగ సంస్థలకు సంబంధించిన అధికారులతో కలిసి రాజధాని అమరావతిలో అసెంబ్లీ కమిటీ హాల్‌లో పియుసి మీటింగ్ సోమవారం నిర్వహించారు. ఈ సందర్భంగా ఎమ్మెల్యే రవికుమార్ సంస్థ యొక్క పనితీరు వాటి నిర్వహణ వివిధ సంస్థల అధికారులతో సమీక్ష నిర్వహించారు.

శ్రీముఖలింగంలో పోటెత్తిన భక్తులు

జలుమూరు, మే 19 ప్రభాతవార్త
సుప్రసిద్ధ దక్షిణ కాశీగా పేరుగాంచిన శ్రీముఖలింగంలో వైశాఖ మాసం నాలుగో సోమవారం సందర్భముగా భక్తులు ఇతర జిల్లాలు, రాష్ట్రాల నుండి స్వామివారిని దర్శించుటకు బారులు తీరారు. భక్తులు వేకువజామున వంశధార నదీ తీరంలో స్నానములు చేసి స్వామి వారిని దర్శించుకోవడానికి ఆలయంలో అధిక సంఖ్యలో పోటెత్తారు. భక్తులకు దర్శన విషయములో అన్ని సదుపాయాలు కల్పించినట్లు ఆలయ ఏవో ప్రభాకర్‌రావు పేర్కొన్నారు.

రెవిన్యూ లీలలతో ఇక్కట్లు

-వారసత్వ ఆస్తులపై ఫిర్యాదు

సంతబొమ్మాళి, మే 19 ప్రభాతవార
అక్రమ రిజిస్ట్రేషన్లు చేస్తూ భూమిని ఒకరి పేరు మీద నుంచి ఇంకొకరి పేరు మీద మారుస్తూ రెవిన్యూ అధికారులు అక్రమాలకు పాల్పడుతున్నారు. అధికారులు ఇష్టారాజ్యంగా వ్యవహరించడంతో అసలు బాధితులు తీవ్రంగా నష్టపోతున్నారు. అధికారులు డబ్బులు తీసుకొని ఈ తతంగమంతా నడిపిస్తు న్నట్లు పలువురు ఆరోపిస్తున్నారు. తహశీల్దార్ కార్యాలయం నుండి చిన్న స్థాయి నుంచి పెద్ద స్థాయి వరకు ముడుపులు తీసుకొని అక్రమాలకు పాల్పడుతున్నట్లు విమర్శలు ఉన్నాయి.

ఇటీవల ఓ సంఘటన:

మండలంలో కాశీపురం గ్రామానికి చెందిన అట్టాడ భానుమతికి సంబంధించి వారసత్వ ఆస్తులపై కుమార్తెనైన నన్ను కనీసం సంప్రదించకుండా ఇతరుల పేరున ఎలా నమోదు చేశారని తహశీల్దార్ హేమసుందర్‌కు సోమవారం దిక్కుల సుమతి ఫిర్యాదు చేశారు. తన తల్లి భానుమతి ఏడేళ్లుగా తన వద్దనే ఉన్నదని గత నెల 22వ తేదీన అనారోగ్యంతో మృతి చెందిందని అన్నారు. ఈమె పేరున కాశీ పురం, బృందావనం, కోటపాడు గ్రామాల్లో సుమారు 13 ఎకరాల భూమి ఉన్నది. డెత్ సర్టిఫికెట్, లీగల్ హెయిర్, ఎఫ్ఎంసి సర్టిఫికెట్లు ఇవ్వకుండా నా తమ్ముళ్లు అయిన అట్టాడ జనార్దన్‌రావు, అట్టాడ చక్రవర్తి, అతని భార్య అట్టాడ సునీతల పేరున ఏ విధంగా భూమిని బదలాయించారని అన్నారు. వారి పేరున బిలు వస్తున్నాయని తెలిపారు. వారసత్వంగా వచ్చిన భూమిని తనను కనీసం సంప్రదించకుండా, నా సంతకం లేకుండా ఏ విధంగా ఇతరుల పేరున నమోదు చేశారని ప్రశ్నించారు. దీనిపై విచారణ చేపట్టి అక్రమాలకు పాల్పడిన రెవెన్యూ అధికారులపై చర్యలు తీసుకోవాలని, తమకు న్యాయం చేయాలని కోరారు.ఇక్కడ న్యాయం జరగకపోతే జిల్లా కలెక్టర్‌కు ఫిర్యాదు చేస్తానని తెలిపారు.

అంధకారంలో కొత్తకోటవారి వీధి

-చోద్యం చూస్తోన్న మున్సిపల్ సిబ్బంది

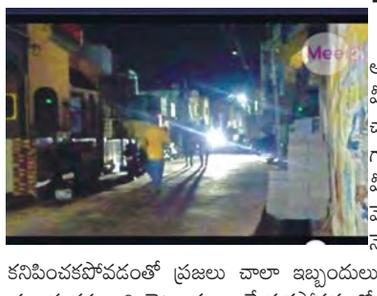

ఆముదాలవలస, మే 19 ప్రభాతవార్త:
ఆముదాలవలస పురపాలక సంఘంలో కొత్తకోటవారి వీధిలో వీధిలైట్లు ఆపివేయడంతో ఆ వీధివాసులు చాలా ఇబ్బందులు పడ్డారు. ఆదివారం వీచిన గాలులకు ప్రధాన రహదారితో పాటు వార్డుల్లో ఉన్న వీధిలైట్లు సిబ్బంది ఆపివేశారు. వీధిలైట్లు వెలగకపోవడంతో రోడ్లన్నీ ఒక్కసారి అంధకారం నెలకొంది. మరియు రోడ్లు, కాలువలు కనిపించకపోవడంతో ప్రజలు చాలా ఇబ్బందులు పడ్డారు. కరెంటు ఉన్నప్పటికీ వీధిలైట్లుతో పాటు ప్రధాన రహదారి లైట్లు కూడా వేయకపోవడంతో వాహనదారులతోపాటు ప్రయాణికులు ఇబ్బందులకు గురయ్యామని స్థానికులు ఆరోపించారు. సంబంధిత సిబ్బంది నిర్లక్ష్యం వల్లే ఈ దుస్థితి వచ్చిందని ప్రజలు ఆరోపించారు.

ఐటీడీఏ ప్రజా గ్రీవెన్స్‌కు 46 వినతులు

సీతంపేట, మే 19 ప్రభాతవార్త:
సీతంపేట ఐటీడీఏ ఎస్సార్ శంకరన్ సమావేశ మందిరంలో సోమవారం ప్రజా సమస్యల పరిష్కార వేదిక కార్యక్రమాన్ని నిర్వహించడం జరిగిందని ఐటిడిఏ పీవో సి.యశ్వంత్ కుమార్‌రెడ్డి తెలిపారు. వివిధ సమస్యలతో కూడిన 46 వినతులు వచ్చాయన్నారు. పుబ్బాడ గ్రామానికి చెందిన కె.పద్మ గ్రామానికి సిసి రోడ్డు మంజూరు చేయాలని వినతి పత్రం సమర్పించారు. కొత్తూరు మండలం రెల్లిగూడ గ్రామానికి చెందిన బంగారమ్మ కమ్యూనిటీ హాల్ మంజూరు చేయాలని, రాజమానుగూడ గ్రామానికి చెందిన సవర చిన్నారావు వరద గోడ మంజూరు చేయాలని, చాపరాయిగూడ గ్రామానికి చెందిన సవర నవీన్ 1బి అడంగల్ ఇప్పించాలని వినతిపత్రం సమర్పించారు. ఈ కార్యక్రమంలో ఈఈ రమాదేవి, డిడి అన్నదొర, పీహెచ్ఓ వెంకట గణేష్, డిప్యూటీ డిఇఓ కుమార్, వెలుగు ఏపీడి, సన్యాసిరావు సిడిపిఓ రంగలక్ష్మి, తదితరులు పాల్గొన్నారు.

కిడ్నీ రోగులకు అండగా కూటమి ప్రభుత్వం

ఇచ్ఛాపురం, మే 19 ప్రభాతవార్త:
ఉద్దానం కిడ్నీ రోగులకు అండగా కూటమి ప్రభుత్వం నిలుస్తుందని ప్రభుత్వ విప్ మరియు ఎమ్మెల్యే బెందాళం అశోక్ అన్నారు. స్థానిక ప్రభుత్వ సామాజిక ఆసుపత్రి ఆవరనలో ఏర్పాటు చేసిన కిడ్నీ డయాలసిస్ సెంటర్‌ను ప్రారంభించారు. 5 యూనిట్లుతో డయాలసిస్ కేంద్రాన్ని ఏర్పాటు చేశారు. మరో నాలుగు యూనిట్లు ఏర్పాటు చేసి నెఫ్రాలజిస్ట్ వైద్యులు అందుబాటులో ఉండేలా చర్యలు తీసుకుంటామని చెప్పారు. గతంలో ముఖ్యమంత్రి నారా చంద్రబాబునాయుడు కిడ్నీ రోగుల కోసం చర్యలు తీసుకున్నారని అప్పటి జనసేన నాయకులు, ప్రస్తుత ఉపముఖ్యమంత్రి పవన్‌కళ్యాణ్ చొరవతో దీర్ఘకాలిక కిడ్నీ రోగుల సమస్య పరిష్కార దిశగా అప్పటి తెలుగుదేశం ప్రభుత్వం ఇచ్ఛాపురం, కవిటి, సోంపేట, పలాసలలో డయాలసిస్ కేంద్రాలు ఏర్పాటు చేసిందని సోంపేటలో 22, కవిటిలో 20, పలాసలో 10, ప్రస్తుతం ఇచ్ఛాపురం 5 యూనిట్లు ఏర్పాటు చేశామని చెప్పారు. గత వైసీపీ ప్రభుత్వం భవనం మాత్రమే నిర్మించిందని అన్నారు. కిడ్నీ రోగులకు పింఛన్లు మంజూరు చేసిన ఘనత ఉద్దానం సుజలధార ద్వారా మంచినీరు అందించిన ఘనత తెలుగుదేశం ప్రభుత్వానిదేనని అన్నారు. కిడ్నీ బాధితులపై మరింత దృష్టి సారించి రీసెర్చ్ సెంటర్లు ఏర్పాటు చేస్తామని అన్నారు. 700 కోట్లు ఖర్చు పెట్టి 200 గ్రామాలకు కూడా నీరు అందించలేకపోయారని అన్నారు. ఈ కార్యక్రమంలో స్థానిక సంస్థల ఎమ్మెల్సీ నర్తు రామారావు, డిసిహెచ్ ఎన్.కళ్యాణ్‌బాబు, ఆసుపత్రి సూపరింటెండెంట్ డాక్టర్ పి.దేవేంద్రరెడ్డి, జనసేన నాయకులు దాసరి రాజు, పట్టణ తెలుగుదేశం అధ్యక్షులు కాళ్ల ధర్మారావు, వైద్యులు శిల్ప, అనూష, కౌన్సిలర్లు ఆశి లీలారాణి, పత్రి తవిటయ్య, కాళ్ల దిలీప్‌యాదవ్, నందిగాం కోటి, నాగరాజుపాత్రో, కాళ్ల జయదేవ్ యాదవ్, నందికి జాని, జన్నెల సంతోష్‌యాదవ్, కొండ శంకర్‌రెడ్డి, తదితరులు పాల్గొన్నారు.

గిరిజన ప్రాంతాలలో గిరిజనులకే ఉద్యోగ అవకాశాలు కల్పించాలి

సీతంపేట, మే 19 ప్రభాతవార్త:
వంద శాతం గిరిజన ప్రాంతాలలో గిరిజనులకే ఉద్యోగ అవకాశాలు కల్పించాలని ఆదివాసి జాయింట్ యాక్షన్ కమిటీ అధ్యక్షులు బిడ్డిక శ్రీనివాసరావు, కార్యదర్శులు బిడ్డిక ఉమామహేశ్వరరావు, ప్రభుత్వానికి డిమాండ్ చేశారు. సోమవారం సిపిఎం కార్యాలయంలో నిర్వహించిన సమావేశంలో మీరు మాట్లాడుతూ ఈ నెల 20న జరగబోవు రాష్ట్ర ప్రభుత్వ కేబినెట్ సమావేశంలో ఇటీవల ప్రకటించిన మెగా డీఎస్సీ 2025 నోటిఫికేషన్‌లో షెడ్యూల్ ఏరియా ఆదివాసీల పోస్టులు మినహాయించి నోటిఫికేషన్ విడుదల చేయాలన్నారు. గిరిజన ప్రాంతాల్లో నూటికి 100 గిరిజనులకు ఉద్యోగ కల్పన చేయాలని సీతంపేట ఆదివాసి జాయింట్ యాక్షన్ కమిటీ అధ్యక్షులు బిడ్డిక శ్రీనివాసరావు, కార్యదర్శులు బిడ్డిక ఉమామహేశ్వరరావు, కొండగొర్రి భాస్కరరావు ప్రభుత్వానికి డిమాండ్ చేశారు. ఆదివాసీలకు ప్రత్యేక డీఎస్సీ నోటిఫికేషన్ విడుదల చేయాలన్నారు. 27న సీతంపేట లో నిర్వహించే శాంతియుత ర్యాలీకి యావత్ డీఎస్సీ అభ్యర్థులు, కాంట్రాక్టు ఉపాధ్యాయులు, భాష వాలంటీర్లు, ఉద్యోగ, నిరుద్యోగ, ఉపాధ్యాయ, అధికార, ప్రతిపక్ష రాజకీయ పార్టీలు కలిసి హాజరు కావాలన్నారు. ఈ కార్యక్రమంలో తిరుపతిరావు, వెంకునాయుడు, కృష్ణారావు తదితరులు పాల్గొన్నారు.

నౌపడలో వికసించిన 'మే' పుష్పం

సంతబొమ్మాళి, మే 19 ప్రభాతవార్త
మండలంలో నౌపడలో సర్పంచ్ పిలక బృందాదేవి, మాజీ సర్పంచ్ పిలక రవికుమార్ రెడ్డి ఇంటి ఆవరణలో అరుదైన 'మే' పుష్పం విరబూసి చూపరులను కనువిందు చేసింది. కేవలం మే నెలలో మాత్రమే వికసించే 'మే' పుష్పాన్ని స్థానికులు ఆసక్తిగా తిలకిస్తున్నారు. ఫుట్‌బాల్ లిల్లీ లేదా బ్లడ్ లిల్లీగా చూడటానికి ఎర్రటి బంతిలా ఆకుట్టుకునేలా ఉంటుంది. దీనినే స్థానికంగా భారత దేశంలో 'మే' పుష్పంగా పిలుస్తుంటారు. ఎండలు విపరీతంగా ఉన్నపుడు అంటే ఏప్రిల్, మే నెలలో పూస్తుంది. కనుకనే దీనిని మే పుష్పంగా పిలుస్తారు. ఇది లిల్లీ జాతికి చెందిన దుంపరకం మొక్క. ఒక్కసారి నేలలో పాతితే చనిపోవడమంటూ ఉండదు. నెమ్మదిగా పిలకలు వేస్తూ విస్తరిస్తూనే ఉంటుంది. ఎంత వేడిగా ఉంటే అంతగా ఇది పూలతో వికసిస్తుంది. మొగ్గ పువ్వుగా విచ్చుకోవడానికి సుమారు 20రోజులు పడుతుంది. ఒకటిన్నర నుంచి రెండు అడుగుల ఎత్తు ఉండే ఈ మొక్క తక్కిన కాలమంతా పచ్చని వెడల్పులాంటి ఆకులతో అలరిస్తుంది. వీటి పూవులను ఫ్లవర్‌వాజ్‌గా పెట్టుకోవడానికి అందంగా ఉంటుంది. దీనికి ఉండే మరో ప్రత్యేకత ఈ దుంపలు ఎంత పాత అయితే పూవు అంత పరిమాణం పెరుగుతుంది. మొదటి యేడాది కంటే రెండవ యేడాది పూవు పరిమాణం గణనీయంగా పెరుగుతుంది. ఇది ఇసుక నేలలో బాగా పెరిగి రోజులో నాలుగు గంటల పాటు ఉంటుంది. ఇటువంటి ప్రత్యేకమైన, అరుదైన పుష్పం తమ ఇంట్లో వికసించడంతో సర్పంచ్ పిలక బృందాదేవి, మాజీ సర్పంచ్ రవికుమార్‌రెడ్డి ఆనందం వ్యక్తం చేశారు.

దళిత విద్యార్థిపై దాడి నిందితులను శిక్షించాలి

నెల్లిమర్ల, మే 19, ప్రభాతవార్త

తిరుపతి జిల్లా చంద్రగిరి సమీపంలో ఓ కళాశాలలో దళిత విద్యార్థి పై అగ్ర వర్ణానికి చెందిన విద్యార్థి, వారికి చెందిన వారు దాడి చేయడంతో పాటు కిడ్నాప్ చేసి చిత్ర హింసలకు పాల్పడడం అన్యాయమని జైభీమ్ రావ్ భారత్ పార్టీ జిల్లా అధ్యక్షుడు టొంపల నర్సయ్య, ప్రధాన కార్యదర్శి కనిగిరి శ్రీనివాసరావు అన్నారు. నెల్లిమర్లలో సోమవారం వారు విలేకర్లతో మాట్లాడారు. దేశానికి స్వాతంత్ర్యం వచ్చి 75 ఏళ్లు గడుస్తున్నా దళితులపై దాడులకుతెరపడకపోవడం విచారకరమని అన్నారు. ఉన్నత చదువులు నేర్పించే ఇంజనీరింగ్ కళాశాలలోనే ఈ తరహా సంఘటనలు జరుగడం దుర్మార్గమని నర్సయ్య, శ్రీనివాసరావు అన్నారు. నిందితులపై కేసు నమోదు చేసి కఠినంగా శిక్షించాలని వారు డిమాండ్ చేశారు.

రామతీర్థంలో క్యూలైన్ల వద్ద ఎండవేడి నియంత్రణకు పరదాలు ఏర్పాటు

నెల్లిమర్ల, మే 19 ప్రభాతవార్త

ప్రసిద్ధ పుణ్యక్షేత్రం రామతీర్థం రామస్వామి వారి దేవస్థానానికి వచ్చిన భక్తులు ఎండ వేడిమి నుంచి ఉపశమనానికి క్యూలైన్ ల వద్ద ఎండ వేడి తగలకుండా పరదాలను అదికారులు ఏర్పాటు చేశారు. ఉచిత దర్శనం క్యూలైన్తో పాటు ఉత్తర రాజగోపురం, అన్నదాన సత్రం వద్ద క్యూలైన్ ప్రాంతాల్లో వీటిని ఏర్పాటుచేసినట్లు దేవస్తానం ఇఓ వై.శ్రీనివాసరావు తెలిపారు. అలాగే భక్తులకు తాగు నీటి సదుపాయం కూడా కల్పించినట్లు తెలిపారు. ఇటీవల కాలంలో ఎండ తీవ్రత ఎక్కువ గా ఉన్న దృష్ట్యా చక్తుల సౌకర్యార్థం ఈ ఏర్పాట్లు చేసినట్లు ఆయన తెలిపారు.

ఔరా... అనిపించే అమ్మవారి పండగ తొలేళ్ల ఉత్సవం

సాలూరు, మే 19 ప్రభాతవార్త

సాలూరు ప్రజల ఆరాధ్య దేవత శ్రీ శ్యామలాంబ అమ్మ వారి పండగలో రెండో రోజు సోమవారం తొలేళ్ల ఉత్సవం ఔరా అనిపించే విధంగా పెద్దలు ఉత్సవ కమిటీ ని ర్వహించింది. పట్టణంలో ఉన్న పెదకోమటి పేట దగ్గర ఉన్న అమ్మవారి గద్దె గుడిలో అనువంశిక ధర్మకర్త విక్రమ సన్యాసిరాజు సాంప్రదాయపద్ధంగా పూజలు నిర్వహించారు.తొలేళ్ళ ఉత్సవంలో అక్యానవీధి, అల్లువీధి, గొల్లవీధి ఇంకా వెంటాడవీధి,దబ్బివీధి పెద్దలు,ఉత్సవ కమిటీ వారు పాల్గొన్నారు.మెదటిగా పూజ కర్ర ను అక్యాన సన్యాసి చుట్టూరు తిప్పుతూ అన్ని వీధుల వారికి అందించారు.ఇలా సంప్రదాయబద్ధంగా తొలేళ్ల ఉత్సవాన్ని ముగించారు. మంత్రి సంధ్యారాణీ,మాజీ ఎమ్మెల్యే భంజ్ దేవ్, డిఎస్పీ రాంబాబు, టౌన్ సీఐ అప్పలనాయుడు,రూరల్ సీఐ రామకృష్ణ అక్యాన. అప్పరావు,నిమ్మాది.చిట్టి ఉత్సవ కమిటీ సభ్యులు,పెద్ద ఎత్తున ప్రజలు పాల్గొన్నారు.

శ్రీకాకుళం వార్త

కులాలు అహేతుకం మతాలు నిషిద్ధం

నరసన్నపేట, మే 19 ప్రభాతవార్త:
త్రైత సిద్ధాంత ప్రబోధ సేవా సమితి హిందూ జ్ఞాన వేదిక తలసముద్రం కమిటీ సభ్యుల ఆధ్వర్యంలో పొలాకి మండలంలోని కొత్తరేవు, కొవిరిపేట, కంబలవానిపేట గ్రామాల్లో త్రైత సిద్ధాంత భగవద్గీత, అనుబంధ త్రైత సిద్ధాంత జ్ఞాన గ్రంథాల ప్రచారం నిర్వహించారు. దైవ జ్ఞానం ప్రకారం కులాలు అహేతుకం అని, మతాలు నిషిద్ధం అని ప్రతి ఒక్కరు తెలుసుకోవాలని అన్నారు. త్రైత సిద్ధాంత భగవద్గీత గ్రంథం శ్రీకృష్ణుడి అసలైన జ్ఞానంను తెలియజేస్తుందని ప్రతి ఒక్కరూ కర్మ యోగం విశిష్టత, త్రైత సిద్ధాంత జ్ఞానం తెలుసుకోవాలనే ముఖ్య ఉద్దేశంతో భగవద్గీత ప్రచారం చేస్తున్నామని తెలిరు. కార్యక్రమంలో త్రైతసిద్ధాంతం ప్రబోధ సేవాసమితి హిందూ జ్ఞాన వేదిక తలసముద్రం కమిటీ అధ్యక్షులు, సభ్యులు శ్రీనివాస్, రాము, రమేష్, సాయి, కృష్ణ, భాగ్యలక్ష్మి, జ్యోతి, తిరుమల, మోనికలు పాల్గొన్నారు.

కరెంటు బిల్లులు షాక్

సంతబొమ్మాళి, మే 19 ప్రభాతవార్త
కరెంటు వైర్లు ముట్టుకోవాల్సిన పనిలేదు కరెంట్ బిల్లు పట్టుకుంటే చాలు షాక్ కొడుతుందని విద్యుత్ వినియోగదారులు అంటున్నారు. ఏప్రిల్ నెలలో బిల్లులు చూసి ప్రజలు బెంబేలెత్తిపోతున్నారు. గత నెల కంటే చార్జీలు రెట్టింపు కావడంతో మండిపడుతున్నారు. కరెంటు చార్జీలు పెంచబోమని ప్రభుత్వం చెబుతుంటే బిల్లులు మోత మోగించడం ఏమిటని వినియోగదారులు ప్రశ్నిస్తున్నారు. ఈ క్రమంలో సంతబొమ్మాళి తహశీల్దార్ కార్యాలయ ఆవరణలో ఉన్న టీ కొట్టు యజమాని జమునకి సాధారణంగా రూ.వెయ్యి లోపు ఎప్పుడు వచ్చే కరెంటు బిల్లు ఏప్రిల్ నెలలో ఒక్కసారిగా రూ.4502 బిల్లును చూస్తే షాక్ కొట్టినట్లు అనిపించింది. దీంతో అవాక్కైన జమున ఏం చేయాలో తెలియక విద్యుత్ శాఖ కార్యాలయానికి వెళ్లి అడిగే ప్రయత్నం చేయగా అధికారులు ఎవరూ స్పందించలేదని ఆమె ఆవేదన వ్యక్తం చేస్తున్నారు. ఇప్పటికైనా సంబంధిత అధికారులు స్పందించి వివరాలు తెలిపి బిల్లు సరి చేయాలని ఆమె కోరుతున్నారు.

కరజాడలో ప్రకృతి వ్యవసాయంపై అవగాహన సదస్సు

మెళియాపుట్టి, మే 19 ప్రభాతవార్త:
మెళియాపుట్టి మండలంలోని కరజాడ గ్రామ పంచాయతీ పరిధిలో గల సచివాలయంలో ప్రకృతి వ్యవసాయంపై అవగాహన సదస్సును సర్పంచ్ బమ్మిడి పున్నయ్య అధ్యక్షతన మండల బిజెపి అధ్యక్షులు నెమలిపురి రవికుమార్ ఆధ్వర్యంలో నిర్వహించారు. ప్రకృతి వ్యవసాయం, సేంద్రియ వ్యవసాయం యొక్క పద్ధతులు, మెలకువలు, లాభాలు గూర్చి ప్రకృతి వ్యవసాయ యూనిట్ ఇన్చార్జి ఉంగ నారాయణరావు కూలంకషంగా వివరించడం జరిగింది. ప్రకృతి వ్యవసాయం చేసిన రైతులలో ఇద్దరు ఆదర్శ రైతులను ప్రభుత్వం గుర్తించడం జరిగిందని తెలియజేశారు. ఆదర్శ రైతులు నెయ్యిల పూర్ణచంద్రరావు, పాలిన దాసులకు గ్రామ ప్రజల సమక్షంలో ఘనంగా సన్మానించడంతో పాటు గ్రామంలో వ్యవసాయ సంబంధిత ప్లకార్డులు పట్టుకొని వీధులలో తిరిగి రైతులకి అవగాహన కల్పిస్తూ ర్యాలీని నిర్వహించచారు. ఈ కార్యక్రమంలో అగ్రికల్చర్ అసిస్టెంట్ ధరన్, ఐసిఆర్‌పిలు ఊహ, సంధ్యారాణి, హరిత, రజని, వైస్ ప్రెసిడెంట్ కొల్లి ప్రకాశ్‌రావు, సచివాలయ సిబ్బంది, తదితర రైతులు పాల్గొన్నారు.

వాతావరణ హెచ్చరికలతో అధికారులు అప్రమత్తంగా ఉండాలి

పిడుగుపాటుకు ప్రాణ నష్టం ఉండరాదు : జిల్లా కలెక్టర్ స్వప్నిల్ దినకర్ పుండ్కర్ అధికారులకు ఆదేశం

శ్రీకాకుళం, మే19, ప్రభాతవార్త

భారత వాతావరణ శాఖ హెచ్చరికల నేపథ్యంలో జిల్లా అధికారులు అప్రమత్తంగా ఉండాలని జిల్లా కలెక్టర్ స్వప్నిల్ దినకర్ పుండ్కర్ అధికారులను ఆదేశించారు. సోమవారం జిల్లా పరిషత్ సమావేశ మందిరంలో ఏర్పాటు ప్రజా ఫిర్యాదుల నమోదు మరియు పరిష్కార వేదికలో గ్రీవెన్స్ కు ముందు జిల్లా జాయింట్ కలెక్టర్ ఫర్మాన్ అహ్మద్ తో కలిసి జిల్లా అధికారులతో ఆయన మాట్లాడుతూ పిడుగు పాటుకు సంబంధించి వాతావరణ శాఖ నుండి సమాచారం అందిన వెంటనే గ్రామ స్థాయిలో చేరే విధంగా వాట్సాప్ గ్రూపు ఏర్పాటు చేసుకొని తద్వారా జిల్లా అధికారులు తెలుసుకోవాలన్నారు. వ్యవసాయ, పశు సంపద, తోటలు, చెట్లు పడిపోవడం, విద్యుత్ లైన్లు దెబ్బ తినడం వంటి సమాచారం పై సంబంధిత జిల్లా అధికారులు తక్షణమే స్పందించి చర్యలు తీసుకోవాలని ఆదేశించారు. ముఖ్యంగా వ్యవసాయ, పశు సంవర్ధక మత్స్య, ఉద్యానవన, విద్యుత్, రహదారులు మరియు భవనాల శాఖల అధికారులు నిరంతరం అప్రమత్తంగా ఉండి వాతావర

20 -5 pg 9.qxd:20 -5 pg 9.qxd 1/1/02 6:05 AM Page 1

ప్రభుత్వ బడిలో మెరుగైన విద్య

సామాజిక మాధ్యమాలను వినోదం కోసం వాడుతున్నవారు ఎంతమంది ఉన్నారో.... విద్య. వైద్య, సేవా రంగాలపై సామాన్యులకు అవగాహన కల్పించడానికి వాడేవారూ అంతే మంది ఉన్నారు. పర్దాసింగి అలివేలిమంగ (సుధ) కూడా ఆ కోవకే చెందుతారు. ఇన్ఫ్రా, వాట్సాప్లను ఉపయోగించి ఆమె ఏం చేస్తున్నారంటే...

ప్రభుత్వ పాఠశాలల్లో పిల్లలను చేర్చే తల్లిదండ్రుల సంఖ్య నానాటికీ తగ్గిపోతోంది. పట్టణాలే కాదు... పల్లెల్లోనూ ప్రైవేట్ స్కూళ్లంటేనే మక్కువ. మెరుగైన విద్య అందడం లేదని, పిల్లలు వెనకపడుతున్నారని రకరకాల కారణాలు. ప్రభుత్వ స్కూళ్లు దేనిలోనూ తీసిపోవని, ఇక్కడా... పిల్లలకు కావాల్సిన సౌకర్యాలన్నీ ఉన్నాయని చెప్పాలనుకున్నారు. ఈమెది పాడేరు దగ్గర పెదబయలు. 'నాన్న నిత్యానందం కార్పెంటర్. అమ్మ సూర్యకాంతమ్మ... నాన్నకు పనుల్లో సాయం చేస్తారు. నాకు ఇద్దరు తమ్ముళ్లు. అమ్మానాన్నలు పనిచేస్తేనే పూటగడిచేది. అన్‌సీజన్‌లో ఎన్నో ఇబ్బందులు. అందుకే చిన్న వయసులోనే నన్ను హాస్టల్లో చేర్చారు. గిరిజన ప్రాంతం కావడంతో మాకు చదువుకునే అవకాశాలు చాలా తక్కువ. ఇక్కడికి టీచర్లు రారు. వచ్చిన వాళ్లేం మాట్లాడేవారో మాకు అర్థమయ్యేది కాదు. పైగా ఇంటి మీద దిగులు. 'చదువుకోకే నేనిలా ఇన్ని కష్టాలు పడుతున్నా' అని అమ్మ చెప్పే మాటల్ని ధైర్యంగా గుర్తుచేసుకునేదాన్ని.

అందెనఉ 'మిస్ యనిక్'...

నా చదువంతా ప్రభుత్వ పాఠశాలల్లోనే గడిచింది. ఇక్కడ పిల్లలు పడే కష్టాలు నాకు తెలుసు. పెద్దయ్యాక టీచర్ కావాలని నిర్ణయించుకుంది అందుకే... నాలా ఆర్థిక స్థిరత్వం లేని చాలామంది ప్రభుత్వ స్కూళ్లకు వస్తారు. వారికి మెరుగైన విద్య అందాలనే లక్ష్యంతో ఈ వృత్తిని ఎంపిక చేసుకున్నా. 2014లో అనుకున్న లక్ష్యాన్ని సాధించా. ప్రస్తుతం విశాఖపట్నం పెందుర్తిలోని పినగాడి మండల పరిషత్ పాఠశాలలో పనిచేస్తున్నారు. అప్పటికీ ఇప్పటికీ ఎన్నో మార్పులు. పిల్లలు లేక ప్రభుత్వ బడుల్ని మూసేయాల్సిన పరిస్థితి. డబ్బు ఉన్నా లేకున్నా ప్రైవేటు స్కూళ్లను ఆశ్రయించే వారి సంఖ్య పెరుగుతోంది. మేం ప్రతి ఏడాది అడ్మిషన్ల సమయంలో ఊరంతా తిరిగి మా బడిలో పిల్లల్ని చేర్చమని చెబుతాం. ఒక్కొక్కరి నుంచీ ఒక్కో స్పందన. అందులో చాలామంది... మేం చదివే స్కూల్లో చాలా యాక్టివిటీలు చేస్తారు... ఇంగ్లీష్ మాట్లాడతారు. ఇక్కడ ఉంటే పిల్లలకి అవేవీ తెలియదు అన్నారు. అప్పుడే అనిపించింది... మనం ఎందుకు అలా చేయకూడదు అని. అందుకే పిల్లలకి... కమ్యూనికేషన్, ఇంగ్లీష్, డ్రెస్సింగ్, నడవడిక లాంటి పాఠాల్ని ఆటలుగా చేసి చెప్పడం మొదలుపెట్టాం. బడివరకే పరిమితమైతే గ్రామంలో ఎలా తెలిసేది. ఇప్పుడంతా వాట్సాప్ స్టేటస్ కదా... అందుకే వీడియోలు తీసి స్టేటస్ పెట్టేదాన్ని. అప్పుడే మా స్నేహితురాలు ఒకామె... ఇన్‌స్టాలో వీడియోలు చేయండి... ప్రభుత్వ స్కూళ్లలోనూ టీచర్లు ఇంత బాగా చెబుతున్నారనే సందేశం అందరిలోకీ వెళుతుందని సూచించింది. అప్పుడే 'మిస్ యనిక్' పేజ్‌ను మొదలు పెట్టా. ప్రారంభించిన మూడు నెలల్లోనే మంచి స్పందన వచ్చింది. ఊర్లోనూ చాలామంది మాకు ఫాలోయర్లు ఉన్నారు. వాళ్లంతా మా ప్రయత్నాన్ని అర్థం చేసుకుని, ఈ ఏడాది మా బడిలో చేరేవారి సంఖ్య పెరిగితే... మా శ్రమకు విజయం దక్కినట్లే అనే సుధ.. మ్యాథ్స్, సబ్జెక్టుల్ని పిల్లలందరికీ అర్థమయ్యేలా టిప్స్ అండ్ ట్రిక్స్‌తో చెబుతున్నారు. ప్రతి సబ్జెక్టులోని మెలకువల్ని ఆటల రూపంలో నేర్పుతున్నారు. అంతేకాదు, గుడ్‌టచ్, బ్యాడ్‌టచ్ పాఠాలూ బోధిస్తున్నారు. ◻

ఇండియా చాలా నచ్చింది

గ్లోబలైజేషన్ వల్ల ఈ రోజు ప్రపంచం ఓ కుగ్రామంలా మారిపోయింది. ప్రయాణ సౌకర్యాలు పెరగడంతో దేశాల సరిహద్దులు దాటడం సాధారణ అంశమైంది.

ఈ చదువు, ఉద్యోగాల కోసమే కాకుండా ట్రావెలింగ్ చేయడానికి కూడా విదేశాలకు వెళ్లే వారి సంఖ్య పెరిగింది. అలాగే విదేశాల నుంచి మన దేశానికి వచ్చి వివిధ ప్రాంతాలను సందర్శిస్తే వారి సంఖ్య పెరుగుతోంది. అలా మనదేశానికి వచ్చిన కొంతమంది మహిళలు ఇక్కడి సంస్కృతికి ముగ్ధులవడమే కాకుండా శాశ్వతంగా ఇక్కడే ఉండడానికి ప్రణాళికలు వేసుకుంటున్నారు. ఇటీవలే ఓ అమెరికన్ మహిళ తన పిల్లలను కోరుకుంటున్నట్లు చెప్పడంతో ఇక్కడ వార్తల్లో నిలిచింది. తాజాగా డెన్మార్కు చెందిన యాస్టిడ్ ఎస్మెరాల్డ్ అనే అమ్మాయి కూడా ఇలాంటి అభిప్రాయాన్నే చెబుతూ ఇన్‌స్టాగ్రామ్ పోస్ట్ చేసింది. అది కాస్తా వైరల్‌గా మారింది. ఇంతకీ ఈ అమ్మాయి ఇండియాలో ఎందుకు సెటిల్ అవ్వాలనుకుంటోందో తెలుసుకుందామా...

వేసవి మాత్రమే హాయి..!

డెన్మార్క్ రాజధాని కోపెన్‌హాగెన్‌కు చెందిన యాస్టిడ్ పది నెలల క్రితమే భారత్‌కు షిఫ్ట్ అవ్వాల నిర్ణయం తీసుకుంది. ఇందుకోసం తన ఇల్లు, ఉద్యోగం, స్నేహితులనీ వదులుకుని భారత్‌కు వచ్చింది. ఈ పది నెలల సమయంలో ఉత్తరాది నుంచి దక్షిణాది వరకు పలు ప్రాంతాల్లో పర్యటించింది..

ఈ క్రమంలో ఇక్కడి ప్రజలు, భిన్న సంస్కృతులకు ఆకర్షితురాలైనట్లు పలు సందర్భాల్లో ఇన్‌స్టాగ్రామ్లో పంచుకుంది. 'జీవితంలో కొత్తదనం కావాలంటే మార్పు తప్పనిసరి. అయితే అందుకు కోపెన్హాగెన్ ఇక ఏమాత్రం సరైన ఎంపిక కాదనుకున్నా, ఇల్లు, ఉద్యోగం, స్నేహితులు.. ఇలా అన్నిటిపై ప్రేమ ఉన్నా సిటీ అంటే బోర్ కొట్టింది. ఎందుకంటే వేసవిలో మాత్రమే ఇక్కడ బాగుంటుంది. ఆ తర్వాత అంద మళ్లీ ఎప్పుడు సమ్మర్ వస్తుందా? అని ఎదురుచూస్తుంటాం అని రాసుకొచ్చింది యాస్టిడ్. మార్పు కోసం శోధించిన యాస్టిడ్ తన అభిరుచులకు ఇండియా సరిగ్గా సరిపోతుందని భావించింది. అయితే ఎలాంటి ప్రణాళికలు లేకుండానే భారత్‌లో ఆమె అడుగుపెట్టిందట.

ఇప్పటి వరకు 10 నెలల పాటు మన దేశాల్లోని వివిధ ప్రాంతాలను సందర్శించిన ఆమె తాను సరైన నిర్ణయాల్లో ఇదీ ఒకటని అంటోంది. గోవా బీచ్‌లు, ముంబయి మార్గాలు, కేరళ అందాలతోపాటు రిషికేశ్‌లోని ఆధ్యాత్మిక ప్రాంతాలనూ సందర్శించింది. తన అనుభవాలను ఇన్‌స్టాగ్రామ్లో పంచుకునే యాస్టిడ్.. తాజాగా చేసిన పోస్ట్ వైరల్‌గా మారడంతో వార్తల్లో 10 నిలిచిపోయింది. 'ఇప్పుడు సంతోషంగా ఉంది. ఈ ప్రయాణంలో ఇండియా నాకు ఎన్నో దారులను చూపించింది దేశంలోని భిన్నత్వం, వన్య సంపదని చూసి మొదట్లోనే ఆకర్షితురాలినయ్యా.. ఆ తర్వాత ఇక్కడ ప్రజలు, సంస్కృతి, ప్రకృతి ప్రేమలో పడిపోయా. ఈ సమయంలో భారత్ నన్ను నేను కొత్తగా ఆవిష్కరించుకోవడానికి కొత్త దారులు చూపించింది. అంతేకాదు.. నా ప్రయాణంపై నమ్మకం కలిగించింది. కర్మ సిద్ధాంతానికి సంబంధించిన వివిధ వాస్తవాలను ఇక్కడే తెలుసుకోగలిగారు. వీటన్నింటికీ నేను కృతజ్ఞురాలిని. మరోనెల పాటు ఇక్కడే ఉండి, సమ్మర్ని యూరప్లో గడుపుతాను. మళ్లీ వర్షాకాలం తర్వాత ఇండియాకు వస్తాను. మీలో ఎవరైనా ఇండియాలో ఉంటే ఆలస్యం చేయకండి. భారత్ నా జీవితాన్ని ఎంతో మార్చింది' అంటూ భారత్‌పై ఉన్న ప్రేమను వ్యక్తపరిచింది. ఈ పోస్ట్‌కు దాదాపు 4 లక్షల వీక్షణలు రావడం గమనార్హం.

యోగాసనాలు వేస్తూ...

యాస్టిడ్కు భారతపై ఎంత మక్కువ ఉందో ఆమె వేసే యోగాసనాలే చెప్పేస్తాయి. 2014 నుంచి యోగా సాధన చేస్తోన్న ఆమె.. ఇక్కడికి వచ్చిన తర్వాత సంప్రదాయ యోగాకు సంబంధించి శిక్షణ కూడా తీసుకుంది. ఈ క్రమంలో కఠినమైన యోగాసనాలు కూడా సులువుగా వేస్తోంది. ఇందుకు సంబంధించిన ఫొటోలను ఎప్పటికప్పుడు అభిమానులతో పంచుకోవడమే కాకుండా పలు రకాల టిప్స్‌ని కూడా షేర్ చేస్తుంటుంది. ◻

చెలి చిట్కా

నిమ్మతో నిగనిగలాడే అందం ..

నిమ్మ వల్ల కేవలం ఆరోగ్యపరంగానే కాకుండా సౌందర్యపరంగా కూడా ఎన్నో ప్రయోజనాలున్నాయి. అందుకే ముఖవర్చస్సుని ఇనుమడింపజేసుకోవడానికి వేసుకునే ఫేషియల్స్ దగ్గర్నుంచి మడమల పగుళ్లను నివారించడం వరకు ఇలా ప్రతి పనిలోనూ నిమ్మరసాన్ని ఉపయోగిస్తుంటాం.

చుండ్రు సమస్యకు చెక్..

వాతావరణంలో క్రమంగా పెరుగుతున్న కాలుష్యం, ఇతరత్రా కారణాల వల్ల చుండ్రు సమస్య రోజురోజుకీ రెట్టింపవుతోంది. ఈ సమస్యను దూరం చేసుకోవడానికి వివిధ రకాల హెయిర్‌ప్యాక్స్ కూడా పెట్టుకుంటూ ఉంటాం. కానీ నిమ్మకాయతో దీన్నుంచి సులభంగా విముక్తి పొందవచ్చు. నీరు, అల్లం రసం, నిమ్మరసం, ఆలివ్ నూనె కొద్దికొద్దిగా తీసుకుని బాగా కలపాలి. ఈ మిశ్రమాన్ని తలకు పట్టించి ఆరే వరకు ఉంచాలి. బాగా ఆరిన తర్వాత షాంపూతో తలస్నానం చేస్తే సరి.

సహజసిద్ధమైన క్లెన్సింగ్‌లా..

నిమ్మలో సహజసిద్ధమైన క్లెన్సింగ్ గుణాలు ఉంటాయి. వీటి వల్ల చర్మం బాగా శుభ్రపడి ప్రకాశవంతంగా కనిపిస్తుంది. ఇందుకోసం మన చేయాల్సిందల్లా నిమ్మకాయని రెండు ముక్కలుగా చేసి ఒక దాంతో ముఖం, మెడ మీద 5 నిమిషాల పాటు బాగా రుద్దాలి. తర్వాత చల్లని నీటితో శుభ్రం చేసుకోవాలి. ఇలా చేయ డం వల్ల చర్మంలో లోతున ఉన్న మురికి కూడా తొలగి పోయి ప్రకాశవంతంగా మారు తుంది. అలాగే ముఖం మీద వచ్చే మొటిమలు, వాటి వల్ల ఏర్పడే మచ్చల సమస్యకు కూడా నిమ్మరసం చక్కని పరిష్కారం చూపుతుంది.

జిడ్డును తగ్గస్తుంది.. ఒక్కొక్కరి చర్మతత్వం ఒక్కోలా ఉంటుందన్న విషయం తెలిసిందే. అయితే జిడ్డు చర్మతత్వం ఉన్న వాళ్లకు మిగతా వారి కంటే చర్మ సంబంధిత సమస్యలు కాస్త ఎక్కువగా ఉంటాయి. అందుకే జిడ్డుదనం తగ్గించుకోవ డానికి ప్రయత్నించాలి. ఇందుకు నిమ్మరసం చక్కగా ఉపయోగ పడుతుంది. చర్మంలో సహజంగా ఉత్పత్తయ్యే నూనె స్థాయులను క్రమబద్ధీకరిం చడంలో ఇది ముఖ్యపాత్ర పోషిస్తుంది. ఇందుకోసం నీళ్లలో కొద్దిగా నిమ్మరసం కలిపి దూదితో ముఖానికి రాసుకోవాలి. ◻

పానీపూరీ ఎప్పుడంటే అప్పుడే..

పానీపూరీ మనందరికీ చాలా చాలా ఇష్టమైన స్ట్రీట్ ఫుడ్. రోజూ తిన్నా విసుగేయదు. మరి పానీపూరీ వీధుల్లోనే ఎందుకు తినాలి? దుమ్మూధూళీ లేకుండా ఇంట్లోనే తింటే బాగుంటుంది. కదూ! పూరీల ప్యాకెట్ కొనుక్కోవచ్చు కానీ.. పానీ ఎలా అనుకుంటున్నారా? అదేం కష్టం కాదు, తేలిగ్గా ఇంట్లోనే చేసుకోవచ్చు. ఎలా గంటారా..

రెండున్నర టేబుల్ స్పూన్ల ఎండిన పుదీనా ఆకుల పొడి, రెండు టేబుల్ స్పూన్ల వేయించిన జీలకర్ర, చెంచా చొప్పున మిరియాల పొడి, సైంధవ లవణం, ధనియాల పొడి, అర చెంచా చొప్పున శొంఠి పొడి, ఆమ్‌చూర్ పౌడర్, పంచదార, కాస్త ఇంగువ, చిటికెడు సిట్రిక్ యాసిడ్ క్రిస్టల్స్‌ను తీసు కోవాలి. చేయడం కూడా మహాసులభం.. వీటన్నిటినీ కలిపి గ్రైండ్ చేస్తే చాలు ఘుమఘుమలాడే 'పానీపూరీ మసాలా' ఆయారైపోతుంది. పొడి మాత్రం బరకగా లేకుండా చాలా మెత్తగా ఉండాలి. లేదంటే సరిగ్గా కలవదు. దీన్ని తడి లేని సీసాలో మాత్రం బరకగా లేకుండా చాలా మెత్తగా ఉంచాలి. లేదంటే సరిగ్గా కలవదు. దీన్ని తడి లేని సీసాలో భద్రం చేసుకుంటే పానీపూరీ తినదలచినప్పుడు కప్పు నీళ్లల్లో అర చెంచా చొప్పున కలిపితే సరిపోతుంది. ◻

అది టెక్స్ రిలేషన్‌షిప్ మాత్రమే..

ఇరుపురి మధ్య కేవలం ఫోన్‌లో సమాచారం ఇచ్చిపుచ్చుకొనే బంధం ఉంటే దాన్ని టెక్స్ రిలేషన్‌షిప్ అని పిలుస్తున్నారు. అంటే రోజంతా ఎదుటివారి వివరాలను

చేస్తూ, మాట్లాడటానికి పెద్దగా ఆసక్తి చూపించడం లేదంటే అవతలివారు మీతో ఎటువంటి బంధాన్నీ కొన సాగించడం లేదని ముందుగానే అర్థం చేసుకోవాలి. ఎదుటివారికి మీరు టైంపాస్ కావొచ్చు. లేదా మిమ్మల్ని తమ సమాచారంతో మాత్రమే మోసగిస్తూ.. దాన్ని స్నేహంగా చెప్పుకొంటూ ఉండొచ్చు. ఇటువంటి బంధాల నుంచి వీలైనంత త్వరగా బయట పడటం మంచిదని నిపుణులు సూచిస్తున్నారు.

స్నేహంతో కాదు.. ఉదయాన్నే 'హలో' పలకరింపుతో మొదలుపెట్టి రాత్రి నిద్రపోయేవరకూ మీ గురించి తెలుసుకునే ప్రయత్నం చేస్తుంటే మీరు ఆలోచించాల్సిందే అవతలివారికి మీపై ప్రేమ ఉందనుకుంటే అది మీ అపోహే అవుతుంది. వర్చువల్‌గా మాత్రమే మీతో స్నేహం చేయడానికి వారు ఆసిక్తి చూపిస్తుంటారు. దాన్ని ప్రేమ అనుకుంటూ ఊహల్లోకి జారితే మాత్రం ఆ తర్వాత మీరు కుంగుబాటుకి గురవడం ఖాయం. ఎందుకంటే ఇలాంటి వాళ్లే, మీరు కలిసి మాట్లాడదామన్న వెంటనే సాకులు చెబుతారు. ఇలా వాళ్లు తప్పించుకున్నప్పుడు మీరు తీవ్ర వేదనకు గురికావాల్సి ఉంటుంది. ఎన్నిసార్లు అడిగినా కలవడానికి ఆసిక్తి చూపించకుండా, ఫోన్‌లో సమాచారంతో మాత్రమే బంధాన్ని పెంచుకోవడానికి ప్రయత్నిస్తుంటే నమ్మకపోవడం. ◻

పనులతోనే ఆరోగ్యం

వ్యాయామం అవసరం. అయితే కొందరు మహిళలు.. ఇంటి పనులూ, బాధ్యతలతోనే సమయం అంతా అయిపోతుంది. వర్కవుట్లు చేసే తీరిక మాకెక్కడిది అంటారు. వ్యాయామం అనగానే జిమ్‌కో, యోగా తరగతులకో వెళ్లనక్కర్లేదు. సులువుగా ఇంట్లోనే చేయగలిగే కొన్ని కసరత్తులు ఉన్నాయి. వాటిని మీ రోజువారీ పనులతోనే పూర్తి చేయొచ్చు. అదెలాగంటారా?

◆ ఇంటిని ఎంత శుభ్రంగా ఉంచినా.. ఎక్కడో ఒక చోట సర్దాల్సినవి కనిపిస్తూనే ఉంటాయి. పండగలు, ప్రత్యేక సందర్భాలూ తరచూ వస్తూనే ఉంటాయి. వీటికోసం ఓ రోజు ప్రత్యేకంగా పెట్టుకునే బదులు. రోజూ కాసేపు ఇందుకోసం సమయం కేటాయించండి. పైనున్న అరల్లోని వస్తువుల్ని తుడిచి పెట్టడానికి కుర్చీలెక్కొద్దు. కాలి మనివేళ్లపై నిలబడి చేతులు పైకెత్తి అల్మరాలను శుభ్రపరచండి. ఇలా పది నుంచి పదిహేను నిమిషాల పాటు సమయాన్ని దీనికోసం కేటాయించుకోండి. ఇలా చేస్తే శరీరానికి ఫ్లెక్సిబిలిటీ అలవడంతోపాటు మీ షెల్ఫ్‌లు ఒద్దికగా కనిపిస్తాయి. ఒకేసారి రెండింటికీ పరిష్కారం లభిస్తుంది.

◆ నీళ్లను రెండు లీటర్ల సీసాలో పోసి రోజూ ఉదయం ఓసారి, సాయంత్రం ఓసారి వాటిని అరచేతిలో పెట్టుకుని మిద్దెమీదకు తీసుకెళ్లండి అక్కడ మొక్కలకు పోయండి. ఇలా రెండు మూడు సార్లు పైకీ, కిందకీ ఎక్కిదిగడం వల్ల కండరాలు దృఢంగా మారడమే కాదు.. నీళ్ల బరువుకి చేతులూ టోన్ అవుతాయి.

◆ గంటలు గంటలు ఫోన్‌లు, ఛాటింగ్‌లు, నెట్ బ్రౌజింగ్ మనలో చాలామందే చేస్తుంటారు. మరి ఇలాంటప్పుడు పడుకుని, కూర్చుని

మాట్లాడొద్దు. వీలైనంతవరకూ అటూ ఇలూ నాలుగు అడుగులు వేస్తే మంచిది. అంతగా టివి చూస్తే ఊబకాయం పెరుగుతుందని అనేక అధ్యయనాలు ఇప్పటికే వెల్లడించాయి. దీనికి కారణం కదలకుండా కూర్చోవడం, అందులో లీనమై అధికంగా తినడం వంటివే. మరి అలా కాకూడదనుకుంటే ఓ పనిచేయండి. ఈ సారి టివి చూసేటప్పుడుచేతిలో రిమోట్ లేకుండా చూసుకోండి. దాంతో ఛానెల్ మార్చాలనుకున్నప్పుడల్లా లేచి నాలుగడుగులు వేస్తారు. అలానే మీకు దగ్గర్లో నీళ్ల సీసాను పెట్టుకుంటే తినడానికి బదులు నీళ్లు తాగడానికి ఎక్కువ ప్రాధాన్యం ఇస్తారు.

◆ రోజూ ఉదయాన్నే పళ్లు తోమిన తరవాత అద్దంలో చూస్తూ పెద్దగా నవ్వండి. నిటారుగా నిలబడి వెనక్కి తలను వంచి ఇంటి పైకప్పును చూస్తూ ఓ పదిసార్లు పెద్దగా నోరు తెరవడం. మూయడం చేస్తుండాలి. దీని వల్ల డబుల్‌చిన్ సమస్య దూరమవుతుంది. మెడనొప్పులు, స్పాండిలైటిస్ సమస్యలు ఉన్నవారు దీనికి దూరంగా ఉండటం మంచిదే. ◻

శ్రీ చంద్రశేఖరేంద్ర సరస్వతి

భగవదాంశ సంభూతులు, నిర్వికారులు, నిర్మోహక నిరంజనులు, వేద శాస్త్ర జ్ఞాన విశ్వాలోక కల్యాణ గుణోపేతులు, నడిచే దైవ నామాంకితులు అయిన శ్రీశ్రీశ్రీ చంద్రశేఖరేంద్ర సరస్వతీ మహాస్వామివారికి శతకోటి ప్రణామములు. ఎవరి నామస్మరణ మాత్రమున సకల మనోవికారములు అంతరించి, వైరాగ్య భావనలు జీవం పోసుకుంటాయో, ఎవరి ధ్యాన మాత్రమున సకల దేవతల అనుగ్రహం సిద్ధిస్తుందో, ఎవరి కరుణాకటాక్ష వీక్షణముల వలన పరబ్రహ్మ సిద్ధి కలుగుతుందో వారే జగద్గురువులు శ్రీ చంద్రశేఖరేంద్ర సరస్వతీ మహాస్వామివారు. లోకోద్ధరణకై పరమాత్ముడు తన విభూతులతో జగద్గురువులను సృజన చేస్తాడు. లోకంలో అణగారిపోతున్న ధర్మాన్ని పునరుద్ధరించ టానికి వారి మాధ్యమంగా అవతారం ధరిస్తాడు. కలియుగం లో పరమాత్ముని దివ్య తేజోమయ నిజ స్వరూప దర్శనం సాధ్యం కాదు. అది యుగ ధర్మం. అందుకే దైవాంశ సంభూతులు జన్మించి లోకోపకారానికై కృషి చేస్తారు. కంచి పరమా చార్యులుగా కీర్తి గడించారు. శ్రీ సుబ్ర హ్మణ్య శాస్త్రి మరియు మహాలక్ష్మీ దంపతులకు అనూరాధా నక్షత్రము లో 1894 మే 20వ తేదీన తమిళనాట విల్లుపుర గ్రామము నందు చంద్రశే ఖరేంద్రులు జన్మించారు. లమ 13వ ఏట కంచి కామకోటి పీఠానికి 68వ అధిపతిగా నియుక్తులైనారు. మతాన్ని ప్రాథమిక హక్కుగా గుర్తింపచేసిన మహనీయులు పరమా చార్యులు. భారతదేశానికి రాజ్యాంగ నిర్మాణం చేసే సమయంలో తాతాచారి అనే పెద్దకు వచ్చిన ఆహ్వానం మేరకు మతసంస్థలకు రాజ్యాంగ రక్షణ అవసరమన్న స్వామి ఆశయాన్ని రాయబార వర్గంలోని ముఖ్యుడైన సోరెన్సన్ మహోదయునికి వివరించారు. స్వామి ఒక్క క్షణం ధ్యానంలో మునిగి, ఆ తరువాత మతాన్ని ప్రాథమిక హక్కుగా పరిగణిస్తూ చట్టం చేయమని బ్రిటిష్ ప్రభు త్వాన్ని కోరుతూ వినతి పత్రం తయారు చేయమని భక్తులకు ఆదేశించారు. ఆ తరువాత ఢిల్లీ వెళ్ళి సోరెన్ సన్‌కు విజ్ఞాపన పత్రం అందించటం, రాజ్యాంగంలో మత స్వాతంత్ర్యపు హక్కు స్థానం సంపాదించటం జరిగింది. 1927వ సంవత్సరంలో భారత స్వాతంత్ర్య సమరానికి సారధ్యం వహిస్తున్న మహాత్మా గాంధీ దక్షిణ భారత పర్యటన చేస్తున్నారు. ఆ సమయంలో గాంధీజీ పరమాచార్యులను దర్శనం చేసుకున్నారు. గాంధీగారి లక్ష్యం నెరవేరాలని స్వామి మనసున తలచుకున్నారని, అది నెరవేరిందని మనం ఊహించు కోగలం. ఈ రోజు శ్రీశ్రీశ్రీ జగద్గురువులు చంద్రశేఖరేంద్ర సరస్వతీ స్వామి వారి ఆరాధనలో భాగంగా వారిని స్మరించుకుంటే, వారు సనాతన ధర్మానికి చేసిన కృషికి కృతజ్ఞత తెలిపినవారమౌతాము. వర్ణింపనలవికాని అనేక లీలలు వారి జీవితంలో కాన వస్తాయి. సదా గోసేవలో తరించేవారు. వారు ఎక్కువ సమయం గోశాలలో గడిపేవారు. 1994 జనవరి 8న స్వామి శివ సాన్నిధ్యం చెందారు. వారు ప్రత్యక్షంగా, భౌతి కంగా మన మధ్య లేకపోయినప్పటికీ వారి అనంత లీలా విభూతులు ఇప్పటికీ అనేక మంది భక్తులకు అనుభవయోగ్యమే. శ్రీశ్రీశ్రీ చంద్రశేఖరేంద్రుల దివ్య ఆశీస్సులు మనందరిపై ఉండాలని కోరుకుంటూ

-డా. దేవులపల్లి పద్మజ

ఆధ్యాత్మికం

తమ నైపుణ్యాలను తాము గుర్తించలేరు..

కొంత మంది అమ్మాయిలు ఆఫీసులో బాధ్యతలన్నీ సక్రమంగా నిర్వర్తిస్తారు. ప్రాజెక్టు పనులన్నీ సమయానికి పూర్తి చేస్తారు. అయినా తను సరిగ్గా పనిచేయలేదని బాధపడుతారు. సామర్థ్యాన్ని ప్రదర్శించలేకపోతున్నా అనుకుంటూ కుంగుబాటుకు గురవుతారు. ఇంపోస్టర్ సిండ్రోమ్‌గా పిలిచే ఈ సమస్య నుంచి బయట పడటానికి నిపుణులేం చెబుతున్నారంటే..

మనలోనే ఎక్కువ.. ఆఫీసు పనుల్లో తాము చెప్పినంత గొప్పగా ఫలితాలను చూపించలేక పోతున్నామనే ఆలోచన, వేదన మగవారికన్నా మహిళల్లోనే ఎక్కువగా ఉంటుందట. ఈ సిండ్రోమ్ ఉన్నావారు సరిగ్గా పనిచేయక పోయినా ఎందుకు తమను ఉద్యోగం నుంచి తీయడం లేదు అని ఆలోచిస్తుంటారట. అయితే ఇదేమీ మానసిక అనారోగ్యం కాదని, అందరిలోనూ అప్పుడప్పుడూ కనిపించే సమస్యే అంటున్నారు నిపుణులు. ఇటువంటి ఆలోచనల నుంచి స్వీయ ప్రయత్నంతో తేలిగ్గానే బయట పడొచ్చంటున్నారు.

గుర్తించలేక.. ఈ సమస్య ఉన్నవారు తమలోని ప్రతిభ, నైపుణ్యాలను గుర్తించలేరు. ఇతరుల అంచనాలకు తగ్గట్లు జీవించలేకపోతున్నామనే వేదన కూడా వీరిని వెంటాడుతుంది. ఇందుకు ఆ మహిళలు పెరిగిన వాతావరణం, బాల్యంలో ఎదుర్కొన్న అనుభవాలు కూడా కారణం కావొచ్చు అంటున్నారు మానసిక నిపుణులు. అలాగే పనిచేసే చోట లింగవివక్ష, ఆడవాళ్లు ఎక్కువ పనిచేయలేరంటూ తక్కువ బాధ్యతలు అప్పజెప్పడం వంటివీ వారిలో ఇంపోస్టర్ సిండ్రోమ్‌కు దారి తీస్తాయట.

బయట పడొచ్చు.... మనల్ని ప్రభావితం చేస్తున్న భావోద్వేగాలను ముందుగా గుర్తించాలి. గతంలో సాధించిన విజయాలను వరసగా పుస్తకంగా రాయడం ద్వారా అది మన 'పరఫార్మెన్స్ ట్రీ'గా మారుతుంది. అప్పుడప్పుడు దాన్ని పునఃపరిశీలన చేస్తుంటే ఆ విజయాలన్నీ మన ప్రత్యేకతను గుర్తుచేస్తుంటాయి. స్వీయ ప్రశంస నేర్చుకుంటే ఆత్మవిశ్వాసాన్ని పెంపొందించుకోవచ్చు. అలాగే భావోద్వేగాలను అదుపులో ఉంచుకోవడానికి ధ్యానం యోగా వంటివి చేస్తే క్రమంగా ఈ సమస్యను దూరంగా ఉండొచ్చు. ◻

20-5-25 TERA PAGE 8.qxd:20-5-25 TERA PAGE 8.qxd 1/1/02 6:00 AM Page 1

'సూర్య 46' ప్రారంభం

విభిన్న చిత్రాలు, పాత్రలతో వివిధ భాషల ప్రేక్షకులకు చేరువయ్యారు తమిళ అగ్ర కథానాయకుడు సూర్య. తెలుగులోనూ ఎందరో అభిమానులను సంపాదించుకున్నారు. తెలుగు, తమిళ భాషల్లో రూపొందనున్న ద్విభాషా చిత్రం కోసం ప్రముఖ దర్శకుడు వెంకీ అట్లూరితో సూర్య చేతులు కలిపారు. కేవలం ప్రకటనతోనే సినిమాపై భారీ అంచనాలు నెలకొన్నాయి. ఇది సూర్య నటిస్తున్న 46వ చిత్రం. అగ్ర నిర్మాణ సంస్థ సితార ఎంటర్‌టైన్‌మెంట్స్ బ్యానర్‌లో ప్రొడక్షన్ నెం.33గా తెరకెక్కనున్న ఈ చిత్రం.. నేడు హైదరాబాద్‌లో పూజా కార్యక్రమాలతో ఘనంగా ప్రారంభమైంది. ఈ తరంలో అత్యంత ప్రతిభగల దర్శకులలో ఒకరిగా వెంకీ అట్లూరి పేరు తెచ్చుకున్నారు. భావోద్వేగ లోతును, వాణిజ్య విలువలను చక్కగా మిళితం చేసే కథకులలో వెంకీ అట్లూరి ఒకరు. సార్/వాతి, లక్కీ భాస్కర్ వంటి అద్భుతమైన సినిమాలతో వరుస ఘన విజయాలను సొంతం చేసుకొని ప్రేక్షకుల హృదయాల్లో ప్రత్యేక స్థానాన్ని సంపాదించుకున్నారు. ఇప్పుడు మరో అద్భుతమైన కథతో అలరించడానికి సూర్యతో చేతులు కలిపారు. తెలుగునాట సూర్యకు ఉండే ఫాలోయింగ్ గురించి ప్రత్యేకంగా చెప్పాల్సిన పని లేదు. ఆయన కెరీర్‌ను మలుపుతిప్పిన గజిని సినిమా నుంచి భారీస్థాయిలో అభిమానులను ఏర్పరచుకున్నారు. పాత్రలు, కథల ఎంపికలో వైవిధ్యం చూపించే సూర్య.. ప్రేక్షకులకు ఎప్పటికప్పుడు కొత్తదనం అందిస్తూనే ఉంటారు. ఇప్పుడు సితార ఎంటర్‌టైన్‌మెంట్స్ బ్యానర్‌లో రూపుదిద్దుకుంటున్న తన 46వ చిత్రంతో తెలుగు ప్రేక్షకులకు మరింత చేరువ కావడానికి సన్నద్ధమవుతున్నారు. ప్రేమలు చిత్రంతో యువతకు చేరువైన యువ సంచలనం మమిత బైజు కథానాయికగా నటిస్తుండటం ఈ చిత్రానికి ప్రత్యేక ఆకర్షణ అని చెప్పవచ్చు. ఈ చిత్రంతో రవీనా టాండన్ తెలుగు సినిమాల్లోకి పునః ప్రవేశం చేస్తున్నారు. సీనియర్ నటి రాధిక శరత్‌కుమార్ కీలక పాత్ర పోషిస్తున్నారు. ఇటీవల సార్, లక్కీ భాస్కర్, అమరన్, వీర ధీర సూరన్ చిత్రాలకు ఆకట్టుకునే సంగీతాన్ని అందించి విలక్షణమైన సంగీత దర్శకుడిగా తనదైన ముద్ర వేశారు జి.వి. ప్రకాష్ కుమార్. ఇప్పుడు వెంకీ అట్లూరితో మరోసారి కలిసి పనిచేస్తున్నారు. వెంకీ అట్లూరి గత చిత్రాలు సార్, లక్కీ భాస్కర్ విజయాల్లో జి.వి. ప్రకాష్ సంగీతం కూడా కీలక పాత్ర పోషించిన సంగతి తెలిసిందే. రాబోయే సూర్య చిత్రంలో భావోద్వేగం మరియు మాస్ అప్పీల్‌ను మిళితం చేసే సౌండ్‌ట్రాక్‌తో ఆ ట్రెండ్‌ను కొనసాగించడానికి సిద్ధంగా ఉన్నారు. ఈ చిత్రానికి ప్రముఖ సాంకేతిక నిపుణులు పని చేస్తున్నారు. అద్భుతమైన విజువల్స్‌కు పేరుగాంచిన నిమిష్ రవి ఛాయాగ్రహణం అందిస్తున్నారు.

'భైరవం' ట్రైలర్ లాంచ్

బెల్లంకొండ సాయి శ్రీనివాస్, మంచు మనోజ్, నారా రోహిత్ మోస్ట్ అవైటెడ్ యాక్షన్ థ్రిల్లర్ భైరవం టీజర్, పాటలు, ప్రమోషనల్ కంటెంట్‌కు అద్భుత స్పందనతో, పాజిటివ్ బజ్‌తో ముందుకు దూసుకెళ్తుతోంది. విజయ్ కనకమేడల దర్శకత్వంలో, శ్రీ సత్య సాయి ఆర్ట్స్ బ్యానర్‌పై కె.కె. రాధామోహన్ భారీ నిర్మించారు. పెన్ స్టూడియోస్ డాక్టర్ జయంతీలాల్ గాడా సమర్పిస్తున్నారు. ఈ సినిమా మే 30న వేసవి సీజన్‌లో బిగ్గెస్ట్ రిలీజ్‌కి సిద్ధమవుతోంది. ఈ నేపథ్యంలో మూవీ టీం థియేట్రికల్ ట్రైలర్ ఏలూరు లో గ్రాండ్‌గా లాంచ్ చేశారు. భారీ సంఖ్యలో అభిమానులు ప్రేక్షకులు హాజరైన ఈ వేడుక చాలా సక్సెస్‌ఫుల్‌గా జరిగింది. కథాంశం గ్రామస్తుల ఆధ్యాత్మిక విశ్వాసాలకు ప్రతీక అయిన పవిత్ర వారాహి ఆలయం చుట్టూ తిరుగుతుంది. రాష్ట్ర అండ్‌మెంట్ మంత్రికి ఆ ఆలయం భూములపై కన్నపడి, వాటిని వ్యక్తిగత, రాజకీయ ప్రయోజనాల కోసం దుర్వి నియోగించాలనే ప్రయత్నం చేస్తాడు. ఈ క్రమం లో గ్రామ శాంతి భంగం అవుతుంది. అప్పుడు ముగ్గురు స్నేహితులు కలసి, ఆలయాన్ని, దాని వారసత్వాన్ని రక్షి ంచేందుకు బలంగా నిలబడతారు. వారి మధ్య ఉన్న బంధం, ధైర్యం గ్రామ ప్రజలకు ఆశను నింపు తుంది. కమర్షియల్ వాల్యూస్‌తో కూడిన కథను దర్శకుడు విజయ్ కనకమేడల ఎక్సయిటింగ్, ఇంపాక్ట్ ఫుల్‌గా ప్రెజెంట్ చేశారు. వెర్సటైల్ యాక్టర్, మక్కల్ సెల్వన్ విజయ్ సేతుపతి హీరోగా ఏస్ అనే చిత్రం మే 23న ఆడియెన్స్ ముందుకు రానుంది. దర్శక, నిర్మాత అరుముగ కుమార్ ఈ మూవీని 7సిఎస్ ఎంటర్టైన్మెంట్స్ బ్యానర్‌పై తెరకెక్కించారు. ఈ చిత్రంలో విజయ్ సేతుపతికి జోడిగా రుక్మిణి వసంత్ నటించారు. ఈ చిత్రాన్ని మే 23న రిలీజ్ చేయబోతున్నారు. ఈ క్రమంలో తెలుగు హక్కుల్ని శ్రీ పద్మిణి సినిమాస్ దక్కించుకుంది. శ్రీమతి పద్మ సమర్పణలో శ్రీ పద్మిణి సినిమాస్ బ్యానర్ మీద బి.శివ ప్రసాద్ ఏస్మ్ సినిమాను రెండు తెలుగు రాష్ట్రాల్లో రిలీజ్ చేయబోతున్నారు. మే 23న రిలీజ్ కాబోతోన్న ఈ మూవీ ట్రైలర్‌ను కాసేపటి క్రితమే సోషల్ మీడియాలో వదిలారు. ఏస్ ట్రైలర్‌లో.. నా పేరు బోల్ట్ కాశీ అంటూ హీరో తనని తాను పరిచయం చేసుకోవడం.. ఆ పేరు ఏంటి? అలా ఉందేంటి? అంటూ యోగిబాబు కామెడీ చేయడం, హీరో హీరోయిన్ల పరిచయం, మలేసియాలో జరిగే ఇల్లీగల్ కార్యకలాపాలు, చేజింగ్ సీన్స్, యాక్షన్ సీక్వెన్స్ అన్నీ అదిరిపోయాయి. జూదం అనేది ఉప్పెనలాంటిది.. క్లైమాక్స్ గుర్తుంది కదా అంటూ యోగి బాబు చెప్పే కామెడీ డైలాగ్ బాగుంది. హీరో వేసే ప్లాన్ ఏంటి? అసలు దేని కోసం పోరాటం చేస్తున్నాడు? అనే ఆసక్తిని రేకెత్తించేలా ట్రైలర్‌ను కట్ చేశారు. ఏస్ ట్రైలర్‌లో సామ్ సిఎస్ బ్యాక్ గ్రౌండ్ స్కోర్ స్పెషల్ అట్రాక్షన్‌గా నిలిచింది. కరణ్ బి. రావత్ కెమెరా వర్క్ చాలా రిచ్‌గా కనిపించింది. ఇక ఈ మూవీని మే 23న భారీ ఎత్తున విడుదల చేయబోతున్నారు.

నటీనటులు: విజయ్ సేతుపతి, యోగి బాబు, రుక్మిణి వసంత్, దివ్య పిళ్లై, బబ్లూ పృథ్వీరాజ్, బి.ఎస్. అవినాష్, ముత్తు కుమార్, రాజ్ కుమార్, డెనెస్ కుమార్, ఆల్విన్ మార్టిన్, ప్రిసిల్లా నాయర్, జాస్పర్ సువయా, కార్తీక్ జే, నాగులన్, జఫ్రినారిస్ తదితరులు.

సాంకేతిక బృందం

నిర్మాత, దర్శకుడు: అరుముగకుమార్

బ్యానర్: 7సిఎస్ ఎంటర్‌టైన్‌మెంట్ ప్రై. లిమిటెడ్.

'కలివి వనం' పోస్టర్ రిలీజ్

ఏఆర్ ప్రొడక్షన్స్ బ్యానర్‌పై మల్లికార్జున్ రెడ్డి, విష్ణు వర్ధన్ రెడ్డి నిర్మాతలుగా రాజ్ నరేంద్ర రచనా దర్శకత్వంలో పూర్తి తెలంగాణ పల్లెటూరి బ్యాక్ డ్రాప్‌లో చిత్రీకరించిన సినిమా కలివి వనం. ఈ చిత్రానికి జియల్ బాబు సినిమా చేయగా మదీన్ ఎస్కే సంగీతం అందించారు. రఘుబాబు, సమ్మెట గాంధీ, విజయలక్ష్మి, బిత్తిరి సత్తి, బలగం సత్యనారాయణ, మహేంద్ర నాథ్, శ్రీ చరణ్, అశోక్ తదితరులు ఈ చిత్రంలో కీలకపాత్రలు పోషిం చగా హీరోయిన్‌గా నాగదుర్గ ఈ చిత్రం ద్వారా పరిచయం కానున్నారు. కాసర్ల శ్యామ్, మాట్ల తిరుపతి, కమల్ ఇస్లవంత్ ఈ చిత్రానికి పాటలు అందించారు. ఈ చిత్రం వనములను సంరక్షి ంచుకునే కాన్సెప్ట్‌తో తెలంగాణలోని జగిత్యాల జిల్లాలోని గుర్రాజుపల్లి ప్రాంతంలోని సారం గాపూర్ అడవులలో చిత్రీకరించడంజరిగింది. ఇప్పటికే తెలంగాణ విలేజ్ బ్యాక్ గ్రౌండ్ లో వచ్చిన బలగం, పొట్టేల్ వంటి చిత్రాలు లాగా ఈ చిత్రం కూడా మంచి విజయం సాధిస్తుందని చిత్ర యూనిట్ ఎంతో బలంగా నమ్ముతున్నారు. ఇప్పటికే ఈ చిత్రం షూటింగ్ ఇంకా పాటలను పూర్తిచేసుకుని విడుదల కు సిద్ధమైంది. ఈ సందర్భంగా యూట్యూబర్ మీడియా మిత్రులు, శ్రేయోభిలాషుల ఆధ్వర్యంలో కొండగట్టు బృందావన్ రిసార్ట్ లో ఈ చిత్ర పోస్టర్ లాంచ్ ఘనంగా చేయడం జరిగింది. ముఖ్యంగా మై విలేజ్ షో శ్రీకాంత్, చందు, ధూమ్ ధాం ఛానల్ రాజు, యూట్యూబ్ స్టార్ టోనీ క్విక్, అచ్యుత్ మార్వెల్, వెంకట్ జోడు, బబ్లూ, శివమెరుపుల, మోనిక డింపుల్ తదితరులు పోస్టర్ లంచ్ కార్యక్రమాలకు హాజరైచిత్రయూనిట్ సభ్యులకు కృతజ్ఞతలు తెలిపి ఈ కార్య క్రమాన్ని విజయ వంతం చేశారు.

'ఈ బర్త్‌డే నాకు చాలా ప్రత్యేకమైనది.. 'డియర్ ఉమ' ఫేమ్ సుమయా రెడ్డి

తెలుగమ్మాయి హీరోయిన్‌గా, రచయితగా, నిర్మాతగా మొదటి చిత్రంతోనే మంచి గుర్తింపును సంపాదించడం అంటే మామూలు విషయం కాదు. కానీ అనంతపురం అమ్మాయి సుమయా రెడ్డి మాత్రం డియర్ ఉమ అంటూ మొదటి ప్రాజెక్ట్‌తోనే హీరోయిన్‌గా, కథా రచయితగా, నిర్మాతగా ప్రశంసల్ని అందుకున్నారు. డియర్ ఉమ చిత్రానికి థియేటర్లో ఎంత మంచి రెస్పాన్స్ దక్కిందో అందరికీ తెలిసిందే. వైద్య వ్యవస్థలోని లోపాల్ని ఎత్తి చూపుతూ తీసిన డియర్ ఉమ సినిమా అన్ని వర్గాల ఆడియెన్స్‌ను ఆకట్టుకుంది. ఇక హీరోయిన్‌గా తొలి చిత్రంతోనే సుమయా రెడ్డి అందరినీ మెప్పించారు. ఆమెలో మంచి రైటర్ ఉన్నారని ప్రశంసలు దక్కాయి. తాను నమ్మిన కథ కోసం నిర్మాతగా మారి సినిమాను తీసి సక్సెస్ కొట్టిన తెగువను అందరూ మెచ్చుకున్నారు. సుమయా రెడ్డి తన పుట్టిన రోజు వేడుకల్ని ఫ్యామిలీతో ఘనంగా జరుపుకున్నారు. ప్రస్తుతం ఆమె వరుస ప్రాజెక్టులతో ఆడియెన్స్ ముందుకు వచ్చేందుకు సిద్ధం అవుతున్నారు. సుమ చిత్రా ఆర్ట్స్ బ్యానర్‌లో కొన్ని చిత్రాలు, హీరోయిన్‌గా మరి కొన్ని ప్రాజెక్టుల్ని ఆమె ఆడియెన్స్ ముందుకు తీసుకు రాబోతోన్నారు. త్వరలోనే అన్ని ప్రాజెక్టుల వివరాల్ని ప్రకటించనున్నారు.

రమ్య పసుపులేటి నయా లుక్

శ్రియా ఫిట్నెస్ సీక్రెట్ ఇదే..

ఒకప్పుడు ఆమె పాన్ ఇండియా హీరోయిన్. తెలుగు, తమిళంలో అగ్ర హీరోలతో ఎన్నో సూపర్ హిట్ చిత్రాల్లో నటించి స్టార్ డమ్ సంపాదించుకుంది. బ్యాక్ టూ బ్యాక్ చిత్రాలతో ఇండస్ట్రీలో తనదైన ముద్ర వేసిన ఈ ముద్దుగుమ్మ తెలుగులో ఒకప్పుడు టాప్ హీరోయిన్. మెగాస్టార్ చిరంజీవి, బాలకృష్ణ, నాగార్జున, వెంకటేశ్, ఎన్టీఆర్, ప్రభాస్ వంటి స్టార్ హీరోలతో ఎన్నో సూపర్ హిట్ చిత్రాల్లో నటించి మెప్పించింది. ఇప్పుడు సినిమాల్లో సహాయ నటిగా కొనసాగుతుంది. తెలుగులో ఒకప్పుడు టాప్ హీరోయిన్. మెగాస్టార్ చిరంజీవి, బాలకృష్ణ, నాగార్జున, వెంకటేశ్, ఎన్టీఆర్, ప్రభాస్ వంటి స్టార్ హీరోలతో ఎన్నో సూపర్ హిట్ చిత్రాల్లో నటించి మెప్పించింది. ఇప్పుడు సినిమాల్లో సహాయ నటిగా కొనసాగుతుంది. ప్రస్తుతం శ్రియా వయసు 42 సంవత్సరాలు. ఇప్పటికీ కుర్ర హీరోయిన్లకు పోటీగా ఏమాత్రం తరగని అందంతో మెస్మరైజ్ చేస్తోంది శ్రియా. ఈ క్రమంలోనే తాజాగా తన ఫిట్నెస్, డైట్ ప్లాన్ రివీల్ చేసింది ఈ ముద్దుగుమ్మ. ప్రస్తుతం శ్రియా వయసు 42 సంవత్సరాలు. ఇప్పటికీ కుర్ర హీరోయిన్లకు పోటీగా ఏమాత్రం తరగని అందంతో మెస్మరైజ్ చేస్తోంది శ్రియా. ఈ క్రమంలోనే తాజాగా తన ఫిట్నెస్, డైట్ ప్లాన్ రివీల్ చేసింది ఈ ముద్దుగుమ్మ. ప్రతిరోజు కఠినమైన వ్యాయమాలు చేయడానికి ఆసక్తి చూపిస్తానని తెలిపింది శ్రియా. అలాగే తన దిన చర్యలో యోగా కచ్చితంగా ఉండాల్సిందే అని.. మానసిక ప్రశాంతత కోసం నిత్యం యోగాసనాలు చేస్తానని తెలిపింది. ప్రతిరోజు కఠినమైన వ్యాయమాలు చేయడానికి ఆసక్తి చూపిస్తానని తెలిపింది శ్రియా. అలాగే తన దిన చర్యలో యోగా కచ్చితంగా ఉండాల్సిందే.

మరోసారి ఆడియన్స్ ముందుకు విశ్వక్ సేన్

ఒక్క సినిమా హీరోయిన్ ఫేట్ మార్చేస్తుంది అని చాలా మంది కథా నాయికల కెరీర్‌లో ప్రూవ్ అయ్యింది. ఇప్పుడు అదే తరహాలో ఒక హీరోయిన్‌ని ఓవర్ నైట్ స్టార్‌ని చేసింది. అంతకుముందు నుంచి సినిమాలు చేస్తున్నా కూడా ఒక సినిమాలో అది కూడా ఆమె చేసిన సెకండ్ హీరోయిన్ రోల్‌తో సూపర్ పాపులర్ అయ్యింది. ఇంతకీ ఎవరా హీరోయిన్ అంటే డ్రాగన్ బ్యూటీ కయదు లోహార్ అని తెలుస్తుంది. కోలీవుడ్‌లో పలు సినిమాల్లో నటించిన అమ్మడు శ్రీవిష్ణు చేసిన అల్లూరి సినిమాలో హీరోయిన్‌గా చేసింది. ఐతే అప్పుడు అసలేమాత్రం జనాల దృష్టిలో పడని కయదు రీసెంట్‌గా ప్రదీప్ రంగనాథ్ చేసిన డ్రాగన్ సినిమాతో అదర గొట్టేసింది. సినిమాలో ప్రదీప్ ఫస్ట్ హాఫ్ అనుపమని లవ్ చేస్తాడు సెకండ్ హాఫ్‌లో కయదుతో పెళ్లికి రెడీ అవుతాడు. డ్రాగన్ సినిమాలో కయదు ఎంట్రీ మామూలుగానే అనిపించినా సినిమా నడుస్తున్నా కొద్దీ ఆమె నచ్చేస్తుంది. ఒకదశలో కయదుతో ప్రేమలో పడేలా చేస్తుంది. ఇక అమ్మడి గ్లామర్ షోకి కూడా కుర్రాళ్లు ఫిదా అయి పోయారు. సో అలా కయదు లోహార్ డ్రాగన్ సినిమాతో సూపర్ క్రేజ్ తెచ్చుకుంది. ఆ సినిమా రిలీజ్ తర్వాత ఆమె సోషల్ మీడియా ఫాలోవర్స్ కూడా బీభత్సంగా పెరిగారు. మరోపక్క కయదు లోహార్ తెలుగులో విశ్వక్ సేన్ సరసన ఫంకీ సినిమాలో ఛాన్స్ అందుకుంది. ఆ సినిమాతో అమ్మడు మరోసారి తెలుగు ఆడియన్స్ ముందుకు వస్తుంది. ఐతే సౌత్ ఆడియన్స్‌ని ఎప్పటికప్పుడు వాచ్ చేస్తున్న ముంబై మేకర్స్ కయదు మీద ఉన్న ఈ బజ్ చూసి ఆమెని అక్కడ సినిమాల్లోకి తీసుకునే ప్రయత్నాలు చేస్తున్నారట. ఓ విధంగా ఇది గొప్ప విషయమని చెప్పొచ్చు. డ్రాగన్ సినిమాతో కయదు నిజంగానే తన సత్తా చాటి అదరగొట్టే ఛాన్స్‌లు అందుకుంటుంది. అమ్మడు ఇటు సౌత్‌తో పాటు బాలీవుడ్‌లో కూడా ఛాన్స్ అందుకుంటే మాత్రం అక్కడ ఆడియన్స్‌ని కూడా తన బుట్టలో వేసుకునే ప్రయత్నం చేస్తుందని చెప్పొచ్చు. నిజంగానే కయదు బాలీవుడ్ షిఫ్ట్ అయితే మాత్రం అక్కడే టాప్ రేంజ్‌కి వెళ్లే ఛాన్స్‌లు ఉన్నాయనిచెప్పడంలో ఎలాంటి సందేహం లేదు.

'జూనియర్' నుంచి సాంగ్ లాంచ్ ఈవెంట్

కర్ణాటక మాజీ మంత్రి, ప్రముఖ పారిశ్రామిక వేత్త గాలి జనార్ధన్ రెడ్డి కుమారుడు కిరీటి రెడ్డి హీరోగా పరిచయం అవుతున్న మూవీ జూనియర్. వారాహి చిత్రం బ్యానర్‌పై రజని కొర్రపాటి నిర్మిస్తున్న ఈ చిత్రం ఒక లవ్ అండ్ ఫ్యామిలీ ఎంటర్టైనర్‌గా రాధా కృష్ణ దర్శకత్వంలో రూపొందుతోంది. ఈ చిత్రంలో టాప్ హీరోయిన్ శ్రీలీల కథా నాయికగా నటిస్తోంది. మేకర్స్ ఇటీవల ప్రకటించిన ప్రకారం ఈసినిమా జూన్ 18న ప్రపంచవ్యాప్తంగా థియేటర్లలో విడుదల కానుంది. తెలుగు, కన్నడ, హిందీ, తమిళ, మలయాళ భాషల్లో పాన్ ఇండియా గ్రాండ్‌గా రిలీజ్ కాబోతోంది. ఈ సినిమా మ్యూజికల్ జర్నీని ప్రారంభిస్తూ ఫస్ట్ సింగిల్ లెట్స్ లివ్ దిస్ మోమెంట్‌ను విడుదల చేశారు. టైటిల్ లో చెప్పినట్టే, ఎనర్జిటిక్, సెలబ్రేషన్ స్పిరిట్‌తో నిండిపోయింది. జీవితం, ప్రేమ, సంగీతం – అన్నిటినీ కలిపే ఫీలింగ్‌తో, రాక్‌స్టార్ దేవిశ్రీ ప్రసాద్ ఎనర్జీ ఈ పాటను మరింత రిచ్‌గా కంపోజ్ చేశారు. డీఎస్పీ హై ఎనర్జీతో, ఫుట్ టాపింగ్ బీట్‌లతో పాటను కంపోజ్ చేశారు. ఎలక్ట్రానిక్ మ్యూజిక్ తో బ్లెండ్ అయిన ఈ ట్యూన్‌లో యువతను ఆకట్టుకునే విబ్రెన్సీ ఉంది. జస్ప్రీత్ జాజ్ వాయిస్ ఈ పాటకి శక్తినిచ్చింది. శ్రీమణి రాసిన సాహిత్యం ఎమోషన కలిగించేలా ఉంది.

విజువల్‌గా ఈ పాటలో కిరీటి, శ్రీలీల మధ్య కెమిస్ట్రీ ప్రేక్షకులను ఆకట్టుకుంటుంది. కిరీటి గ్రేస్‌ఫుల్ డాన్స్ మూవ్స్‌తో ఆకట్టుకుంటున్నారు. కొరియోగ్రాఫర్ విజయ్ పొలాకి రూపొందించిన కొరియోగ్రఫీ అదిరిపోయింది. కలర్‌ఫుల్ సెట్స్‌పై గ్రాండ్‌గా చిత్రీకరించిన ఈ పాట విజువల్‌గా కూడా అద్భుతంగా కనిపిస్తుంది. ఈ సినిమాతో జెనీలియా మళ్లీ రీఎంట్రీ ఇస్తున్నారు. అలాగే కన్నడ సినిమా ఐకాన్, క్రేజీ స్టార్ డాక్టర్ రవిచంద్రన్ ఒక ముఖ్య పాత్రలో కనిపించనున్నారు. ఈ చిత్రానికి అన్ని విభాగాల్లోనూ ప్రతిభావంతులైన సాంకేతిక నిపుణులు పని చేస్తున్నారు. ప్రముఖ సినిమాటోగ్రాఫర్ కె.కె. సెంటిల్ కుమార్ సినిమాకు విజువల్ గ్రాండియర్ అందించగా, రాక్‌స్టార్ దేవిశ్రీ ప్రసాద్ సంగీతం అందించారు. ప్రొడక్షన్ డిజైన్ కోసం రవీందర్, యాక్షన్ కోసం ఇండియా టాప్ స్టంట్ కొరియోగ్రాఫర్ పీటర్ హైన్ పని చేశారు. డైలాగ్స్ కల్యాణ్ చక్రవర్తి త్రిపురనేని రాయగా, నిరంజన్ దేవరమనే ఎడిటర్. సాంగ్ లాంచ్ ఈవెంట్‌లో రాక్‌స్టార్ దేవిశ్రీప్రసాద్ మాట్లాడుతూ, అందరికీ నమస్కారం. ఒక లైవ్ కాన్సర్ట్ చేస్తున్న ఆనందం కలిగింది ఈ వేడుక చూస్తుంటే. ఈ సినిమాలో పార్ట్ కావడం చాలా ఆనందంగా ఉంది. డైరెక్టర్ రాధాకృష్ణ సినిమాని చాలా ప్రత్యేకంగా తీశారు. స్క్రిప్ట్ చాలా యూనిక్‌గా ఉంటుంది. ఈ సినిమా అందరికీ నచ్చుతుంది. వెరీ ఎమోషనల్ అండ్ టచ్చింగ్ స్టోరీ. శ్రీమణి చాలా అద్భుతమైన సాహిత్యం రాశారు. ట్యూన్‌కి బ్యూటీని యాడ్ చేశారు. సెంథిల్ ఈ సినిమాకి వర్క్ చేయడం మరో హ్యాపీ మూమెంట్. ఈ సినిమాకి ఆయన బిగ్గెస్ట్ పిల్లర్. రవిచంద్రన్ ఈ సినిమాల్లో పార్ట్ కావడం ఒక గౌరవంగా భావిస్తున్నాను. రవిచంద్రన్ తెలుగు చాలా అందంగా ఉంది. తెలుగు వర్షన్‌కి ఆయనే డబ్బింగ్ చెప్పాలని కోరుకుంటున్నాను. సాయిగారి బ్యానర్‌లో వర్క్ చేయడం ఒక హానర్‌గా భావిస్తున్నాను.

20-5pg10.qxd:20-5pg10.qxd 1/1/02 6:10 AM Page 1

ఒక్క టీం గెలుపుతో.. మారిన ప్లేఆఫ్స్

కీలకమవుతోన్న ఒక్కో మ్యాచ్

న్యూఢిల్లీ: ఇండియన్ ప్రీమియర్ లీగ్ (ఐపిఎల్)-2025, సీజన్ 18 రానురాను మరింత ఉత్కంఠ భరితంగా మారుతోంది. ప్లేఆఫ్స్ అర్హత కోసం ఒక్కో మ్యాచ్ కీలకంగా మారుతుంది. వివిధ జట్ల విజయం ఇతర టీమ్‌రూట్‌ను ప్రభావితం చేయ డంతో ఈ సీజన్ చివరి దశలకు చేరే విషయమై ఆసక్తికరమవుతోంది. ఐపిఎల్ 2025లో గుజరాత్ టైటాన్స్ అద్భుత విజయాన్ని సాధించి ప్లేఆఫ్స్‌కు అర్హతపొందింది. ఢిల్లీ క్యాపిటల్స్‌పై జరిగిన మ్యాచ్‌లో గుజరాత్ బలమైన ఆటతీరు ప్రదర్శించి, భారీ టార్గెట్ అయిన 200 పరుగులను ఛేదించి విజయాన్ని అందుకుంది. ఈ విజయానికి ప్రధాన కారణంగా శుభ్‌మాన్ గిల్, సాయి సుదర్శన్ జోడి నిలిచారు. వీరిద్దరూ నిరంతరం జట్టుకు స్థిరతను అందిస్తూ ఢిల్లీ బౌలింగ్ దాడిని ధ్వంసం చేశారు. ఈ విజయంతో గుజరాత్ తన ఖాతాలో 18 పాయింట్లను చేరేసుకుని టోర్నమెంట్ ప్లేఆఫ్స్‌లోకి అడుగుపెట్టింది. ఇప్పటి వరకు 12 మ్యాచ్‌ల్లో 9 విజయాలను నమోదు చేసిన గుజరాత్, టేబుల్ లోపై భాగానికి చేరింది. ఈ విజయం గుజరాత్ టైటాన్స్‌కేకాకుండా రాయల్‌ఛాలెంజర్స్ బెంగళూరు, పంజాబ్ కింగ్స్ జట్లకు కూడా ఎంతో ప్రయోజనాన్ని అందించింది. గుజరాత్ విజయంతో రాయల్ ఛాలెంజర్స్ బెంగుళూరు, పంజాబ్ కింగ్స్ జట్లు కూడా తమ నెట్ రన్‌రేట్ ఆధారంగా 17 పాయింట్లతో ప్లేఆఫ్స్ రేసులో కొనసాగుతున్నాయి. ఇప్పుడు ఈ మూడు జట్లు టాప్ 2 స్థానాల కోసం పోటీ పడనున్నాయి. వాటికి మరో రెండు మ్యాచ్‌లు మిగిలి ఉన్నాయి, దీంతో లీగ్ మరింత ఉత్కంఠ భరితంగా మారింది. ఇక ఢిల్లీక్యాపిటల్స్ విషయాని కొస్తే, ప్రస్తుతం వారు 13 పాయింట్లతో నిలిచారు. తమ మిగిలిన రెండు మ్యాచ్‌లు గెలిచినా సరే, వారి పేలవమైన నెట్ రన్‌రేట్ కారణంగా ప్లేఆఫ్స్‌కు అర్హత సాధించడంలో క్లిష్టత ఉంది. ఇది వారిని ఆందోళనకు గురిచేసే అంశంగా మారింది. మరో వైపు, ముంబై ఇండియన్స్ ప్లేఆఫ్స్ ఆశలను కొనసాగించాలంటే మిగిలిన రెండు మ్యాచ్‌లను తప్పనిసరిగా గెలవాలి. ప్రస్తుతం ఖాతాలో 14 పాయింట్లు ఉన్నాయి. మరో రెండు విజయాలతో ఈ టీమ్ కూడా 18 పాయింట్లకు చేరుకొని, ప్లేఆఫ్స్‌కు అర్హతపొందే అవకాశాన్ని సాధించగలదు. అయితే, ఒక మ్యాచ్‌ఓడిపోతే వారు తీవ్రమైన ఒత్తిడికి లోనవడం ఖాయం. ఈ నెల 21న జరగనున్న ముంబైఇండియన్స్-ఢిల్లీక్యాపిటల్స్ మ్యాచ్ ఐపిఎల్ 2025 ప్లేఆఫ్స్‌కు అర్హత పొందే నాలుగో జట్టును నిర్ణయించగల కీలకమైన పోరాటంగా మారనుంది. ఈమ్యాచ్ ఫలితం లీగ్ టేబుల్‌నుపూర్తిగా మార్చివేసే అవకాశం ఉంది. ఈ నేపథ్యంలో ఈ ఐపిఎల్ 18 సీజన్ మరింత ఉత్కంఠభరితంగామారి, ఒక్కో మ్యాచ్ ప్లేఆఫ్స్ అర్హతకోసం కీలకంగా మారింది.

మహిళల ఆసియా కప్‌కు గుడ్‌బై

పాక్ వైఖరితో భారత్ కీలక నిర్ణయం

న్యూఢిల్లీ: పాకిస్తాన్ సరిహద్దు ప్రాంతాల మధ్య ఇటీవల ఉద్రిక్తతలు పెరిగిన నేపథ్యంలో భారత క్రికెట్ నియంత్రణ బోర్డు (బిసిసిఐ) కీలక నిర్ణయం తీసుకుంది. ప్రస్తుతం ఆసియా క్రికెట్ కౌన్సిల్ (ఎసిసి)కు పాకిస్తాన్ అంతర్గత మంత్రి మరియు పాకిస్తాన్ క్రికెట్ బోర్డు అధిపతి అయిన మొహ్సిన్ నఖ్వీ అధ్యక్షత వహిస్తున్నారు. దీంతో అన్ని ఆసియా క్రికెట్ కౌన్సిల్ ఈవెంట్‌ల నుండి వైదొలగుతోంది. వచ్చే నెలలో శ్రీలంకలో జరగనున్న మహిళల ఎమర్జింగ్ టీమ్స్ ఆసియా కప్ నుండి భారతదేశం అధికారికంగా వైదొలగడంతో, ఈ నిర్ణయాన్ని ఇప్పటికే ఆసియా క్రికెట్ కౌన్సిల్‌కు తెలియజేయడం జరిగింది. అలాగే దీంతో పాటు, సెప్టెంబర్‌లో భారత్ వేదికగా జరగాల్సిన ద్వైవార్షిక పురుషుల ఆసియా కప్‌పై ఇంకా తుది నిర్ణయం తీసుకోనప్పటికీ, టోర్నమెంట్ భవిష్యత్తు ఇప్పుడు అంధకారంగా కనిపిస్తోంది. ఈ టోర్నమెంట్ నుండి కూడా భారత్ వైదొలగాలని భావిస్తోంది. క్రికెట్‌కు సంబంధించి పాకిస్తాన్‌ను ఒంటరి చేయడమే లక్ష్యంగా భారత్ ఈ చర్యలకు ఉపక్రమించింది. ఇక పురుషుల ఆసియా కప్‌లో భారతదేశం, పాకిస్తాన్, బంగ్లాదేశ్, ఆఫ్ఘనిస్తాన్ మరియు శ్రీలంక జట్లు పాల్గొంటున్నాయి. 2023 ఫైనల్‌లో శ్రీలంకను ఓడించి భారతదేశం డిఫెండింగ్ ఛాంపియన్‌గా నిలిచింది. ఆ ఎడిషన్ కూడా భారతదేశం పాకిస్తాన్ ఉద్రిక్తతలతో దెబ్బతింది. మొదట్లో పూర్తిగా పాకిస్తాన్ ఆతిథ్యం ఇవ్వాలని నిర్ణయించినప్పటికీ, భారతదేశం సరిహద్దు దాటి ప్రయాణించడానికి నిరాకరించడంతో, దాని అన్నిమ్యాచ్‌లు శ్రీలంకకు మారడంతో ఈ టోర్నమెంట్‌ను హైబ్రిడ్ మోడల్‌లోకి మార్చారు. ఇప్పుడు భారత్ పురుషుల ఆసియా కప్‌ను బాయ్‌కట్ చేయనుండటంతో ఈ టోర్నీపై నీలినీడలు కమ్ముకున్నాయి. ఈ ఆసియా కప్‌లో భారత్ పాల్గొనకపోతే టోర్నీ జరగడం దాదాపుగా అసాధ్యం. అంతర్జాతీయ ఈవెంట్లకు స్పాన్సర్లలో ఎక్కువ మంది భారత్‌కు చెందిన వారే ఉండటంతో ఈ టోర్నీపై నీలి నీడలు కమ్ముకున్నాయి.

ఇటాలియన్ ఓపెన్ టెన్నిస్ ఛాంపియన్ అల్కరాజ్

వరల్డ్ నంబర్ వన్ సిన్నర్ 7-6తో సంచలన ఓటమి

న్యూఢిల్లీ: ఇటాలియన్ ఓపెన్ టెన్నిస్ టోర్నమెంట్‌లో స్పెయిన్‌కు చెందిన కార్లోస్ అల్కరాజ్ ఛాంపియన్‌గా నిలిచాడు. రోమ్‌లోని ఫోరో ఇటాలికోలో సోమవారం జరిగిన ఇటాలియన్ ఓపెన్ టెన్నిస్ టోర్నీలో అల్కరాజ్ తన ప్రత్యర్థి జానిక్ సిన్నర్‌ను 7-6 (7/5), 6-1 తేడాతో ఓడించి ట్రోఫీని గెలుచుకున్నాడు. దీంతో సిన్నర్ తర్వాత ప్రపంచ నంబర్ టూ స్థానాన్ని అల్కరాజ్ చేరుకున్నాడు. ఈ వారాంతంలో ప్రారంభమయ్యే ఫ్రెంచ్ ఓపెన్‌కు ముందు సీజన్‌లో ఇటాలియన్ ఓపెన్ టెన్నిస్ టోర్నీలో విజయం సాధించే సమయానికి మూడవ టైటిల్‌ను గెలుచుకున్నాడు. ఇటాలియన్ ఓపెన్‌లో ఛాంపియన్‌గా నిలవడంతో ఈ స్పానియార్డ్ సీజన్‌లో సిన్నర్ తన నాలుగో ఫైనల్‌లో విజయాన్ని సాధించాడు. కాగా ప్రపంచ ర్యాంకింగ్స్‌లో సిన్నర్ అగ్రస్థానంలో ఉన్నాడు, కానీ అతని 26 మ్యాచ్‌ల విజయ పరంపరను అల్కరాజ్ ముగించాడు, గత సంవత్సరం చైనా ఓపెన్ ఫైనల్‌లో అతనిని ఓడించిన చివరి వ్యక్తి కూడా అల్కరాజ్ కావడం విశేషం. అలాగే 2024 ప్రారంభం నుండి తన ఇటాలియన్ ప్రత్యర్థి పురుషుల టెన్నిస్ మరియు మూడు గ్రాండ్ స్లామ్ టైటిళ్లలో అగ్రస్థానానికి ఎదగడం ప్రారంభించినప్పటి నుండి టూర్ ఫైనల్‌లో సిన్నర్‌ను ఓడించిన ఏకైక వ్యక్తి అల్కరాజ్‌గా నిలిచాడు.

ఎటిపి ఛాలెంజర్స్‌లో.. రన్నరప్‌గా

భాంబ్రి, గాలోవే జోడీ

న్యూఢిల్లీ: యుకీ బాంబ్రీ-రాబర్ట్ గాల్లోవే జోడీ తమ బోర్డియక్స్ ఎటిపి ఛాలెంజర్ ప్రచారాన్ని రన్నరప్‌గా ముగించింది. ఫైనల్లో ఈ జంట పోర్చుగల్‌కు చెందిన ఫ్రాన్సిస్కో కాబ్రాల్ మరియు ఆస్ట్రియాకు చెందిన లూకాస్ మిడ్లర్‌లతో గట్టి పోటీని ఇచ్చింది. రెండో సీడ్ ఇండో అమెరికన్ జంట 6-7, 6-7 తేడాతో పోర్చుగల్‌కు చెందిన నాల్గవ సీడ్ ఫ్రాన్సిస్కో కాబ్రాల్ మరియు ఆస్ట్రియాకు చెందిన లూకాస్ మిడ్లర్ జంట చేతిలో ఓడిపోయింది.

బోర్డియక్స్‌లో జరిగిన ఎటిపి ఛాలెంజర్ ఈవెంట్ టైటిల్ పోరులో భారతదేశానికి చెందిన యుకీ భాంబ్రీ మరియు అతని అమెరికన్ భాగస్వామి రాబర్ట్ గాల్లోవే హోరాహోరీగా పోరాడి, రన్నరప్‌గా నిలిచారు. అంతకు ముందు ఈ నెల 17న జరిగిన గంటా ఎనిమిద నిముషాల్లో బాంబ్రీ-రాబర్ట్ జంట ఫ్రాన్స్‌కు చెందిన క్వెంటిన్ హాలిస్-అల్బానో ఒలివెట్టి జంటను 7-5, 6-3 తేడాతో ఓడించింది. ఫ్రెంచ్ ద్వయాన్ని ఓడించిన తర్వాత డబుల్స్ సెమీఫైనల్‌లో బ్రెజిల్‌కు చెందిన రాఫెల్ మాటోస్-మార్సెలో మెలోలను ఓడించారు. ఇక భారతదేశానికి చెందిన ఎన్ శ్రీరామ్ బాలాజీ మరియు సుమిత్ నాగల్ కూడా ఎటిపి 175 క్లే కోర్ట్ టోర్నమెంట్‌లో భాగమయ్యారు, కానీ ఇద్దరూ తమ తమ ఈవెంట్లలో ముందుగానే నిష్క్రమించారు.

టర్కిష్ టైటిల్ గలాటసారే కైవసం

న్యూఢిల్లీ: నైజీరియా స్ట్రైకర్ విక్టర్ ఒసిమ్హెన్ గలాటసారే రెండు ఆటలు మిగిలి ఉండగానే ప్రతిష్టాత్మక 25వ టర్కిష్ టైటిల్‌ను సాధించాడు. కైసెరిస్పోర్‌లో సోమవారం మోరిన్హోకు చెందిన ఫెనర్‌బాషేతో జరిగిన పోరులో 3-0 తేడాతో గలాటసారే గెలుపొందాడు. ఇంకా రెండు ఆటలు మిగిలి ఉండగానే ఈ 25వ టర్కిష్ టైటిల్‌ను చేజిక్కించుకున్నాడు. ఈ విజయం గలాటసారేకు చిరకాల ప్రత్యర్థి ఫెనర్‌బాషేపై ఎనిమిది పాయింట్ల ఆధిక్యాన్ని అందించింది. ఆ జట్టు దశాబ్ద కాలంగా ఒక్కసారి కూడా లీగ్ గెలవలేదు. ఇక మ్యాచ్ విషయానికి వస్తే నైజీరియా స్ట్రైకర్ విక్టర్ ఒసిమ్హెన్ 26వ నిమిషంలో మొదటి గోల్ సాధించగా, మూడు నిమిషాల తర్వాత మొదటి అర్ధభాగంలో టర్కిష్ వింగర్ బారిస్ ఆల్పర్ యిల్మాజ్ ఆ గోల్ చేశాడు. రెండవ అర్ధభాగంలో గోల్ కీపర్ ఫెర్నాండో ముస్లెరా పెనాల్టీతో మూడో గోల్ జోడించాడు, ఇస్తాంబుల్‌లో గలాటసారే విజయాన్ని ఖాయం చేశాడు.

ఈ సీజన్‌లో బెసిక్టాస్‌తో జరిగిన ఒకే ఒక లీగ్ గేమ్‌లో గలాటసారే ఓడిపోయింది. వారు 87 గోల్స్ చేసి 31 గోల్స్ ఇచ్చారు. కాగా ఈ సీజన్‌లో రెండు ఇస్తాంబుల్ క్లబ్‌లు ఇతర టర్కిష్ సూపర్ లీగ్ జట్ల కంటే ముందు వరుసలో ఉన్నాయి. దీంతో గలాటసారే 89 పాయింట్లతో అగ్రస్థానానికి చేరుకోగా, ఆదివారం ఐయుస్పోర్‌తో జరిగిన మ్యాచ్‌లో 2-1 తేడాతో ఓడించిన ఫెనర్‌బాషే తాజాగా గలాటే చేతిలో ఓటమి చెందడంతో ప్రస్తుతం అతని ఖాతాలో 81 పాయింట్లు ఉన్నాయి. ఇక శామ్‌సన్‌స్పోర్ 60 పాయింట్లతో మూడవ స్థానంలో ఉన్నాడు.

టాటా కుటుంబేతరుల్లో అత్యధిక వాటా దత్తాకే..

ముంబై, మే 19: దివంగత పారిశ్రామిక దిగ్గజం రతన్ టాటా వీలునామాకు సంబంధించి కీలక పరిణామం చోటు చేసుకుంది. రతన్ టాటాకు అత్యంత సన్నిహితుడు, తాజ్ గ్రూప్ హోటళ్ల మాజీ డైరెక్టర్ అయిన మోహినీ మోహన్ దత్తా, వీలునామాలోని షరతులకు అంగీకరించినట్లు టైమ్స్ ఆఫ్ ఇండియా కథనం వెల్లడించింది. టాటా మిగులు ఆస్తిలో మూడో వంతు భాగాన్ని దత్తాకు కేటాయించారు. దీని విలువ సుమారు రూ.588 కోట్లు ఉంటుందని అంచనా. మోహినీ దత్తా తన సమ్మతిని తెలియజేయడంతో, టాటా వీలునామా ఎగ్జిక్యూటర్లు బాంబే హైకోర్టు నుంచి ప్రొబేట్ (వీలునామా ధృవీకరణ) పొందే ప్రక్రియను ముందుకు తీసుకెళ్లడానికి మార్గం సుగమమైంది. సుమారు ఇరవై మందికిపైగా ఉన్న లబ్ధిదారులలో, 77ఏళ్ల దత్తా మాత్రమే తన వాటా విలువకు సంబంధించి ఆందోళన వ్యక్తంచేశారు. రతన్ టాటా మిగులు ఆస్తిలో (స్థిరాస్తులు, షేర్‌హోల్డింగ్‌లు మినహా) మిగిలిన మూడింట రెండు వంతుల భాగాన్ని ఆయన సోదరీమణులు షిరీన్ జెజీభాయ్ (72), దయానా జెజీభాయ్ (70)లకు కేటాయించారు. వీరిద్దరూ వీలునామాకు ఎగ్జిక్యూట ర్లుగా కూడా వ్యవహరి స్తున్నారు.తనకు దక్కాల్సిన వారసత్వ ఆస్తి విలువ విషయంలో ఎగ్జిక్యూటర్లతో దత్తా విభేదించినప్పటికీ, ఆయన వీలునామాను అధికారికంగా సవాలు చేయలేక పోయారు. వీలునామాలోని నోకాంటెస్ట్ క్లాజ్ (వివాద రహిత నిబంధన) ఇందుకు కారణం. ఈ నిబంధన ప్రకారం, ఎవరైనా లబ్ధిదారుడు వీలునామా షరతులను వ్యతిరేకిస్తే, వారు తమ వాటాను కోల్పోయే ప్రమాదం ఉంటుందనికథనం పేర్కొంది. ఎగ్జిక్యూటర్లు మార్చి 27న వీలునామా ప్రొబేట్ కోసం పిటిషన్ దాఖలు చేశారు. అంగీకారం తెలపని చట్టబద్ధమైన వారసుల నుంచి ఏవైనా అభ్యంతరాలు ఉంటే తెలియజేయాలని కోరుతూ పబ్లిక్ నోటీసు జారీచేయాలని బాంబే హైకోర్టు వారిని ఆదేశించింది. ఏప్రిల్ 9న, వీలునామా మరియు దాని లబ్ధిదారులకు సంబంధించిన విషయాలను పరిష్కరించడానికి ఉపయోగించే చట్టపరమైన యంత్రాంగమైన ఆరిజినేటింగ్ సమన్లను కూడా వారు దాఖలుచేశారు. టాటా కుటుంబం వెలుపల ఇంత పెద్ద మొత్తంలో వాటా పొందిన ఏకైక లబ్ధిదారుడు దత్తానే కావడం గమనార్హం. తనకు కేటాయించిన గణేష్ విగ్రహంతో సహా పలు విలువైన వస్తు వులను పరిశీలించాలని దత్తా కోరినప్పటికీ, కొలాబాలోని టాటా హౌలేకై నివాసంలోకి ఆయనకు ప్రవేశం నిరాకరించారు. ప్రస్తుతం టాటా వ్యక్తిగత వస్తువులన్నీ ఎగ్జిక్యూటర్ల ఆధీనంలో ఉన్నాయని నివేదిక తెలిపింది.

సుప్రీంకోర్టులో టెల్కోలకు చుక్కెదురు

ముంబై, మే 19: టెలికాం సంస్థలకు సుప్రీంకోర్టులో చుక్కెదురైంది. సర్దుబాటు చేసిన స్థూల రాబడి బకాయిల నుంచి ఊరట కల్పించాలంటూ టెలికాం కంపెనీలు దాఖలు చేసిన పిటిషన్‌ను కోర్టు తిరస్కరించింది. దీంతో వొడాఫోన్ ఐడియా షేర్లు కుప్పకూలాయి. సోమవారం ఇంట్రాడేలో వీఐ షేర్లు 10 శాతం క్షీణించాయి. మధ్యాహ్నం 1:50గంటల సమయంలో ఎన్ఎస్ఈలో షేర్లు 8.28 శాతం నష్టంతో కదలాడుతున్నాయి. ఏజీఆర్ బకాయిలపై వడ్డీ, పెనాల్టీలు, పెనాల్టీలపై వడ్డీ నుంచి తమకు మినహాయింపు కల్పించాలని టెలికాం సంస్థలు వొడాఫోన్ ఐడియా, భారతీ ఎయిర్‌టెల్, టాటా టెలీ సర్వీసెస్ సుప్రీం కోర్టులో పిటిషన్ దాఖలు చేశాయి. దీనిపై విచారణ చేపట్టిన న్యాయస్థానం పిటీషన్‌ను కొట్టివేసింది. ఈ నిర్ణయంతో టెలికాంసంస్థలపై భారం పడనుందన్న భయంతో షేర్లు ఒత్తిడికి గురయ్యాయి.

నష్టాల్లో ముగిసిన సెన్సెక్స్, నిఫ్టీ

ముంబై, మే 19: దేశీయ స్టాక్ మార్కెట్లు నష్టాల్లో ముగిశాయి. అంతర్జాతీయ మార్కెట్ల నుంచి ప్రతికూల సంకేతాలు, గరిష్టాల వద్ద లాభాల స్వీకరణతో సూచీలు నష్టాలు చవిచూశాయి. ముఖ్యంగా ఐటీ షేర్లు ప్రధానంగా నష్టాలు మూటగట్టుకున్నాయి.ఐటీ షేర్లు ఒత్తిడికి గురయ్యాయి. ఐటీ కంపెనీలకు అమెరికా నుంచే ప్రధానంగా ఆదాయం వస్తుండడమే ఇందుక్కారణం. ఈ క్రమంలో నిఫ్టీ 25 వేల దిగువకు చేరింది. సెన్సెక్స్ ఉదయం 82,354.92 పాయింట్ల వద్ద స్వల్ప లాభాల్లో ప్రారంభమైంది. రోజంతా ఓ మోస్తరు శ్రేణిలో కదలాడింది. ఇంట్రాడేలో 81,964.57 పాయింట్ల మధ్య కదలాడిన 82,424.10 సూచీ, చివరికి 271.17 పాయింట్ల నష్టంతో 82,059 వద్ద ముగిసింది. నిఫ్టీ 74.35 పాయింట్ల నష్టంతో 24,945.45 వద్ద స్థిరపడింది. డాలరుతో రూపాయి మారకం విలువ 85.40గా ఉంది. ఎటర్నల్, ఇన్ఫోసిస్, టీసీఎస్, టెక్ మహీంద్రా, రిలయన్స్ షేర్లు ప్రధానంగా నష్టపోయాయి. పవర్‌గ్రిడ్ కార్పొరేషన్, బజాజ్ ఫైనాన్స్, ఎన్టీపీసీ, ఎస్‌బీఐ, హెచ్‌డీఎఫ్‌సీ బ్యాంక్ సూచీలు లాభపడ్డాయి. అంతర్జాతీయ మార్కెట్‌లో బ్రెంట్ క్రూడ్ బ్యారెల్ ధర 64.72 డాలర్ల వద్ద కొనసాగగా, బంగారం ఔన్సు 3239 డాలర్ల వద్ద ట్రేడయింది.

యూకో బ్యాంకు మాజీ సిఎండి అరెస్ట్

ముంబై, మే 19: యూకో బ్యాంక్ మాజీ సీఎండీ సుబోధ్ కుమార్ గోయల్‌ను ఎన్‌ఫోర్స్‌మెంట్ డైరక్టరేట్ అరెస్టు చేసింది. కాన్‌కాస్ట్ స్టీల్‌అండ్ పవర్ లిమిటెడ్‌కు రుణాల మంజూరులో అవకతవకలు జరిగినట్లు ఆరోపణలు వచ్చాయి. ఈ నేపథ్యంలో మనీలాండరింగ్ ఆరోపణలపై ఆయన్ని అదుపులోకి తీసుకుంది. సుబోధ్ కుమార్ గోయల్ యూకో బ్యాంక్ సీఎండీగా ఉన్న సమయంలో సీఎస్‌పీఎల్‌కు పెద్దఎత్తున నిధుల్ని మంజూరుచేశారు. ఇలా మంజూరైన రూ.6,210.72కోట్లను ఆ సంస్థ దుర్వినియోగం చేసిందని సీబీఐ దర్యాప్తులో తేలింది. అయితే, రుణ మంజూరు విషయంలో గోయల్‌కు ముడుపు లు అందినట్లు సీబీఐ తన ఎఫ్ఐఆర్‌లో పేర్కొంది. ఆ నిధులు గోయల్, ఆయన కుటుంబానికి చెందిన షెల్ కంపెనీల్లోకి బదిలీ అయినట్లు సీబీఐ గుర్తించింది. ఈ నేపథ్యంలో మనీలాండరింగ్ ఆరోపణలపై ఈడీ రంగంలోకి దిగి అరెస్ట్ చేసింది. మే 17న గోయల్‌ను పీఎంఎల్ఏ ప్రత్యేక కోర్టు ముందు హాజరుపర్చగా.. మే 21 వరకు ఈడీ కస్టడీకి కోర్టు అనుమతిచ్చింది.

యుకె కుబేరుల జాబితాలో హిందుజా గ్రూప్

ముంబై, మే 19: 110 ఏళ్ల క్రితం ప్రారంభమైన హిందుజా గ్రూప్ ప్రస్తుతం 38దేశాల్లో కార్యకలాపాలు నిర్వహిస్తోంది. ముఖ్యంగా రవాణా, బ్యాంకింగ్, ఆర్థిక సేవలు, డిజిటల్ టెక్నాలజీ, మీడియా, ప్రాజెక్ట్ డెవలప్‌మెంట్, లూబ్రికెంట్స్, స్పెషాలిటీ కెమికల్స్, ఎనర్జీ, రియల్ ఎస్టేట్, ట్రేడింగ్ వైద్య రంగాల్లో భారీ పెట్టుబడులు పెట్టింది. ఈ ప్రతిష్టాత్మక జాబితా బ్రిటన్‌లో నివసిస్తున్న 350 అత్యంత ధనవంతులు వారి కుటుంబాల ఆస్తులను లెక్కిస్తుంది. భూమి, ఆస్తులు, ప్రభుత్వ రంగ కంపెనీల షేర్లు, ఇతరత్రా లెక్కించదగిన సంపద ఆధారంగా ఈ ర్యాంకింగ్‌ను నిర్ణయిస్తారు. హిందుజా కుటుంబం బ్రిటన్ కుబేరుల జాబితాలో తమ ఆధిపత్యాన్ని కొనసాగిస్తోంది. వారి వ్యాపార సామ్రాజ్యం పరిమాణంలోనే కాకుండా, పరిధిలోనూ విస్తరిస్తోంది అని పేర్కొంది.గత ఏడాది కాలంలో హిందుజా గ్రూప్ భారతదేశంలో ఎలక్ట్రిక్ వాహనాల రంగంపై మరింత దృష్టి సారించింది. దేశంలో స్థిరమైన రవాణాకు ప్రోత్సాహం లభిస్తున్న నేపథ్యంలో ఈ నిర్ణయం తీసుకుంది. ఎలక్ట్రిక్ వాహనాల మౌలిక సదుపాయాల అభివృద్ధికి గణనీయమైన నిధులను కేటాయించింది. ఇది ఆటోమొబైల్ రంగంలో వారి సంస్థ తీసుకుంటున్న గ్రీన్ మార్పును సూచిస్తోంది. మా ఆవిష్కరణల ఆధారిత వృద్ధి లక్ష్యానికి అనుగుణంగా, భవిష్యత్తు రవాణా స్థిరమైన సాంకేతికతల్లో పెట్టుబడులు పెడుతున్నాం అని లండన్‌లో జరిగిన ఒక పరిశ్రమ సదస్సులో గ్రూప్ ప్రతినిధి తెలిపారు. అంతేకాకుండా, అశోక్ లేలాండ్ ఛైర్మన్ ధీరజ్ హిందుజా మాట్లాడుతూ, 2026 ఆర్థిక సంవత్సరం మొదటి త్రైమాసికంలో హిందుజా లేలాండ్ ఫైనాన్స్‌ను స్టాక్ మార్కెట్‌లో లిస్ట్ చేయాలని భావిస్తున్నట్లు చెప్పారు. ఇది వారి దీర్ఘకాలిక ఆర్థిక వ్యూహాన్ని తెలియజేస్తోంది. హిందుజా ఫౌండేషన్ విద్య, వైద్యం, నీటి సంరక్షణ స్థిరమైన గ్రామీణాభివృద్ధి వంటి రంగాల్లో అనేక కార్యక్రమాలను నిర్వహిస్తూ, వారి దాతృత్వ నిబద్ధతకు నిదర్శనంగా నిలుస్తోంది. ఈ సంస్థ యూకే భారతదేశంలో అనేక సేవా కార్యక్రమాలను చేపడుతోంది. అందరినీ కలుపుకొని అభివృద్ధి సాధించాలనే వారి సిద్ధాంతాన్ని ఈ దాతృత్వ కార్యక్రమాలు ప్రతిబింబిస్తున్నాయి. ఈ సూత్రాన్ని గ్రూప్ వ్యవస్థాపకులు పరమానంద్ దీప్‌చంద్ హిందుజా నెలకొల్పారని చెబుతారు.

వాణిజ్యం

భూమార్గాల దిగుమతులపై భారత్ నిషేధం

ఢాకా, మే 19: బంగ్లాదేశ్ నుంచి భూమార్గాల ద్వారా రెడీమేడ్ వస్త్రాల దిగుమతిపై భారత్ ఇటీవల నిషేధం విధించింది. నవా షెవా, కోల్‌కతా సీపోర్ట్స్ ద్వారా మాత్రమే దిగుమతులను అనుమతిస్తున్నట్లు తెలిపింది. ఈ చర్య భారతదేశ టెక్స్‌టైల్ తయారీ రంగానికి ఊతమిస్తుందని, దేశీయ ఉత్పత్తిదారులకు రూ.1,000 కోట్లకు పైగా వ్యాపారాన్ని సృష్టించగలదని మార్కెట్ నిపుణులు భావిస్తున్నారు. స్థానిక తయారీని బలోపేతం చేయడం, విదేశీ కంపెనీలు అనుసరిస్తున్న వాణిజ్య లొసుగులను

తగ్గించడం ఈ పాలసీ లక్ష్యంగా పెట్టుకున్నారు. స్థానిక ఉత్పత్తిని ప్రోత్సహించే లక్ష్యంతో ప్రభుత్వం తీసుకున్న ఈ నిర్ణయం స్వల్పకాలిక సరఫరా గొలుసు అంతరాయాలకు దారితీయవచ్చని కొందరు అంచనా వేస్తున్నారు. లాజిస్టిక్స్‌లో సర్దుబాట్ల కారణంగా కొన్ని బ్రాండెడ్ వస్త్రాల ధరలు స్వల్పంగా పెరగవచ్చని పరిశ్రమ విశ్లేషకులు భావిస్తున్నారు. చైనాలోనికొన్ని కంపెనీలు తమ వస్త్రాలను బంగ్లాదేశ్‌లోకి ఎగుమతి చేసి, అక్కడి నుంచి సుంకం లేకుండా భారతదేశానికి ఎగుమతులు చేస్తున్నాయి. ఈ చర్యలను కట్టడి చేసేందుకు కూడా భారత్ తాజా నిర్ణయం తోడ్పడుతుందని భావిస్తున్నారు. భారత్ నుంచి పతనత, నూలు దిగుమతులపై బంగ్లాదేశ్ ఇటీవల ఆంక్షలు విధించిన నేపథ్యంలో ఈ నిషేధ నిర్ణయం తీసుకున్నారు. రెండు దేశాల్లో మారుతున్న వాణిజ్యసంబంధాలను ఈపరిణామాలు హైలైట్ చేస్తున్నాయి. తాజా విధానం భారతీయ వ్యాపారాలను బలోపేతం చేయడానికి తోడ్పడుతుందని నిపుణులు అంచనా వేస్తున్నారు.

Printed and Published by Gireesh Sanghi, CMD and Managing Editor on behalf of AGA Publications Ltd., at Flat.No. 22, G Block ,Industrial park Auto Nagar , Gajuwaka, Visakhapatnam-530 012, Phones:2706784,2706785,2706786,2706787,2706622, Fax: 2706522, RNI No.64864/96, Editor : *Damerla Sai Baba, *Responsible for selection of News under the PRB Act. Regd.No. H/SD/337/12-14.