18-7Pg1exHMNWJQE.qxd:18-7Pg1exHMNWJQE.qxd 01/01/01 9:10 AM Page 1

ఇతర రాష్ట్రాలు, ప్రపంచ దేశాల ముఖ్యమైన పరిణామాలు
సామాజిక, ఆర్థిక, రాజకీయ పుస్తక సమీక్షలు
ప్రతి ఆదివారం 'వార్త' మెయిన్‌లో ఒక పూర్తి పేజీ

తెలుగు జాతీయ దినపత్రిక
వార్త
epaper.vaartha.com WWW.VAARTHA.COM
గుంటూరు
: fb.com/vaartha Digital
Published from Guntur, Vijayawada, Hyderabad, Visakhapatnam, Rajahmundry, Nizamabad, Ongole, Warangal, Tirupathi, Kadapa, Kurnool, Anantapur, Karimnagar, Mahabubnagar, Khammam, Nellore, Nalgonda, Tadepalligudem, Srikakulam
18-7-2025 శుక్రవారం సంపుటి: 31 సంచిక: 167 పేజీలు: 12 వెల: 6.50

ఆర్సీబీ అతివల్లే 'చిన్నస్వామి' తొక్కిసలాట 9లో

125 యూనిట్ల దాకా ఉచిత విద్యుత్: బీహార్ సిఎం

సీమకు ఇదే జలహారతి

గురువారం మల్యాల హెచ్‌ఎన్‌ఎస్‌ఎస్ పంపింగ్ కేంద్రంవద్ద నీరు విడుదలచేసి హారతులిస్తున్న సిఎం చంద్రబాబు

నేను చేస్తున్న యజ్ఞాన్ని రాక్షసులు ఆపలేరు..

సీమలో పుట్టాను, ఇక్కడి కరవు నాకు తెలుసు

ఎత్తిపోతల ద్వారా హంద్రీ నీవా జలాలు విడుదల చేసిన సిఎం చంద్రబాబు

100 రోజుల్లో విస్తరణ పూర్తిచేసి ఫేజ్-1కు నీళ్లిచ్చాం

జలహారతి ఇచ్చి పట్టువస్త్రాలు సమర్పించిన సిఎం

నంబికొట్కూరు,జూలై 17,ప్రభాతవార్త: నేను కూడా రాయలసీమలో పుట్టాను, సీమ రైతుల కష్టాలు, ఇక్కడి కరువు పరిస్థితులు నాకు తెలుసునని నేను రాష్ట్రం కోసం యజ్ఞం చేస్తున్నాని అయితే కొందరు రాక్షసులు అడ్డుపడుతున్నారని అయినా నేను అనుకున్నది సాధించేంత వరకు నిద్రపోనని సిఎం నారా చంద్రబాబూయుడు అన్నారు. గురువారం హంద్రీ నీవా సుజల స్రవంతికి నీటిని వదిలేందుకు ఆయన హాజరయ్యారు. అనంతరం జరగిన ప్రజా వేదికలో ఆయన మాట్లాడుతు రాయలసీమకు నీళ్లిచ్చిన తరువాతనే చెన్నైకు నీరు ఇస్తామని కేంద్రానికి స్పష్టంగా చెప్పిన నేత ఎన్‌టిఆర్ 554 కిలోమీటర్ల మేర హంద్రీనీవా కాల్వలను విస్తరించడం అసాధ్యమన్నారని, రూ.3890 కోట్లు కేటాయించి కేవలం వంద రోజులలోనే విస్తరణ పనులు పూర్తి చేసి ఫేజ్-1కు నీరు ఇచ్చామని, త్వరలో ఫేజ్-2 పనులు కూడా పూర్తి చేస్తామన్నారు. పరిశ్రమలు స్థాపించాలంటే నీటి సౌకర్యం ఉండాలని కియా వాళ్లు అడిగిన వెంటనే గొల్లపల్లి రిజర్వాయర్ ఏర్పాటుచేసి పరిశ్రమ వచ్చేలా చేశామని, దాదాపు ఆరు లక్షల ఎరాలకు పైగా నాగునీరు, 33లక్షల మందికి తాగు నీటి సౌకర్యం కల్పించామన్నారు. ఒక్క చాన్స్ ఇవ్వండి అంటే ప్రజలు(మీరు) ఏమార్చారు. అవకాశం ఇచ్చారు అయిదేళ్లు అరాచకాలు, దోపిడీలు, కేసులు పెట్టి వేధించడమే తప్ప ఎక్కడ కూడా అభివృద్ధి చెందలేదని, ప్రాజెక్టులకు ఒక పైసాకూడ పెట్టలేదన్నారు. కుప్పంలో హైడ్రామా చేశారని కాల్వలో నీళ్లులేవు >>2

గురువారం న్యూఢిల్లీలో రాష్ట్రపతి ముర్ము చేతులమీదుగా 'స్వచ్ఛ సర్వేక్షణ్ 2024' పురస్కారం అందుకుంటున్న మంత్రి నారాయణ

స్వచ్ఛ సర్వేక్షణ్‌లో 5 ఎపి నగరాలు

'గార్బేజ్ ఫ్రీ సిటీ'లో విజయవాడకు సెవెన్‌స్టార్ రేటింగ్

విశాఖ, గుంటూరు, రాజమండ్రి, తిరుపతికి అవార్డులు

రాష్ట్రపతి ముర్ము నుంచి అవార్డు అందుకున్న మంత్రి నారాయణ

విజయవాడ కార్పొరేషన్,జులై 17,ప్రభాతవార్త: న్యూఢిల్లీలోని విజ్ఞాన్ భవన్‌లో గురువారం ఉదయం స్వచ్ఛ సర్వేక్షన్ 2024 పురస్కారాల ప్రధానోత్సవ కార్యక్రమంలో విజయవాడ నగరపాలక సంస్థ సూపర్ స్వచ్ఛత లీగ్ పురస్కారాన్ని రాష్ట్రపతి ద్రౌపది ముర్ము చేతుల మీదుగా మున్సిపల్ అడ్మినిస్ట్రేషన్ అండ్ అర్బన్ డెవలప్‌మెంట్ మినిస్టర్ పొంగూరు నారాయణ, విజయవాడ >>2

గ్రామీణ పరిశ్రమలకు కేంద్రం చేయూత

తిరుపతి ఐఐటి ఆవరణలో ఆహార ప్రాసెసింగ్ యూనిట్‌ను వర్చువల్‌గా ప్రారంభించిన కేంద్రమంత్రి చిరాగ్ పాశ్వాన్

90 ఎకరాల విస్తీర్ణంలో ఏర్పాటైన ప్రాజెక్టు

రైతులకు ఎంతో ప్రయోజనం: డైరెక్టర్ కెఎన్ సత్యనారాయణ

గురువారం తిరుపతి ఐఐటి ఆవరణలో ఆహార ప్రాసెసింగ్‌యూనిట్‌ను ప్రారంభించిన కేంద్ర అధికారులు

శ్రీకాళహస్తి,జూలై 17 ప్రభాతవార్త: శ్రీకాళహస్తికి సమీపంలోని ఏర్పేడు మండల కేంద్రంలోని తిరుపతి ఐఐటి ఆవరణలో గురువారం ఆహార ప్రాసెసింగ్ యూనిట్‌ను కేంద్ర మంత్రి చిరాగ్ పాశ్వాన్ వర్చువల్ విధానం ద్వారా ప్రారంభించారు. ఈ ప్రారంభోత్సవ కార్యక్రమాలకు స్థానిక శాసనసభ్యుడు బొజ్జల వెంకటసుధీర్‌రెడ్డి ముఖ్య అతిథిగాహాజరై జ్యోతి ప్రజ్వలన చేసారు. ఆయనకు ఐఐటి డైరెక్టర్ ప్రో.కె.సత్యనారాయణ వారి సిబ్బంది ఘనస్వాగతం పలికారు.
ఈ ప్రారంభోత్సవం సందర్భంగా కేంద్ర మంత్రి చిరాగ్ పాశ్వాన్ వర్చువల్ విధానంలో విద్యార్థులు, పారిశ్రామిక వెత్తల నుద్దేశించి మాట్లాడుతూ కేంద్రం చిన్న పరిశ్రమలను పారిశ్రామిక వెత్తలను ప్రోత్సహించుటకు ఎన్నో పథకాలు రూపొందించి సబ్సిడీలతో అందిస్తుందన్నారు. ఈ నేప >>2

గురువారం హ్యూస్టన్ క్వారంటైన్ వద్ద శుభాంశు శుక్లాను కలుసుకున్న భార్య కామ్నా

ఆనందం.. ఉద్విగ్నం.. అద్భుతం!

హ్యూస్టన్ క్వారన్‌టైన్ వద్ద శుభాంశును కలిసిన భార్య, కుమారుడు

ఆయన ఇంటికి రాగానే ఇష్టమైన వంటలు చేస్తా: కామ్నా

హూస్టన్,జూలై 17: 18 రోజుల పాటు అంతరిక్ష యాత్రను చేసిన వ్యోమగామి శుభాంశు శుక్లా ఎట్టకేలకు తన కుటుంబాన్ని కలుసుకున్నారు. హూస్టన్‌లోని పునరావాస కేంద్రంలో భార్య కామ్నా, కుమారుడు కైశ్‌ను కలిసి ఆనందంతో వారిని హత్తుకున్నారు. అక్కడే జులై 23 వరకు క్వారంటైన్‌లో ఉండే >>2

పెట్టుబడులకు పూర్తి సహకారం

సిఎం చంద్రబాబు అధ్యక్షతన 8వ ఎస్ఇపిబి సమావేశం

రూ. 39,473 కోట్ల పెట్టుబడులకు ఆమోదం

22 ప్రాజెక్టుల ద్వారా 30,899 మందికి ఉద్యోగ కల్పన

గురువారం సిఎం చంద్రబాబు అధ్యక్షతన రాష్ట్రస్థాయి పెట్టుబడుల ప్రోత్సాహక బోర్డు సమావేశం దృశ్యం

విజయవాడ,జూలై 17,ప్రభాతవార్తప్రతినిధి: రాష్ట్రంలో పెట్టుబడులు పెట్టే వారికి అవసరమైన భూసేకరణ,ఇతర అనుమతులకు కచ్చితంగా సహకారం అందిస్తామని సిఎం చంద్రబాబు నాయుడు స్పష్టం చేసారు.పరిశ్రమల అంశాల్లో పెట్టుబడులకు ముందుకు వచ్చే వారికి అందించే మౌలిక సదుపాయాలు, రవాణా వ్యవస్థ ఇతరంశాలపై వారికి తెలిపారు.రూ.10లక్షల కోట్ల పెట్టుబడులు మనం రాష్ట్రంలో పెట్టేందుకు అనేక సంస్థలు ముందుకు వచ్చాయి.ఆయన సంస్థలకు క్షేత్ర స్థాయిలో గ్రౌండింగ్ అనుకూలరీతిలో మద్దతుగా నిలవాలన్నారు.మనం ఒప్పందాలు చేసుకున్న సంస్థలు వాటిని పారంభించడానికి కృషి జరగాలన్నారు, గురువారం సిఎం క్యాంపు కార్యాలయంలో ముఖ్యమంత్రి చంద్రబాబు అధ్యక్షతన రాష్ట్రస్థాయి పెట్టుబడుల ప్రోత్సాహక బోర్డు సమావేశం జరిగింది. ఐటీ, ఫుడ్ ప్రాసెసింగ్ , ఇంధన, పర్యాటక రంగాల్లోని వివిధ పరిశ్రమలకు భూ కేటాయింపులు, అనుమతులపై ఎస్ ఐపిబి సమావేశంలో చర్చ జరిగింది.టీ, ఫుడ్ ప్రాసెసింగ్, ఇంధన, పర్యాటక రంగాలకు సంబంధించిన రూ.39,473 కోట్ల విలువైన పెట్టుబడులకు రాష్ట్రస్థాయి పెట్టుబడుల ప్రోత్సాహక బోర్డు ఆమోదాన్ని తెలియచేసింది.
పరిశ్రమలు వాణిజ్య రంగానికి చెందిన 11 ప్రాజెక్టులు, ఇంధన రంగంలో 7, పర్యాటక రంగంలో 3,ఐటీ, ఫుడ్‌ప్రాసెసింగ్ రంగాల్లో ఒక్కోటి చొప్పున ప్రాజెక్టులు ఎస్ఐపిబి ఆమోదం పొందాయి. మొత్తం 22 ప్రాజెక్టుల ద్వారా 30,899 మందికి ఉద్యోగ అవకాశాలు కలగనున్నాయి. కూటమి ప్రభుత్వంలో ఇప్పటి వరకూ జరిగిన ఎస్ఐపిబి సమావేశాల్లో 109 ప్రాజెక్టులకు ఆమోదం లభించింది. ఇందులో పారిశ్రామిక రంగానికి చెందిన 46 ప్రాజెక్టులు, ఇంధన రంగానికి చెందిన 41 ప్రాజెక్టులు, పర్యాటక రంగంలో 11, ఐటీ లో 7, ఫుడ్ ప్రాసెసింగ్ 4 పరిశ్రమలకు చెందిన పెట్టుబడులు ఎస్ఐపీబీ ఆమోదం పొందాయి. ఈ ప్రాజెక్టుల ద్వారా మొత్తంగా రూ.5,74,238 కోట్ల విలువైన పెట్టుబడులు వచ్చాయి. అలాగే 5,05,968 మందికి ఉద్యోగ అవకాశాలు దక్కనున్నాయి. పారిశ్రామిక ప్రాజెక్టులకు సమీపంలో రహదారులు, పోర్టులు, ఎయిర్ పోర్టులు లాంటి మౌలిక సదుపాయాలతో పాటు ఆ ప్రాంతంలో ఎకనామిక్ యాక్టివిటీ పెరిగేందుకు చర్యలు తీసుకోవాలని ముఖ్యమంత్రి చంద్రబాబు అధికారులను ఆదేశించారు. పర్యాటక ప్రాజెక్టుల విషయంలోనూ సమీకృత ప్రణాళికల్ని అమలు చేయాల్సిందిగా సిఎం ఆదేశాలు జారీచేశారు. శ్రీశైలంలో దేవాలయంతో పాటు భారీ నీటి ప్రాజెక్టు కూడా ఉందని ఎక్కువమంది పర్యాటకులను ఆకట్టుకునేందుకు ఆస్కారం ఉండేలా సమీకృత పర్యా >>2

ట్రాన్స్‌పోర్టు వాహనాలపై గ్రీన్‌టాక్స్ తగ్గింపు

విజయవాడ,జూలై 17,ప్రభాతవార్తప్రతినిధి: రాష్ట్రంలో సరకు, ప్రజా రవాణా వాహనాలపై గ్రీన్ ట్యాక్స్ రూపంలోఉన్న భారాన్నితగ్గిస్తూ ప్రభుత్వం ఆర్డినెన్స్ జారీ చేసింది. గత ప్రభుత్వంలో వివిధ వాహనాలకు ఏటా గరిష్ఠంగా రూ.20 వేల వరకు హరిత పన్ను విధించగా, కూటమి ప్రభుత్వం దీన్ని సవరించి ఏడాదికి రూ.1,500, రూ.3 వేలు చొప్పున 2 స్లాబ్‌ల్లో వసూలు చేసేలా కొత్త విధానం తీసుకొచ్చిందని అధికారులు తెలుపుతున్నారు. సరకు రవాణా (లారీలు, వ్యాన్‌లు), ప్రజా రవాణా (బస్సులు, మినీ బస్సులు) ఏడేళ్ల తర్వాత ఫిట్‌నెస్ సర్టిఫికెట్ పొందాలంటే ఏటా హరిత పన్ను చెల్లించాలి. గతంలో ఈ పన్ను రూ.200 మాత్రమే ఉండేది. కాలం చెల్లిన వాహనాలను తగ్గించాలని దీన్ని పెంచుకునేలా కేంద్రం వెసులుబాటు ఇచ్చింది. దీన్ని ఆసరాగా తీసుకున్న జగన్ ప్రభుత్వం 2022 జనవరి నుంచి రాష్ట్రంలో హరిత పన్నును భారీగా పెంచింది. 7 నుంచి పదేళ్ల వాహనాలకు సగం త్రైమా >>2

అది అవినీతి 'మేఘా'ల ప్రాజెక్టు

మేఘా కృష్ణారెడ్డి జేబుకోసమే బనకచర్ల

- ఎపికి ఎలాంటి ప్రయోజనం లేదు
- ఢిల్లీ మీటింగ్‌లో మొదటి చర్చ దానిపైనే
- గోదావరి జలాలను రేవంత్ చంద్రబాబుకు గిఫ్ట్‌గా ఇచ్చిండు
- టెలిమెట్రీ స్టేషన్లు ఇదివరకే ఉన్నాయి
- అవసరమైతే ఢిల్లీలో పోరాటం: జాగృతి అధ్యక్షురాలు, తెలంగాణ ఎమ్మెల్సీ కవిత

ప్రభాతవార్త ప్రధాన ప్రతినిధి, హైదరాబాద్,జూలై17: రెండు తెలుగు రాష్ట్రాల్లో నీటి చుట్టూ రాజకీయ మంటలు రాజుకుంటున్నాయి. గోదావరి-బనకచర్ల ప్రాజెక్టుతో ఆంధ్రప్రదేశ్ ప్రజలకు ఏలాంటి ప్రయోజనం లేదని, కాంట్రాక్టర్ మేఘాకృష్ణారెడ్డి జేబులు నింపేందుకు గోదావరి-బనకచర్ల ప్రాజెక్టును తెరమీదకు తీసుకొచ్చారని తెలంగాణ జాగృతి అధ్యక్షురాలు, బిఆర్ఎస్ ఎమ్మెల్సీ కల్వకుంట్ల కవిత సంచలన ఆరోపణలు చేశారు. గురువారం ఆమె మీడియాతో మాట్లాడుతూ మేఘాకృష్ణారెడ్డి కోసమే బనకచర్ల ప్రాజెక్టును ముందుకు తీసుకొచ్చారని, బనకచర్ల ప్రాజెక్టుతో ఎపి ప్రజలకు ఎలాంటి లాభం లేదని,మేఘాకృష్ణారెడ్డి చేతికి బనచర్ల ప్రాజెక్టు నిర్మాణ కాంట్రాక్టు అని వ్యాఖ్యలు చేశారు.
బనకచర్ల ప్రాజెక్టును తెర మీదకు తీసుకురావడం వెనుక మెఘాకృష్ణారెడ్డికి కాంట్రాక్టు ఇచ్చేందుకేనని, ఈ ప్రాజెక్టుతో ఎపి ప్రజలకు ప్రయోజనం లేకపోగా కేవలం మెఘా కృష్ణారెడ్డి ప్రయోజనం కలిగించే ప్రణాళిక ఉందన్నారు. ఆంధ్ర ప్రాంత ప్రజలకు విజ్ఞప్తి చేస్తున్నా...మీ సోదరిగా ఆంధ్రా పొలాలకు సాగునీరు అందాలని కోరిక నాకూ ఉంది, కానీ బనకచర్ల ప్రాజెక్టు ఇప్పటికే నీళ్లు వస్తున్న ఆయకట్టుకు మళ్లీ నీళ్లు ఇచ్చేటటువంటి ప్రాజెక్టును డిజైన్ చేశారు తప్ప ఇందులో కొత్తదనం లేదన్నారు. ఎపిలో ఇప్పటికీ కూడా నీళ్లు రానటువంటి ప్రాంతాలకు నీళ్లురావాలని సోదరిగా నేను కోరుకుంటున్నాని చెప్పారు. కానీ ఈ బనకర్ల ప్రాజెక్టు ఓ కుట్రపూరితమైన ప్రాజెక్ట్, కాంట్రాక్టర్ల కోసం కడుతున్న ప్రాజెక్టు.దాంట్లో వచ్చేటటువంటి కమిషన్ల కోసం కడుతున్న ప్రాజెక్టు అని చెప్పారు. ఇవ్వాల నేను సవాల్ విసురుతున్నానని, కచ్చితంగా బనకచర్ల ప్రాజెక్టు నిర్మాణ కాంట్రాక్టు మేఘాకృష్ణారెడ్డికి ఇవ్వడం జరుగుతుందన్నారు. మేఘాకృష్ణారెడ్డి కంపెనీ నుంచి తనకు వచ్చేటటువంటి వాటా కోసం మన భవిష్యత్తును గోదావరి జలాల మొత్తాన్ని తాకట్టు పెట్టి ముఖ్యమంత్రి రేవంత్‌రెడ్డి హైదరాబాద్ వచ్చారని పేర్కొన్నారంటూ ఢిల్లీలో ఇద్దరు ముఖ్యమంత్రుల సమావేశంపై వ్యాఖ్యానించారు.ముఖ్యమంత్రి రేవంత్‌రెడ్డి ఢిల్లీకి వెళ్లింది మేఘా కంపెనీ >>2

వల్లభనేనికి సుప్రీంలో చుక్కెదురు

విజయవాడ,జూలై17,ప్రభాతవార్తప్రతినిధి: అక్రమ మైనింగ్ కేసులో వైఎస్సార్సీ నేత, మాజీ ఎమ్మెల్యే వల్లభనేని వంశీకి సుప్రీంకోర్టులో చుక్కెదురైంది. ముందస్తు బెయిల్ మంజూరు చేస్తూ రాష్ట్ర హైకోర్టు ఇచ్చిన ఉత్తర్వులను సుప్రీం ధర్మాసనం పక్కన పెట్టేసింది. ఈ కేసులో వంశీకి ఇచ్చిన బెయిల్‌ను రద్దు చేయాలంటూ ఎపి ప్రభుత్వం సుప్రీం కోర్టును ఆశ్రయించింది. ఏపీ ప్రభుత్వం దాఖలు చేసిన పిటిషన్‌ను జస్టిస్ సంజయ్ కుమార్, జస్టిస్ సతీష్ చంద్ర శర్మ ధర్మాసనం అనుమతించింది. రాష్ట్ర ప్రభుత్వ వాదనలు వినకుండా ముందస్తు బెయిల్ ఇవ్వడాన్ని సుప్రీం తప్పుబట్టింది. ఈ పిటిషన్‌పై తాజాగా విచారణ చేపట్టాలని ధర్మాసనం ఆదేశించింది. కేసు మెరిట్స్‌లోకి, పీటీ వారెంట్స్‌లోకి వెళ్లడం లేదని స్పష్టం చేసింది న్యాయస్థానం. ఇరువురు వాదనలు విని మెరిట్స్ ఆధారంగా నిర్ణయం తీసుకోవాలని రాష్ట్ర హైకోర్టును ఆదేశించింది సుప్రీం. వారం రోజుల్లో కౌంటర్ >>2

హైదరాబాద్-విజయవాడ రహదారి ఆరు లేన్లుగా విస్తరణ

కేంద్రం అధికారికంగా ప్రకటన

విజయవాడ.జూలై17,ప్రభాతవార్తప్రతినిధి: హైదరాబాద్ - విజయవాడ జాతీయ రహదారి 65ని గొల్లపూడి వరకు విస్తరించేందుకు కేంద్ర ప్రభుత్వం అధికారికంగా అంగీకరించింది. కేంద్ర రోడ్డు రవాణా, రహదారుల శాఖ మంత్రి నితిన్‌గడ్కరీ అధికారికంగా ధ్రువీకరిస్తూ విజయవాడ ఎంపి కేశినేని శివనాథ్‌కు (చిన్ని) లేఖ రాశారు. ఈ రహదారిని గొల్లపూడి వరకు 6 వరసలుగా విస్తరించాలని పట్టుబడుతూ ఎంపీ శివనాథ్ సిఎం చంద్రబాబు దృష్టికి తీసుకువెళ్లారు.. దీంతో జాతీయరహదారుల అధికృత సంస్థ అధికారులు దానికి ఆమోదించారు. ప్రస్తుతం పెరిగిన 28 కి.మీ.లతో కలిసి మొత్తం 226 కిలో మీటర్లకు డిపిఆర్ సిద్ధం చేసేందుకు అధికారులు సిద్ధమవుతున్నారు. హైదరాబాద్‌విజయవాడ నేషనల్ హైవే65ను గొల్లపూడి వరకు విస్తరించాలంటూ సిఎం చంద్రబాబు నాయుడు గత నెలలో కేంద్ర ప్రభుత్వానికి విజ్ఞప్తి చేస్తూ లేఖ రాశారు. గతంలో ఉన్న ప్రతిపాదన ప్రకారం గొల్లపూడి వరకు ఈ రోడ్డుని 6 వరసలుగా విస్తరించాలని కోరుతూ కేంద్ర మంత్రి నితిన్ గడ్కరీకి సిఎం లేఖ రాశారు.ఈహైవేహైదరాబాద్-విజయవాడకనెక్టివిటీకి సంబంధించినదని, >>2

సంక్షేమ హాస్టళ్లు ఇంత దుస్థితిలోనా?

- హైకోర్టు తీవ్ర ఆగ్రహం
- నర్సీపట్నంలోని బాలికల హాస్టల్‌లో 228 మందికి ఒకటే మరుగుదొడ్డి

విజయవాడ,జూలై 17,ప్రభాతవార్తప్రతినిధి: రాష్ట్రంలో సాంఘిక సంక్షేమ, బిసి, గురుకుల హాస్టళ్ల పరిస్థితి దయనీయంగా ఉందని హైకోర్టు వ్యాఖ్యానించింది. పిల్లలు చదవుకునే హాస్టళ్ల దుస్థితిపై విస్మయం వ్యక్తం చేసింది. బెడ్లు, బెడ్ షీట్లు, దిండ్లు ఇవ్వడం లేదని, తాగునీరు, పౌష్టికాహారం కూడా సరిగ్గా లేదని ఆక్షేపించింది. విద్యార్థుల సంఖ్యకు తగ్గట్లు మరుగుదొడ్లు, బాత్రూములు లేకపోతే ఎలాగని ప్రశ్నించింది. ఉన్నవి కూడా వాడుకునేలా లేవంది. హాస్టల్ బిల్డింగ్స్ కూలిపోయే దశలో ఉన్నాయని ఆందోళన వ్యక్తం చేసింది. ఏదైనా జరిగితే అందులోని విద్యార్థుల పరిస్థితి ఏంకావాలని అధికారులను నిలదీసింది. రాష్ట్రంలోని 13 జిల్లాల్లో ప్రభుత్వం నిర్వహించే 65 హాస్టళ్లను పరిశీలించిన డిస్ట్రిక్ట్ లీగల్ సర్వీసెస్ అథారిటీ ఆఫీసర్ నివేదిక ప్రకారం.. నర్సీపట్నంలోని బాలిక హాస్టల్‌లో 228 మంది విద్యార్థినులుంటే ఒకే ఒక్క మరుగుదొడ్డి, ఒక్కటే బాత్రూమ్ ఉంది. విజయనగరంలోని ప్రభుత్వ అంధుల పాఠశాలలో 33 మంది విద్యార్థులుంటే అసిస్టెంట్ పోస్టులన్నీ ఖాళీగాఉన్నాయి. విజయనగరంలోని ఒక ప్రభుత్వ హాస్టల్లో ఇంటర్మీడియట్, డిగ్రీ చదివే విద్యార్థినులు 168మంది ఉంటే, 16 మంది ఒకే గదిలో నివాసంఉంటున్నారు. పదిగదులేఉన్నాయి >>2

18-7pg2exHMNWJQE.qxd:18-7pg2exHMNWJQE.qxd 01/01/01 9:09 AM Page 1

గురువారం మల్యాలలో హెచ్ఎన్ఎస్ఎస్ పంపింగ్‌స్టేషన్‌వద్ద స్విచ్‌ఆన్ చేస్తున్న సిఎం చంద్రబాబు

ఎత్తిపోతలద్వారా నీరు విడుదలవుతున్న దృశ్యం

సీమకు ఇదే జలహారతి

>> ట్యాంకర్లతో తెచ్చి డమ్మిగేట్లు ఏర్పాటు చేశారని సిఎం ఎద్దేవ చేశారు. శ్రీశైలం మల్లన్న దగ్గర ప్రారంభమయ్యే నీళ్లను తిరుమల వెంకన్న వరకు తీసుకెళ్లేందుకు అవకాశం ఉందని దేవుళ్లను కూడా అనుసంధానం చేసి జలహారతి ఇద్దామని అదే ప్రణాళికతో ముందుకు వెళుతున్నామన్నారు. ఢిల్లీ రెండు రాష్ట్రాల మధ్య నీటి సమస్యలపై చర్చజరిగిందని సిఎం తెలిపారు. ఎవరు ఏమన్నా రాష్ట్రాభివృద్ధే కూటమి ప్రభుత్వ ధ్యేయమన్నారు.

హంద్రీనీవా సుజల స్రవంతికి నీటిని వదిలిన సిఎం

నంద్యాల జిల్లా నందికొట్కూరు నియోజకవర్గంలోని మల్యాల హెచ్ఎన్ఎస్ఎస్ ప్రాజెక్టు పంపింగ్ స్టేషన్ వద్దకు మధ్యాహ్నం 1.40 గంటలకు చేరుకున్న ముఖ్యమంత్రి నారా చంద్రబాబునాయుడుకి రాష్ట్ర మంత్రులు, ఎంపి, ఎమ్మెల్యే, అధికారులు ఘన స్వాగతం పలికారు. జలవనరులశాఖ ఏర్పాటు చేసిన ఛాయాచిత్ర ప్రదర్శనను, ప్రాజెక్టు యొక్క అలైన్మెంట్ ఆయకట్టు, కృష్ణా రివర్ బేసిన్ మ్యాపులను సిఎం తిలకించగా ప్రాజెక్టుకు సంభంధించిన పలు అంశాలు అధికారులు ముఖ్యమంత్రికి వివరించారు. అనంతరం వేద పండితుల ఆధ్వర్యంలో శాస్త్రోక్తకంగా ప్రత్యేక పూజా కార్యక్రమాలు చేసి పంపింగ్ స్టేషన్‌లో స్విచ్ ఆన్ చేసి మూడు పంపుల ద్వారా శ్రీశైలం కృష్ణా జలాలను ఎత్తిపోతల ద్వారా హెచ్ఎన్ఎస్ఎస్ కాలువకు నీటిని విడుదల చేశారు.

అనంతరం హంద్రీనీవా జలాలకు జలహారతులు ఇచ్చి హార్షధ్వనాల మధ్య పట్టు వస్త్రాలు సమర్పించారు. ఈ కార్యక్రమంలో నీటిపారుదల శాఖ మంత్రి నిమ్మల రామానాయుడు, జిల్లా ఇన్‌చార్జ్ మంత్రి పయ్యావుల కేశవ్, జిల్లా మంత్రులు ఎన్ఎండి ఫరూర్, ఎంపి బైరెడ్డి శబరి, ఎమ్మెల్యే గిత్తా జయసూర్య, జిల్లా కలెక్టర్ రాజకుమారి గణియా, టిడిపి నంద్యాల పార్లమెంట్ ఇన్‌చార్జ్ మాంద్ర శివానందరెడ్డి, జలవనరుల శాఖ సిఇలు ఎస్.కబీర్‌బాషా, నాగరాజు,టిజిపి ఎస్ఇ ప్రతాప్, ఇరిగేషన్ ఎస్ఇ పాండురంగయ్య, ఆర్డీవో విశ్వనాథ్, ఇఇలు, డిఇలు తదితరులు పాల్గొన్నారు.

జగన్.. పోలీసుల్ని బెదరించడం సరికాదు

పోలీసు అధికారుల సంఘం

విజయవాడ,జూలై17,ప్రభాతవార్తప్రతినిధి: మాజీ సిఎం జగన్.. డిఐజి స్థాయి అధికారులను మాఫియా డాన్‌లతో పోల్చడం అత్యంత దారుణమని రాష్ట్ర పోలీసు అధికారుల సంఘం అధ్యక్షుడు శ్రీనివాసరావు అన్నారు. విజయవాడలో ఏర్పాటు చేసిన మీడియా సమావేశంలో ఆయన మాట్లాడుతూ...ఇలాంటి వ్యాఖ్యలు ప్రజాస్వామ్యానికి గొడ్డలిపెట్టు లాంటివని అన్నారు. వైఎస్సార్సీ ప్రభుత్వ హయాంలోనూ ఇదే పోలీసులు పనిచేసిన విషయం జగన్ మర్చిపోయారా అని ప్రశ్నించారు. చట్టబద్ధంగా, న్యాయ బద్ధంగా విధులు నిర్వహిస్తామన్న శ్రీనివాసరావు..అభ్యంతరాలుంటే న్యాయస్థానాలను ఆశ్రయించాలి కాని, ఇష్టారీతిన ఆరోపణలు చేయడం సమంజసం కాదన్నారు. ఐపిఎస్ సిద్ధార్థ్ కౌశల్ వీఆర్ఎస్‌పైన జగన్ చేసిన వ్యాఖ్యలు అవాస్తవమని స్పష్టం చేశారు. పోలీసుల్ని బెదిరించడం సరికాదన్నారు.

ఆనందం.. ఉద్విగ్నం.. అద్భుతం!

>> శుభాంశు శుక్లా ఇంటికి వచ్చాక తనకు ఇష్టమైన ఆహారాన్ని వండేందుకు ఇప్పటికే ప్లాన్ చేసుకున్నట్లు ఆయన భార్య కమ్నా తెలిపారు. ఇప్పుడు శుభాంశు సురక్షితంగా భూమిపైకి తిరిగి వచ్చినందుకు సంతోషంగా ఉంది. ఇప్పుడు మేం భూమిపై మునుపటి జీవితాన్ని కొనసాగించడంపైనే దృష్టి పెడతాం. ఈ అద్భుత ప్రయాణం తర్వాత మేం మళ్లీ కలుసుకోవడమే మాకు పెద్ద పండుగ లాంటిది. అంతరిక్షంలో ఉన్నప్పుడు శుక్లా ఇంటి ఆహారాన్ని ఎంతగా మిస్‌అయ్యాడో నాకు తెలుసు. ఇంటికి వచ్చాక తనకు ఇష్టమైన వంటకాలను చేసేందుకు నేను ఇప్పటికే సిద్ధం ప్లాన్ చేసుకున్నా అని కమ్నా తెలిపారు. శుభాంశు 18 రోజుల అంతరిక్షయాత్రలో తనతో మాట్లాడిన ఫోన్‌కాలే అత్యంత ఆనందగా అనిపించిందని కమ్నా తెలిపారు. స్పేస్ స్టేషన్‌కు చేరిన వెంటనే వచ్చిన శుభాంశు కాల్ అద్భుతంగా అనిపించింది. ఆయన స్వరం వినడం, సురక్షితంగా ఉన్నాడని తెలుసుకోవడం నాకు అన్నింటికంటే గొప్ప విషయం. లక్నోలోని త్రివేణి నగరంలో ఉన్న శుభాంశు ఇంటి చుట్టూ ఆయన ఫొటోలతో అభినందన సందేశాలతో పోస్టర్లు నిండి ఉన్నాయి. ఆయన కుటుంబ సభ్యులు ఆనందంతోఉన్నారు. ఇదే మాసెలబ్రేషన్స్. దేశం నలుమూలల నుంచి వచ్చిన ఆదరణకు, ప్రేమకు మేం ఎంతో కృతజ్ఞతగా ఉన్నామని కామ్నా చెప్పారు. హూస్టన్‌లోని పునరావాస కేంద్రంలో ఉన్న శుభాంశు శుక్లా, బుధవారం సాయంత్రం తనకుటుంబాన్ని కలుసుకున్నారు. తన కుటుంబాన్ని కలుసుకోవడం ఇంటికి తిరిగి వచ్చిన అనుభూతి వచ్చిందని ఇన్‌స్టాగ్రామ్‌లో పోస్ట్ చేశారు. తన భార్యను, కుమారుడి హత్తుకున్న ఫొటోలను షేర్ చేశారు. ఇది సవాలుతో కూడిన ప్రయాణం. అందుకోసం నేను రెండు నెలలు క్వారంటైన్‌లో గడిపాను. క్వారంటైన్‌లో ఉన్న సమయంలో నా కొడుకు 8 మీటర్ల దూరంలో ఉండాల్సి వచ్చింది. నీ చేతులపై క్రిములు ఉంటాయని తన తండ్రిని తాకకూడదని నా కుమారుడికి చెప్పేవారు. నా దగ్గరకు వచ్చిన ప్రతిసారి నాన్నను తాకడానికి నేను చేతులు కడుక్కోవచ్చా అని అడిగేవాడు. అది చాలా కష్టంగా అనిపించేది. కొన్నిసార్లు మనం బిజీగాఉంటాం. మన జీవితాల్లోని వ్యక్తులు ఎంత ముఖ్యమైన వారో మర్చిపోతుంటాము. ఈరోజు నాకు ఎంతో ఇష్టమైన వారినికలిశాను. అంతరిక్ష ప్రయాణాలు మాయాజాలంగా అనిపిస్తాయి. అయితే మనుషుల వల్లే అవి అలా మారాయని శుభాంశు రాసుకొచ్చారు.

మేఘా కృష్ణారెడ్డి జేబుకోసమే బనకచర్ల

>> కోసం మేఘా కంపెనీ రూ.85వేల కోట్ల ప్రాజెక్టులో తనకు వచ్చే వాట కోసమేనని పేర్కొన్నారు. సెంట్రల్ వాటర్ కమిషన్, గోదావరి రివర్ మేనేజ్‌మెంట్ బోర్డు,పోలవరం ప్రాజెక్టు అథారిటీ ఇవన్నీ కూడా బనకచర్ల ప్రాజెక్టు ప్రీఫీజుబులిటీ రిపోర్ట్‌ను రిజెక్ట్ చేశాయని, అయినా సిఎంల సమావేశానికి రేవంత్‌రెడ్డి వెళ్లి, తర్వాత బయటకు వచ్చి ఇదంతా అనధికార సమావేశం, ఇదంతా వట్టిదేనంటున్నారని పేర్కొన్నారు.రేవంత్ రెడ్డి తెలంగాణ హక్కులను కాలరాస్తున్నాడని, ముఖ్యమంత్రి, ఇరిగేషన్ మంత్రి గోదావరి నీళ్లను చంద్రబాబు గిఫ్ట్‌గా ఇచ్చారని కవిత మండిపడ్డారు. ఢిల్లీ మీటింగ్ లో బనకచర్లపై అసలు చర్చే జరగలేదని రేవంత్ రెడ్డి బుకాయించారని అన్నారు. ఢిల్లీ మీటింగ్ లో మొదట చర్చ జరిగిందే బనకచర్ల మీద అని తనకు స్పష్టమైన సమాచారం ఉందన్నారు. రేవంత్ రెడ్డి నాన్ సీరియస్ ముఖ్యమంత్రి అని, తెలంగాణ హక్కులను కాలరాస్తోన్న ఆయనకు పదవిలో కొనసాగే అర్హత లేదన్నారు. వెంటనే రేవంత్ సీఎం పదవికి రాజీనామా చేయాలని డిమాండ్ చేశారు. తన స్కూల్ బీజేపీ, కాలేజీ టీడీపీ, ఉద్యోగం కాంగ్రెస్ లో అని సీఎం చెప్తుంటారని, ఇంకా కాలేజీలోనే ఉన్నాననుకొని చంద్రబాబుకు గోదావరి నీళ్లను కట్టబెట్టారని అన్నారు. ఢిల్లీ మీటింగ్ లో శాలువాలు కప్పుకొని సన్మానం చేయించుకొని రేవంత్ రెడ్డి బలికా బక్రా అయ్యారని, ఆయన ఏం అయినా నష్టం లేదు కాని ఇక్కడ బలి అయ్యేది తెలంగాణ ప్రయోజనాలని ఆందోళన వ్యక్తం చేశారు. ఢిల్లీ మీటింగ్ లో నాలుగు విజయాలు సాధించానని రేవంత్ చెప్పుకుంటున్నారని.. అందులో ఏ ఒక్క అంశం కూడా కొత్తది కాదన్న విషయం గుర్తు పెట్టుకోవాలన్నారు. టెలిమెట్రీ స్టేషన్లు ఇదివరకే ఉన్నాయని.. కేఆర్ఎంబీ ఏపీలో ఉండాలన్నది విభజన చట్టంలోనే ఉందని గుర్తు చేశారు. తెలంగాణ ప్రజల హక్కులను రేవంత్ రెడ్డి చంద్రబాబు కాళ్ల దగ్గర తాకట్టు పెట్టారని అన్నారు. బనకచర్ల ప్రాజెక్టుతో ఏపీ ప్రజలకు ఎలాంటి ఉపయోగం లేదన్నారు. తెలంగాణలోని తుపాకులగూడెం నుంచి నదుల అనుసంధానం చేపడితే రెండు రాష్ట్రాలకు ఉపయోగకరంగా ఉంటుందన్నారు.చంద్రబాబుకు రేవంత్ సద్దిమోస్తున్నారని, తెలంగాణ జాగృతి పక్షాన న్యాయపోరాటం చేసి బనకచర్లను ఆపితీరుతామన్నారు.బనకచర్లపై చర్చించేందుకు ఢిల్లీకే వెళ్లనని చెప్పిన రేవంత్ రెడ్డి.. కేంద్ర మంత్రి ఆధ్వర్యంలో నిర్వహించిన అన్ అఫీషియల్ మీటింగ్ కు ఎందుకు వెళ్లారని ప్రశ్నించారు. చంద్రబాబు ఎజెండాలో భాగంగానే రేవంత్ ఢిల్లీ పర్యటనకు వెళ్లారని అన్నారు. ఒకవేళ ప్రభుత్వం బనకచర్లపై సరైన రీతిలో చర్యలు తీసుకోకుంటే కలిసివచ్చే పక్షాలతో ఢిల్లీలో పోరాటం చేస్తామన్నారు. ఈనెల 21 నుంచి పార్లమెంట్ సమావేశాలు ప్రారంభమవుతున్నాయని.. బనకచర్లతో పాటు బీసీ రిజర్వేషన్ల కోసం ఢిల్లీకి అఖిలపక్షాన్ని తీసుకెళ్లాలని డిమాండ్ చేశారు.కొప్పుల ఈశ్వర్ స్వయంగా బొగ్గుగని కార్మికుడని, ఆయనకు టీబీజీకేఎస్ బాధ్యతలు అప్పగించడాన్ని స్వాగతిస్తున్నానని అన్నారు. ఒక ఎమ్మెల్సీని జనాభా లెక్కల నుంచి తీసేశానని.. ఆయన ఎవరో తనకు తెలియదన్నారు. ఆయన గురించి ఎంత తక్కువ మాట్లాడితే అంత మంచిందన్నారు. తీన్మార్ మల్లన్న తనపై చేసిన వ్యాఖ్యలపై బీఆర్ఎస్ నేతలు స్పందించలేదని, అది వారి విజ్ఞతకే వదిలేస్తున్నానని చెప్పారు. బీఆర్ఎస్ నేతలు తన దారికి రావాల్సిందేనని సంచలన వ్యాఖ్యలు చేశారు. బీసీ రిజర్వేషన్లపై రెండు బిల్లులు పెట్టాలని తొలుత డిమాండ్ చేసింది తానేనని కవిత చెప్పారు. న్యాయ నిపుణులతో చర్చించిన తర్వాతే బీసీ రిజర్వేషన్లపై ఆర్డినెన్స్ నిర్ణయాన్ని సమర్థించినట్టు చెప్పారు.

పూర్తి సహకారం

>> టక ప్రాజెక్టులను ఏర్పాటు చేయాలన్నారు. ఆతిథ్య రంగంలో కేవలం హోటల్ గదులకు మాత్రమే పరిమితం కాకుండా అనుబంధ వినోద కార్యకలాపాలు, సేవల రంగానికి సంబంధించిన ప్రాజెక్టులు వచ్చేలా చూడాలన్నారు. ఎక్కడాకూడా మనం పెట్టుబడులకు ముందుకు వచ్చిన వారిని నిరుత్సాహపర్చ కూడదన్నారు.ఇప్పటికి మనం సాధించిన పెట్టుబడులు అనితర సాధ్యమైన్నారు. క్వాంటమ్ కంప్యూటింగ్ వ్యాలీని మనం అనుకున్న సమయానికి పూర్తి చేయాలన్నారు.ఇంధనరంగంలో మనకు ఇంకా పెట్టుబడులు రావాలన్నారు. రాష్ట్రానికి పెట్టుబడులు రాకుండా అడ్డుకోవాలనే ఉద్దేశంతో వ్యవహరించేవారికి రాజకీయ భవిష్యత్తు లేదన్నారు. హాజరైన మంత్రులు నారా లోకేష్, అచ్చెన్నాయుడు, టిజి భరత్, గొట్టిపాటి రవి కుమార్ , అనగాని సత్యప్రసాద్, కందుల దుర్గేష్, వాసంశెట్టి సుభాష్, ప్రభుత్వ ప్రధాన కార్యదర్శి కె.విజయానంద్ ఇతర శాఖల ఉన్నతాధికారులు ఎస్ఐపీబీకి సమావేశానికి హాజరయ్యారు.

దుస్థితిలోనా?

>> అని హైకోర్టు చెప్పింది. ఈ ఏడాది సాంఘిక సంక్షేమ, బిసి, గురుకుల హాస్టళ్లు, పాఠశాలల్లో మౌలిక వసతుల కల్పనకు ప్రభుత్వం రూ.633 కోట్లు కేటాయించిందని, అయినా పరిస్థితులు దయనీయంగా ఉన్నాయని వ్యాఖ్యానించింది. నేషనల్ కమిషన్ ఫర్ ప్రొటెక్షన్ ఆఫ్ చైల్డ్ రైట్స్ గైడ్‌లైన్స్ ప్రకారం ఎంత మేరకు నిధులు అవసరమో చెప్పాలని ప్రభుత్వాన్ని ప్రశ్నించింది.

ఆరు లేన్లుగా విస్తరణ

>> గొల్లపూడి వరకు విస్తరిస్తేనే ప్రయోజనం ఉంటుందని లేఖలో సిఎం చంద్రబాబు వివరించారు. హైదరాబాద్ నుంచి మల్కాపూర్ వరకు 40 కిలోమీటర్లు 6 లైన్లుగా ఉంది. మల్కాపూర్ నుంచి విజయవాడ శివారు గొల్లపూడి వద్ద పశ్చిమ బైపాస్ వరకు 226 కిలోమీటర్లు ఇప్పుడున్న 4 వరుసల స్థానంలో 6 లైన్లుగా విస్తరించేలా గతంలోనే ప్రతిపాదన ఉంది. తాజాగా ఈ రహదారికి మార్గం సుగమం అయింది. 65 విస్తరణ మొదట ప్రతిపాదనల ప్రకారం మల్కాపురం నుంచి విజయవాడ శివారులోని గొల్లపూడి దగ్గర పశ్చిమ బైపాస్ వరకు ఇప్పుడున్న 226 కిలోమీటర్లు నాలుగు నుంచి ఆరు వరుసలుగా విస్తరించాలి. దీనికి 8,000 కోట్ల రూపాయలు ఖర్చు అవుతుందని అంచనా వేసి డిపిఆర్ సిద్ధం చేస్తున్నారు. ఈ నేపథ్యంలో గొల్లపూడి వరకు కాకుండా అమరావతి అవుటర్ రింగ్ రోడ్డు క్రాస్ అయ్యే కంచికచర్ల వరకే విస్తరించే ప్రతిపాదనను హైవే అథారిటీ అధికారులు లేవనెత్తారు. దీంతో విస్తరణ 226 కిలో మీటర్ల నుంచి 198 కి.మీ. తగ్గిపోయింది. ఈ ఆలోచనను ఎంపి శివనాథ్ తీవ్రంగా వ్యతిరేకించి, సిఎం చంద్రబాబు దృష్టికి తీసుకెళ్లారు. సిఎం సైతం గొల్లపూడి వరకు ఆరు వరుసలు చేయాలని కేంద్రమంత్రికి లేఖ రాశారు. ఫలితంగా ప్రస్తుతం ఈ రహదారి విస్తరణకు సాకారమైంది.ఈ రహదారి విస్తరణతో పాటు పాత డిపిఆర్‌లో ఉన్న అంశాలు కూడా సాకారం కానున్నాయి. గొల్లపూడి మీదుగా వెళుతున్న విజయవాడ పశ్చిమ బైపాస్‌ను ఈ జాతీయ రహదారికి అనుసంధానం చేస్తారు. దీని వల్ల హైదరాబాద్-విజయవాడతో పాటు, హైదరాబాద్ -చెన్నై మార్గాన్ని కూడా అనుసంధానం చేసినట్లు అవుతుంది. ఇబ్రహీంపట్నం దిగువ వరకు పశ్చిమ బైపాస్ వస్తోంది. దీంతో పాటు పరిటాల, ఐతవరం తదితర ప్రాంతాల్లోనూ బైపాస్‌లు రానున్నాయి. ఇబ్రహీంపట్నం రింగ్ దగ్గర నిర్మాణానికి సమస్య ఉన్నందున విటిపిఎస్ కాలువ వరకు ఫ్లైఓవర్ నిర్మించనున్నారు. ఇబ్రహీంపట్నం నుంచి ఛత్తీస్‌గఢ్‌కు వెళ్లే బిబి30 కూడా అనుసంధానం అవుతుంది. ఇలా గొల్లపూడి వరకు రోడ్డు విస్తరించడం వల్ల ప్రజలకు ఎన్నో ప్రయోజనాలు జరుగుతాయి.

అమరావతి ఔటర్ రింగ్‌రోడ్డు పక్కగా హైటెక్‌సిటీ ఏర్పాటు

విశాఖ, అనంతపురంలో మల్టీమోడల్ లాజిస్టిక్స్ పార్కులు!

అమరావతిలో అడుగుపెట్టనున్న మైక్రోసాఫ్ట్: త్వరలో ఒప్పందం

విజయవాడ,జూలై17,ప్రభాతవార్తప్రతినిధి: ఆంధ్రప్రదేశ్ రాజధాని అమరావతి ఔటర్ రింగ్‌రోడ్డు పక్కగా హైటెక్ సిటీని ఏర్పాటుచేయాలని టాస్క్‌ఫోర్టు కమిటీ నిర్దేశించింది. హైటెక్ ఇండస్ట్రియల్ హబ్‌లు అభివృద్ధి చేయాలని టాస్క్ ఫోర్స్ కమిటీ సూచించింది.టాస్క్‌ఫోర్సు నివేదికను సీఎంవో ప్రజల అవగాహనకు అందుబాటులోకి తీసుకుని వచ్చింది.ఢిల్లీ బుధవారం జరిగిన సమావేశంలో టాస్క్‌ఫోర్జు నివేదికను సీఎం చంద్రబాబు అందజేసింది. దానిలో ఏఐ, సెమీ కండక్టర్లతో పాటు ఇతర స్వర్ణాంధ్ర ప్రదేశ్2047 లక్ష్య సాధన దిశగా రాష్ట్ర ఆర్థికాభివృద్ధి అన్న అంశంపై దేశంలోని అగ్రశ్రేణి పారిశ్రామిక దిగ్గజాలతో టాస్క్‌ఫోర్స్ ఏర్పాటైంది.క్వాంటిక్స్, సెమీకండక్టర్స్, డ్రోన్స్ రంగాల్లో ఆంధ్రప్రదేశ్ ప్రత్యేకదృష్టి పెట్టాలని, దాని కోసం తిరుపతి జిల్లాలోని ్శ్రీ సిటీ తరహాలో రాష్ట్రంలో ఇతర ప్రాంతాల్లోనూ ఏర్పాటు చేయాలని పేర్కొన్నారు. విశాఖపట్నం, తిరుపతి, అనంతపురం జిల్లాల్లో సమీకృత ఐటీ పార్కులు, ఇంక్యుబేషన్ సెంటర్లు ఏర్పాటుచేయాలని, అభివృద్ధి, పరిశోధన వంటి నిర్దిష్టమైన విభాగాల్లో పనిచేసే సంస్థలకు ప్రత్యేక రాయితీలు ఇవ్వాలని టాస్క్ ఫోర్స్ సూచించింది. రాజధాని అమరావతి చుట్టుపక్కల మెడిసిటీని అభివృద్ధి చేయాలని పేర్కొంది. టాటా సన్స్ ఎగ్జిక్యూటివ్ ఛైర్మన్ ఎన్.చంద్రశేఖరన్ కోఛైర్మన్‌గా ఏర్పాటైన టాస్క్‌ఫోర్స్ రూపొందించిన 360 పేజీల రిపోర్టును సీఎం చంద్రబాబు దిల్లీలో విడుదల చేశారు. ఆ రిపోర్టులోని ముఖ్యాంశాలు ఇలా ఉన్నాయి. ప్రస్తుతం రాష్ట్ర స్థూల ఉత్పత్తి లో 72 శాతం విశాఖపట్నం, ఏలూరు, ఎన్టీఆర్,కృష్ణా, తిరుపతి వంటి 15 జిల్లాల నుంచే వస్తోంది. ఆయా జిల్లాల్లో ఎలక్ట్రానిక్స్, ఆటోమోటివ్, రోబోటిక్స్, డేటా సెంటర్లు, ఏఐ, లాజిస్టిక్స్, లైఫ్‌సైన్సెస్, ఫుడ్ ప్రాసెసింగ్, మెరైన్, ఆక్వాకల్చర్, బ్లూ ఎకానమీ, థీమ్ ఆధారిత పర్యాటకం, నైపుణ్యాభివృద్ధిపై ప్రత్యేక దృష్టిపెట్టాలి. పారిశ్రామిక రంగానికి ప్రభుత్వ విధానాలన్నీ సరిగ్గా అమలయ్యేలా చూసేందుకు, ఏమైనా ఇబ్బందులు ఉంటే వాటిని తొలగించేందుకు, అవసరమైతే మార్పులు చేసేందుకు ప్రభుత్వ, పారిశ్రామికరంగ ప్రతినిధులతో పర్యవేక్షణ విభాగాన్ని ఏర్పాటుచేయాలి. రాష్ట్ర సమగ్రాభివృద్ధికి చంద్రబాబు నాయుడు ప్రతిపాదించిన పీ4 విధానం చాలా ఉపయోగపడుతుంది. ఇలాంటి విధానాల్ని అందిపుచ్చుకోవాలి. రాష్ట్రాభివృద్ధి లక్ష్యానికి రుణాలు అడ్డంకిగా మారకుండా చూసుకోవాలి. ద్రవ్యనియంత్రణ చట్ట నిబంధనల అమలు చేసేందుకు స్వతంత్ర సంస్థను ఏర్పాటుచేయాలి. నీతి ఆయోగ్‌తో కలసి స్టేట్ ఇన్‌స్టిట్యూట్ ఆఫ్ ట్రాన్స్‌ఫర్మేషన్ నెలకొల్పాలి. రెవెన్యూ వ్యయాలకు రెవెన్యూ రాబడిని మాత్రమే ఖర్చుచేయాలి. అప్పుల ద్వారా తెచ్చిన నిధుల్ని మూలధన వ్యయంపై వెచ్చించాలని సూచించారు.

ఆంధ్రప్రదేశ్ మెడికల్ టెక్నాలజీ జోన్ కాన్సెప్ట్‌ను ప్రమోట్ చేయాలి. టెక్నాలజీ, లైఫ్‌సైన్సెస్ రంగాల్లో అవకాశాల్ని అందిపుచ్చుకునేందుకు వరల్డ్ క్లాస్ ్సెంటర్స్ ఆఫ్ ఎక్స్‌లెన్స్‌ను ఏర్పాటుచేయాలి. సెమీకండక్టర్లు, ఎనర్జీ స్టోరేజ్, సోలార్ సెల్స్, ఫ్యాబ్స్, డిస్‌ప్లే యూనిట్‌లు వంటి హై ఎండ్ ఎలక్ట్రానిక్స్ పరికరాల ఉత్పత్తి పరిశ్రమల్ని నెలకొల్పడంపై దృష్టిపెట్టాలి.

రైతు ఉత్తాదక సంస్థల బలోపేతం చేయడం, ఎగుమతులకు అనుగుణంగా అధిక విలువ కలిగిన ఉత్పత్తుల తయారీ, సీఫుడ్ పార్కులు, ప్యాకేజింగ్ టెక్నాలజీ, కోల్డ్‌చైన్, ఫుడ్ టెస్టింగ్ ల్యాబ్స్, వ్యవసాయ పరికరాల తయారీ పీసీబీలు, విడిభాగాలు తయారీ, ఐటీ, హార్డ్‌వేర్ డిజైన్, మొబైల్ కాంపొనెంట్స్, బ్యాటరీలు, సోలార్‌సెల్స్, కన్స్యూమర్ ఎలక్ట్రానిక్స్, మాడ్యూల్స్, టెలికం పరికరాలు తయారీ మౌలిక వసతులు,విశాఖపట్నం, అనంతపురం లలో మల్టీమోడల్ లాజిస్టిక్స్ పార్కులు, రాష్ట్రంలోని పోర్టుల అనుసంధానంతో పాటు ఆధునికీకరణ, పోర్టు ఆధారిత పరిశ్రమలు, తీరప్రాంతాల అభివృద్ధి, నౌకారవాణా, ఉపరితల జలరవాణా నీలి ఆర్థిక వ్యవస్థ మౌలిక సదుపాయాల అభివృద్ధిలో విస్తృత అవకాశాలు కల్పించాలి.

గ్రామీణ పరిశ్రమలకు కేంద్రం చేయూత

>> ధ్యంలో ఆహార ప్రాసెసింగ్ రంగంలో విలువ వృద్ధి, పారిశ్రామిక వెత్తలను ప్రోత్సహించుటానికి కేంద్రం ద్వారా ప్రాధాన్యత ఇస్తుందన్నారు.ఈ నేపథ్యంలో దేశ వ్యాప్తంగా ప్రాజెక్టులను రూపొందించి అమలుచేస్తుందన్నారు. తిరుపతి జిల్లాలోని శ్రీకాళహస్తికి సమీపంలోని ఐబిటిలో ఓ యూనిట్‌ను మంజూరు చేసామన్నారు.ఇక్కడ 90 ఎకరాల విస్తీర్ణంలో ఏర్పాటు చేసిన యూనిట్‌ను ప్రారంభించటం తన అదృష్టంగా భావిస్తున్నానని కేంద్ర మంత్రి చిరాగ్ పాశ్వాన్ అన్నారు. ఇక్కడ ఏర్పాటు చేసిన పాసెసింగ్ యూనిట్‌కు మెప్సి సహకారంతో ఏర్పాటు చేసామన్నారు.ఇదోక ఆదర్శ ప్రాజెక్టుగా నిలుస్తుందన్నారు. రెండు పుణ్యక్షేత్రాల మధ్య ఓ ఆశ్రమం వద్ద ఏర్పాటు చేసిన పరిశ్రమ దేశంలోని ఇతర పరిశ్రమలకు ఆదర్శంగా నిలుస్తుందని కేంద్ర మంత్రి పాశ్వాన్ అభిప్రాయం వ్యక్తం చేసారు. ఇది 'ఆత్మనిర్భర్ భారత్' మరియు రైతుల ఆదాయాన్ని రెట్టింపు చేయటం అనే లక్ష్యాలకు అనుగుణంగా ఏర్పాటు చేసామన్నారు. తిరుపతి ఐబిటి డైరెక్టర్ సత్యనారాయణ,రాష్ట్ర ఫుడ్ ప్రాసెసింగ్ కార్యదర్శి అందించిన ప్రతిపాదనపై సానుకూలంగా స్పందిస్తూ పూర్తి మద్దతు అందిస్తామని హామీ ఇచ్చారు.

గ్రామీణ పరిశ్రమలకు ప్రోత్సాహం: డైరెక్టర్

ఐబిటిలో కామన్ ఇన్క్యూబేషన్ సెంటర్ ప్రారంభోత్సవం సందర్భంగా డైరెక్టర్ కెయన్ సత్యనారాయణ మాట్లాడుతూ 90 ఎకరాల విస్తీర్ణంలో ఈ కేంద్రాన్ని ప్రారంభించామన్నారు. ఈ ప్రాజెక్టుకు రూ.3.5కోట్లు ఖర్చు చేసినట్లు వివరించారు.ఈ నిధులను మెప్సి ద్వారా రూ.2.75కోట్లు, తిరుపతి ఐబిటి ద్వారా రూ.1.20కోట్లు ఖర్చుచేసినట్లు వివరించారు. పంటలకు నిలయమైన ఈ ప్రాంతంలో ఈ ఏర్పాటుతో గ్రామీణ రైతులకు ఎంతో ఉపయోగకరంగా ఉంటుందని వివరించారు. ఇక్కడ, టమోటా, మామిడి, జామ వంటి పంటలను ప్రాసెసింగ్ వ్యాల్యూయాడిషన్ చేయబడుతుందన్నారు.గ్రామీణ పంటలకు ఎంతో గుర్తింపు వస్తుందన్నారు. ఇందుకు మార్కెటింగ్ సదుపాయాలను కూడా కేంద్ర ప్రభుత్వం ఓ సంస్థను సూచించినట్లు వివరించారు.ఈ కార్యక్రమాల్లో శ్రీకాళహస్తి శాసనసభ్యుడు బొజ్జల వెంకటసుధీర్‌రెడ్డి, జిల్లా కలెక్టర్ డాక్టర్ వెంకటేశ్వర,కేంద్ర ఆహార ప్రాసెసింగ్ శాఖ కార్యదర్శి చిరంజీవి చౌదరి, శ్రీకాళహస్తి ఆర్‌డిఓ భానుప్రకాష్‌రెడ్డి పాల్గొన్నారు.

స్వచ్ఛ సర్వేక్షణ్‌లో 5 ఎపి నగరాలు

>> నగరపాలక సంస్థ మేయర్ రాయన భాగ్యలక్ష్మి, కమిషనర్ ధ్యానచంద్రలు అందుకున్నారు. ఈ సందర్భంగా మంత్రి నారాయణ మాట్లాడుతూ రాష్ట్రంలో 10 లక్షల జనాభా కన్నా ఎక్కువగా ఉన్న జాబితాలో విజయవాడ నగరపాలక సంస్థ, ఇండోర్, సూరత్, నవీ ముంబై తర్వాత చేరుకోవడం ఇదే మొదటిసారని, విజయవాడకు మరో పురస్కారం గార్బేజ్ ఫ్రీ సిటీ కేటగిరిలో సెవన్‌స్టార్ రేటింగ్ వచ్చిందని, 3 లక్షల నుండి 10 లక్షల జనాభాలో గుంటూరు,50 వేల నుండి మూడు లక్షల జనాభా కేటగిరిలో తిరుపతి ఈ పురస్కారాలను అందుకున్నాయన్నారు. స్పెషల్ కేటగిరిలో జివిఎంసీ, మినిస్టీరియల్ అవార్డు కేటగిరిలో రాజమండ్రి అవార్డును అందుకుందన్నారు. రాష్ట్రంలో ఐదు నగరాలకు అత్యుత్తమ పురస్కారమైన స్వచ్ఛ సర్వేక్షన్ పురస్కారం రావడం ఎంతో గర్వకారణమన్నారు. నగర మేయర్ రాయన భాగ్యలక్ష్మి మాట్లాడుతూ 2021 తర్వాత మళ్లీ 2024లో రాష్ట్రపతి ద్రౌపది ముర్ము చేతుల మీదుగా అవార్డును అందుకోవడం ఇది రెండోసారన్నారు. ఇప్పటి వరకు విజయవాడ నగరపాలక సంస్థ స్వచ్ఛ సర్వేక్షన్ ఉత్తమ స్థానాల్లోనే నిలుస్తున్నందున సూపర్ స్వచ్ఛత లీగ్ పురస్కారం దక్కిందని, దీనికి ముఖ్య కారణమైన ప్రజలు,పారిశుధ్య కార్మికులు,సిబ్బందికి ప్రత్యేక ధన్యవాదాలు శుభాకాంక్షలు తెలిపారు.కమీషనర్ ధ్యానచంద్ర మాట్లాడుతూ సూపర్ స్వచ్ఛత లీగ్‌లో స్థానం దక్కించుకోవాలంటే గత మూడు సంవత్సరాల్లో కనీసం ఒక్క సారైనా ప్రథమ మూడు స్థానాల్లో స్వచ్ఛ సర్వేక్షన్ అవార్డును గెలిచి ఉండాలని, 2024 సంవత్సరం వరకు మొదటివ 20 స్థానాల్లో నగరంఉండాలని, ఈ నిబంధనల కనుగుణంగా విజయవాడ నగరపాలక సంస్థకు అర్హతలు ఉన్నందున సూపర్ స్వచ్ఛత లీగ్‌లో అత్యుత్తమ స్థానాల్లో ఉన్న ఇండోర్, సూరత్, నవీ ముంబైతో పాటు విజయవాడ నగరపాలక సంస్థ కూడ స్థానం దక్కించుకుందన్నారు. ఈ పురస్కారం తనకు దక్కినప్పటికీ గత మూడు సంవత్సరాలుగా విజయవాడ నగరపాలక సంస్థను ఉత్తమస్థానాల్లో నిలిపిన కమిషనర్లు ప్రసన్న వెంకటేష్, స్వప్నల్ దినకర్ పుండ్కర్‌ల పాత్రకూడ ఎంతో ఉందన్నారు. ఇప్పటికీ విజయవాడ నగరానికి వాటర్ ప్లస్ సర్టిఫికేషన్ ఉందని,స్వచ్ఛ సర్వేక్షన్ 2024లో భాగంగా గార్బేజ

gnt 3rd page 18-07Pg3exHMNWJQERPCL.qxd:18-07Pg3exHMNWJQERPCL.qxd 01/01/01 9:41 AM Page 1

ఆహార పదార్థాలు, మందుల నాణ్యతపై నిఘా పెంచాలి

- మంత్రి సత్యకుమార్ యాదవ్

విజయవాడ,జూలై 17,ప్రభాతవార్తప్రతినిధి: ఆహార పదార్థాలు, మందుల నాణ్యతపై నిఘా పెంచాలితక్షణమే .ఖాళీలగా ఉన్న ఖాళీగా భర్తీ చేయాలని మంత్రి సత్యకుమార్ యాదవ్ ఆదేశించారు.ఈ రెండు విభాగాలకు రెగ్యులర్ హెచ్వోడీలను నియమించాలికల్తీతో కూడిన ఆహార పదార్థాలు, నాణ్యత లోపించిన మందుల సరఫరా పరిణామాల దృష్ట్యా ఈ రెండు విషయాల్లో నిఘా వ్యవస్థను పటిష్టం చేయాలని వైద్యారోగ్య శాఖా మంత్రి సత్యకుమార్ యాదవ్ ఆదేశించారు. ఆహార పదార్థాల్లో కల్తీని అరికట్టే ఇన్స్టిట్యూట్ ఆఫ్ ప్రివెంటివ్ మెడిసిన్ (ఐపిఎం) మరియు కల్తీ మందుల సరఫరాను నియంత్రించే డ్రగ్స్ కంట్రోల్ అడ్మినిస్ట్రేషన్(డిసిఎ) విభాగాల్లో వివిధ శ్రేణుల్లో ఉన్న ఖాళీలను తక్షణమే భర్తీ చేయాలని మంత్రి సూచించారు. మంత్రిత్వ శాఖలోని పలు విభాగాల పనితీరును ప్రభుత్వ ప్రత్యేక ప్రధాన కార్యదర్శి ఎం.టి.కృష్ణబాబుతో రెండున్నర గంటలకు పైగా గురువారంనాడు వెలగపూడిలోని ఏపి సచివాలయంలో మంత్రి సత్యకుమార్ యాదవ్ సమీక్షించారు. కల్తీ ఆహార పదార్థాలు, మందుల సరఫరాకు పాల్పడే వారిలో భయాన్ని కలిగించేలా తరచూ తనిఖీలు చేపట్టడానికి నిఘా వ్యవస్థను పటిష్టం చేయాలని, ఈ దిశగా కార్యాచరణ ప్రణాళికను చేపట్టాలని మంత్రి ఆదేశించారు. ఎన్ఫోర్స్మెంట్ విషయంలో ఎంతో ప్రాధాన్యత కలిగిన ఐపిఎం, డిసిఎ విభాగాలకు దీర్ఘకాలంగా రెగ్యులర్ విభాగాధిపతులు లేకపోవడంతో ఈ శాఖల పనితీరు ఆశించిన స్థాయిలో లేదని మంత్రి అన్నారు. డిజిపి స్థాయి పోలీసు అధికారి ఆధ్వర్యంలో డిసిఎ పనిచేయాల్సి ఉన్నందున, ఉన్నతాధికారుల కొరత ఉన్న నేపథ్యంలో ఐజిపి స్థాయి అధికారిని డైరెక్టర్ జనరల్ డిసిఎగా నియమించేందుకు తగు చర్యలు చేపట్టాలని మంత్రి సూచించారు.

ఐపిఎంకు డైరెక్టర్ పోస్టు ఇప్పటివరకు మంజూరు కానందున, ఈ విభాగానికి మంజూరై ఖాళీగా ఉన్న కొన్ని స్థానాల్ని సరెండర్ చేసి డైరెక్టర్ పోస్టును సృష్టించాలని ఆయన సూచించారు. ప్రభుత్వ వైద్య సేవలను మరింత మెరుగుపరచడానికి వివిధ స్థాయిల్లో ఉన్న ఖాళీలను భర్తీ చేయడానికి సమగ్ర నియామక ప్రణాళికను రూపొందించి నియామకాలు చేపట్టాలని మంత్రి సూచించారు.

స్మార్ట్‌సిటీలో వ్యర్థరహిత రైల్వేస్టేషన్‌గా తిరుపతి

తిరుపతి,జూలై 17ప్రభాతవార్తప్రతినిధి: అంతర్జాతీయ రైల్వేస్టేషన్‌గా రూపుదిద్దు కుంటున్న తిరుపతి రైల్వేస్టేషన్‌ను వ్యర్థ రహితంగా తీర్చిదిద్దేందుకు చర్యలు తీసుకునే దిశగా అడుగులు వేస్తున్నారు. ఇందుకోసం స్టేషన్ కన్సల్టేషన్ కమిటీ ఏర్పాటై తగిన నిర్ణయాలు తీసుకుంటోంది. గురువారం ఉదయం తిరుపతి రైల్వేస్టేషన్ మేనేజర్ చిన్నప్పరెడ్డి అధ్యక్షతన రైల్వే చీఫ్ ఆరోగ్యఅధికారి డాక్టర్ మురళీకృష్ణ, డివిజనల్ రైల్వే కమిటీ సభ్యుడు సాకం కృష్ణమూర్తి, కమిటీ సభ్యులు డాక్టర్ ఎన్‌బి హర్షవర్ధన్‌రెడ్డి, వైఎస్ బాబు, ఎన్.యువ రాజు లూనాయుడు, సాకం జయప్రసాద్, కె.గిరిజ ,ఎన్.నోముశంకర్, ఎస్.ముబారక్ బాషా ,బి.సప్తగిరిరాజు సమావేశమయ్యారు. తిరుపతికి దేశం నలుమూలల నుండి నిత్యం వేలాదిమంది ప్రయాణీకులు వస్తున్నారని, దీంతో తిరుపతి రైల్వేస్టేషన్‌ను పరిశుభ్రంగా ఉంచేందుకు స్వచ్ఛంద సంస్థల భాగస్వామ్యంతో చర్యలు చేపట్టాలని నిర్ణయించారు. రైల్వేస్టేషన్ నుండి ప్రధాన ప్రాంతాలకు చేరుకునేందుకు స్పష్టమైన దిశా సూచికబోర్డులు ఏర్పాటు చేయాలని తీర్మానించారు. ప్రైవేట్ ట్రావెల్స్ ఏజెంట్ల నియంత్రించి, యాత్రికులకుసేవలందించేలా చూడాలన్నారు. తిరుపతి నుండి మరిన్ని స్టేషన్‌లకు రైలు మార్గాలను విస్తరించాలని, మెరుగైన సేవలందించేలా ప్రణాళికలు రూపొందించి అమలుచేయాలని సమావేశంలో సభ్యులు నిర్ణయించి తీర్మానించారు.

ట్రేడింగ్ పేరుతో రూ.6లక్షలు స్వాహా

తిరుపతి,జూలై 17ప్రభాతవార్తప్రతినిధి: అధిక ఆదాయం లభిస్తుందనేనెపంతో సైబర్‌నేరస్థులు తిరుపతి కెనడీనగర్‌కు చెందిన రూప్‌కమార్‌ను మాయమాటలతో నమ్మించి మోసం చేశారు. కలర్స్ ట్రేడింగ్ యాప్‌లో పెట్టుబడిపెడితే లాభం వస్తుందంటూ వాట్సాప్‌ద్వారా ఓ సైబర్ నేరగాడు అతనిని నమ్మించాడు. నిజమేనని నమ్మిన రూప్‌కుమార్ నుండి సైబర్‌నేరస్థుడు తొలుత 10వేల రూపాయలనుండి చివరకు 6లక్షల రూపాయల వరకు పెట్టించాడు. చివరికి పెట్టుబడిగా పెట్టిన నగదు డ్రాచేసుకోలేక మోసపోయినట్లు గ్రహించాడు.

సేంద్రియ విధానాల ద్వారా పంటల సాగుకు కార్యాచరణ ప్రణాళిక

వ్యవసాయ శాఖ సంచాలకుడు ఢిల్లీ రావు

విజయవాడ, జూలై17,ప్రభాత వార్తప్రతినిధి: సేంద్రియ విధానాల ద్వారా పంటల సాగుకు తిరిగి ప్రాధాన్యత ఇవ్వడం ద్వారా లక్ష్యసాధనకు కార్యాచరణ ప్రణాళిక రూపొందించినట్లు వ్యవసాయ శాఖ సంచాల కుడు ఢిల్లీ రావు తెలిపారు. పొలంపిలుస్తోంది కార్యక్రమము ద్వారా ముమ్మర ప్రచార కార్యక్రమం చేపట్టినట్లు వివరించారు. గురువారం నాడు రాష్ట్ర వ్యవసాయ సంచాలకుల కార్యాలయంలో రసాయనిక ఎరువుల వినియోగంను తగ్గించే ప్రత్యామ్నాయ పద్ధతులను,వాటి ప్రయోజనాలను తెలిపే గోడ పత్రికను డిల్లీ రావు ఆవిష్కరించారు ఈ సందర్భంగా డిల్లీ రావు మాట్లాడుతూ రాష్ట్రములో సాలీనా 36.5 లక్షల మెట్రిక్ టన్నుల ఎరువులను వినియోగిస్తున్నారని వాటి వినియోగంలో 4 లక్షల మెట్రిక్ టన్నులను అనగా 11 శాతం మేర తగ్గించేలా తీవ్ర కృషి చెయ్యాలని తద్వారా వినియోగాన్ని 32.50 లక్షల మెట్రిక్ టన్నులు ఉండేలా చూడాలని ముఖ్యమంత్రి వ్యవసాయ శాఖ ను ఆదేశించారని తెలిపారు ఆ లక్ష్యాన్ని సాధించేదిశగా కార్యాచరణను తెలుపుతూ ఆంధ్రప్రదేశ్ ప్రకృతి వ్యవసాయ పద్ధతుల ద్వారా ఒకలక్ష మెట్రిక్ టన్నులను ,వివిధ రకాల సేంద్రీయ ఎరువులైన వర్మికంపోస్ట్,పశువుల ఎరువు , పచ్చి రొట్ట ఎరువులు తదితర వాటిని నేలకు అందించడం ద్వారా మరొక లక్షన్నర టన్నులను తగ్గించే ప్రత్యామ్నాయ అంశమని మరియు జీవన ఎరువులైన నైట్రోబాక్టీరియా ,ఫాసో బాక్టీరియా ,వేప పిండి ,నూతనముగా ప్రవేశపెట్టిన నానో ఎరువులైన నానో యూరియా, నానో డిఏపి తదితరములను వాడి ,రసాయనిక ఎరువుల వినియోగం లో చాలా సులభముగా 11 శాతం మేర తగ్గించవచ్చని ,తద్వారా లక్ష్యాన్ని చేరుకోవాలని తెలిపారు .రైతులు ఎరువుల వాడకంలో సమతుల్యత పాటించకుండా విచక్షణ రహితముగా ముఖ్యముగా నత్రజని సంబంధిత ఎరువు అయిన యూరియాను వరి ,మొక్కజొన్న పంటలలో ఎక్కువగా వాడకం వల్ల పైర్లలో మెత్త దనం, సున్నితత్వం పెరిగి తెగుళ్లు,పురుగులు ఎక్కువగా ఆశించి పంటలను దెబ్బతీస్తున్నాయని తెలిపారు.

సేంద్రీయ విధానాల ద్వారా పంటలకు సాగు ప్రాధాన్యత వివరించే గోడపత్రికను ఆవిష్కరిస్తున్న వ్యవసాయశాఖ సంచాలకులు ఢిల్లీరావు

అగ్ని ప్రమాదాన్ని నివారించిన రైల్వే కార్మికుడికి సత్కారం

గుంతకల్లు రైల్వే, జూలై 17,ప్రభాతవార్త యాంత్రిక లోపం కారణంగా తిరుపతిలో రైలుబోగీలో ఆకస్మికంగా సంభవించిన అగ్ని ప్రమాదాన్ని సకాలంలో స్పందించి ఘోర అగ్ని ప్రమాదాన్ని నివారించిన పాయింట్స్ మెన్ బి హరీష్‌ను డిఆర్ఎం చంద్రశేఖర్ గుప్తా, సీనియర్ డిఓఎం శ్రావణ్ కుమార్‌లు ఘనంగా సత్కరించి ప్రశంసించారు. దక్షిణ మధ్య రైల్వే గుంతకల్లు డివిజన్ పరిధిలోని తిరుపతి రైల్వే స్టేషన్‌లో ఈ నెల 14న సోమవారం హిస్సార్ నుంచి తిరుపతికి వచ్చిన నెంబర్ 04714ప్రత్యేక ఎక్స్‌ప్రెస్ రైలుకు చెందిన జనరల్ బోగీ నెంబర్ జి.ఎస్.094432 ఖాళీ బోగీలో యాంత్రిక లోపంతో మధ్యాహ్నం 2.08గంటల ప్రాంతంలో మంటలు చెలరేగి అగ్నిప్రమాదానికి గురైన విషయం తెలిసిందే. ఈ సమయంలో విధి నిర్వహణలో ఉన్న పాయింట్స్ మెన్ హరీష్ సకాలంలో స్పందించి సమయస్ఫూర్తితో వ్యవహరించి మంటలు వ్యాపించిన రైలు బోగీని రైలు నుంచి ఇరువైపులా వేరు చేసి ఘోర అగ్నిప్రమాదాన్ని నివారించాడు. ఈ విషయాన్ని తిరుపతికి చెందిన సంబంధిత అధికారులు సత్యనారాయణ, చినరెడ్డప్పలు గుంతకల్లు డివిజనల్ రైల్వే అధికారులకు సమాచారం అందించారు. విషయం తెలుసుకున్న సీనియర్ డిఓఎం శ్రావణ్‌కుమార్ ఈ విషయాన్ని పై అధికారుల దృష్టికి తీసుకెళ్లి వారి ఆదేశాల మేరకు గురువారం స్థానిక డిఆర్ఎం కార్యాలయంలో ప్రత్యేకంగా ఏర్పాటు చేసిన కార్యక్రమంలో ప్రత్యేకంగా తయారు చేసిన మెడల్, మెమొంటో, ప్రశంసాపత్రం,శాలువా కప్పి డిఆర్ఎం గుప్తా, సీనియర్ డిఓఎం శ్రావణ్ కుమార్‌లుసత్కరించారు.

అగ్నిప్రమాదాన్ని నివారించిన రైల్వే కార్మికుడు హరీష్‌ను సత్కరిస్తున్న డిఆర్ఎం గుప్తా

పోక్సో కోర్టు పిపిగా న్యాయవాది 'గడ్డం రాజేశ్వరరావు'

గతంలో ఉత్తమ ఎపిపిగా అవార్డు

విజయవాడ,జూలై 17,ప్రభాతవార్త విజయవాడ ఫోక్సో కోర్టు స్పెషల్ పబ్లిక్ ప్రాసిక్యూటర్‌గా గడ్డం రాజేశ్వరరావును నియమిస్తూ రాష్ట్ర ప్రభుత్వం ఉత్తర్వులు జారీ చేసింది. ఆ ఈయన 1989లో న్యాయవాద శాస్త్రంలో విద్యనభ్యసించి అనంతరం బేతనభట్ల సదాశివశాస్త్రి వద్ద జూనియర్ న్యాయవాదిగా పనిచేసి ఆద్యంతం మెళకువలను ఆకళింపుచేసుకున్నారు. అనంతరం మూడు సంవత్సరాల పాటు 12వ అదనపు జిల్లా కోర్టులో అదనపు పబ్లిక్ ప్రాసిక్యూటర్‌గా సేవలందించారు. మరో మూడు సంవత్సరాల పాటు 8వ అదనపు జిల్లా కోర్టులో డిపాజిట్ దారులకు సంబంధించిన కేసులకు స్పెషల్ పబ్లిక్ ప్రాసిక్యూటర్‌గా సేవలందించారు. ఈ ఆరు సంవత్సరాల కాలంలో ఆయన ఎన్నో కేసుల్లో నేరం చేసిన వారికి శిక్షలు వేయించడంలో తన వాదనాపటిమతో పధాన పాత్ర పోషించారు. 2017లో రాష్ట్ర ప్రభుత్వంచే ఉత్తమ ఎపిపిగా అవార్డును అందుకున్నారు. వీటిని పరిశీలన లోకి తీసుకున్న కూటమి ప్రభుత్వం ఫోక్సో కోర్టుకి స్పెషల్ పబ్లిక్ ప్రాసిక్యూటర్‌గా నియామకం చేస్తూ ఉత్తర్వులు జారీ చేసింది. నూతనంగా పిపిగా నియామకమైన స్పెషల్ పిపి గడ్డం రాజేశ్వరరావుకు టిడిపి లీగల్‌సెల్ సీనియర్ నాయకులు చేకూరి శ్రీపతిరావు,బార్ మాజీ అధ్యక్షులు మట్టా జయకర్,కొండపల్లి సత్యన్నారాయణ, వి. గురు నాథం,గోగుశెట్టి వెంకటేశ్వరరావు,టిడిపి పార్టీ ఎన్టీర్ జిల్లా న్యాయ విభాగ సభ్యులు, విజయవాడ సెంట్రల్ న్యాయ విభాగ సభ్యులు, బెజవాడ బార్ అసోసియేషన్ న్యాయవాదులు అభినందనలు తెలిపారు. ఈ సందర్భంగా నూతనంగా ఫోక్సో కోర్టుకు నియామకమైన గడ్డం రాజేశ్వరరావు మాట్లాడుతూ తన నియామకానికి సహకరించిన కూటమి ప్రభుత్వానికి, విజయవాడ సెంట్రల్ శాసన సభ్యులు బోండా ఉమామహేశ్వరరావుకు, పార్లమెంటు సభ్యులు కేశినేని చిన్ని, మంత్రి సత్యకుమార్‌లకు ధన్యవాదాలు తెలిపారు.

క్వాంటమ్ వ్యాలీకి కంపెనీలు క్యూ కడుతున్నాయి

- బయోడైవర్సిటీ చైర్మన్ నీలాయపాలెం విజయ్‌కుమార్

విజయవాడ,జూలై 17,ప్రభాతవార్తప్రతినిధి: ప్రపంచంలోనే అతి పెద్ద కంపెనీలు అమరావతి క్వాంటమ్ వ్యాలీకి క్యూ కడుతున్నాయని ఏపీ బయోడైవర్సిటీ చైర్మన్ నీలాయపాలెం విజయ్‌కుమార్ అన్నారు.

అమరావతి క్వాంటం వ్యాలీ చరిత్ర సృష్టించడం ప్రారంభం చిందన్నారు. ఐబీఎం,టీసీఎస్‌ల భాగస్వామ్యం తో ప్రారంభమైన క్వాంటమ్ వ్యాలీ ప్రస్థానం... మైక్రోసాఫ్ట్ రాకతో వంద రెట్టు పెరిగిందని పేర్కొన్నారు. మైక్రోసాఫ్ట్ లాంటి కంపెనీ పెట్టబడి పెడతామని చెప్పడం హర్షణీయమన్నారు.

ఆటోలో తరలిస్తున్న గంజాయి స్వాధీనం

ఏడుగురు నిందితులు అరెస్టు : ఎస్పీ వకుల్ జిందాల్

విజయనగరం, జూలై 17 (ప్రభాతవార్త ప్రతినిధి) విజయనగరంలోని ట్యాంకు బండ్ రోడ్డు ఎల్ ఐ సి భవనం సమీపంలో 1వ పట్టణ పోలీసులు 46 కిలోల గంజాయిని రవాణా చేస్తున్న వ్యక్తులను పట్టుకున్నారు. దీనికి సంబంధించిన వివరాలను జిల్లా ఎస్పీ వకుల్ జిందల్ గురువారం తన కార్యాలయంలో ఏర్పాటు చేసిన పాత్రికేయుల సమావేశంలో వెల్లడించారు. తమ సిబ్బందికి వచ్చిన ఖచ్చితమైన సమాచారంతో ఎపి 39 ఎయు 6259 నెంబరు గల ఆటోలో ఒడిస్సా రాష్ట్రం నుండి హైదరాబాద్ మీదుగా ఢిల్లీకి తరలించేదుకు తీసుకువస్తున్న 46కిలోల గంజాయిని స్వాధీనం చేసుకుని, ఏడుగురు నిందితులను అరెస్టు చేసినట్లు, పరారీలో ఉన్న మరో ఇద్దరు నిందుతుల కోసం గాలింపు చర్యలు చేపడుతున్నట్లుగా ఆయన చెప్పారు. గంజాయి అక్రమ రవాణను తీవ్రంగా పరిగణిస్తున్నామని, కారకులైన వారిని కేసుల్లో నిందితులుగా చేర్చుతున్నామన్నారు.

ఎర్రచందనం స్మగ్లర్‌కు జామీను ఇచ్చిన వ్యక్తికి జైలు

తిరుపతి,జూలై 17ప్రభాతవార్తప్రతినిధి: అసాంఘిక కార్యకలాపాల క్రింద జాతీయ అటవీ సంపదను కొల్లగొట్టి అక్రమరవాణా చేసిన ఎర్రచందనం స్మగ్లర్ ముద్దాయి కోర్టుకు హాజరుకాకపోవడంతో, ముద్దాయికి జామీను ఇచ్చిన వ్యక్తికి 6నెలలు జైలుశిక్ష విధిస్తూ న్యాయమూర్తి తీర్పునిచ్చారు. అంతేగాక 25వేల రూపాయలు జరిమానా అయినా చెల్లించాలని ఆర్ఎస్ఎస్ అదనపు న్యాయస్థానం న్యాయమూర్తి జస్టిస్ నరసింహమూర్తి తీర్పువెలువడించారు. ఎర్రచందన అక్రమరవాణా కేసు నంబర్ 08/2016లో కర్నాటకకు చెందిన ఆసిఫ్‌ఆలీషేక్(34) అరెస్టుకాబడ్డాడు. అతనికి రేణిగుంట మండలానికి చెందిన కె.వెంకటరమణ జామీను ఇచ్చాడు. ముద్దాయి కోర్టుకు వాయిదాలకు హాజరుకాకపోవడంతో జామీను ఇచ్చిన వెంకటరమణకు ఆరునెలలు జైలుశిక్ష,లేదా 25వేల రూపాయలు జరిమానా చెల్లించాలని వెల్లడించారని ఆర్ఎస్ఎస్ ఎస్పీ పి.శ్రీనివాస్ తెలిపారు. ఎర్రచందనం అక్రమరవాణా కేసుల్లో ముద్దాయిలకు జామీను ఇచ్చే ముందు అప్రమత్తంగా ఉండాలని, జామీను ఇచ్చి జైలుపాలు కావద్దని ఆయన హెచ్చరించారు.

అధిక ధరలకు ఎరువులు విక్రయిస్తే చర్యలు

- విజిలెన్స్ అండ్ ఎన్‌ఫోర్స్‌మెంట్‌శాఖ

విజయవాడ,జూలై 17,ప్రభాతవార్తప్రతినిధి: ఎరువులు అక్రమంగా నిల్వ చేసినా, అధిక ధరలకు విక్రయించినా చట్టపరమైన చర్యలు తీసుకుంటామని ఎపి విజిలెన్స్ అండ్ ఎన్‌ఫోర్స్‌మెంట్‌శాఖ హెచ్చరించింది.విత్తనాలు, ఎరువుల వ్యాపారులు నిబంధనలకు లోబడి వ్యాపారం నిర్వహించుకోవాలని బుధవారం ఒక ప్రకటనలో పేర్కొంది. రాష్ట్రంలో వివిధ షాపులపై వ్యవసాయశాఖతో కలిసి నిర్వహించిన ఉమ్మడి తనిఖీల్లో భాగంగా రెండవ రోజు నిర్వహించిన తనిఖీల్లో రూ.30 కోట్ల విలువైన విత్తనాలు, ఎరువులు, పురుగు మందుల విక్రయాలు నిలిపివేసినట్లు, 27.78 లక్షల విలువైన ఎరువులు సీజ్ చేసినట్లు తెలిపింది. మొత్తం 450 షాపుల్లో తనిఖీలు చేసినట్లు పేర్కొంది. 93 విత్తనాల దుకాణాల్లో 86.16 క్వింటాళ్ల విత్తనాల అమ్మకాలు నిలివేసినట్లు, 208 పురుగు మందుల దుకాణాల్లో 1.54 లక్షల లీటర్ల పురుగు మందుల విక్రయాలు నిలిపివేసినట్లు తెలిపింది.

అలిపిరి వద్ద హడలెత్తించిన చిరుత

తిరుమల,జూలై 17ప్రభాతవార్తప్రతినిధి: తిరుమల నడకదారులతోబాటు ఘాట్‌రోడ్డుమార్గాల్లో చిరుతపులులు భక్తులు హడలెత్తిస్తున్నాయి. చిరుతలను జనసంచారంలోకి రాకుండా దూరంగా తరిమేయడానికి స్మార్ట్‌సౌండ్‌స్టిక్స్ వినియోగి స్తున్నారు. దీనివల్ల సత్ఫలితాలు వున్నాయి. తాజాగా గురువారం తెల్లవారుజామున 5.30 గంటల సమయంలో అలిపిరి నడకమార్గానికి సమీపంలోని అరవింద్‌కంటి ఆస్పత్రి ప్రాంతంలో చిరుత సంచరించింది. చిరుతలను కట్టడి చేసేందుకు అటవీశాఖ ఏర్పాటుచేసిన ఇనుపకంచెను దాటుకుని రోడ్డుపైకి వచ్చి అటూఇటూ సంచరించింది. ఓచోట కూర్చుని మాటువేసింది. అక్కడి నుండి కొంతదూరం వెళ్ళి సంచరించింది. ఆ మార్గంలో చిరుతను చూసిన వాహనదారులు, జనం భయంతో పరుగులు పెట్టారు .చిరుతపులి సంచారాన్ని అరవింద్ ఆస్పత్రి సిసికెమెరాల్లో రికార్డు అయ్యింది. అలిపిరి జూపార్కుమార్గంలో సైన్స్‌సెంటర్, అరవింద్ కంటి ఆస్పత్రి, జూపార్కు,చెర్లోపల్లికి వెళ్ళే ద్విచక్రవాహనదారులు అప్రమత్తంగా ఉండాలని టిటిడి అటవీశాఖ సూచనలు చేసింది.

తిరుమల సమాచారం

రూ.8.13కోట్లతో టిటిడికి ఐఒసి గ్యాస్‌ప్లాంట్

- లడ్డూప్రసాదాలు, అన్నప్రసాదాల తయారీకి గ్యాస్ వినియోగం

- భూమిపూజలో టిటిడి ఛైర్మన్ నాయుడు

తిరుమల,జూలై 17ప్రభాతవార్తప్రతినిధి: వడ్డీకాసుల వేంకటేశ్వరస్వామి లడ్డూ ప్రసాదాల తయారీతోబాటు అన్నప్రసాదాల తయారీకి అవసరమైన గ్యాస్‌ను నిరంత రాయంగా అందుబాటులోకి తీసుకు వచ్చేందుకు 8.13కోట్ల రూపాయల వ్యయంతో ఇండియన్ ఆయిల్ కార్పొరేషన్ లిమిటెడ్ గ్యాస్‌ప్లాంట్ ఏర్పాటుచేయడం జరుగుతుందని టిటిడి ఛైర్మన్ బిఆర్ నాయుడు తెలిపారు. తిరుమలలోని ఔటర్‌రింగురోడ్డులో బాటగంగమ్మ ఆలయా నికి సమీపంలో 1.86ఎకరాల విస్తీర్ణంలో ఈ గ్యాస్ ప్లాంట్‌ను టిటిడి-ఐఒసిఎల్ సంయుక్తంగా నెలకొల్పుతున్నట్లు చెప్పారు. రానున్న ఆరునెలల్లో ఈ పనులు పూర్తయి టిటిడికి లడ్డూప్రసాదాల తయారీ, అన్నప్రసాదాల తయారీకి గ్యాస్ వినియోగం అందుబాటులోకి వస్తుందన్నారు. ఈ నూతన ప్రాజెక్ట్ ఏర్పాటుతో సంవత్సరానికి 1.5కోట్ల రూపాయలు టిటిడికి ఆదా అవుతుందని తెలిపారు. గురువారం ఉదయం ఔటర్‌రింగురోడ్డులో 45మెట్రిక్ టన్నుల సామర్థ్యంతో గ్యాస్‌స్టోరేజీ కేంద్ర నిర్మాణానికి టిటిడి ఛైర్మన్ బిఆర్‌నాయుడు, ఐఒసిఎల్ మార్కెటింగ్ డైరెక్టర్ వి.సతీష్‌కుమార్ భూమిపూజ చేశారు. ప్రస్తుతం టిటిడికి గత రెండు దశాబ్దాలుగా ఐఒసిఎల్ సంస్థ ఎల్పీజిని నిరంతరాయంగా సరఫరా చేస్తోందన్నారు. ఇకపై 30 సంవత్సరాలు ఎల్పీజి సరఫరాకు టిటిడి-ఐఒసిఎల్ మధ్య ఒప్పందం కుదిరిందని ఛైర్మన్ వెల్లడించారు. ఐఒసిఎల్ మార్కెటింగ్ డైరెక్టర్ వి.సతీష్‌కుమార్ మాట్లాడుతూ తిరుమల డంపింగ్ యార్డుప్రాంతంలో 12.05కోట్ల రూపాయలతో బయోగ్యాస్‌ప్లాంట్ నిర్మాణం జరుగుతోందన్నారు. ప్రతిరోజూ సేకరిస్తున్న 55టన్నుల తడి వ్యర్థాలలో 40 టన్నులు ఐఒసిఎల్ ప్లాంట్‌కు తరలించి రోజుకు వెయ్యికిలోల బయోగ్యాస్ ఉత్పత్తిచేయనున్నామని ఆయన తెలిపారు. ఈ ప్లాంట్‌లో 45మెట్రిక్‌టన్నుల మౌండెడ్ స్టోరేజ్ వెసల్స్, 1,500 కిలోల వేపరైజర్.అగ్నిమాపక యంత్రాంగం,స్ప్రింక్లర్ వ్యవస్థ, రెండు వాటర్ ట్యాంకులు, డీజిల్ జనరేటర్,రిమోట్ ఆపరేటింగ్ వాల్వ్‌లు, గ్యాస్‌లీకేజీ అలారం, ట్యాంక్ లారీ డికాంటేషన్ వ్యవస్థ, సిసిటివి, జిఎంఎస్, టిఎఫ్ఎంఎస్,ఐఎల్ఎస్‌డి వంటి అత్యాధునిక భద్రతా పరికరాలు ఏర్పాటు చేయనున్నట్లు చెప్పారు. ఈ కార్యక్రమంలో టిటిడి సిఇ సత్యనారాయణ, సిపిఆర్ఒ డాక్టర్ తలారి రవి, ఇఇలు సుబ్రమణ్యం, సుధాకర్, డిఇ చంద్రశేఖర్, పిఆర్ఒ నీలిమ ,ఐఒసిఎల్ అధికారులు పాల్గొన్నారు.

గోవిందరాజస్వామి ఆలయంలో ఆండాళ్ తిరువడిపురం ఉత్సవం

తిరుమల,జూలై 17ప్రభాత వార్తప్రతినిధి: టిటిడి ఆధ్వర్యంలోని తిరుపతి గోవిందరాజస్వామి ఆలయంలో ఈనెల 19వతేదీ నుండి 28వతేదీ వరకు ఆండాళ్‌అమ్మవారి తిరువడిపురం ఉత్సవం ఘనంగా జరగనుంది. ఇందులో భాగంగా ఉత్సవ రోజుల్లో ఉదయం ఆలయ అర్చకులు వేదమంత్రోచ్చరణల నడుమ ఆండాళ్ అమ్మవారికి తిరుమంజనం, సాయంత్రం ఆస్థానం నిర్వహిస్తారు. ఈనెల 28వతేదీ సోమవారం ఆండాళ్‌అమ్మవారి శాత్తుమొర సందర్భంగా ఉదయం 9.30గంటల నుండి 10.30గంటల వరకు గోవిందరాజస్వామివారు, ఆండాళ్‌అమ్మవారి ఉత్సవమూర్తులకు స్నపనతిరుమంజనం నిర్వహిస్తారు. ఆరోజు సాయంత్రం 4గంటల నుండి రాత్రి 8గంటల వరకు గోవిందరాజస్వామి, ఆండాళ్ అమ్మవారిని అలిపిరికి ఊరేగింపుగా తీసుకెళ్ళి అక్కడ ఆస్థానం నిర్వహిస్తారు. ప్రత్యేక పూజల అనంతరం అలిపిరి నుండి రామనగర్‌క్వార్టర్స్‌లోని గీతామందిరం, ఆర్ఎస్ మాధవీధిలోని విఖనసాచార్యుల ఆలయం, చిన్నజీయర్ మఠం మీదుగా ఆలయానికి చేరుకుంటారు. రాత్రి 8గంటలకు ఆండాళ్‌అమ్మవారి సన్నిధిలో శాత్తుమొర నిర్వహిస్తారు.

టిటిడిలో సేవలందించడం సంతోషం

- ఐఒసిఎల్ మార్కెటింగ్ డైరెక్టర్ సతీష్

తిరుమల,జూలై 17ప్రభాతవార్తప్రతినిధి: హిందూధార్మిక సంస్థ,తిరుమల శ్రీవేంకటేశ్వరస్వామి చెంత తాము సేవలందించే భాగ్యం కలగడం నిజంగా ఆనందంగా ఉందని, టిటిడితో కలసి ఐఒసిఎల్ గ్యాస్‌ప్లాంట్ నిర్మాణం చేస్తున్నట్లు ఐఒసిఎల్ మార్కెటింగ్ డైరెక్టర్ సతీశ్‌కుమార్ తెలిపారు. తమ సంస్థ దేవునికి సేవలందిస్తుండటం, భక్తులసేవ పరమావధిగా భావించామన్నారు. ఆయన గురువారం ఉదయం తిరుమలలో జరిగే కార్యక్రమానికి ముందు సతీష్‌కుమార్ దంపతులు ఉదయం విఐపి బ్రేక్‌లో ఆలయంలోనికి చేరుకుని ఆనందనిలయుడ్ని దర్శించుకున్నారు. ఆశీస్సు లందుకున్నారు. ఆలయ అధికారులు స్వామివారితీర్థప్రసాదాలు అందజేశారు.

ముందస్తు గుర్తింపుతోనే టిబి నిర్మూలన సాధ్యం

- గవర్నర్ జస్టిస్‌అబ్దుల్ నజీర్

విజయ వాడ, జూలై17, ప్రభ తవార్తప్రతి నిధి: టీబీని ముం దు స్థుగా గుర్తిం చి, చికిత్స చేస్తే నే, 2025 నాటికి ఆ వ్యాధిని నిర్మూ లించాలనే లక్ష్యా న్ని చేరు కోగలం అని గవర్నర్ ఎస్.అబ్దుల్ నజీర్ తెలిపారు. రాష్ట్రంలో 'టీబీ ముక్త్ భారత్ అభియాన్' అమలు తీరుపై రాజ్‌భవన్‌లో నిర్వహించిన కార్యక్రమంలో ఆయన పాల్గొన్నారు. ప్రజా భాగస్వామ్య కార్యక్రమాలను విస్తృతంగా చేపట్టడంతో పాటు 'టీబీ నిర్మూలనకు అన్ని శాఖల మధ్య సమన్వయం అవసరం అని అధికారులకు సూచించారు. ఈ సందర్భంగా ని-క్షయ్ పోర్టల్‌లో గవర్నర్ తన పేరును నమోదు చేయించుకొని గుర్తింపు పత్రాన్ని తీసుకున్నారు. సీడీడీ టీబీ అధికారి డాక్టర్ భవానీసింగ్ కుష్వాహా, జాతీయ కన్సల్టెంట్(ని- క్షయ్ మిత్ర ఇనిషియేటివ్) డాక్టర్ డి.ధర్మారావు,టీబీ సంయుక్త సంచాలకుడు డాక్టర్ టి.రమేష్ రాష్ట్రంలో టిబినీ నిర్మూలించడానికి తీసుకుంటున్న చర్యలను గవర్నర్‌కు వివరించారు. 20 మంది టీబీ రోగులకు గవర్నర్ తరపున పోషకాహార బుట్టలను పంపిణీ చేయడానికి ఆయన ఎక్స్ అఫీషియో కార్యదర్శి డాక్టర్ హరిజవహర్‌లాల్ రూ.84 వేల చెక్కును అధికారులకు అందచేశారు.

కెనరా బ్యాంక్ Canara Bank | ప్రాంతీయ కార్యాలయం గుంటూరు జిల్లా, ఆంధ్రప్రదేశ్. | బంగారు ఆభరణముల వేలం ప్రకటన

ఇ-వేలం ద్వారా బంగారు ఆభరణములు అమ్మకం
https://egold.auctiontiger.net

ఇందుమూలముగా యావన్మందికి తెలియజేయడమేమనగా ఈ క్రింది పేర్కొనబడిన ఖాతాదారులు, దిగువ తెలిపిన కెనరా బ్యాంకు బ్రాంచ్‌లలో బంగారు నగలు తాకట్టు పెట్టి, ఋణం పొందిన క్రింది ఖాతాదారులు గడువు మీరిననూ, ఋణములు చెల్లించాల్సిందిగా బ్యాంకు వారు పలుమార్లు కోరిననూ, వారు తమ బాకీలు చ

వార్త

పొగడ్త స్నేహితులను తీసుకొస్తుంది,
నిజం చెప్పడం అంటే శత్రువులను తెచ్చుకున్నట్లే!

-జార్జి హెర్బర్ట్

'ధరల' పాపం తలా పిడికెడు!

సన్నాయి నొక్కులేకానీ సంగీతం లేదన్నట్లుగా ఉంది ధరల విషయంలో పాలకులు వ్యవహరిస్తున్న తీరు. అదుపు అజ్ఞాలేకుండా పెరిగిపోతున్న ధరలను నియంత్రిస్తాం, నల్లబజారులపై ఉక్కుపాదం మోపుతామని పాలకులు పదేపదే చెబుతున్నారు తప్ప ఆచరణలో మాత్రం ఏమీ చేయలేకపోతున్నారు. అధికారంలోకి ఎవరు వచ్చినా ఇదేపరిస్థితి. స్వరం మారుతున్నదే తప్ప పాట మాత్రం పాతదేనన్నట్లుగా ఉంది. ముఖ్యంగా పండుగ సీజన్‌లలో ప్రజల అవసరాలను ముందుగానే పసిగట్టి కృత్రిమ కొరత సృష్టించి ఇష్టానుసారంగా ధరలను పెంచుకుంటున్నారు. ఈసారిపండుగలు ఆరంభంకాకముందే ధరలు పెరిగిపోతున్నాయి. మొన్న తొలిఏకాదశి పండుగకు ముందు నుండే ధరలు పెంచేశారు. ఒక్కరోజు ఉన్న ధర మరుసటి రోజు ఉండడంలేదు. ఒక పట్టణంలో ఉన్న ధర మరో నగరంలో ఉండడం లేదు. ఇలా ధరలు కొండెక్కడానికి కారకులెవరు? కారణాలు ఏమిటి? ఎవరికి చెప్పుకోవాలి? చర్యలు ఎవరు తీసుకుంటారు? దిక్కుతోచక సన్నజనంతో పాటు మధ్యతరగతి కూడా కొట్టుమిట్లాడుతున్నారు. పోని ఉత్పత్తి చేస్తున్న అన్నదాతలకు ధరవస్తుందంటే అదీలేదు. అక్కడ పెట్టుబడులు పెరిగిపోతున్నాయి. పండించిన పంటలకు ఏమాత్రం గిట్టుబాటు ధర రావడం లేదు. రైతుల వద్ద పంటలు ఉన్నప్పుడు వాటి ధరలు పాతాళ లోకానికి పడిపోతుంటే వారి వద్ద నుంచి ప్రైవేట్ వ్యక్తుల గోదాములకు చేరుకోగానే అందుకోలేనంతగా ఆకాశానికి ఎక్కి కూర్చుంటున్నాయి. ఇందుకు ఉల్లిగడ్డ ధరలను ఉదహరించవచ్చు. రైతుల వద్ద ఉన్నప్పుడు పది, పదిహేను రూపాయలకు మించి అమ్ముడుపోకపోతే దళారుల వద్దకు చేరిన తర్వాత కిలో వంద రూపాయలకు చేరుకుంటుంది. రెండువందలకు అమ్మిన సందర్భాలు కూడా ఉన్నాయి. అన్ని సరుకుల ధరల పరిస్థితి అదే. ఇదేదో ఇప్పుడుకొత్తగా వచ్చిందని చెప్పడం లేదు. ఎప్పటి నుంచో జరుగుతున్నది. రాను రాను పెరిగిపోతున్నది. ఈ విషయం పాలకులకు తెలియంది కాదు. కొందరు దళారులు కమిషన్ల రూపంలో కోట్లాది రూపాయలు భోంచేస్తున్నారు. ఏ సరుకు ఎంత ధర అమ్మాలోవారే నిర్ణయిస్తున్నారు. చట్టంప్రకారం లైసెన్సులు పొందినా కొందరు నిబంధనలను అతిక్రమించి అటు రైతులను, ఇటు వినియోగదారులను దోపిడీ చేస్తున్నారు. ఇలా దోపిడీకి గురికాకుండా నివారించి రైతులకు గిట్టుబాటు ధర ఇప్పించి వినియోగదారులకు సరైన ధరలకు నిత్యవసర వస్తువులను అందించడంలో కీలకపాత్ర వహించాల్సిన మార్కెట్ కమిటీలు రైతుల భక్షక కంపెనీలుగా రూపాంతరం చెందాయి. దళారులను అదుపుచేయలేకపోవడం కొన్ని ప్రాంతాల్లో వారితోనే కుమ్మక్కైపోతున్నారు. రైతుల సమస్య పరిష్కారంవైపు ప్రయత్నాలు చేయడం లేదు. ఇందుకు ప్రధాన కారణం ప్రజాస్వామ్యం, ప్రజాస్వామ్యం అంటూ వేదికలెక్కి ఉపన్యాసాలు ఇచ్చే పెద్దలే మార్కెట్ కమిటీ విషయంలో అదే ప్రజాస్వామ్యాన్ని భూస్థాపితం చేస్తున్నారు. నామినేషన్ పద్ధతి ఎవరు, ఎప్పుడు, ఎందుకు ప్రవేశపెట్టారో కానీ, రైతుల పాలిట శాపాలుగా పరిణమించాయి. ప్రజాస్వామ్య పద్ధతిలోఎన్నికకావాల్సిన రైతుల ప్రతినిధులకు బదులు నేతల అనుచరులను, సన్నిహితులను, కార్యకర్తలను ఈ కమిటీల్లో నియమించుకుంటున్నారు. మొత్తం మీద మార్కెట్ కమిటీలు రాజకీయ పునరావాసాలుగా రూపాంతరం చెందాయి. ఇందులో ప్రజల చేత తిరస్కరించబడినవారు, ఎన్నికల్లో పోటీచేసే సత్తా లేని వారు, ప్రజాసేవ అంటే ఏమిటో తెలియనివారిని ఈ కమిటీల్లో చొప్పిస్తున్నారు. పాలకుల దాయాదాక్షిణ్యాల మీద ఎంపికైన పాలక మండళ్ల ఉనికి నామమాత్రంగా మిగిలిపోతున్నది. దళారుల సంక్షేమమే ధ్యేయంగా పని చేస్తున్నాయి. దీంతో రైతుల నుంచి వచ్చే సరుకుల ధరలను నియంత్రిస్తున్నారు. అవసరం అనుకుంటే పోటీగా ఇతరప్రాంతాల నుంచి సరుకులను తెప్పించి స్థానిక రైతుల ఉత్పత్తులను దెబ్బతీస్తున్నారు. దేశవ్యాప్తంగా ఇంచుమించు ఇదే పరిస్థితి కొనసాగుతున్నది. తెలుగు రాష్ట్రాల్లో ప్రవేశపెట్టిన రైతుబజార్లు సైతం దళారుల పాలైపోయాయనే చెప్పొచ్చు. ధరలు ఎప్పుడు పెరుగుతాయో, ఎప్పుడు తగ్గుతాయో, ఎందుకు అలా జరుగుతుందో చెప్పలేనిపరిస్థితి. వాస్తవంగా గత రెండు, మూడేళ్లుగా తెలుగు రాష్ట్రాల్లో వరి ధాన్యం ఇబ్బడిముబ్బడిగా పండుతున్నది. అంచనాలకు మించి దిగుబడులు వస్తున్నాయి. బియ్యం ధరలు తగ్గాలి. కానీ బియ్యం ధరలు పెరుగుతున్నాయి. ప్రస్తుతం కిలో అరవై రూపాయల వరకు దాటిపోయింది. వాస్తవంగా చూస్తే 2018-23 మధ్య ప్రపంచంలోనే అతిపెద్ద బియ్యం ఎగుమతిదారుగా భారత్ గుర్తింపు పొందింది. థాయిలాండ్, వియత్నాం, పొరుగునున్న పాకిస్థాన్ లాంటి తదితర దేశాల్లో బియ్యం ధరలు పెరిగాయంటే అర్థం చేసుకోవచ్చు. అందుకుఎన్నో కారణాలున్నాయి. కానీ సమృద్ధిగా పంటల దిగుబడి లభించినా భారతావనిలో ఇతర సరుకులతోసహా బియ్యం ధరలు కూడా ఆకాశాన్ని అంటడం సామాన్యులకు అంతుపట్టడం లేదు. ఉప్పు, పప్పు, బెల్లాలేకాదు సామాన్యులకు అవసరమైన అన్ని సరుకుల ధరలు ఆకాశాన్ని అంటుతున్నాయి. పండుగల సీజన్ ముమ్మరం అయితే పరిస్థితి ఎలా ఉంటుందోనని అన్ని వర్గాలు ఆందోళన చెందుతున్నాయి. మొత్తం మీద పెరిగినా, పెరుగుతున్న ధరలు జనజీవనాన్ని అతలాకుతలం చేస్తున్నాయి. బడుగు, పేద వర్గాలే కాదు మధ్యతరగతి ప్రజలుకూడా అల్లాడిపోతున్నారు. సమస్యలను ఇలానే నిర్లక్ష్యం చేస్తే భవిష్యత్‌లో పాలకులు భారీ మూల్యం చెల్లించక తప్పదు.

ఎవరిని ప్రశంసిస్తున్నాం అన్నది గొప్ప విషయం కాదు. ఎవర్ని నిందిస్తున్నాం అనేదే బాధాకరమైన విషయం.

విలియం ఆస్లర్

అత్యధిక శాతం జనాభా నిరుపేదలు, దౌర్భాగ్యులుగా ఉన్న సమాజం వర్ధిల్లదు. అటువంటి సమాజంలో సుఖశాంతులు పరిఢవిల్లవు.

ఆడమ్ స్మిత్

ప్రజావాక్కు

ఒత్తిడి లేని శిక్షణా కార్యక్రమాలు జరగాలి

ఇటీవల ఆంధ్రప్రదేశ్ రాష్ట్రంలో ప్రధానోపాధ్యాయులకు జరుగుతున్న స్కూల్ లీడర్షిప్ డెవలప్మెంట్ ప్రోగ్రామ్ శిక్షణా కార్యక్రమాలలో రిసోర్స్ పర్సన్ అయిన ఒక ప్రధానోపాధ్యాయులు ఒత్తిడికి లోనై గుండె పోటుతో మరణించారు. గతంలోకూడా ఉపాధ్యాయ శిక్షణాకేంద్రాలలో అనేకమంది ఉపాధ్యాయులు మరణించిన విషయం అందరికీ తెలిసిందే. శిక్షణా కార్యక్రమాలకు ఎవరికీ మినహాయింపు లేదు. అందరూ తప్పనిసరిగా హాజరుకావాలని విద్యాశాఖ అధికారులు హెచ్చరికలు జారీచేయడంతో అనారోగ్యంతో బాధపడుతున్న ఉపాధ్యాయులు శిక్షణా కార్యక్రమాలకు హాజరై మృతి చెందుతున్నారు. కాబట్టి ఇప్పటికైనా ప్రభుత్వం ఉపాధ్యాయులకు శిక్షణా కార్యక్రమాలు తప్పనిసరి చేయరాదు. తమకు ఇష్టమైతేనే ఉపాధ్యాయులు హాజరయ్యేందుకు వీలుగా మార్చాలి. ఉపాధ్యాయులకు ఒత్తిడి లేని శిక్షణా కార్యక్రమాలు జరపాలి. నిర్బంధ శిక్షణ కార్యక్రమాలు రద్దు చేయాలి.

- వాసిలి సురేష్, నెల్లూరు జిల్లా

నివేదికలలో నిజమెంత?

స్టేట్ బ్యాంక్ ఆఫ్ ఇండియా విడుదల చేసిన నివేదికలలో ఆదాయ అసమానతలు తగ్గాయి అని ఒక రిపోర్టు విడుదల చేసింది. మరి ఆ నివేదిక కరెక్ట్ అనుకుందాం. అట్లా అయితే మహారాష్ట్రలో గడిచిన సంవత్సర కాలంగా రైతు ఆత్మహత్యలు ఎందుకు పెరుగుతున్నాయి. ఇవ్వాళ దేశంలో ప్రతి రైతు అప్పుల ఊబిలో ఎందుకు కూరుకొని పోతున్నారు? ఇవ్వాళ ప్రపంచంలో 4వ అతిపెద్ద ఆర్థిక వ్యవస్థగా భారత దేశం రూపొందింది అని ప్రభుత్వాలు మీడియా సంస్థలు ఉదరకొడుతున్న నిజం ఆవ గింజ అంత మందం కూడా లేదు అనేది వాస్తవం.

- భారత అవినాష్, జనగామ

ప్రతినిధులకు విద్యా అర్హతలు

ప్రజా ప్రతినిధులకు విద్యా అర్హతలు నిర్ణయించాలి. ప్రభుత్వ శాఖల పని తీరుపై పరిశీలించడానికి విద్య అవసరం. రాయడం, మాట్లాడడం కోసం విద్యా అవసరం. పదవ తరగతి, ఇంటర్మీడియట్, డిగ్రీ విద్యాఅవసరం ఉంది. కనుక తెలంగాణ రాష్ట్ర ప్రభుత్వం ఎన్నికల కమిషన్ చైర్మన్‌కు విద్యాఅర్హతలు నిర్ణయించాలి. అలాగే స్థానిక సంస్థల ఎన్నికలు నోటిఫికేషన్ విడుదల చేయాలి.

- రాపాక రవీందర్, జనగాం

ఫారెక్స్ నిల్వలు ఆర్థిక స్థిరత్వానికి పునాది

భారతదేశం తన ఆర్థిక ప్రయాణంలో మరో కీలక ఘట్టాన్ని చేరుకుంది. ప్రపంచంలో అత్యధిక విదేశీమారక నిల్వలు కలిగిన నాలుగవ దేశంగా భారత్ అవతరించడం దేశ ఆర్థిక బలాన్ని స్పష్టంగా చూపిస్తోంది. ఇటీవల ఆర్బీఐ ప్రకటించిన ప్రకారం, భారత ఫారెక్స్ నిల్వలు మళ్లీ 700 బిలియన్ డాలర్లకు చేరువయ్యాయి. ఇది జీవితకాల గరిష్టానికి మరింత దగ్గరగా ఉందని చెప్పవచ్చు. విదేశీ కరెన్సీ ఆస్తుల విలువ పెరగడం, బంగారం ధరల పెరుగుదల, ఎగుమతుల వృద్ధి, విదేశీ పెట్టుబడులు, అంతర్జాతీయ మార్కెట్లలో స్థిరతవంటి అంశాలు ఈ పురోగతికి ప్రధాన కారణాలు. రూపాయి విలువలో స్థిరత్వం, దేశీయ ఆర్థిక వ్యూహాల ప్రభావం కూడా దీనిని బలపరిచాయి. భారీ ఫారెక్స్ నిల్వలు దేశ ఆర్థిక స్థిరతకు పునాది.

-సి.హెచ్. ప్రతాప్, శ్రీకాకుళం

తక్షణమే జనాభా పెంచవలసిన పని లేదు

అమెరికా, చైనా వంటి అభివృద్ధి చెందిన, పారిశ్రామిక దేశాల్లో జననాల రేటు, యువత సంఖ్యతగ్గిపోతుంది. గనుక ఆంధ్రప్రదేశ్‌కి ఆ పరిస్థితి రాకూడదనీ, ఎక్కువ మంది పిల్లల్ని కనాలని ముఖ్యమంత్రి చెబుతున్నారు గానీ భవిష్యత్తులో మనకు ఆ అవసరం ఏర్పడదు. అమెరికా దేశ జనాభా 34 కోట్లు యూపీ, బీహార్ రాష్ట్రాల అంత. అమెరికాలో కూడా నేడు నిరుద్యోగం పెరిగి పోతుందనేకదా, విదేశీయుల ప్రవేశంపై ఆ దేశ అధ్యక్షుడు ట్రంప్ ఎన్నో ఆంక్షలు విధిస్తున్నాడు. ఇక చైనా జనాభా 141 కోట్లు. విస్తీర్ణంలో మాత్రం మన దేశం ఆ దేశాలలో సగం కూడా లేదు. స్వాతంత్ర్యం పిమ్మట 40 కోట్ల లోపు వున్న మన దేశ జనాభా నేడు 143 కోట్లకు పెరిగింది.

-తిరుమలశెట్టి సాంబశివరావు, గుంటూరు

వింత ప్రయోగాలు

ఆంధ్రప్రదేశ్ రాష్ట్రంలో ప్రభుత్వ పాఠశాలలలో, ప్రభుత్వాలు మారిన ప్రతి సందర్భంలో వింత వింత ప్రయోగాలు చేస్తూనే ఉన్నారు. గత ప్రభుత్వం మూడు, నాలుగు, ఐదు తరగతులను ఉన్నత పాఠశాలలో విలీనం చేశారు. ఇప్పటి ప్రభుత్వం తొమ్మిది రకాల పాఠశాలలను ప్రవేశపెట్టారు. పదవ తరగతి పరీక్షల ప్రశ్నాపత్రాలలోమార్పులు తీసుకురావాలనిభావించడం, అసలు పదవ తరగతికు ఏడు పేపర్లు, ఏడు సబ్జెక్టులకు ఎగ్జామినేషన్స్ ఎందుకు చేపడుతున్నారో అర్థం కావడం లేదు. దశాబ్దాలుగా ఆరు పేపర్లు ,ఆరు సబ్జెక్టుల విధానమే ఉన్నది.

-వీరగంట భాస్కర్ రావు, బొబ్బిలి

బాధ్యత ఎవరిది? వేలెత్తి చూపేదెవరిని?

రైల్వే భద్రతకు సంబంధించిన చట్టాలు, నిబంధనలు ఎప్పటికప్పుడు సమీక్షించబడాలి. భద్రతా విషయంలో ఎవరు బాధ్యత వహించాలో స్పష్టంగా ఉండాలి. అంతర్జాతీయ ప్రమాణాలకు అనుగుణంగా మన భద్రతా ప్రమాణాలను ఎప్పటికప్పుడు మార్చుకోవాలి. రైల్వే కార్యాచరణ విభాగం నుండి వేరుగా ఒక స్వతంత్ర భద్రతా నియంత్రణ సంస్థను ఏర్పాటు చేయడం కూడా మంచి ఆలోచన. కొన్నిసార్లు ప్రజలు ప్రమాదకరమైన పనులను కూడా అలవాటుగా చేస్తారు. గేటు తెరిచి ఉన్నప్పుడు చాలా మంది డ్రైవర్లు దూసుకుపోతారు. దీని వల్ల ప్రమాదాలు జరిగే అవకాశం ఉంది. ప్రజల్లో మార్పు రావాలంటే వారికి సరైన అవగాహన కల్పించాలి. ప్రమాదాల వల్ల కలిగే నష్టాల గురించి తెలియజెప్పాలి. ఈ విధంగా సమగ్రమైన చర్యలు తీసుకుంటే, భవిష్యత్తులో ఇలాంటి విషాదాలను నివారించవచ్చు. కడలూరులో ప్రాణాలు కోల్పోయిన వారిని మనం ఎప్పటికీ మర్చిపోకూడదు.

డి జె మోహన రావు

తమిళనాడులోని కడలూరు జిల్లాలోని సెమ్మన్‌కుప్పంలో 8 జూలై 2025న రైల్వే లెవెల్ క్రాసింగ్ వద్ద పాఠశాల వ్యాన్ ప్యాసింజర్ రైలు ఢీకొన్న ఘటనలో ముగ్గురు విద్యార్థులు మరణించడం అత్యంత దురదృష్టకరం. ఇది భారతీయ రైల్వే వ్యవస్థలో భద్రతా లోపాలు ఎంత తీవ్రంగా ఉన్నాయో తెలియజేస్తుంది. ఇలాంటి ప్రమాదాలు మన దేశంలో కొత్తేమీ కాదు. గతంలో కూడా రైల్వే క్రాసింగ్‌ల వద్ద పాఠశాల బస్సులు, వ్యాన్‌లు ప్రమాదానికి గురైన ఘటనలు అనేకం ఉన్నాయి. 2014లో మెదక్ జిల్లాలోని మసైపేట్ ప్రమాదంలో పదహారు మంది విద్యార్థులు ప్రాణాలు కోల్పోయారు. కడలూరులో ఇది మానవ సహిత క్రాసింగ్ వద్ద జరిగినప్పటికీ ఇలాంటి ప్రమాదాలకు మానవ తప్పిదాలు, నిర్లక్ష్యం ప్రధాన కారణమని స్పష్టమవుతోంది. గణాంకాలు చూస్తే భారతదేశంలో ఎక్కువ రైల్వే ప్రమాదాలు లెవెల్ క్రాసింగ్‌ల వద్దనే జరిగాయని తెలుస్తుంది. ముఖ్యంగా గేట్‌ను పర్యవేక్షించే సిబ్బంది తమ బాధ్యతలను సరిగ్గా నిర్వర్తించకపోతే ప్రమాదాలు జరుగుతాయి. గేటు వేయాల్సిన సమయంలో నిర్లక్ష్యంగా ఉండటం, నిద్రపోవడం వంటివి ప్రధాన కారణం. పై అధికారులు కూడా తమ సిబ్బంది పనితీరును క్రమం తప్పకుండా పరిశీలించాలి. కొన్నిసార్లు రైల్వే ట్రాక్‌ల వద్ద అవసరమైన మౌలిక సదుపాయాలైన అండర్‌పాస్‌లు లేదా ఓవర్‌బ్రిడ్జ్‌ల నిర్మాణం ఆలస్యం కావడం కూడా ప్రమాదాలకు దారితీస్తుంది. ఇక రోడ్డు వినియోగదారుల విషయానికి వస్తే వారు కూడా రైల్వే నిబంధనలను తప్పకుండా పాటించాలి. కడలూరు ఘటనలో వ్యాన్ డ్రైవర్ తొందరపాటు ప్రదర్శించాడని కొందరు చెబుతున్నారు. పాఠశాల యాజమాన్యాలు తమ విద్యార్థుల రవాణా కోసం ఉపయోగించే వాహనాలు మంచి స్థితిలో ఉన్నాయో లేదో, డ్రైవర్లకు తగిన శిక్షణ ఉందో లేదో నిర్ధారించుకోవాలి. స్థానిక ప్రభుత్వాలు కూడా రైల్వే భద్రతపై ప్రజలకు అవగాహన కల్పించాలి. భారతీయ రైల్వే తన భద్రతా ప్రమాణాలను మెరుగుపరచడానికి ఎన్నో ప్రయత్నాలు చేస్తున్నప్పటికీ, ఇప్పటికీ కొన్ని కీలకమైన లోపాలు ఉన్నాయి. మానవ సహిత క్రాసింగ్‌లు ఎక్కువగా మానవ సిబ్బందిపై ఆధారపడటం వల్ల వారి అలసట, ఏమరుపాటు, శిక్షణ లేకపోవడం వంటి కారణాల వల్ల ప్రమాదాలు జరిగే అవకాశం ఉంది. చాలా లెవెల్ క్రాసింగ్‌లలో ఇంకా చేతితో పనిచేసే గేట్లు ఉండటం మానవ తప్పిదాలకు ఆస్కారం ఎక్కువ. అన్ని మానవ సహిత గేట్లకు సిగ్నలింగ్ వ్యవస్థతో అనుసంధానం లేకపోవడం కూడా ఒక పెద్ద లోపం. కడలూరులో జరిగిన ప్రమాదంలో ఇదే జరిగింది. గేటీకీపర్ల పనితీరును సరిగ్గా పర్యవేక్షించే వ్యవస్థ లేకపోవడం, సరైన కమ్యూనికేషన్ లేకపోవడం (కొన్నిసార్లు భాషా సమస్యల వల్ల), ఆధునిక భద్రతా సాంకేతికతలను పూర్తిగా ఉపయోగించకపోవడం వంటి కారణాల వల్ల కూడా ప్రమాదాలు జరుగుతున్నాయి. భవిష్యత్తులో ఇలాంటి విషాదాలు జరగకుండా ఉండాలంటే రైల్వే శాఖ తక్షణ చర్యలు తీసుకోవాలి. నిర్లక్ష్యంగా వ్యవహరించిన వారిపై కఠిన చర్యలు తీసుకోవాలి. దేశవ్యాప్తంగా ఉన్న మానవ సహిత లెవెల్ క్రాసింగ్‌లన్నింటినీ తక్షణమే తనిఖీ చేయాలి. అక్కడ ఉన్న గేట్లు, సిగ్నలింగ్ వ్యవస్థలు సరిగా పనిచేస్తున్నాయో లేదో చూడాలి. వీలైనంత త్వరగా అన్ని లెవెల్ క్రాసింగ్‌లలో సీసీటీవీ కెమెరాలు ఏర్పాటు చేయాలి. గేట్ కీపర్లకు, ఇతర సిబ్బందికి భద్రతా నియమాలపై మళ్లీ శిక్షణ ఇవ్వాలి. స్థానిక ప్రభుత్వాలతో కలిసి పెండింగ్‌లో ఉన్న అండర్‌పాస్‌లు, ఓవర్‌బ్రిడ్జ్‌ల నిర్మాణాన్ని వేగవంతం చేయాలి. పాఠశాల వాహనాలను కూడా తప్పనిసరిగా తనిఖీ చేయాలి. మధ్యకాలికంగా అన్ని మానవ సహిత లెవెల్ క్రాసింగ్‌లను సిగ్నలింగ్ వ్యవస్థతో అనుసంధానం చేయాలి. ఎక్కువప్రమాదం ఉన్న చోట్ల ఓవర్‌బ్రిడ్జ్‌లు లేదా అండర్‌బ్రిడ్జ్‌లు నిర్మించాలి. ఆధునాతన హెచ్చరిక వ్యవస్థలను ఏర్పాటు చేయాలి. రిమోట్ మానిటరింగ్ ద్వారా లెవెల్ క్రాసింగ్‌లను పర్యవేక్షించాలి. నిర్లక్ష్యంగా వ్యవహరించే వారిపై చర్యలుతీసుకోవాలి. దీర్ఘకాలికంగా, ప్రధాన మార్గాల్లో అన్ని లెవెల్ క్రాసింగ్‌లను పూర్తిగా తొలగించాలి. భద్రతా సాంకేతికతను నిరంతరం అభివృద్ధి చేయాలి. రైల్వేలో భద్రతా సంస్కృతిని పెంపొందించాలి. ప్రజలకు కూడా రైల్వే భద్రతపై నిరంతరం అవగాహన కల్పిస్తూ ఉండాలి. లెవెల్ క్రాసింగ్ ప్రమాదాలను తగ్గించడానికి సాంకేతిక పరిజ్ఞానాన్ని పూర్తిగా ఉపయోగించుకోవాలి. కవాచ్ వంటి స్వదేశీ సాంకేతికతను దేశవ్యాప్తంగా విస్తరించాలి. కృత్రిమ మేధస్సును ఉపయోగించి ప్రమాదాలను ముందుగానే గుర్తించాలి. డ్రోన్‌ల నిఘా ఏర్పాటు చేయాలి. అధునాతన సెన్సార్ల ద్వారా పట్టాలపై అడ్డంకులను గుర్తించాలి. ఆటోమేటిక్ నంబర్ ప్లేట్ రికగ్నిషన్ కెమెరాలను ఏర్పాటు చేయడం ద్వారా నిబంధనలు ఉల్లంఘించే వారిని గుర్తించవచ్చు. అయితే ఈ సాంకేతికతలను ఉపయోగించడానికి ఎక్కువ పెట్టుబడి పెట్టాలి. వాటిని నిర్వహించడానికి శిక్షణ పొందిన సిబ్బంది ఉండాలి. భద్రతా వ్యవస్థలు ఎంత బాగున్నా మానవ తప్పిదాలు జరిగే అవకాశం ఉంటుంది. డ్రైవర్లు గేట్లు ఎందుకు వేయరు? గేట్ కీపర్లు ఎందుకు నిద్రపోతారు? అనే విషయాలను అర్థం చేసుకోవాలి. ప్రజల్లో భద్రతా నియమాల పట్ల అవగాహన పెంచాలి. సామాజిక కార్యక్రమాలను నిర్వహించడం ద్వారా ప్రజల్లో మార్పు తీసుకురావచ్చు. రైల్వే భద్రతకు సంబంధించిన చట్టాలు, నిబంధనలు ఎప్పటికప్పుడు సమీక్షించబడాలి. భద్రతా విషయంలో ఎవరు బాధ్యత వహించాలో స్పష్టంగా ఉండాలి. అంతర్జాతీయ ప్రమాణాలకు అనుగుణంగా మన భద్రతా ప్రమాణాలను ఎప్పటికప్పుడు మార్చుకోవాలి. రైల్వే కార్యాచరణ విభాగం నుండి వేరుగా ఒక స్వతంత్ర భద్రతా నియంత్రణ సంస్థను ఏర్పాటు చేయడం కూడా మంచి ఆలోచన. కొన్నిసార్లు ప్రజలు ప్రమాదకరమైన పనులను కూడా అలవాటుగా చేస్తారు. గేటు తెరిచి ఉన్నప్పుడు చాలా మంది డ్రైవర్లు దూసుకుపోతారు. దీని వల్ల ప్రమాదాలు జరిగే అవకాశం ఉంది. ప్రజల్లో మార్పు రావాలంటే వారికి సరైన అవగాహన కల్పించాలి. ప్రమాదాల వల్ల కలిగే నష్టాల గురించి తెలియజెప్పాలి. ఈ విధంగా సమగ్రమైన చర్యలు తీసుకుంటే, భవిష్యత్తులో ఇలాంటి విషాదాలను నివారించవచ్చు. కడలూరులో ప్రాణాలు కోల్పోయిన వారిని మనం ఎప్పటికీ మర్చిపోకూడదు. ●

ట్రాఫిక్ రూల్స్ పాటిద్దాం..బాధ్యతతో మెలగుదాం!

డాక్టర్. వై. సంజీవ కుమార్

ప్రపంచంలోనే అత్యున్నతమైన నగరాలలో హైదరాబాద్ మహానగరం ఒకట. కోటికిపైగా నివసిస్తున్న ప్రజలు, మరి అలాంటి మేటి హైదరాబాద్ మహానగరంలో ట్రాఫిక్ సమస్యలు రోజురోజుకు పెరుగుతున్నాయి. ముఖ్యంగా కూడళ్లలో ట్రాఫిక్ జామ్‌లు ఎక్కువగా ఉంటున్నాయి. రోడ్లు ఇరుకుగా ఉండటం, ఫుట్‌పాత్‌లను ఆక్రమించుకోవడం, సిగ్నల్స్ సరిగ్గా పనిచేయకపోవడం వంటి కారణాలు అందులో వాహనదారులు నియమనిబంధనలు పాటించకపోవడం. చాలా ప్రాంతాల్లో ఫుట్‌పాత్‌లను ఆక్రమించి దుకాణాలు లేదా ఇతర నిర్మాణాలు చేపట్టడం, తోపుడుబండ్లు రోడ్లపైననే నిలపడం వల్ల పాదచారులు రోడ్లపై నడవాల్సి వస్తుంది. వాహనాలు రోడ్ల మధ్యలో ఎదురెదురుగా నడిపిస్తున్నారు. విపరీతమైన ట్రాఫిక్ సమస్య ఏర్పడుతుంది. మరికొన్ని వాహనాలకు రద్దీగా ఉండే ప్రాంత్రాలలో రోడ్ల పక్కనే నిలిపివేస్తున్నారు. ఎప్పటికప్పుడు ప్రభుత్వం, అధికారులు చర్యలు తీసుకుంటున్నాము, కొత్త మార్గాలను అన్వేషిస్తున్నామని చెప్తూనే ఉన్నారు. అమలు ఎప్పుడు అనేది భేతాళుని ప్రశ్నల మిగిలిపోయింది. ట్రాఫిక్ అధికారులు ప్రజల ఆరోగ్యం మీద దృష్టి పెట్టి హెల్మెంట్ లేనివాళ్లకు చలాన్లు విధిస్తున్నారు. మరి ట్రాఫిక్ నియంత్రణకు ఎంత వరకు చర్యలు తీసుకుంటున్నారు అనేది ప్రత్యేక్షంగా చూస్తున్న వాళ్ళకే అర్థం అవుతుంది. ప్రజల నుంచి పన్నులు వసులు చేయడంఎంత ముఖ్యమో, ప్రజలకు అందించాల్సిన విధులు కూడా అంతే అవసరం. వాహనదారులు ఎవ్వరివాళ్ళే ఒకటే పెనాలిటీ కదా, ఎవ్వరు చూడడం లేదు కదా అనే నిర్లక్ష్య ధోరణి ఎన్నో అవాంతరాలకు దారి తీస్తుంది. పెనాలిటీ కట్టే వాళ్ళు ఎదో ఒక రూపంలో ఇతరుల నుంచే వసూలు చేస్తారు. అంటే వాళ్ళుచేసే తప్పులకు ఇతరులకు భారం అవుతుంది అనే ఆలోచన చేయకపోవడం శోచనీయం. అధికారులు ఫొటోస్ తీయడం జరిమానాలు విధించడం, వేసిన జరిమానాలు వసూలు చేయడమే కాకుండా, పది జరిమానాలు ఉన్న వాహనాలను సీజ్ చేయగలిగితే వాహనదారులలో మార్పు వస్తుంది. కేవలం డబ్బే ప్రదానం కాదు, ప్రాణమే ముఖ్యం అనేది ప్రతి ఒక్కరు గుర్తెరగాలి. చిన్నారులను

వాహనాలలో పాఠశాలలు తీసుకెళ్లే తల్లిదండ్రులు ట్రాఫిక్ నియామలకు తగ్గట్టు ప్రవర్తించకపోవడం ఆ చిన్నారులకు పెద్దవాళ్లు చేసే చర్యలు సరైనవే అనే ఆలోచనలతో పెరుగుతారు. వాళ్లు అలానే ట్రాఫిక్ నియమాలు పాటించకుండా ఉంటారు. ఈ చిన్న విషయాన్ని తల్లిదండ్రులు ఆలోచించకపోవడం పిలల్లకు పెనుశాపంగా మారుతుంది. వాళ్లు నియంత్రణ కోల్పోయి ప్రయాణం చేస్తారు. అనుకోని ప్రమాదాలు జరిగితే బాధపడటం తప్ప ఇంకా ఏమి మిగలదు. రోడ్లపైన ఉండే జీబ్రా లైన్స్ గురించి కూడా చాలా మందికి అవగాహన లేకపోవడం అనేది ఆశ్చర్యకరమైన విషయాలే. ఉన్నతమైన చదువులు చదివినవాళ్లు, ఉన్నతమైన ఉద్యోగాలుచేస్తున్న వాళ్లు సైతం జీబ్రా లైన్స్ మీద వాహనాలను పార్కింగ్ చేస్తున్నారు. ఆర్టీసీ బస్సులు బస్సు స్టాండ్ వద్ద ఆగకుండా రోడ్ల మధ్యలో నిలిపివేయడం వెనక ఉండే వాహనాలకు ఎంత తీవ్రమైన ఇబ్బంది అనేది గ్రహించకపోవడం కూడా ఆశ్చర్యకరమే అవుతుంది. ప్రజలు బస్సుస్టాండ్‌లో నిలువకుండా రోడ్ల మధ్యలో వచ్చి నిలబడం ఏకాల్సిన బస్సులు రోడ్ల మధ్యలో నిలువడం ఎందరికో ఇబ్బంది అని తెలిసినా కూడా అలానే ప్రవర్తించడం, ఫ్రీ లెఫ్ట్ వద్ద వాహనదారులు నిబంధనలు పాటించకపోవడం, ఎవ్వరికి వాళ్లు విపరీత ధోరణిలో వెళ్లడం ఆందోళన కలిగించే విషయమే. ట్రాఫిక్ అవగాహనా లేకుండా వాహనాలు నడపడం వలన ఇతర దేశాలలో, ఇతర రాష్ట్రాలలో హైదరాబాద్ నగరం మీద దురభిప్రాయం ఏర్పడే అవకాశం ఉంటుంది. తీసుకోవలసిన జాగ్రత్తలు, పాటించాల్సిన నియమాలు పాటించకపోవడం అందరి నిర్లక్ష్య ధోరణికి అద్దంపడుతుంది. ప్రజలైనా, ప్రభుత్వమైనా వ్యాపార దృక్పథంతోకాకుండా సామజిక దృక్పథంతో ఆలోచిస్తే అనేక రకాల సమస్యలు రాకుండా నివారించే అవకాశం ఉంటుంది. హైదరాబాద్ నగర రోడ్ల అన్నిటికి ఒకవైపు ఉచిత పార్కింగ్ సౌకర్యాన్ని కలిపించి, మరోవైపు చిరువ్యాపారుల తోపుడుబండ్లకు అవకాశం ఇస్తే చాలావరకు ట్రాఫిక్ సమస్యలు నివారణ అవుతాయి. అన్ని ప్రధాన జంక్షన్లలో ట్రాఫిక్ సిబ్బందిని అధికంగా నియమించి నిరంతరం ట్రాఫిక్ పర్యవేక్షణ జరిపితే కొంత వరకు ప్రజలలో మార్పు తీసుకరావడానికి అవకాశం ఉంటుంది. ట్రాఫిక్ నియమాల గురించి చిన్నతరగతి నుంచి కాలేజీ చదువుతున్న వారి అందరికి నిరంతరం ట్రాఫిక్ సమస్యలపట్ల అవగాహనాకలిపిస్తే వాళ్లలో బాధ్యతను పెంపొందించే అవకా శం ఉంటుంది. చిన్న ఆలోచన పెను మార్పులకు దారితీ స్తుంది. ట్రాఫిక్ నియంత్రణ ఎవ్వరికి వాళ్లు తీసుకునే చిన్న మార్పు. ●

ఎరువుల కొరతకు కారకులెవరు?

డాక్టర్ మోటె చిరంజీవి

రాష్ట్రంలో ఎరువుల కష్టాలు మళ్లీ మొదలయ్యాయి. ఉమ్మడి రాష్ట్రంలో అనుభవించినటువంటి ర

గుంటూరు వార్త

మంత్రి లోకేష్‌ను కలిసిన జిల్లా భాజపా నాయకులు

మంగళగిరి, జులై 17, ప్రభాతవార్త: భారతీయ జనతా పార్టీ గుంటూరు జిల్లా అధ్యక్షులు చెరుకూరి తిరుపతిరావు ఆధ్వర్యంలో మంగళగిరి శాసనసభ్యులు ఐటి, విద్యాశాఖ మాత్యులు నారా లోకేష్ ని కలిసి వారితో అనేక విషయాలు చర్చించడం జరిగినది మంత్రి నారా లోకేష్ అన్ని విషయాల పట్ల సానుకూలంగా స్పందించారు.. మంత్రి నారా లోకేష్ ను కలిసిన వారిలో గుంటూరు జిల్లా బిజెపి ఓబీసీ అధ్యక్షులు తుల్లిమిల్లి రామకృష్ణ యాదవ్, జిల్లా ప్రధాన కార్యదర్శి చుండూరు ఉమామహేశ్వరరావు జిల్లా ఉపాధ్యక్షులు అమ్ముయ్య చౌదరి మంగళగిరి నియోజకవర్గ కన్వీనర్ పంచుమర్తి ప్రసాద్, తెనాలి నియోజకవర్గ కన్వీనర్ వాసుదేవ నాయుడు, తెనాలి రూరల్ మండల అధ్యక్షులు నందకిషోర్, సీనియర్ నాయకులు బజరంగదళ్ రామకృష్ణ, మంగళగిరి రూరల్ మాజీ మండల అధ్యక్షులు వాసా శ్రీనివాసరావు, యువ మోర్చా రాష్ట్ర సోషల్ మీడియా కన్వీనర్ జీవి రెడ్డి, యువ మోర్చా రాష్ట్ర నాయకులు శ్యాం కుమార్, ఓబీసీ జిల్లా ఉపాధ్యక్షులు బొమ్మనబోయిన రాజేంద్రప్రసాద్ తదితరులు కలిశారు.

మంత్రి అనగాని సత్యప్రసాద్‌ను కలిసిన ఎమ్మెల్యే కన్నా

సత్తెనపల్లి, జూలై 17 ప్రభాతవార్త : రాష్ట్ర రెవిన్యూ, స్టాంపులు మరియు రిజిస్ట్రేషన్‌శాఖామంత్రి అనగాని

సత్యప్రసాద్‌ను గురువారం ఎమ్మెల్యే కన్నా లక్ష్మీనారాయణ మర్యాదపూర్వకంగా సచివాలయం కార్యాలయంలో కలిశారు. ఈ సందర్భంగా ఎమ్మెల్యే కన్నా లక్ష్మీనారాయణ సత్తెనపల్లి నియోజకవర్గ అభివృద్ధి, పలు కీలక అంశాలపై మంత్రితో చర్చించారు. నియోజకవర్గానికి సంబంధించిన ప్రతిపాదనలపై మంత్రి సత్యప్రసాద్ సానుకూలంగా స్పందించారని ఎమ్మెల్యే కన్నా లక్ష్మీనారాయణ తెలియజేశారు.

చిలకలూరిపేట వ్యవసాయ మార్కెట్ యార్డ్ చైర్మన్‌గా షేక్ కరీముల్లా నియామకం

చిలకలూరిపేట, జులై17, ప్రభాతవార్త: చిలకలూరిపేట వ్యవసాయ మార్కెట్ యార్డ్ చైర్మన్‌గా షేక్ కరీముల్లాను నియమిస్తూ కూటమి ప్రభుత్వం ఉత్తర్వులు జారీచేసింది. ఈ మేరకు రాష్ట్ర ప్రభుత్వం నుండి అధికారిక ప్రకటన వెలువడింది. వ్యవసాయ మార్కెట్ యార్డ్ చైర్మన్‌గా నియమితులైన షేక్ కరీముల్లా తెలుగుదేశం పార్టీ ఆవిర్భావం నుంచి పార్టీలో కొనసాగు తున్నారు. సుధీర్ఘ కాలంగా పార్టీకి ఆయన అందిసు న్న సేవలు, నిబద్ధతను గుర్తించి ఈ నియామకం చేపట్టినట్లు తెలుస్తుంది. కరీముల్లా ను చైర్మన్‌గా నియామకం పట్ల టిడిపి శ్రేణులలో హర్షం వ్యక్తమవుతుంది. యార్డ్ కార్యకలాపాలు సమర్ధవంతంగా, చురుకుగా సాగుతాయని పార్టీ నాయకులు,కార్యకర్తలు ఆశాభావం వ్యక్తం చేశారు. కాగా తన నియామకానికి కృషి చేసిన మాజీమంత్రి, స్థానిక ఎమ్మెల్యే ప్రత్తిపాటికి కరీముల్లా ధన్యవాదాలు తెలిపారు.

మోడల్ స్కూల్లో విద్యార్థినుల భద్రత కరవు

- విద్యార్థినులను వేధింపులకు గురిచేస్తున్న ఉపాధ్యాయులు
- పాఠశాలను వీడి వేరే పాఠశాలకు చేరుతున్న విద్యార్థినులు

కారంపూడి, జులై 17 ప్రభాతవార్త: చదువులమ్మ చెట్టున్న నీడలో మంచి విద్యను అభ్యసించి ఉన్నత శిఖరాలకు ఎదగాలని కలలు కన్న విద్యార్థినులకు ఉపాధ్యాయుల వేదింపులతో చదువు సాగడం లేదు. 2004లో దివంగత ముఖ్యమంత్రి వైఎస్ రాజశేఖరరెడ్డి ప్రతి మండల కేంద్రంలో మోడల్ స్కూలు ఏర్పాటుకు లక్షల రూపాయల నిధులతో నిర్మించి నాణ్యమైన విద్యను విద్యార్థులకు అందించడానికి క్వాలిఫైడ్ ఉపాధ్యాయులను ఏర్పాటు చేశారు. ప్రతి విద్యార్థి ఇంగ్లీషు నేర్చుకోవానే ఉద్దేశంతో ఆరో తరగతి నుంచి ఇంటర్ వరకు తరగతి గదులు, బాలికల కోసం హాస్టల్‌ను కూడా ఏర్పాటు చేశారు. మోడల్ స్కూల్ విద్యార్థులకు విద్యాబుద్ధులు నేర్పాల్సిన ఉపాధ్యాయులే వేధింపులకు గురి చేస్తున్నారు. గతేడాది బాలికలను వేధింపులకు గురి చేస్తున్నారని ఉపాధ్యాయుడిని విద్యార్థుల తల్లిదండ్రులు చితకబాదారు. విద్యాశాఖ ఉన్నతాధికారులు సైతం మోడల్ స్కూల్‌కు వచ్చి ప్రన్సిపల్, ఉపాధ్యాయుడు, వార్డెన్, జూనియర్ అసిస్టెంట్‌ను సస్పెండ్ చేశారు. డబ్బు, పలుకుబడి ఉపయోగించి సస్పెండ్ అయిన పాఠశాలలోనే విద్యాశాఖ అధికారులు పోస్టింగ్ ఇచ్చారు. విద్యార్థినులపై వేధింపులు మరువకముందే హాస్టల్ వార్డెన్ శౌరీబాయి విద్యార్థినుల పట్ల అసభ్యకరంగా మాట్లాడటం నీలి చిత్రాలు చూపించడం కొందరు విద్యార్థినులు వారి తల్లిదండ్రుల దృష్టికి తీసుకెళ్లారు. దీంతో ఆగ్రహించిన తల్లిదండ్రులు శౌరీబాయిని చితకబాదారు. విద్యాశాఖ అధికారులు, పోలీసులు, తహశీల్దారు మోడల్ స్కూల్‌ను సందర్శించి విద్యార్థులను విచారించారు. అధికారుల విచారణలో వార్డెన్ వేధింపులకు గురిచేసిన మాట వాస్తవమేనని అధికారులకు తెలపడంతో జిల్లా విద్యాశాఖ అధికారి చంద్రకళ సస్పెండ్ చేస్తూ ఉత్తర్వులను జారీ చేశారు. విద్యార్థినులను టార్గెట్ చేస్తున్న ఉపాధ్యాయులను సస్పెండ్ చేస్తూ మరలా వారిని విధుల్లోకి తీసుకుంటున్నారే తప్ప వారిపై చట్టపరమైన చర్యలు శూన్యం. గురువులే శిష్యులను వేధింపులకు గురిచేయడం పరిపాటిగా మారింది. మోడల్ స్కూల్లో గతంలో ఉన్న విద్యార్థుల శాతం ఏడాదికి ఏడాది తగ్గుతూ వస్తుంది. విద్యార్థుపై వేధింపులతో పాఠశాలను విడిచి తమకు అనుకూలమైన పాఠశాలల్లో చేర్చడానికి తల్లిదండ్రులు చూస్తున్నారు. ఇప్పటికే కొందరు విద్యార్థులు మోడల్ స్కూల్‌కు దూరమయ్యారు. విద్యాశాఖ ఉన్నతాధికారులు జోక్యం చేసుకుని ఉపాధ్యాయులు క్రమశిక్షణతో కూడిన విద్యను విద్యార్థులకు అందించే విధంగా చర్యలు చేపట్టాలని పలువురు కోరుతున్నారు.

నడికుడి మార్కెట్ యార్డులో కిసాన్ మేళా

పిడుగురాళ్ల, జూలై 17 ప్రభాతవార్త : దాచేపల్లిలోని నడికుడి వ్యవసాయ మార్కెట్‌యార్డులో గురువారం కిసాన్‌మేళా నిర్వహించారు. జిల్లా ఇన్‌చార్జి మంత్రి, రాష్ట్ర విద్యుత్ శాఖా మంత్రి గొట్టి రవికుమార్, నరసరావుపేట పార్లమెంట్ సభ్యుడు లావు

శ్రీకృష్ణదేవరాయలు, జిల్లా కలెక్టర్ అరుణబాబు, గురజాల శాసనసభ్యుడు యరపతినేని శ్రీనివాసరావు, టీటీడీ బోర్డు సభ్యుడు జంగా కృష్ణమూర్తి, డైరెక్టర్ ఆఫ్ ఎక్సెన్షన్ ఏఎస్‌జీఆర్ వ్యవసాయ విశ్వవిద్యాలయం డాక్టర్ జి శివన్నారాయణ, డైరెక్టర్ ఆఫ్ రీసెర్చ్ ఏఎస్‌జీఆర్ వ్యవసాయ విద్యాలయం డాక్టర్ పివి సత్యనారాయణ, పల్నాడు జిల్లా వ్యవసాయ శాఖ అధికారి జగ్గారావు పాల్గొన్నారు. కిసాన్‌మేళాకు విచ్చేసిన రైతుల పేర్లు నమోదు కార్యక్రమం ప్రారంభించారు. అనంతరం సాంకేతిక ప్రదర్శనలు, వ్యవసాయంలో వినియోగించే పరికరాల గురించి అధికారులు డెమో ఇచ్చారు. వ్యవసాయ ప్రదర్శన స్టాళ్లు సందర్శన, డిపార్ట్‌మెంట్ ఇన్‌ఫర్‌మేషన్ షేరింగ్‌లో నేతలు పాల్గొన్నారు. ఈ సందర్భంగా ప్రదర్శనలో ఏర్పాటు చేసిన ఆధునిక వ్యవసాయ పనిముట్లును ఆవిష్కరించారు. వ్యవసాయ శాఖ, ఉద్యానవన శాఖ, రైతు సాధికార సంస్థ , మత్స్యశాఖ, ప్రధానమంత్రి పసల్‌బీమా, ఐసీడీఎస్ ఆధ్వర్యాన ఏర్పాటు చేసిన స్టాల్స్‌ను పరిశీలించారు. జిల్లా ట్రాక్టర్ డీలర్స్ ఏర్పాటు చేసిన ట్రాక్టర్ల ప్రదర్శనలు పరిశీలించారు. ఈ కార్యక్రమంలో సంకేతిక ప్రదర్శనలు, వ్యవసాయ ప్రదర్శనల స్టాల్స్ సందర్శించారు.

ఘనంగా కిసాన్ మేళ : రైతులకు మేలు కలిగించేలా ఆచార్య ఎన్జీరంగా విశ్వవిద్యాలయం, గురజాల వ్యవసాయ శాఖ ఆద్వర్యాన గురువారం దాచేపల్లి మండలం నడికుడి మార్కెట్‌యార్డులో కిసాన్ మేళాను ఘనంగా నిర్వహించారు. పల్నాడు ప్రాంత రైతులు సవాళ్లతో కూడిన వ్యవసాయం చేస్తున్నారు. వాణిజ్య పంటలు ఒక్కోసారి లాభాలు లేక పంట దెబ్బతిని ఇబ్బంది పడుతున్నారు. ఈ పరిస్థితుల్లో వారికి పెట్టుబడి ఖర్చును తగ్గించి పంట ఉత్పత్తిని పెంచేలా వ్యవసాయ మెళకువలు తెలుసుకునేలా ఈ కార్యక్రమం నిర్వహిస్తూ కొత్త వంగడాలు, విత్తనాలు, డ్రోన్లు, ట్రాక్టర్లు, ఇతర యాంత్రీకరణ పరికరాలు వంటివి ఈ మేళాలో ప్రదర్శించారు. విశ్వ విద్యాలయం

నుంచి రాష్ట్ర సాయి శాస్త్రవేత్తలు హాజరై అవగాహన కల్పించారు. కాటన్, చిల్లీ, రెడ్ గ్రామ్, వెజిటెబుల్ మిల్లెట్స్ వంటివి, పశుసంవర్ధక శాఖకు సంబంధించి ఆదాయాన్నిచ్చే పశువులు, చేపలు వంటి కూడా ఇక్కడ ఉంచి రైతులకు అవగాహన కల్పించారు. పొలం యజమానులు, కౌలు రైతులను కూడా ఈ ప్రదర్శనకు తీసుకురావాలని, ఇలాంటి కార్యక్రమం మిగతా మార్కెట్‌యార్డుల్లో కూడా నిర్వహించాలని అవగాహన కల్పించారు. ఈ కార్యక్రమంలో రాష్ట్ర విద్యుత్ శాఖా మంత్రి గొట్టిపాటి రవికుమార్, నరసరావుపేట ఎంపీ లావు శ్రీకృష్ణదేవరాయలు, గురజాల ఎమ్మెల్యే యరపతినేని శ్రీనివాసరావు, టీటీడీ బోర్డు మెంబరు జంగా కృష్ణమూర్తి, కలెక్టర్ అరుణబాబు తదితరులు పాల్గొన్నారు.

చీఫ్‌విప్ జీవీ ఆధ్వర్యంలో ప్రజాదర్బార్ నేడు

వినుకొండ, జులై17, ప్రభాతవార్త: నేడు ఏపీ ప్రభుత్వ చీఫ్‌విప్, ఎమ్మెల్యే జీ.వీ ఆంజనేయులు ఆధ్వర్యంలో పట్టణంలోని కొత్తపేట నందు గల కార్యాలయం వద్ద ప్రజాదర్బార్ కార్యక్రమం ఏర్పాటు చేయడం జరిగిందని కార్యాలయ వర్గాలు గురువారం ఒక ప్రకటన ద్వారా తెలియజేశారు. ఉదయం 10.30 గంటల నుంచి మధ్యాహ్నం 1 గంట వరకు ప్రజా వినతులను జీ.వీ స్వీకరిస్తారని పేర్కొన్నారు. నియోజకవర్గంలోని ఐదు మండలాలకు చెందిన ప్రజలు ఏమైనా సమస్యలు ఉంటే ఈ అవకాశాన్ని సద్వినియోగం చేసుకోవాలని చెప్పారు.

రాజకీయ పార్టీల ప్రతినిధులతో సమీక్ష సమావేశం

మాచర్ల, జులై 17 ప్రభాతవార్త: మాచర్ల నియోజకవర్గ పరిధిలోని గుర్తింపు పొందిన రాజకీయ పార్టీ ప్రతినిధులకు, సహాయ ఓటర్ల నమోదు అధికారులతో మాచర్ల తహశీల్దారు కార్యాలయంలో సమీక్ష

సమావేశం నిర్వహించారు. కార్యక్రమానికి మాచర్ల 101 అసెంబ్లీ నియోజకవర్గం స్పెషల్ కలెక్టర్ బి.గాయత్రి హాజరై మాట్లాడారు. మాచర్ల అసెంబ్లీ నియోజకవర్గంలోని అన్ని ఏఈఆర్‌ఓలు, పోలింగ్‌కేంద్రాల్లో కనీస వసతులు, 1200 కంటే ఎక్కువ ఓటర్లు కలిగిన పోలింగ్ కేంద్రాలను గుర్తించడం, ఓటర్ల నివాస ప్రాంతానికి రెండు కిలోమీటర్లు దూరంగా ఉన్న పోలింగ్ కేంద్రాలను గుర్తించడం వాటికి సంబంధించిన ప్రతిపాదనలు తయారు చేయడం, తగు సలహాలు సూచనలు చేశారు.

వడ్డమానులో సుపరిపాలనలో తొలి అడుగు

-ఎమ్మెల్యే తెనాలి శ్రావణ్ పర్యటన,గాయపడిన కార్యకర్తకు ఆర్థిక సాయం

తుళ్ళూరు,జూలై 17,ప్రభాతవార్త : మండల పరిధిలోని వడ్డమానులో గురువారం "సుపరిపాలనలో తొలి అడుగు" కార్యక్రమం నిర్వహించారు. కార్యక్రమంలో తాడికొండ నియోజకవర్గ శాసనసభ్యుడు తెనాలి శ్రావణ్‌కుమార్ పాల్గొన్నారు.ఆయన గ్రామంలో ఇంటింటికి తిరిగి కూటమి ప్రభుత్వం గత ఏడాదిలో చేపట్టిన అభివృద్ధి, సంక్షేమ కార్యక్రమాలను ప్రజలకు వివరించి, ప్రజల నుండి ఫీడ్‌బ్యాక్ స్వీకరించారు.ఈ సందర్భంగా వడ్డమాను గ్రామానికి చెందిన టిడిపి కార్యకర్త మువ్వా నరసింహారావు ఇటీవల క్వారీలో జరిగిన ప్రమాదంలో తీవ్రంగా గాయపడిన విషయాన్ని గుర్తించిన ఎమ్మెల్యే అతడ్ని పరామర్శించి రూ.10,000లు ఆర్థిక సహాయాన్ని అంద జేశారు.కార్యక్రమంలో టిడిపి రాష్ట్ర కార్యదర్శి దామినేని శ్రీనివాసరావు,తుళ్ళూరు మండల అధ్యక్షుడు ధనేకుల సుబ్బారావు,పుట్టి

రామచంద్రరావు,తదితరులు పాల్గొన్నారు.

పేదరిక నిర్మూలనే కూటమి ప్రభుత్వ లక్ష్యం : ఎమ్మెల్యే మాధవి

గుంటూరు క్రైమ్,జూలై 17,ప్రభాతవార్త : ఆంధ్రప్రదేశ్ లో 2029నాటికి పేదరికాన్ని దూరం చేయాలనే లక్ష్యంతో కూటమి ప్రభుత్వం చేపట్టిన పబ్లిక్-ప్రైవేటు-పీపుల్- పార్టనర్‌షిప్-పి4 ఒక గేమ్ ఛేంజర్ అని గుంటూరు పశ్చిమ నియోజకవర్గ ఎమ్మెల్యే గళ్ళా మాధవి తెలిపారు.గురువారం పశ్చిమ నియోజకవర్గ టిడిపి కార్యాలయంలో టిడిపి కార్పొరేటర్లు,డివిజన్ అధ్యక్షులతో ఎమ్మెల్యే గళ్ళా మాధవి సమావేశం నిర్వహించారు.ఈ సందర్భంగా ఎమ్మెల్యే మాట్లాడుతూ పశ్చిమ నియోజకవర్గంలో 20వేల పేద కుటుంబాలను డివిజన్ల వారీగా ప్రభుత్వం గుర్తించిందని ఆ కుటుంబాలను దత్తత తీసుకునే మార్గదర్శులను గుర్తించి వారికి అవగాహన కల్పించాలని ఎమ్మెల్యే సూచించారు. ముఖ్యమంత్రి నారా చంద్రబాబు నాయుడు తీసుకొచ్చిన ఈ కార్యక్రమానికి వ్యక్తులు,సంస్థల నుండి మంచి స్పందన వస్తుందని,పి-3 విధానం ద్వారా రాష్ట్రంలోని పేదరికాన్ని (జీరో పావర్టి) నిర్మూలించడానికి సమాజంలో ఉన్నతస్థితిలో ఉన్న వ్యక్తులు,

ఎదరికంలో అట్టడుగున ఉన్న పేదలను దత్తత తీసుకుంటే పేదరికం నిర్మూలించ బడుతుందని ఎమ్మెల్యే గళ్ళా మాధవి తెలిపారు.

19నుండి సింగిల్ యూజ్ ప్లాస్టిక్ నిషేధం

బాపట్ల జిల్లా కలెక్టర్ జె వెంకటమురళి

బాపట్ల, జులై17, ప్రభాతవార్త: ప్లాస్టిక్ రహిత బాపట్ల జిల్లాగా మార్చాలనే లక్ష్యంతో జూలై 19వ తేదీ నుండి జిల్లా వ్యాప్తంగా సింగిల్ యూజ్ ప్లాస్టిక్‌ను పూర్తిగా నిషేధిస్తున్నట్లు జిల్లా కలెక్టర్ జె వెంకటమురళి తెలిపారు.గురువారం స్థానిక క్యాంపు కార్యాలయంలో ఏర్పాటు చేసిన సమావేశంలో ఆయన మాట్లాడుతూ సింగిల్ యూజ్ ప్లాస్టిక్ నిషేధంపై ప్రజల్లో అవగాహన కల్పించేందుకు,అలాగే ప్లాస్టిక్ వినియోగాన్ని తగ్గించేందుకు విస్తృత ప్రణాళికలు రూపొందించినట్లు తెలిపారు. ఈ నెల19న బాపట్ల మున్సిపాలిటీ పరిధిలోని డంపింగ్ యార్డ్‌లో భారీ అవగాహన సదస్సు, ప్రతిజ్ఞ కార్యక్రమాన్ని నిర్వహించనున్నామన్నారు.ఈ కార్యక్రమంలో సుమారు రెండు వేల మంది పాల్గొనున్నారన్నారు. కార్యక్రమంలో వెయ్యి మంది విద్యార్థులు, మరో వెయ్యి మంది అధికారులు, ప్రజలు పాల్గొని ప్లాస్టిక్ రహిత సమాజం కోసం ప్రతిజ్ఞ చేస్తారని తెలిపారు. ప్రతి ప్రభుత్వ, ప్రైవేటు విద్యాసంస్థల నుండి 10వ తరగతి ఆ పైబడిన 200 మంది విద్యార్థులు ఈ కార్యక్రమానికి హాజరు కావాలని ఆయన సూచించారు. సింగిల్ యూజ్ ప్లాస్టిక్ వస్తువులైన ప్లాస్టిక్ కప్పులు, ప్లేట్లు, క్యారీ బ్యాగులు, స్ట్రాలు వంటి వాటిపై పూర్తి నిషేధం విధించినట్లు కలెక్టర్ తెలియజేశారు. వ్యాపారులు, దుకాణదారులు సింగిల్ యూజ్ ప్లాస్టిక్‌ను పూర్తిగా నిషేధించాలి అని ఆయన ఆదేశించారు. నిషేధిత ప్లాస్టిక్ వస్తువులను అమ్మినా, కొన్నా క్రిమినల్ చర్యలు తప్పవని హెచ్చరించారు. ఈ నిషేధం జిల్లాలోని 4 మున్సిపాలిటీలు, 25 మండలాల్లో పటిష్టంగా అమలు చేయబడుతుందని స్పష్టం చేశారు. ప్రజలు దీర్ఘకాలం ఉపయోగపడే వస్తువులను వాడాలని, ప్లాస్టిక్ కాలుష్యాన్ని తగ్గించాలని కలెక్టర్ పిలుపునిచ్చారు. పాడైన ప్లాస్టిక్‌ను సేకరించి రీసైకిల్ చేయాలని, తద్వారా పర్యావరణానికి మేలు జరుగుతుందని తెలిపారు. ప్లాస్టిక్ రహిత వస్తువులను వినియోగించడాన్ని ప్రోత్సహించాలని, అందుకు అరటి నారు, జనపనార, బాదం ఆకులు, వస్త్రపు సంచులను వాడాలని సూచించారు. డ్వాక్రా మహిళలు, ఎస్.ఎస్.జి. సభ్యుల నుంచి ప్లాస్టిక్ రహిత వస్తువుల తయారీకి ప్రభుత్వం అన్ని విధాలా ప్రోత్సాహం అందిస్తుందని కలెక్టర్ పేర్కొన్నారు. ఈ సమగ్ర నిషేధం ద్వారా బాపట్ల జిల్లాలో ప్లాస్టిక్ కాలుష్యాన్ని గణనీయంగా తగ్గించి, స్వచ్ఛమైన, ఆరోగ్యకరమైన వాతావరణాన్ని సృష్టించడమే లక్ష్యమని జిల్లా కలెక్టర్ పునరుద్ఘాటించారు. ఈ బృహత్తర కార్యక్రమంలో ప్రజలందరూ భాగస్వాములు కావాలని ఆయన విజ్ఞప్తి చేశారు.

సూపర్ స్వచ్ఛ లీగ్ సిటీస్ 2024-2025పోటీల్లో గుంటూరు నగరపాలక సంస్థకు ప్రతిష్టాత్మక అవార్డు లభించడం ఆనందం : నగర మేయర్,కమిషనర్

గుంటూరు తూర్పు, జులై 17 (ప్రభాతవార్త) : స్వచ్ఛ సర్వేక్షణ్‌లో భాగంగా గుంటూరు నగరపాలక సంస్థకు కేంద్ర ప్రభుత్వం స్వచ్ఛ సూపర్ లీగ్ సిటీ అవార్డ్ ప్రకటించింది. స్వచ్ఛ భారత్‌మిషన్ ద్వారా కేంద్ర ప్రభుత్వం నిర్వహించిన సూపర్ స్వచ్ఛ లీగ్ సిటీస్ 2024-2025పోటీల్లో గుంటూరు నగరపాలక సంస్థకు ప్రతిష్టాత్మక అవార్డు లభించడం

ఆనందంగా ఉందని జాతీయ స్థాయిలో గుంటూరు ఖ్యాతిని చాటడంలో కృషి చేసిన నగరపాలక సంస్థ ప్రజారగ్య కార్మికులు, అధికారులు, నగర ప్రజలకు ప్రజా ప్రతినిధులకు ప్రత్యేక అభినందనలు తెలుపుతున్నామని నగర మేయర్ కోవెలమూడి రవీంద్ర, కమీషనర్ పులి శ్రీనివాసులు తెలిపారు. గురువారం న్యూ ఢిల్లీలోని విజ్ఞాన్ భవన్‌లో జరిగిన స్వచ్ఛ సర్వేక్షణ్ అవార్డ్ వేడుకల్లో రాష్ట్రపతి ద్రౌపది ముర్ము చేతుల మీదుగా రాష్ట్ర పురపాలక మంత్రి నారాయణ, స్వచ్ఛాంధ్ర కార్పోరేషన్ ఛైర్మన్ కె.పట్టాభిరాం, నగర మేయర్ కోవెలమూడి రవీంద్రలు అవార్డుని అందుకున్నారు. ఈ సందర్భంగా మేయర్, కమీషనర్‌లు మాట్లాడుతూ 2014నుండి కేంద్ర ప్రభుత్వం దేశంలోని నగరాలు, పట్టణాల్లో స్వచ్ఛత పెంపొందించేందుకు స్వచ్ఛ భారత్‌మిషన్ ద్వారా స్వచ్ఛ సర్వేక్షణ్ ర్యాంకులను ప్రకటిస్తుందన్నారు. స్వచ్ఛ భారత్ మిషన్ ఏర్పాటు చేసి 10ఏళ్ళు నిండిన సందర్భంగా దేశంలో గతంలో ర్యాంకులు వచ్చి, ప్రస్తుతం స్వచ్ఛత ప్రమాణాల్లో ఉన్నత స్థానంలో నిలిచిన 23నగరాలను సూపర్ స్వచ్ఛ లీగ్ నగరాలుగా ప్రకటించిందన్నారు. వాటిలో 3నుండి

10లక్షల జనాభా లోపు నగరాల్లో గుంటూరు నగరపాలక సంస్థ నిల్వడం గర్వకారణం అన్నారు. 5స్టార్ రేటింగ్‌తో ఓడిఎఫ్ ప్లస్ సాధించామని పేర్కొన్నారు. అవార్డు దక్కిన స్ఫూర్తితో రానున్న కాలంలో గుంటూరులో తడి, పొడి వ్యర్థాలను వేరు వేరుగా పటిష్టంగా సేకరణ చేయడం, సింగిల్‌యూజ్ ప్లాస్టిక్ నిషేదం, పారిశుద్ధ్యంపై బహుళ అవగాహన కార్యక్రమాలు, స్కూల్స్, కాలేజీల్లో విద్యార్థులు భాగస్వామ్యం ద్వారా భవిష్యత్తులో గుంటూరు నగరాన్ని దేశంలోనే క్లీన్ అండ్ గ్రీన్ సిటీగా తీర్చిదిద్దేందుకు కృషి చేస్తామన్నారు.

పేదలను దత్తత తీసుకోండి : ఎమ్మెల్యే చదలవాడ

నరసరావుపేట, జులై 17 ప్రభాతవార్త : పేదలను సంపన్నులు దత్తత తీసుకోవాలని ఎమ్మెల్యే డాక్టర్ చదలవాడ అరవింద్‌బాబు పిలుపునిచ్చారు. గురువారం స్థానిక మున్సిపల్ గెస్ట్‌హౌస్‌లో పబ్లిక్ - ప్రైవేట్ - పీపుల్స్ పార్టనర్‌షిప్-జీరో పావర్టీ పై ఆర్డీవో మధులత అధ్యక్షతన సమావేశం నిర్వహించారు. రెడ్‌క్రాస్ జిల్లా ఛైర్మన్ ఎం.ఆర్.శేషగిరిరావు, రాష్ట్ర బులియన్ మర్చంట్ అసోసియేషన్ అధ్యక్షులు కపలవాయి విజయ్‌కుమార్, తహశీల్దార్ వేణుగోపాల్, ఎంపిడివో టి.వి.కృష్ణకుమారి పాల్గొని మాట్లాడారు. సిఎం చంద్రబాబు నాయుడు ఇచ్చిన పిలుపు మేరకు పేద ప్రజల జీవన ప్రమాణాలు మెరుగుపరి చేందుకు చర్చలు అవసరం అన్నారు. స్వచ్ఛంధ సంస్థలు సహకరించాలని

కోరారు. పట్టణానికి చెందిన పేద కుటుంబాలకు ఆర్థిక సహకారం అందించే లక్ష్యంగా పి-4 పథకం అమలవు తుందన్నారు. గృహ సౌకర్యాలు, విద్య, ఉపాధి అవకాశాలు, ఆరోగ్య సంరక్షణ వంటి అంశాల్లో సహాయం అందించాలని ఎమ్మెల్యే డాక్టర్ చదలవాడ అరవింద్‌బాబు సూచించారు.

పెదరెడ్డిపాలెంలో సుపరిపాలనలో తొలి అడుగు కార్యక్రమం...

మండలంలోని పెదరెడ్డిపాలెంలో సుపరిపాలనలో తొలి అడుగు కార్యక్రమాన్ని ఎమ్మెల్యే డాక్టర్ చదలవాడ అరవింద్‌బాబు నిర్వహించారు. గ్రామ పెద్దలు, ప్రజలతో తున సమావేశమయ్యారు. కూటమి ప్రభుత్వం చేస్తున్న సంక్షేమ పథకాలను వివరించారు. తల్లికి వందనం, అన్నదాత సుఖీభవ, ఉచిత గ్యాస్ సిలెండర్లు పథకాలపై ప్రజల అభిప్రాయాలను తెలుసుకున్నారు. సంక్షేమ కార్యక్రమాలను అర్హులైన ప్రతి ఒక్కరికీ ఇచ్చిన హామీ మేరకు నిర్వహిస్తామని ఎమ్మెల్యే డాక్టర్ చదలవాడ అరవింద్‌బాబు తెలియజేశారు.

డాక్యుమెంట్లు పోయినవి

పల్నాడు జిల్లా యడ్లపాడు మండలం వంకాయలపాడు గ్రామానికి చెందిన సవాని సుబ్బారావు తన తండ్రి గారైనటువంటి లేటు సవాని రామారావుగారికి సంబంధించిన పాలం డాక్యుమెంట్లు తీసుకొని వంకాయలపాడు బస్ స్టాఫ్ నుండి యడ్లపాడు బ్యాంకుకు పోవుచున్న తరుణంలో ఈ నెల 7వ తేదిన పోవటం జరిగిందని, డాక్యుమెట్ నెంబరు 228/1995 కావున ఎవరికైనా దొరికిన నట్టు అయితే నంబరుకు 7095529087 తెలియ పరచి అందజేయ వల్సిందిగా కోరుతున్నాడు. అందజేసిన వారికి తగు బహుమతి అందజేయ బడును.సంప్రదించవలసిన చిరునామ సవాని సుబ్బారావు తండ్రి(లేటు) సవాని రామారావు. వంకాయలపాడు గ్రామం, యడ్లపాడు మండలం, పల్నాడు జిల్లా.సెల్ : 7095529087.

నేడు ఎస్ఆర్ఎంలో గ్రీన్ హైడ్రోజన్ సమ్మిట్

ముఖ్యఅతిథిగా సీఎం చంద్రబాబు నాయుడు, కేంద్ర మంత్రులు రామ్మోహన్ నాయుడు, డాక్టర్ పెమ్మసాని రాక.

ఏర్పాట్లను పర్యవేక్షించిన జిల్లా కలెక్టర్, ఎస్పీ

మంగళగిరి, జులై 17, ప్రభాతవార్త : ఏపీ ఎస్ఆర్ఎం యూనివర్సిటీ ప్రతిష్టాత్మకంగా నిర్వహించనున్న గ్రీన్ హైడ్రోజన్ సమ్మిట్ 2025 కు ఏర్పాట్లు పూర్తయ్యాయి. రాష్ట్రముఖ్యమంత్రి నారా చంద్రబాబునాయుడు సదస్సును ప్రారంభించనున్నారు. విశిష్ట అతిథులుగా కేంద్ర మంత్రులు

రామ్మోహన్నాయుడు, డాక్టర్ పెమ్మసాని చంద్రశేఖర్ పాటు నీతి అయోగ్ మెంబర్ డాక్టర్ వీకే సారస్వత్, రాష్ట్ర ప్రభుత్వ ప్రధాన కార్యదర్శి విజయానందు ప్రత్యేక ఆహ్వానితులుగా సదస్సుకు విచ్చేయనున్నారు. గురువారం ఉదయం జిల్లా కలెక్టర్ నాగలక్ష్మి, ఎస్పీ సతీష్ కుమార్లతో పాటు జేసీ భార్గవ్ తేజ, తెనాలి సబ్ కలెక్టర్ సంజనా సింహ, వివిధ శాఖల జిల్లా అధికారులు యూనివర్సిటీకి చేరుకుని ఏర్పాట్లను పరిశీలించారు. ఈ సందర్భంగా తీసుకోవాల్సిన జాగ్రత్తలు, ఏర్పాట్లపై కలెక్టర్ నాగలక్ష్మి వర్సిటీ యాజమాన్యానికి పలు సూచనలు చేశారు. యూనివర్సిటీ ఎగ్జిక్యూటివ్ డైరెక్టర్ ఆచార్య డి నారాయణరావు, ప్రో వైస్ ఛాన్సలర్ డాక్టర సతీష్ కుమార్ తో సదస్సు నిర్వహణకు అవసరమైన ముఖ్యాంశాలను చర్చించారు. శుక్రవారం ఉదయం 10:30 గంటలకు కేంద్ర మంత్రులతో కలిసి యూనివర్సిటీకి చేరుకునే సీఎం చంద్రబాబునాయుడు తొలుత గ్రీన్ హైడ్రోజన్ సమ్మిట్ను ప్రారంభించిన తరువాత వివిధ కంపెనీల మేనేజింగ్ డైరెక్టర్స్ అండ్ బీఫ్ ఎగ్జిక్యూటివ్ ఆఫీసర్లతో ఏర్పాటు చేసిన సమావేశంలో పాల్గొంటారు. ఈ సందర్భంగా రాష్ట్రంలో గ్రీన్ హైడ్రొజన్ ఉత్పత్తి, పెట్టుబడులు, వనర

ప్రభుత్వ వైద్యశాలల్లో కార్పోరేట్ వైద్యం

ఎమ్మెల్యే ధూళిపాళ్ళ నరేంద్రకుమార్

పొన్నూరు, జూలై 17,ప్రభాతవార్త: కూటమి ప్రభుత్వం అధికారంలోకి వచ్చాక ప్రభుత్వ వైద్యశాలల్లో కూడా కార్పోరేట్ తరహాలో వైద్య సేవలను అందిస్తుందని ఎమ్మెల్యే ధూళిపాళ్ళ నరేంద్రకుమార్ అన్నారు. స్థానిక టిడిపి కార్యాలయంలో గురువారం ముఖ్యమంత్రి సహాయనిధి చెక్కులను లబ్దిదారులకు పంపిణీ చేశారు. ఈ సందర్భంగా ఎమ్మెల్యే నరేంద్రకుమార్ మాట్లాడుతూ పేదలెవరైనా కార్పోరేట్ వైద్యశాలలో వైద్యసేవలు పొదినట్లయితే అందుకు సంబంధించిన రశీదులను ముఖ్యమంత్రి సహాయనిధికి దరఖాస్తు చేసుకొంటే విచారించిన అనంతరం క్షతగాత్రులకు ముఖ్యమంత్రి సహాయనిధిని అందించడం జరుగుతుందన్నారు. ప్రతి ఒక్కరూ ఆరోగ్యాన్ని పరిరక్షించడంతోపాటు మెరుగైన సమాజాన్ని అందించాలనే ఆలోచనా విధానంతో ముఖ్యమంత్రి చంద్రబాబునాయుడు పనిచేస్తున్నారన్నారు. కుటుంబానికి పెద్దదిక్కుగా ఉండేటటువంటి వ్యక్తి ప్రమాదవశాత్తు మరణించినప్పుడు ఆ కుటుంబం ఎంతో ఇబ్బందులు ఎదుర్కోవాల్సి వస్తుందన్నారు. అలాంటి నిరుపేద కుటుంబాలకు కూడా ముఖ్యమంత్రి సహాయనిధి ఎంతో సహాయం చేస్తుందన్నారు. ముఖ్యమంత్రి

సహాయనిధి అందించిన ముఖ్యమంత్రి నారా చంద్రబాబు నాయుడికి, ఎమ్మెల్యే ధూళిపాళ్ళ నరేంద్రకుమార్‌కు లబ్దిదారులు కృతజ్ఞతలు తెలిపారు. పట్టణ పరిధిలోని కొంగల వినీతకు రూ.30,028, కోట శశాంత్‌కు రూ.72,250, పదుమూర్తి సారికకు రూ.58,590, మూకిరి విజయలక్ష్మికి రూ.1,05,452, మన్నె కవితకు రూ.28,176, షేక్ జై బున్‌కు రూ.25,240 అందజేశారు. అదేవిధంగా మండల పరిధిలోని పచ్చలతాడిపర్రు గ్రామానికి చెందిన నర్రా శ్రీహరికి రూ.1,32,570, కట్టెంపూడి గ్రామానికి చెందిన వడాలశెట్టి రాంబాబుకు రూ.1,55,564, గోపిశెట్టి సుధారాణికి రూ.74,160, యక్కటి అంకమ్మరావుకు రూ.85వేలు, యేపూరి వీర రాఘవమ్మకు రూ.30,280, చిన ఇటికంపాడు గ్రామానికి చెందిన మాతురాజు శ్రీకాంత్‌కు రూ.2.56లక్షలు, జూపూడి గ్రామానికి చెందిన మల్లంపాటి కోటేశ్వరమ్మకు రూ.59,995, బిక్కి సుభాషినికి రూ. 30,786, మామిళ్ళపల్లి గ్రామానికి చెందిన శిరిగిరి సుబ్బారావుకు రూ.30,786, సూదా శివపార్వతికి రూ.42,919, దొప్పలపూడి గ్రామానికి చెందిన ఉప్పు ్పఆవులూరి ధర్మతేజకు రూ.35వేలు, మన్నవ గ్రామానికి చెందిన పుల్లవెలుగు సామియేలుకు రూ.1,76,510, తాళ్ళపాలెం గ్రామానికి చెందిన పోలిశెట్టి కోటమ్మకు రూ.70వేలు అందజేశారు. ప్రమాదవశాత్తు మరణించిన వారి కుటుంబాలకు కూడా ఆర్థిక సహాయాన్ని అందించారు. వారిలో మండల పరిధిలోని ఉప్పరపాలెం గ్రామానికి చెందిన జీతం గోపికృష్ణ తండ్రి శోభనాద్రికి రూ.లక్ష, పట్టణంలోని కొమరగుంట రవీంద్రకుమార్ భార్య స్వీటీకి రూ.లక్ష, నరసింగ వెంకటేశ్వర్లు భార్య అంకమ్మకు రూ.లక్ష అందజేశారు. ఈ కార్యక్రమంలో బండ్లమూడి బాబూరావు, బొర్రు రామారావు, మాదల వెంకటేశ్వరరావు, ఆకుల సాంబశివరావు, షేక్ బాబ్జి, పఠాన్ పిరోజ్‌ఖాన్, షేక్ బాజిసాహెబ్, మొవ్వా వెంకటకృష్ణ, కత్తుల రవికిరణ్, బలరాం, టి.సుధీర్, యక్కటి పద్మారావు తదితరులున్నారు.

1200 ఓటర్లు దాటిన పోలింగ్ స్టేషన్ల పరిధిలో నూతనంగా పోలింగ్ స్టేషన్ల ఏర్పాటు

-నియోజకవర్గ ఓటర్ నమోదు అధికారి రమేష్

చిలకలూరిపేట,జులై17,ప్రభాతవార్త: 1200 ఓటర్లు పైబడిన పోలింగ్ కేంద్రాలలో నూతనంగా పోలింగ్ కేంద్రం ఏర్పాటు చేయాలన్న మార్గదర్శకాల మేరకు పట్టణంలో 27 పోలింగ్ కేంద్రాలు, చిలకలూరిపేట రూరల్ మండలం పరిధిలో 4 పోలింగ్ కేంద్రాలు, నాదెండ్ల మండల పరిధిలో 3 పోలింగ్ కేంద్రాలు నూతనంగా ఏర్పాటు చేయనున్నట్లు ఈఆర్ఓ రమేష్ తెలిపారు. ఇప్పటివరకు నియోజకవర్గంలో 242 పోలింగ్ కేంద్రాలు ఉన్నాయి. గత ఎన్నికల సమయంలో 239 పోలింగ్ కేంద్రాలు ఉండగా, ఎన్నికల అనంతరం ఎన్నికల సంఘం వారు తీసుకున్న చర్యల మేరకు 1500 ఓటర్లు పైబడి ఉన్న పోలింగ్ కేంద్రాల స్థానంలో కొత్త పోలింగ్ కేంద్రాలు ఏర్పాటు చేయడం జరిగింది. పట్టణ పరిధిలో 3 పోలింగ్ కేంద్రాలలో 1500 ఓటర్లు పైబడి ఉన్న కారణంగా నూతనంగా 3 పోలింగ్ కేంద్రాలు ఏర్పాటు చేయడం జరిగింది. ఈ కారణంగా ప్రస్తుతం 242 పోలింగ్ కేంద్రాలు ఉన్నాయి. అయితే ఇటీవల ఎన్నికలసంఘం వారు తీసుకున్న చర్యలలో బాగంగా 1200 ఓటర్లు పైబడిన పోలింగ్ కేంద్రాలలో సైతం నూతనంగా పోలింగ్ కేంద్రం ఏర్పాటుచేయాలన్న మార్గదర్శకాలను ఎన్నికల సంఘం పేర్కొంది. దీనితో పట్టణంలో 27, చిలకలూరిపేట మండలంలో 4, నాదెండ్ల మండలంలో 3 అదనంగా పెరగనున్నాయి. ఈ నేపద్యంలో ఎన్నికల సంఘం వారు ప్రతినెలా

జరిపే రాజకీయపార్టీల సమావేశంలో బాగంగా గురువారం తహసిల్దార్ కార్యాలయంలో సమీక్షా సమావేశాలు నిర్వహించారు. నూతనంగా ఏర్పాటుచేసే పోలింగ్ కేంద్రాల జాబితాను రాజకీయ పార్టీల ప్రతినిధులకు అధికారులు అందచేశారు. ఈ సమావేశంలో టిడిపి పార్టీ ప్రతినిధులు మురకొండ మల్లిబాబు, షేక్ అజారుద్దిన్, వైసిపి పార్టీలకు చెందిన విడదల శ్రీనివాసరావు, కాంగ్రెస్ పార్టీకి చెందిన యం రాధాకృష్ణ,జనసేన పార్టీకి చెందిన కోట సాంబశివరావు, సుభాని, నవతరం పార్టీకి చెందిన రావు సుబ్రహ్మణ్యంలు పాల్గొన్నారు. అధికారులు ఎఈఆర్ఒలు, చిలకలూరిపేట తహసిల్దార్ షేక్ మహ్మద్ హుస్సేన్, మున్సిపల్ కమీషనర్ పతి శ్రీహరిబాబు, నాదెండ్ల తహసిల్దార్ చంద్రశేఖర్,యడ్లపాడు తహసిల్దార్ విజయశ్రీలు పాల్గొన్నారు.

ఛానల్స్ ప్రసారాలు నిలిపివేయటంపై వైకాపా నేతల ఫిర్యాదు

తెనాలి, జులై 17 (ప్రభాతవార్త) : రాష్ట్ర ప్రభుత్వం మీడియాకు సంబంధించి పలువార్తల ఛానల్స్ ప్రసారాలు నిలిపివేతపై పట్టణానికి చెందిన వైసీపీ నాయకులు ఎస్ ఛానల్‌లో పలువార్త ఛానల్స్ సాక్షి ఛానల్, టీవీ 9 ఛానల్స్‌ను పునరుద్ధరించాలని వారు డిమాండ్ చేశారు. అధికార పార్టీకి చెందిన రాజకీయ నాయకులు స్థానిక కేబుల్

గురువారం సబ్ కలెక్టర్ కార్యాలయంలో వినతిపత్రం సమర్పించారు. ఈ సందర్భంగా వారు మాట్లాడుతూ కూటమి ప్రభుత్వం మీడియా ఛానల్స్‌పై ఉక్కుపాదం మోపుతుందని స్థానిక కేబుల్ టీవిలో ప్రత్యేకంగా కొన్ని వార్త ఛానల్స్‌ను నిలిపివేయటం పత్రికా భావప్రకటన స్వేచ్ఛను హరించటమేనని, ప్రధానంగా పట్టణంలో స్థానిక కేబుల్ టీవీ ఛానల్స్ ఐన సిటీకేబుల్, హెచ్‌సివి, ఆపరేటర్లను, ఎంఎస్ఓ మీద ఒత్తిడి తెచ్చి ఈ విధంగా ఛానల్స్ నిలుపుదల చేయటం, ప్రజలకు వైసీపీ పార్టీని దూరం చేసే ఆలోచనే అని వారు విమర్శించారు. ఈ కార్యక్రమంలో మున్సిపల్ వైస్ ఛైర్మన్ మాలేపాటి హరిప్రసాద్, తాడిబోయిన రమేష్, వైసీపీ పట్టణ అధ్యక్షులు దేసు శ్రీనివాసరావు, మన్నవ ప్రభాకర్, పలువురు పాల్గొన్నారు.

జగజ్జీవన్‌రామ్ సినిమా షూటింగ్‌కు రండి

-హోం మంత్రి అనితను ఆహ్వానించిన సినీ దర్శకుడు దిలీప్‌రాజా

తెనాలి, జులై 17 (ప్రభాతవార్త) : నిర్మాణంలో ఉన్న బాబు జగజ్జీవన్‌రామ్ సినిమా షూటింగ్‌కు రావలసిందిగా రాష్ట్ర హోమ్ మంత్రి అనితను కోరినట్లుగా సినీ దర్శకుడు దిలీప్‌రాజా తెలిపారు. గురువార తెనాలిలో హోమ్‌మంత్రి అనితను దర్శకుడు దిలీఎ ్రరాజ, నటుడు మిలటరీ ప్రసాద్, హరి కలిశారు. జగజ్జీవన్ రామ్ సినిమా ప్రోగ్రెస్‌ను హోమ్ మంత్రికి వివరించినట్లుగా దిలీప్‌రాజా చెప్పారు.

దిలీప్‌రాజా దర్శకత్వంలో గతంలో నిర్మించిన అంబేద్కర్ 100భాగాల ధారావాహిక సీరియల్లో దుర్గాభాయ్, దేశ్‌ముఖ్ పాత్రలో హోమ్ మంత్రి అనిత నటించినట్లు దిలీప్‌రాజా గుర్తు చేశారు. దాదాపు వంద సంవత్సరాల క్రితం జరిగిన జగజ్జీవన్‌రామ్ జీవిత చరిత్రను తెరకెక్కించటానికి మరో ఆరు మాసాలు సమయం పడుతుందని ఆయన పేర్కొన్నారు.

రైతు సంక్షేమానికే రైతు బంధు పథకం

-మార్కెట్ యార్డు కార్యదర్శి సుబ్బారావు

తెనాలి, జులై 17 (ప్రభాతవార్త) : రైతు సంక్షేమమే వ్యవసాయ మార్కెటింగ్‌శాఖ ధ్యేయంగా పని చేస్తుందని, వ్యవసాయ మార్కెట్ యార్డు కార్యదర్శి సుబ్బారావు వెల్లడించారు. గురువారం తన కార్యాలయంలో జరిగిన విలేఖర్ల సమావేశంలో ఆయన మాట్లాడుతూ రైతులు తమ పంట రక్షణకు రైతు బంధు పథకం కార్డును తీసుకుంటే పంటను మార్కెట్ యార్డు గోదాములో నిల్వ ఉంచి, గిట్టుబాటు ధర వచ్చినప్పుడు పంటను అమ్ముకోవచ్చని, అంతే కాకుండా నిల్వ చేసిన సరుకునకు భీమా సౌకర్యం ఉంటుందని, అవసరమైనప్పుడు నామ మాత్రపు వడ్డీతో ఋణం పొందే సౌకర్యం కలదని, కావున తెనాలి పరిసర ప్రాంత రైతులు ఈ అవకాశాన్ని సద్వినియోగం చేసుకోవాలని యార్డ్ కార్యదర్శి తెలిపారు.

ఈ సంవత్సరం నల్లబర్లీ పొగాకు సాగుచేయవద్దు

-పొలం పిలుస్తుంది కార్యక్రమంలో ఎడిఎ

చిలకలూరిపేట,జులై17,ప్రభాతవార్త: మండలంలోని గోపాళంవారిపాలెం, రాజాపేట గ్రామాలలో వ్యవసాయశాఖ వారు పొలం పిలుస్తోంది రా కార్యక్రమాన్ని నిర్వహించారు. ఈ కార్యక్రమంలో ముఖ్య అతిధిగా వ్యవసాయశాఖ సబ్‌డివిజన్ అధికారి కెవి శ్రీనివాసరావు పాల్గొన్నారు. ఈ సందర్భంగా ఏర్పాటుచేసిన సభలో ఎడిఎ మాట్లాడుతూ ప్రభుత్వ ఆదేశాలమేరకు ఈ సీజన్‌లో నల్లబర్లీ పొగాకు సాగుచేయరాదని తెలిపారు. వీటిని అతిక్రమించి నల్లబర్లీ పొగాకు సాగుచేసిన యెడల పంట ఏ దశలో ఉన్నా తొలగించడం జరుగుతుందని ఆయన వివరించారు. అలాగే కౌలు రైతు గుర్తింపు కార్డుయొక్క ప్రాధాన్యతను గుర్తిస్తూ చిన్న రైతులు, అసలు భూమి లేనివారు కౌలుకు పొలం వేస్తున్నట్లు, అయితే ప్రభుత్వం నుంచి వచ్చే ప్రతిఒక్క పథకానికి వారు కూడా అర్హులవుతారని ఆయన చెప్పారు. కావున కౌలుచేసే ప్రతి రైతు ఈసిసిఆర్‌సి కార్డును పొంది ఉండాలని తెలిపారు. మండల వ్యవసాయాధికారి సిహెచ్ సరిత మాట్లాడుతూ పంటల భీమా పథకం గురించి రైతులకు వివరించారు. ప్రధానమంత్రి పసల్‌భీమా యోజన ఆధారంగా తుఫానులు, కరువు, అకాలవర్షాల వంటి ప్రకృతి వైపరీత్యాల వల్ల సంభవించిన పంట నష్టాన్ని అంచనావేసి బీమా పరిహారాన్ని చెల్లించడం జరుగుతుందని తెలిపారు. జులై 31లోపు రైతులందరూ ప్రీమియం చెల్లించి పియంఎఫ్‌బివైలో నమోదు చేయించుకొని రైతులందరూ ఈ పథకాన్ని సద్వినియోగం చేసుకోవాలని ఆయన కోరారు. అదేవిదంగా పొగాకు అమ్మే రైతులు షెడ్యూల్ తదితర అంశాల గురించి ఎపి మార్క్‌ఫెడ్ వారిని సంప్రదించవలసినదిగా ఆమె తెలిపారు. ఈ కార్యక్రమంలో ఎఈఓ ఎస్ ప్రవీణ్, గ్రామ వ్యవసాయ సహాయకులు, గ్రామ రైతులు పాల్గొన్నారు.

హెచ్ఐవి నివారణ అందరి బాధ్యత

జాయింట్ డైరెక్టర్ డాక్టర్ మంజుల

నరసరావుపేట టౌన్, జూలై 17 ప్రభాతవార్త : హెచ్ఐవి నివారణ అందరి బాధ్యత అని ఆంధ్రప్రదేశ్ ఎయిడ్స్ కంట్రోల్ సొసైటీ జాయింట్ డైరెక్టర్ డాక్టర్ టి.మంజుల అన్నారు. గురువారం సమీక్షా సమావేశాన్ని పల్నాడు జిల్లా మెడికల్ అండ్ హెల్త్, ఎయిడ్స్ నియంత్రణ విభాగం ఆధ్వర్యంలో నిర్వహించారు. ఐసిటిసి కేంద్రాలు, ఏఆర్‌టి సెంటర్‌లు, స్వచ్ఛంధ సంస్థలతో రివ్యూ మీటింగ్ జరిగింది. డాక్టర్ మంజుల మాట్లాడుతూ ప్రతి రోజూ మందులు క్రమం తప్పకుండా వాడాలన్నారు. వైరల్ లోడ్ పరీక్షలలో 200 కన్నా తక్కువ కాపీలు వస్తే హెచ్ఐవి వ్యాప్తిచెందదని తెలియజేశారు. ఈ కార్యక్రమంలో అధికారులు డాక్టర్ మురళీకృష్ణ, క్లస్టర్ ప్రోగ్రాం మేనేజర్ సయ్యద్ జానీబాషా, సూపర్‌వైజర్ జ్యోతుల వీరాస్వామి, ప్రాజెక్ట్ ఆఫీసర్ రత్నకుమార్, శశిధర్‌రెడ్డి, స్వచ్ఛంధ సంస్థలు రీడ్స్, హ్యాండ్స్ ఆఫ్ కంపాషన్ ప్రతినిధులు పాల్గొన్నారు.

ఈశ్వర్ కళాశాలలో డిప్లమో విద్యార్థులకు అవగాహన సదస్సు

నరసరావుపేట టౌన్, జూలై 17 ప్రభాతవార్త : ఈశ్వర్ ఇంజనీరింగ్ కళాశాలలో మొదటి సంవత్సరం బిటెక్ విద్యార్థులకు అవగాహన సదస్సును గురువారం నిర్వహించారు. కార్యక్రమానికి ప్రిన్సిపాల్ జి.నాగమల్లేశ్వరరావు అధ్యక్షత వహించారు. ఛైర్మన్ షేక్.మీరావలి, కార్యదర్శి కరీమ్, డైరెక్టర్ మస్తాన్‌షరీఫ్, ఎగ్జిక్యూటివ్ డైరెక్టర్ షేక్.నజీమా విద్యార్థులను ఉద్దేశించి మాట్లాడారు. ప్రతి విద్యార్థి మారుతున్న పరిస్థితులకు అనుగుణంగా క్రమశిక్షణతో తమ విజ్ఞానాన్ని పెంచుకోవాలన్నారు. జీవితంలో ఉన్నత స్థాయికి చేరుకునేందుకు క్రమశిక్షణ, పట్టుదల ఎంతో అవసరమన్నారు. మొదటి సంవత్సరంలో అత్యధిక మార్కులు సాధించిన ముక్తియార్, జెబీన్, మణికుమార్‌లకు నగదు బహుమతులను అందజేశారు.

మిద్దె తోటల పెంపకం ప్రదర్శనపై విద్యార్థులకు అవగాహన

నరసరావుపేట టౌన్, జూలై 17 ప్రభాతవార్త : పట్టణంలోని నారాయణ ఇ-టెక్నో ఇంగ్లీష్ మీడియం స్కూల్ విద్యార్థులకు గురువారం మిద్దె తోటల పెంపకం, ఆరోగ్యకరమైన కూరగాయలు, ఆకుకూరలు ఇంట్లోనే పండించుకునే విధానాలపై అవగాహన కల్పించారు. ప్రిన్సిపాల్ షేక్.బాష మాట్లాడుతూ కిలారు మల్లికార్జునరావు ఇంటిపై 15 రకాల కూరగాయలను పండిస్తున్నారని తెలియజేశారు. సేంద్రీయ వ్యవసాయ ప్రదర్శన గురించి తెలియజేశారు. ఇంటి పరిసరాలలో కూరగాయల పెంపకం చేపట్టాలన్నారు. ఎరువులు, పురుగు మందులు లేనటువంటి తాజా కూరగాయలను ఇంటి వద్దనే పండించుకొని రుచికరమైన ఆహారం తీసుకోవాలన్నారు. తెగుళ్ళు నివారించేందుకు వేపనూనె, పులిసిన మజ్జిగ పిచికారి చేస్తే కూరగాయలు మంచిగా దిగుబడి వస్తాయన్నారు.

కార్యకర్తల సంక్షేమమే తెదేపా ధ్యేయం : పగడాల

రాజుపాలెం, జూలై 17 ప్రభాతవార్త : కార్యకర్తల సంక్షేమమే టిడిపి ధ్యేయమని టిడిపి సీనియర్ నాయకులు పగడాల శ్రీనివాసరావు అన్నారు. మాజీమంత్రి, ఎమ్మెల్యే కన్నా లక్ష్మీనారాయణ ఆదేశాల మేరకు మండల పార్టీ అధ్యక్షులు అంచుల నరసింహారావు ఆధ్వర్యంలో గురువారం సుపరిపాలనలో తొలి అడుగు

కార్యక్రమాన్ని రాజుపాలెంలోని జయంతి కాలనీలో నిర్వహించారు. కార్యక్రమంలో భాగంగా వారు ఇంటింటికి ప్రభుత్వ సంక్షేమ పథకాలను ప్రజలకు వివరించారు. తల్లికి వందనం, ఏడాదికి 3 ఉచిత గ్యాస్ సిలెండర్లు, ఎన్టీఆర్ భరోసా పెన్షన్లు ఇప్పటికే అందిస్తున్నట్లు వివరించారు. త్వరలో అన్నదాత సుఖీభవ డబ్బులు రైతుల ఖాతాలలో జమ అవుతాయని, ఆగస్టు నుండి మహిళలకు ఉచిత బస్సు ప్రయాణం ప్రారంభిస్తున్నట్లు ప్రజలకు వివరించారు. ఈ కార్యక్రమంలో డిసి ఉపాధ్యక్షులు చొక్కా శ్రీనివాసరావు, సీనియర్ నాయకులు చొక్కా మల్లికార్జునరావు, లంకా వీరయ్య, మండల ప్రధాన కార్యదర్శి వాసా వెంకటేశ్వర్లు, మండల ఎస్టీ సెల్ అధ్యక్షులు కొజ్జా శ్రీనివాసరావు, మండల బిసి సెల్ ప్రధాన కార్యదర్శి దుడుకు రామారావు, గ్రామ పార్టీ అధ్యక్షులు పెమ్మా అంకమ్మరావు, మాజీ సర్పంచ్ సఖినాల వలిరాజు, మాజీ గ్రామ పార్టీ అధ్యక్షులు జంగం రాజేశ్వరరావు, గ్రామ బిసి సెల్ ప్రధాన కార్యదర్శి గుడారి గంగారావు, యూనిట్ ఇన్‌చార్జి సఖినాల ధర్మారావు తదితరులు పాల్గొన్నారు.

సైబర్ నేరాలపై అవగాహన

అమరావతి, జూలై 17 ప్రభాతవార్త : అమరావతిలో గంటలమ్మ చెట్టు వద్ద గురువారం సైబర్ మోసాలపై ఎయిర్టెల్ ఆధ్వర్యంలో ప్రజలకు అవగాహన కార్యక్రమం నిర్వహించారు. ఈ కార్యక్రమానికి ముఖ్యఅతిథిగా అమరావతి ఎస్.ఐ. అమీర్ హాజరయ్యారు. ఈ సందర్భంగా ఆయన మాట్లాడుతూ డిజిటల్

యుగంలో సైబర్ మోసాలు తీవ్రమవుతున్నాయని, ప్రజలు అప్రమత్తంగా ఉండాలని సూచించారు. ఫోన్ కాల్స్, ఫేక్ లింకులు, క్యూఆర్ కోడ్‌లు, అనధికార ఏపీకే ఫైల్స్ ద్వారా మోసగాళ్ళు వ్యక్తిగత, బ్యాంక్ సమాచారం దోచుకుంటున్నారని తెలిపారు. ఆన్‌లైన్ షాపింగ్ చేసేటప్పుడు ధృవీకృత వెబ్‌సైట్లను మాత్రమే వినియోగించాలని సూచించారు. మోసానికి గురైతే వెంటనే సైబర్ క్రైమ్ హెల్ప్‌లైన్ నెంబర్ 1930 ను సంప్రదించాలని చెప్పారు. అలాగే ఎయిర్టెల్ స్పామ్ 2.0 అప్లికేషన్ ద్వారా సైబర్ మోసాలను నివారించవచ్చన్నారు. ఈ కార్యక్రమంలో ఐఓబి బ్యాంక్ మేనేజర్ జయప్రకాష్, ఎయిర్టెల్ డిజిఎం రాకేష్, డిస్ట్రిబ్యూటర్ పూర్ణచంద్రరావు, హైకోర్టు న్యాయవాది బెల్లపు సుబ్బారావు, ప్రజలు పాల్గొన్నారు.

న్యాయవాద వృత్తికే వన్నెతెచ్చిన చలువాది

సత్తెనపల్లి, జూలై 17 ప్రభాతవార్త : న్యాయవాద వృత్తిని సీనియర్ న్యాయవాది చలువాది సత్యనారాయణ వన్నె తెచ్చారని పలువురు న్యాయవాదులు, ప్రముఖులు కొనియాడారు. 35 సంవత్సరాలుగా న్యాయవాదిగా కొనసాగుతున్న ఆయనను పొట్టి శ్రీరాములు పార్కు ఫ్రెండ్స్ అసోసియేషన్

ఆధ్వర్యంలో ఈ కార్యక్రమాన్ని నిర్వహించారు. రైతులకు అండగా ఎన్నో సలహాలను అందించారని తెలియజేశారు. వివిధ బ్యాంక్‌లలో రుణాలు తీసుకున్న రైతులకు, ఖాతాదారులకు సైతం వారి సూచనలు ఎంతో ఉపయోగపడ్డాయన్నారు. ఈ కార్యక్రమంలో న్యాయవాదులు రాజవరపు శివనాగేశ్వరరావు, విజయ్‌కుమార్, జక్కుల లక్ష్మీనారాయణ, ఎలినేడి పట్టాభి రామారావు, మక్కపాటి ప్రసాద్, లింగంశెట్టి సుబ్బారావు, రఘు, కోటేశ్వరరావు తదితరులు పాల్గొన్నారు.

వివాహ కార్యక్రమంలో పాల్గొన్న డాక్టర్ గజ్జల

సత్తెనపల్లి, జూలై 17 ప్రభాతవార్త : ముప్పాళ్ళ మండలంలోని గోళ్ళపాడు గ్రామంలో గురువారం జరిగిన షేక్ సుల్తాన్ కుమార్తె షహీరాబాద్ వివాహ కార్యక్రమంలో వైకాపా నియోజకవర్గ సమన్వయకర్త డాక్టర్ గజ్జల సుధీర్‌భార్గవ్‌రెడ్డి పాల్గొన్నారు. ఈ సందర్భంగా ఆయన నూతన వధూవరులను ఆశీర్వదించి శుభాకాంక్షలను తెలియజేశారు. ఈ కార్యక్రమంలో ఆయన వెంట మండల, నియోజకవర్గ స్థాయి నాయకులు పాల్గొన్నారు.

బడి పిల్లలకు వ్యక్తిగత శుభ్రతపై అవగాహన

యడ్లపాడు, జులై 17, ప్రభాతవార్త : మండల పరిధిలోని కారుచోల గ్రామంలోని ఎంపిపిఎస్, జెడ్పీ పాఠశాలలో బడి పల్లలకు వ్యక్తిగత శుభ్రత మంచి అలవాట్లుపై నరేంద్ర సువర్ణకుమారి ఫౌండేషన్ అధ్వర్యంలో గురువారం అవగాహన

కార్యక్రమం నిర్వహించారు. విద్యార్థులను అడిగిన ప్రశ్నలకు సరిఅయిన జవాబు చెప్పిన వారికి బహుమతులు అందజేసారు. ఇందులో ప్రధానంగా ప్రతిరోజు స్నానము, నోటి శుభ్రత, చేతులు ఎప్పుడు కడుక్కోవాలి దానివలన కలుగు ఉపయోగాలు, అరుబయట మలవిసర్జనము వల్ల వచ్చే వ్యాధులు, మూతలేని ఆహార పదార్థాలు తీసుకోవడం వలన వచ్చే వ్యాధులు, దగ్గు, తుమ్ము వచ్చినప్పుడు ఎలాంటి జాగ్రత్తలు తీసుకోవాలి, సరియైన వేళకు ఆహారము ఎన్నిసార్లు తీసుకోవాలి, రాత్రి వేళ తీపి పదార్థాలు తీసుకున్నప్పుడు నోటిని ఏవిధంముగా శుభ్రపర్చుకోవాలి, మరుగుదొడ్డి వాడుట వలన ఉపయోగాలు, కంటిలో నలుసు పడినప్పుడు తీసుకోవల్సిన జాగ్రత్తలు, గృహ పరిశరాలలో నీటి నిల్వ వల్ల కలుగు ఇబ్బందులు, ఈగలు వాలిన పదార్థాలు తీసుకోవటం వలన వచ్చు వ్యాధులు, నివారించటానికి జాగ్రత్తలు తదితర అంశాలపై విద్యార్థులకు వివరించారు. కార్యక్రమంలో ఎల్ఇ స్కూల్ హెచ్ఎం పద్మ, ఎంపిపిఎస్ యూ హెచ్ఎం డి జరీనా, ఎంపిపిఎస్ యూపి ఇంచార్జ్ హెచ్ఎం షేక్ సఫారీ, జెడ్పీ హెచ్ఎం ఎంఎస్ రవికుమార్ ఉపాధ్యాయులు తదితరులు పాల్గొన్నారు.

16వ సిఎస్‌సి దివాస్ అవార్డు అందుకున్న మండల వాసి

యడ్లపాడు, జులై 17, ప్రభాతవార్త : 16వ సిఎస్‌సి దివాస్ 2025సంవత్సరంకు గాను ఢిల్లీలోని యస్‌హూ భూమి కన్వెన్షన్ హాల్ నందు ఘనంగా నిర్వహించడం జరిగింది. ఇందులో భాగంగా అత్యధికంగా ట్రాన్‌సెక్షన్ సిఎస్‌సి ద్వారా

జరిపిన దానిలో ఇండియా మొత్తం మీద కేవలం 20మంది అవార్డ్స్ రావడం జరిగింది. ఇందులో భాగంగా ఆంధ్రప్రదేశ్‌కి రెండో స్థానం దక్కిందని, మొదటి స్థానం గుజరాత్ దక్కిందని, సుమారు ఇండియా మొత్తం మీద 5లక్షల 60వేలు సిఎస్‌సి సెంటర్స్ ఉండగా అందులో గ్రామస్థాయిలో 4లక్షల 24వేల సిఎస్ఇ సెంటర్స్ ఉండగా అందులో కేవలం 20మంది మాత్రమే అవార్డు వరించడం జరిగింది. ఆంధ్రప్రదేశ్‌లోని పల్నాడు జిల్లాకు యడ్లపాడు మండలం బోయపాలెం గ్రామానికి సంబంధించిన శ్రీ సాయి గణేష్ సిఎస్సి సెంటర్ రెండవ స్థానం దక్కింది, దీనికి గాను సీఎస్సి సీఈవో సంజయ్‌కుమార్, రాకేష్ చేతులమీదుగా మండల సెంటర్ నిర్వాహకులు వడ్డేపల్లి నరసిహారావు మమెంటో మరియు ప్రశంసా పత్రం అందుకోవడం జరిగింది. దానికిగాను చాలా అనందకరంగా ఉందని అయన తెలియజేశారు.

విద్యార్థులు మాదక ద్రవ్యాలకు దూరంగా ఉండాలి : సీఐ శ్రీనివాసరావు

కారంపూడి, జులై 17 ప్రభాతవార్త: మాదక ద్రవ్యాలకు యువత దూరంగా ఉండాలని కారంపూడి సీఐ టీవీ శ్రీనివాసరావు అన్నారు. గురువారం పట్టణంలోని గురుకుల పాఠశాలలో విద్యార్థులకు డ్రగ్స్ నివారణపై అవగాహన కార్యక్రమాన్ని నిర్వహించారు. ఈ సందర్భంగా ఆయన మాట్లాడుతూ మాదక ద్రవ్యాలకు యువత దూరంగా ఉండాలన్నారు. మాదక ద్రవ్యాలు వాడకంతో జీవితాలు నాశనమై భవిష్యత్తు లేకుండా పోతుందన్నారు. యువత చెడు వ్యసనాలకు దూరంగా ఉండాలన్నారు. విద్యతోపాటు మంచి ఆరోగ్యం కోసం నిత్యం యోగా, వ్యాయామం చేయాలన్నారు. మండలంలో డ్రగ్స్ సరఫరా చేసినా, వాడినవారిపై చట్టపరమైన చర్యలు తీసుకుంటామన్నారు.

వాసవీ జాగృతి క్లబ్ అధ్యక్షులుగా కరాలపాటి ఆదినారాయణ

కారంపూడి, జులై 17 ప్రభాతవార్త: కారంపూడి వాసవీ జాగృతి కన్లబ్ నూతన అధ్యక్షులుగా కరాలపాటి ఆదినారాయణ, ప్రధాన కార్యదర్శిగా కర్నాటి మహేష్, ట్రెజరర్‌గా ఆత్కూరి భాస్కర్‌ను క్లబ్ సభ్యుల సమక్షంలో ఏకగ్రీవంగా ఎన్నుకున్నారు. ఈ కార్యక్రమంలో వాసవీ జాగృతి ఇంటర్నేషనల్ ప్రోగ్రాం కో ఆర్డినేటర్ భవిరిశెట్టి రామారావు, వాసవీ దేవస్థానం అధ్యక్షులు మద్దు హనుమంతరావు, ప్రధాన కార్యదర్శి కొత్తమాసు రామ్మోహనరావు, గౌరవ అధ్యక్షులు చీతిరాల వెంకట కోటేశ్వరరావు, నగరేశ్వరస్వామి, ధర్మకర్త యక్కల శ్రీనివాసరావు, వాసవీ జాగృతి సభ్యులు గుండా వెంకట ఉమామహేశ్వర్, కర్నాటి నరసింహారావు, సూరె ఈశ్వర్‌కుమార్, వెచ్చా వాసు తదితరులు పాల్గొన్నారు.

కారంచేడు కన్నీటి వ్యధకు 40 ఏళ్ళు

మంగళగిరి, జులై 17, ప్రభాతవార్త : 4 దశాబ్దాల నాటి కారంచేడు మాదిగ సామాజిక వర్గం పై ఓ సామాజిక వర్గం సాగించిన దమనకాండ మారణకాండకి, నేటికి 40 సంవత్సరాలు అయిందని ఆంధ్రప్రదేశ్ రాష్ట్ర ఎంఆర్పిఎస్ రాష్ట్ర లీగల్ సెల్ కన్వీనర్ చిలువూరు నాగరాజు మాదిగ పేర్కొన్నారు. మాదిగ సామాజిక వర్గ గర్భిణీ స్త్రీల, పిల్ల తల్లులపై కారంచేడు మాదిగపల్లె ప్రజలపై పట్టపగలే మారణాయుధాలతో వేటాడి వెంటాడి

మహిళా రక్షణ చట్టాలపై అవగాహన సదస్సు

నరసరావుపేట క్రైం, జూలై 17 ప్రభాతవార్త : మహిళా రక్షణ చట్టాలపై, మహిళా శక్తి పై అవగాహన సదస్సును గురువారం స్థానిక పిఎన్‌సి అండ్ కెఆర్ కళాశాలలో గురువారం నిర్వహించారు. టూటౌన్ సి.ఐ. హైమారావు, ఎస్.ఐ.లు హరిబాబు, లేఖ ప్రియాంక కార్యక్రమంలో పాల్గొని మాట్లాడారు. జిల్లా ఎస్పీ కె.శ్రీనివాసరావు ఆదేశాల మేరకు ఈ కార్యక్రమాన్ని నిర్వహిస్తున్నట్లు తెలియజేశారు. మహిళల పట్ల సమాజంలో

జరుగుతున్న నేరాలను ఉదాహరణలుగా తెలియజేశారు. ఆపదలో ఉన్న సమయంలో వారు పోలీసులకు సమాచారం అందించడం ద్వారా ఎటువంటి రక్షణ పొందవచ్చో వివరించారు. ముఖ్యంగా ప్రభుత్వం 181 టోల్‌ఫ్రీ నెంబర్‌ను కేటాయించడం ద్వారా గృహ హింస, వరకట్న వేధింపుల గురించి ఫిర్యాదు చేయవచ్చన్నారు. 112 డయల్ చేయడం ద్వారా అత్యవసర సేవలను పొందవచ్చన్నారు. 1091 కి ఫోన్ చేయడం ద్వారా మహిళా వేధింపులు, అక్రమ రవాణాను అరికట్టవచ్చన్నారు. 1008 కి ఫోన్ చేసి పిల్లలపై లైంగిక వేధింపుల సమాచారం, 1930కు ఫోన్ చేసి సైబర్ నేరాలు అరికట్టడం, 1972కు ఫోన్ చేసి గంజాయి, మత్తు పదార్థాల సమాచారం తెలియజేయవచ్చని పోలీస్ అధికారులు వివరించారు.

డిస్ట్రిక్ చైల్డ్ ప్రొటెక్షన్ యూనిట్ ఆధ్వర్యంలో బాలల హక్కులు, చట్టాలపై అవగాహన

నరసరావుపేట, జూలై 17 ప్రభాతవార్త : జిల్లా మహిళా అభివృద్ధి, శిశు సంక్షేమశాఖ ఆధ్వర్యంలో గురువారం బాలల హక్కులు - చట్టాలపై అవగాహన కార్యక్రమాన్ని

స్థానిక హార్డ్ జూనియర్ కళాశాలలో నిర్వహించారు. ఈ కార్యక్రమంలో నరసరావుపేట డివిజన్ పరిధిలో ఉన్న వివిధ ప్రాజెక్టుల సిడిపివోలు, చైల్డ్ వెల్ఫేర్ పోలీస్ ఆఫీసర్లు, ఐసిడిఎస్ సూపర్‌వైజర్లు, సచివాలయాల ఎంఎస్‌కెలు పాల్గొన్నారు. అధికారులు మాట్లాడుతూ జిల్లా బాలల పరిరక్షణ విభాగం బాలల హక్కులను ఏ విధంగా కాపాడుతుందో తెలియజేశారు. చిన్నారులను దత్తత తీసుకోవడానికి కావాల్సిన అర్హతలను వివరించారు. తప్పనిసరిగా బాలికలకు విద్య అందించాలని తెలియజేశారు. బాల్య వివాహాలను అరికట్టాలని ఈ సందర్భంగా అధికారులు సూచించారు.

వ్యవసాయ సొసైటీలకు నూతన అధ్యక్షులు ఎంపిక

రొంపిచర్ల, జూలై 17 ప్రభాతవార్త : మండలంలోని సుబ్బయ్యపాలెం ప్రాథమిక వ్యవసాయ సహకార సంఘం నూతన అధ్యక్షునిగా ఇంటూరి

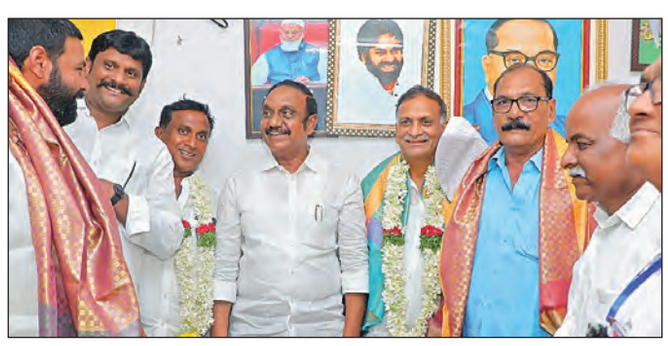

వెంకటప్రసాద్ ఎంపికయ్యారు. ఈ సందర్భంగా ఆయనను ఎమ్మెల్యే డాక్టర్ చదలవాడ అరవింద్‌బాబు, పార్టీ సీనియర్ నాయకులు కొల్లి బ్రహ్మయ్య అభినందించారు. సొసైటీని అభివృద్ధి పథంలో నడిపించాలని ఎమ్మెల్యే అరవింద్‌బాబు సూచించారు. ఈ కార్యక్రమంలో రొంపిచర్ల మండల నాయకులు గాడిపర్తి సురేష్, పల్లెల నాగిరెడ్డి, జగ్గయ్య తదితరులు పాల్గొన్నారు.

ఇక్కురు ప్రాథమిక వ్యవసాయ సహకార సంఘం అధ్యక్షునిగా కొల్లి వెంకటేశ్వర్లు...

ఇక్కురు ప్రాథమిక వ్యవసాయ సహకార సంఘం అధ్యక్షునిగా కొల్లి వెంకటేశ్వర్లు నియమితులయ్యారు. గురువారం ఈ మేరకు ఆయన బాధ్యతలను స్వీకరించారు. ఇప్పటివరకు అఫిషియల్ పర్సన్ ఇన్‌ఛార్జిగా బాధ్యతలు నిర్వహిస్తున్న రవికుమార్ కొల్లి వెంకటేశ్వర్లుకు బాధ్యతలను అప్పగించారు. కార్యక్రమంలో సిఈవో కంటు శ్రీనివాసరావు, మాజీ మార్కెట్‌యార్డు చైర్మన్ బొడ్డపాటి పేరయ్య, గ్రామ నాయకులు కనుమూరి రమేష్, గిరిధర్, రాఘవ పాల్గొన్నారు.

జిడిసిసి బ్యాంక్ మాజీ ఛైర్మన్ నల్లపాటి చంద్రశేఖరరావుకు ఎమ్మెల్యే నివాళి

నరసరావుపేట టౌన్, జూలై 17 ప్రభాతవార్త : జిడిసిసి బ్యాంక్ మాజీ ఛైర్మన్ నల్లపాటి చంద్రశేఖరరావుకు గురువారం ఎమ్మెల్యే డాక్టర్ చదలవాడ అరవింద్‌బాబు నివాళులర్పించారు. టిడిపి రాష్ట్ర కార్యదర్శి నల్లపాటి రాము నివాసానికి వెళ్ళి పరామర్శించారు.

చంద్రశేఖరరావు మృతి పట్ల సంతాపాన్ని, కుటుంబసభ్యులకు ప్రగాఢ సానుభూతిని తెలియజేశారు. చంద్రశేఖరరావు జిడిసిసి బ్యాంక్ ద్వారా ఉమ్మడి గుంటూరు జిల్లాలోని రైతులకు, పేద వర్గాలకు అందించిన సహకారాన్ని ఈ సందర్భంగా ఎమ్మెల్యే డాక్టర్ చదలవాడ అరవింద్‌బాబు గుర్తు చేశారు. ఆయన వెంట ప్రముఖులు కపలవాయి విజయ్‌కుమార్, నాయకులు ఉన్నారు.

వరవకట్ట మసీదును సందర్శించిన ఎమ్మెల్యే డాక్టర్ చదలవాడ...

ఎమ్మెల్యే డాక్టర్ చదలవాడ అరవింద్‌బాబు గురువారం వరవకట్టలో నిర్మాణంలో ఉన్న మసీదును సందర్శించారు. ఆగిపోయిన నిర్మాణాలను పరిశీలించారు. నిర్మాణ కమిటీ సభ్యులతో ఆయన మాట్లాడారు. ప్రభుత్వ అనుమతులకు సంబంధించి వివరాలు తీసుకున్నారు. మసీదు నిర్మాణాన్ని పూర్తి చేసి వేగంగా ముస్లిం సోదరులకు అందుబాటులోకి తీసుకువస్తామని ఎమ్మెల్యే డాక్టర్ చదలవాడ అరవింద్‌బాబు తెలియజేశారు. ఈ కార్యక్రమంలో ముస్లిం మత పెద్దలు, స్థానిక పార్టీ నాయకులు పాల్గొన్నారు.

ముగిసిన జడ్పిటీసి ఎంపీపీల శిక్షణ

గుంటూరు తూర్పు, జులై 17 (ప్రభాతవార్త) : జిల్లా పరిషత్ సమావేశ మందిరంలో మూడు రోజుల పాటు జడ్పీటీసీలు ఎంపీపీలకు శిక్షణ కార్యక్రమం గురువారంతో ముగిసింది. కార్యక్రమాన్ని ఉమ్మడి గుంటూరు జిల్లా పరిషత్ ఛైర్మన్ కత్తెర హెనీ క్రిస్టినా ప్రారంభించారు. ఈ సందర్భంగా పంచాయితీరాజ్ వ్యవస్థ ఎన్నికైన మహిళ ప్రజాప్రతినిధుల పాత్ర, విధులు, బాధ్యత, గ్రామసభ, విధానాలు, భావవ్యక్తీకరణ, నైపుణ్యం, నాయకత్వం ప్రభావం, కార్యాచరణ ప్రణాళిక అనే అంశాలపై శిక్షకులు ప్రజాప్రతినిధులకు శిక్షణ ఇచ్చారు. గురువారం చివరి రోజు ప్రజాప్రతినిధులు అందరితో కలిస జడ్పీ ఛైర్‌పర్సన్ కత్తెర హెనీ క్రిస్టినా, జడ్పీ సీఈవో జ్యోతిబసు గ్రూప్ ఫోటో దిగారు. శిక్షణ కార్యక్రమం విజయవంతంగా ముగిసింది.

యంఏ ఎకనామిక్స్ ఫలితాలు విడుదల

ఆచార్య నాగార్జున విశ్వవిద్యాలయం,జూలై17, ప్రభాతవార్త: వర్సిటీ పరిధిలో ఏప్రిల్‌లో నిర్వహించిన యంఏ ఎకనామిక్స్ కోర్సుల 4వ సెమిస్టర్ పరీక్షల ఫలితాలను సిఇ ఆలపాటి శివప్రసాదరావు గురువారం విడుదల చేశారు. 21కి 21 మంది ఉత్తీర్ణత సాధించారని ఆయన పేర్కొన్నారు. అలాగే యంఏ ఆర్కియాలజీ కోర్సు ఫలితాలను కూడా విడుదల చేసినట్లు పేర్కొన్నారు. ఈ కోర్సులో19కి 19మంది ఉత్తీర్ణత సాధించినట్లు వివరించారు. రీవాల్యూయేషన్‌కు రూ1860, పర్సనల్ వెరిఫజకేషన్‌కు రూ.2190లను ఈనెల 23వ తేదీలోగా చెల్లించి దరఖాస్తులు చేసుకోవచ్చునని సూచించారు.

ఉద్యోగి మృతికి సంతాపం

ఆచార్య నాగార్జున విశ్వవిద్యాలయం,జూలై17, ప్రభాతవార్త: వర్సిటీలోని బాలుర వసతిగృహాల్లో దినసరి వేతన ఉద్యోగిగా విధులు నిర్వహిస్తున్న కె. ప్రత్యగాత్మ మృతికి వర్సిటీ సంతాపం వ్యక్తం చేసింది. తాత్కాలిక రిజిస్ట్రార్ ఆచార్య జి.సింహాచలం, బాలుర వసతిగృహాల తాత్కాలిక ఛీఫ్ వార్డెన్ ఆచార్య కె.మల్లిఖార్జునలు ప్రత్యగాత్మ కుటుంబ సభ్యులకు ప్రగాఢ సానుభూతి తెలిపారు. గురువారం బాలుర వసతిగృహంలో సంతాపసభ ఏర్పాటుచేసి నివాళులు అర్పించారు. 15ఏళ్ళుగా ఇక్కడే విధులు నిర్వహిస్తున్నారని అకాలమరణం ఆ కుటుంబానికి తీరనిలోటని అన్నారు. ఈ సందర్భంలో అడిషినల్ చీఫ్ వార్డెన్ డాక్టర్ డి.శ్రీనివాస్, సూపరింటెండెంట్ భానుప్రసాద్, రెసిడెన్షియల్ వార్డెన్స్, వసతిగృహాల సిబ్బంది పాల్గొన్నారు.

విద్యాభివృద్ధికి దాతలు సహకారం అభినందనీయం

-ప్రధానోపాధ్యాయురాలు ధనలక్ష్మి

కొల్లిపర,జూలై 17 ప్రభాతవార్త: విద్యార్థుల విద్యాభివృద్ధికి దాతలు సహకారం అందించటం అభినందనీయమని ప్రధానోపాధ్యాయురాలు ధనలక్ష్మి అన్నారు.గురువారం మండల

పరిధిలోని మున్నంగి మండల పరిషత్ ప్రాథమిక పాఠశాలలో స్నేహ హస్తాలు ఫౌండేషన్ అందజేసిన పెన్నులు..నోట్ పుస్తకాలను ఉపాధ్యాయులతో కలసి ఆమె పంపిణీ చేసారు.ఈ సందర్భంగా ధనలక్ష్మి మాట్లాడుతూ కార్పోరేట్ పాఠశాలలకు దీటుగా ప్రభుత్వ పాఠశాలల్లోనే మెరుగైన విద్య అందిస్తున్నట్లు చెప్పారు.కార్యక్రమంలో ఉపాధ్యాయులు శ్రీలక్ష్మి వెంకాయమ్మ, బి.నాగూర్,తల్లిదండ్రులు తదితరులు పాల్గొన్నారు.

దీర్ఘకాలిక వ్యాధిగ్రస్తులు ప్రతి నెల వైద్య పరీక్షలు చేయించుకోవాలి

-మండల వైద్యాధికారి నేహ

కొల్లిపర,జూలై 17 ప్రభాతవార్త: దీర్ఘకాలిక వ్యాధిగ్రస్తులు ప్రతి నెల తప్పనిసరిగా వైద్య పరీక్షలు చేయించుకోవాలని మండల వైద్యాధికారి నేహ అన్నారు.గురువారం మండల పరిధిలోని తూములూరు సుగాలీ కాలనీలో వైద్యాధికారులు ఫ్యామిలీ పిజీషియన్ కాన్సెప్ట్ క్యాంపు నిర్వహించారు.ఈ సందర్భంగా నేహ మాట్లాడుతూ బీపీ,షుగర్ వ్యాధిగ్రస్తులు వైద్యుల సలహాల మేరకు మందులు వాడుకోవాలన్నారు.కార్యక్రమంలో ఎమ్ఎల్‌హెచ్‌పీ లలిత,డీఈవో బొమ్ము కోటిరెడ్డి,ఆషా కార్యకర్తలు తదితరులు పాల్గొన్నారు.

గ్రామాల్లో ప్రజలు శాంతియుతంగా జీవించాలి

గుంటూరు సౌత్ జోన్ డిఎస్పి భానోదయ

పెదనందిపాడు జులై 17 (ప్రభాతవార్త) : గ్రామాలలో ప్రజలు కక్షలు కార్పన్యాలు పక్కనపెట్టి శాంతియుతంగా జీవించాలని గుంటూరు సౌత్ జోన్ డిఎస్పి భానోదయ అన్నారు. బుధవారం రాత్రి పెదనందిపాడు మండలం రావిపాడు లో పెదనందిపాడు

పోలీసు శాఖ ఆధ్వర్యంలో ఏర్పాటు చేసిన పల్లెనిద్ర కార్యక్రమంలో వారు పాల్గొని ప్రజలతో మాట్లాడారు. తల్లిదండ్రులు తమ పిల్లల ప్రవర్తన పై దృష్టి సారించాలన్నారు. వారి బాధ్యత ఉపాధ్యాయులు పైనే కాకుండా తాము కూడా అనుక్షణం పరివేక్షించాలన్నారు. దేశానికి పట్టుకొమ్మలు గ్రామాలని. ప్రతి చిన్న విషయానికి గొడవలు పడి కేసులు నమోదు చేసుకోరాదు అన్నారు. కుటుంబ సభ్యులందరూ కలిసికట్టుగా ఉండి తమ సమస్యలను పరిష్కరించుకోవాలని తెలిపారు. గ్రామస్తులకు చట్టాలపై అవగాహన కల్పించారు. గ్రామాలలో ఏవైనా అసాంఘిక కార్యక్రమాలు జరిగినట్లయితే వెంటనే 100. ఫోన్ కానీ. లేదా పోలీసులు కానీ సమాచారం తెలియజేయాలన్నారు. వారి వెంట పెదనందిపాడు ఎస్. ఐ. అద్దంకి మధు పవన్ ఉన్నారు.

గాదె యువసేన ఆధ్వర్యంలో ఘనంగా గాదె మధుసూదన రెడ్డి జన్మదిన వేడుకలు

పిట్టలవానిపాలెం,జులై17,ప్రభాతవార్త: పిట్టలవానిపాలెం మండల కేంద్రంలోగల వైయస్ఆర్ ఐలాండ్ సెంటర్ నందు వైయస్ఆర్ కాంగ్రెస్ పార్టీ రాష్ట్ర కార్యదర్శి మరియు పర్చూరు నియోజకవర్గ సమన్వయకర్త గాదె మధుసూదన రెడ్డి జన్మదిన వేడుకలు గాదె యువసేన ఆధ్వర్యంలో ఘనంగా నిర్వహించారు. గాదె యువసేన,అభిమానుల ఆధ్వర్యంలో టపాసులు పేల్చి, కేక్ కట్ చేసి అభిమానులకు మిఠాయిలు పంచి ఘనంగా నిర్వహించారు, ఈ కార్యక్రమంలో గోవతోటి విజయ్, కర్లపాలెం మాజీ శ్ఖిగిది మరుప్రోలు శివారెడ్డి, కుంచల వీరరాఘవరెడ్డి,డేగల రవి రెడ్డి,అలవల అశోక్ రెడ్డి, పులుగు గోపిరెడ్డి,గోవతోటి అజయ్,దోమ శ్రీనివాసు రెడ్డి, చేబ్రోలు రవికుమార్,డేగల దుర్గారెడ్డి,పులి దినేష్ రెడ్డి తదితరులు పాల్గొన్నారు

సాటిలేని ఆఫర్లతో సామ్‌సంగ్ డేస్ సేల్

విజయవాడ, జూలై 17, ప్రభాతవార్త : ఈనెల 12 నుండి 18 వరకు సామ్‌సంగ్.కాం, సామ్సంగ్‌యాప్, సామ్సంగ్‌స్టోర్లలో సామ్‌సంగ్‌డేస్ సేల్‌ను అందిస్తున్నట్లు సామ్‌సంగ్ ఇండియా ప్రతినిధులు తెలిపారు. తాము ఏఐ ఆధారిత సాంకేతికతపై దృష్టిపెట్టామన్నారు. స్మార్ట్‌ఫోన్లు, టివిలు, టాబ్లెట్లు, రిఫ్రిజిరేటర్లు, ల్యాప్‌టాప్లు, వాషింగ్ మెషిన్లపై ఉత్తమ ఆఫర్లు, ప్రత్యేక ఎక్స్ఛేంజ ్‌డీల్స్ అందిస్తామన్నారు.

వసతి గృహాల్లోని విద్యార్థుల చదువులు మెరుగుపడాలి

బాపట్ల,జులై17,ప్రభాతవార్త: వసతి గృహాల్లోని విద్యార్థుల చదువులు మెరుగుపడాలని వారి సంక్షేమమే లక్ష్యంగా అధికారులు పనిచేయాలని జిల్లా కలెక్టర్ జె వెంకట మురళి తెలిపారు. ఎస్సీ, ఎస్టీ, బీసీ, దివ్యాంగుల సంక్షేమ ప్రభుత్వ వసతి గృహాల నిర్వహణపై ఆ శాఖల జిల్లా అధికారులతో గురువారం ఆయన స్థానిక కలెక్టర్ కార్యాలయంలో సమీక్ష నిర్వహించారు.ఈ సందర్భంగా ఆయన మాట్లాడుతూ ప్రభుత్వ సంక్షేమ వసతి గృహాలలో విద్యనభ్యసిస్తున్న విద్యార్థుల ఉన్నతమైన భవిష్యత్తుకు పునాదులు వేయాలన్నారు. వసతి గృహాలలోని విద్యార్థులను మీ సొంత పిల్లలుగా భావించాలన్నారు. వారి చదువుల కొరకు ప్రభుత్వం వెచ్చిస్తున్న నిధులు వృధా కారాదన్నారు. వసతి గృహాలలో మంచిగా చదువుకోవడానికి ఆహ్లాదకరమైన వాతావరణం కల్పించాలన్నారు. విద్యార్థుల సంరక్షణ బాధ్యత వసతి గృహ సంక్షేమ అధికారులదేనన్నారు. ఏ ఎస్ డబ్ల్యూ ఓ లు, ఏబిసిడబ్ల్యూఓ లు ప్రతిరోజు ఒక వసతి గృహాన్ని విధిగా తనిఖీ చేయాలన్నారు. జిల్లా సంక్షేమశాఖల అధికారులు వారంలో మూడు వసతి గృహాలను తప్పనిసరిగా తనిఖీ చేయాలన్నారు. 25 ఎస్సీ సంక్షేమ వసతి గృహాలలోని 1,474 విద్యార్థులు విద్యను అభ్యసిస్తున్నారని చెప్పారు. అలాగే జిల్లాలోని 10 ఎస్టీ వసతి గృహాలు, గురుకుల పాఠశాలల్లో మొత్తం 779 మంది విద్యార్థులు ఉండగా, 27

బిసి వసతి గృహాలలో 827 మంది విద్యార్థులు ఉన్నారన్నారు. విద్యార్థుల హాజరు, ఎఫ్ ఆర్ ఎస్ వివరాలు ప్రతిరోజు కలెక్టర్ కార్యాలయానికి పంపాలన్నారు. వసతి గృహాలలో ఏర్పాటు చేసిన సీసీ కెమెరాలను హెచ్ డబ్ల్యు ఓ లు, జిల్లా సంక్షేమ అధికారుల ఫోన్లకు అనుసంధానించాలన్నారు. ప్రభుత్వ సంక్షేమ వసతి గృహాలలో అడ్మిషన్లు పెరగడానికి వారం రోజులపాటు గ్రామాలలో ప్రత్యేక అవగాహన కార్యక్రమాలు నిర్వహించాలన్నారు. భావితరాల కొరకు వసతి గృహాలను సమర్థంగా నిర్వహించాలని ఆయన పలు సూచనలు చేశారు.విద్యార్థులు ఆరోగ్యంగా ఉండడానికి ప్రభుత్వం నిర్దేశించిన మెనూ పక్కాగా అమలు చేయాలని ఆయన అధికారులను ఆదేశించారు. అధిక పోషక విలువలు ఉండేలా ప్రభుత్వమే మెనూ జారీ చేసిందన్నారు. ఆప్రకారమే నాణ్యమైన భోజనం, అల్పాహారం విద్యార్థులకు అందించాలన్నారు. నాణ్యత లోపిస్తే విద్యార్థులు రోగాలకు గురయ్యే ప్రమాదం ఉందన్నారు. వంటశాలలు పరిశుభ్రంగా ఉంచుకోవాలని, ఆహారం కలుషితం గాకుండా చూసుకోవాలన్నారు. భోజనం తయారీలో నాణ్యత లోపించినా, నిర్లిప్తంగా వ్యవహరించిన వ్యక్తులపై చర్యలు తీసుకుంటామని హెచ్చరించారు. నాలుగో తరగతి ఉద్యోగుల పనితీరు సరిగా లేకపోతే తక్షణమే నివేదిక పంపాలన్నారు. వసతి గృహాలలో పరిశుభ్రమైన తాగునీరు ఉండేలా అధికారులు చర్యలు తీసుకోవాలన్నారు. ఆర్వో ప్లాంట్లు చక్కగా వినియోగించుకోవాలన్నారు. వసతి గృహాలు పరిశుభ్రంగా ఉంచుకోవాలని, పరిసర ప్రాంతాలలో పారిశుద్ధ్య కార్యక్రమాలు పంచాయతీ అధికారులు చేపట్టాలన్నారు. వసతి గృహాలను నెలలో రెండు పర్యాయాలు వైద్యాధికారులు పరిశీలించాలన్నారు. అనుమతి లేకుండా విద్యార్థులను ఎట్టి పరిస్థితులలో బయటకు పంపరాదని హెచ్చరించారు. సచివాలయంలోని మహిళా పోలీస్ ప్రతిరోజు తమకు కేటాయించిన వసతి గృహాలను తనిఖీ చేయాలన్నారు. వసతి గృహాల వద్ద పోలీస్ పెట్రోలింగ్ ఉండాలన్నారు.ఈ కార్యక్రమంలో ఎస్సీ సంక్షేమ సాధికారత అధికారిని జె రాజాదిబోరా, బిసి సంక్షేమ అధికారిని శివలీల, ఎస్టి సంక్షేమ శాఖ అధికారి ప్రకాష్ రావు, మహిళ, శిశు సంక్షేమశాఖ పిడి రాధా మాధవి, విభిన్న ప్రతిభావంతుల సంక్షేమ శాఖ ఏడి సువార్త, సహాయ సంక్షేమ అధికారులు, తదితరులు పాల్గొన్నారు.

నీళ్ళు రావడం లేదంటూ ఎమ్మెల్యే నసీర్‌కు ప్రగతినగర్ వాసుల వినతి వెంటనే స్పందించిన ఎమ్మెల్యే నసీర్

గుంటూరు తూర్పు, జులై 17 (ప్రభాతవార్త) : నమస్తే సార్, మేము నగరంలోని ప్రగతి నగర్ నుంచి సార్...ఈ రోజు మాకు నీళ్ళు రాలేదయ్యా బాగా ఇబ్బంది ఉంది. అంటూ గురువారం ఉదయాన్నే ఎమ్మెల్యే నసీర్‌కు ఫోన్ కాల్ వచ్చింది. ఫోన్ వచ్చిన పది నిమిషాల్లో తమ సిబ్బందితో కలిసి

ఎమ్మెల్యే నసీర్ ప్రగతినగర్ ప్రాంతానికి వెళ్ళారు. తనకు కాల్ చేసిన మహిళలతో మాట్లాడార. అసలు మంచి నీళ్ళు ఎందుకు రావడం లేదనే అంశంపై వివరాలు తీసుకున్నారు. సంబంధిత అధికారులకు వెంటనే పిలిపించాలని ఆదేశాలిచ్చారు. మంచినీటి సరపరాలో గల అంతరాయం ఏమిటి, ఎక్కడ సమస్య వచ్చింది అని ఆరా తీస్తూనే తక్షణ చర్యగా మంచినీటి ట్యాంకర్లు తెప్పించాలని ఆదేశించారు. ఎమ్మెల్యే నసీర్ ఆ ప్రాంతంలో అడుగుపెట్టిన 30 నిమిషాల్లోనే ట్యాంకర్లు రావడం ప్రారంభమయ్యాయి. మంచినీళ్ళు లేవంటూ గొంతెండిన మహిళల కళ్ళల్లో ఆనందాలు కనిపించాయి. ఇదిగో అక్కా ట్యాంకర్ వచ్చింది రండి నీళ్ళు పట్టుకుందాం అంటూ పరుగు పరుగున మహిళలు కదిలివచ్చారు. ట్యాంకర్ల ద్వారా నీళ్ళు పట్టుకుని అయ్యా నసీర్‌బాబు ఒక్క ఫోన్ చేసిన వెంటనే నీళ్ళు తెర్పించారు. ధన్యవాదాలు అంటూ సంతోషం వ్యక్తం చేశారు. ఇలా ప్రగతినగర్‌లో 16లైన్లకు మంచినీటి ట్యాంకర్లను తెప్పించారు. ఆ ప్రాంతంలో అందరికీ మంచినీటి సరఫరా జరిగే వరకు ఎమ్మెల్యే నసీర్ అక్కడే ఉండి పర్యవేక్షించారు. ఇదే సమయంలో సంబంధిత అధికారులను పిలిపించి ఈ ప్రాంతానికి మంచినీటి సరఫరాలో తలెత్తిన సమస్యలను వెంటనే పరిష్కరించాలని, మళ్ళీ ఇలాంటి పరిస్థితి రాకూడదని సూచించారు. గుంటూరు తూర్పు నియోజకవర్గంలో ప్రజలకు తాను ఒక్క ఫోన్ కాల్ దూరంలో ఉంటానని, ప్రతి సమస్యనూ పరిష్కరించేందుకు కృషి చేస్తున్నామని ఈ సందర్భంగా ఎమ్మెల్యే స్పష్టం చేశారు. ప్రజలకు కనీస వసతులు కల్పించేందుకు స్థానిక పార్టీ నాయకులు చొరవ చూపాలన్నారు. ఇక్కడ సమస్యలు ఏమైనా ఉంటే ముందుగానే పార్టీ కేడర్ తెలుసుకోవాలని సూచించారు. ఈ కార్యక్రమంలో కార్పోరేటర్స్ ఎల్లావుల అశోక్, మీరావలి, బట్ట రాజా, ఐలా శ్రీనివాసరావు, మాదాసు శేఖర్, కొండలు, కొలగాని సుబ్బారావు, పసుపులేటి సైదా, షేక్ ఖలీల్, లింగారవు, దొంతుపోయిన పవన్, కొలగాని శివరామకృష్ణ, మల్లాది కాంతారావు తదితరులు పాల్గొన్నారు.

సింగిల్‌యూజ్ ప్లాస్టిక్ వినియోగం తగ్గించేలా చర్యలు తీసుకోవాలి : ఇన్‌చార్జి కమీషనర్ చల్లా ఓబులేసు

గుంటూరు తూర్పు, జులై 17 (ప్రభాతవార్త) : నగరపాలక సంస్థ పరిధిలో ప్రజారోగ్యానికి భంగం కల్గిస్తున్న సింగిల్‌యూజ్ ప్లాస్టిక్ వినియోగం తగ్గించేలా చర్యలు తీసుకోవాలని ఇన్‌చార్జి కమీషనర్ చల్లా ఓబులేసు అన్నారు. గురువారం నగరపాలక సంస్థ కౌన్సిల్ సమావేశ మందిరంలో నగరంలోని హోటల్స్, చికెన్, మటన్‌స్టాల్స్, కర్రీపాయింట్స్ నిర్వాహకులతో ప్లాస్టిక్ క్యారీ బ్యాగ్‌ల వినియోగం నిషేదంపై ప్రత్యేక సమావేశం నిర్వహించారు. ఈ సందర్భంగా ఇన్‌చార్జి కమీషనర్ మాట్లాడుతూ సింగిల్‌యూజ్ ప్లాస్టిక్ కవర్ల వినియోగం వలన ప్రజారోగ్యం తీవ్ర ప్రమాదంలో పడుతుందన్నారు. సింగిల్‌యూజ్ ప్లాస్టిక్ కవర్ల వినియోగం తగ్గించేలా ప్రజలు చికెన్

లేదా మటన్ షాప్‌లకు వెళ్ళే వారు ఇంటి నుండి స్టీల్ బాక్స్‌లు తెచ్చుకుంటే వారికి కిలోకి రూ.10లు తగ్గించడానికి ఆయా స్టాల్స్ అసోసియేషన్ ప్రతినిదులు ఆమోదం తెలపడం అభినందనీయమన్నారు. చికెన్, మటన్‌షాప్స్, కర్రీస్ పాయింట్స్ దగ్గర సింగిల్‌యూజ్ ప్లాస్టిక్ కవర్లు నిషేదించామని బోర్డ్‌లను ఏర్పాటు చేయాలన్నారు. ప్రజారోగ్య సిబబంది, అధికారులు, శానిటేషన్ కార్యదర్శులు తమ పరిధిలో ప్రజలు సింగిల్‌యూజ్ ప్లాస్టిక్ కవర్లను వినియోగించకుండా అవగాహన కల్గించడం, విక్రయించే షాప్స్‌కి అపరాధ రుసుం విధించాలని ఆదేశించారు. ప్రజలు తమ ఆరోగ్య రక్షణకు సింగిల్‌యూజ్ ప్లాస్టిక్ కవర్లను వాడకుండా గుడ్డ లేదా జ్యూట్ సంచులను వినియోగించుకోవాలని కోరారు. సమావేశంలో డిప్యూటీ కమీషనర్, ఇన్‌చార్జి సిఎంఓహెచ్ టి.వెంకటకృష్ణయ్య, ఇన్‌ఛార్జి ఎంహెచ్ఓ సోమశేఖర్, ప్రజారోగ్య అధికారులు, చికెన్, మటన్‌షాప్స్, హోటల్స్, కర్రీ పాయింట్స్ నిర్వాహకులు పాల్గొన్నారు.

పొట్టిశ్రీరాములుకు కూటమి ప్రభుత్వం ఘన నివాళి

మాచర్ల, జులై 17 ప్రభాతవార్త: అమరజీవి పొట్టి శ్రీరాములు పేరిట కూటమి ప్రభుత్వం స్మృతివనం ఏర్పాటు చేసి ఆయనకు ఘన నివాళి అర్పించిందని మాజీ మున్సిపల్ ఛైర్మన్ పోలూరి నరసింహారావు అన్నారు. గురువారం స్థానిక పొట్టిశ్రీరాములు విగ్రహానికి పూలమాలలు వేసి ఘనంగా నివాళులర్పించారు. ఈ సందర్భంగా పోలూరి నరసింహారావు మాట్లాడుతూ రాష్ట్ర అవతరణకు ప్రాణ త్యాగం చేసి అమరజీవి పొట్టి శ్రీరాములును గుర్తుంచుకునేందుకు ఆయన పేరిట స్మృతి వనం ఏర్పాటు చేసి అందఉలో పొట్టి

శ్రీరాములు 58 అడుగుల కాంస్య విగ్రహం ఏర్పాటుకు కూటమి ప్రభుత్వం రంగం సిద్ధం చేసిందన్నారు. పొట్టిశ్రీరాములు ప్రాణ త్యాగాన్ని స్మరించుకునేందుకు కూటమి ప్రభుత్వం పొట్టి శ్రీరాములు పేరిట స్మృతివనం ఏర్పాటుకు స్థలం కేటాయించడం పట్ల ఆర్యవైశ్య సంఘం నాయకులు హర్షం వ్యక్తం చేశారు. ఈ కార్యక్రమంలో సంఘ నాయకులు మేడం సాంబశివరావు, శ్రీవాసవీ అమ్మ వారి దేవాలయ అధ్యక్షులు భవనాశి వెంకటేశ్వర్లు, సంఘం నాయకులు మేడం నాగేశ్వరరావు, ఓరుగంటి చెన్నకేశవరావు, తిరువీధుల నాగేశ్వరరావు, ఓబులశెట్టి మల్లికార్జునరావు, బచ్చు శ్రీనివాసరావు, చీదెళ్ల ఆంజనేయులు, గట్ల కోటిరెడ్డి, ఎన్ఐసీ కె.నాగేశ్వరరావు పాల్గొన్నారు.

విజ్ఞాన్స్‌వర్సిటీకి రూ.58.27లక్షల ప్రాజెక్టు మంజూరు

పొన్నూరు, జులై 17,ప్రభాతవార్త: చేబ్రోలు మండలం, వడ్లమూడి విజ్ఞాన్స్ యూనివర్సిటీలోని స్కూల్ ఆఫ్ బయోటెక్నాలజీ, ఫార్మాస్యూటికల్

సైన్సెస్ విభాగంలోని డిపార్టుమెంట్ ఆఫ్ బయోటెక్నాలజీ విభాగానికి చెందిన అసిస్టెంట్ ప్రొఫెసర్ డాక్టర్ ఎం.ఆర్.చరణ్‌రాజుకు న్యూఢిల్లీలో గల ఏఎన్ఆర్ఎఫ్-పీఎంఈసీఆర్‌జీ(అనుసంధాన్ నేషనల్ రీసెర్చ్ ఫౌండేషన్-ప్రైమ్ మినిస్టర్స్ ఎర్లీ కెరియర్ రీసెర్చ్ గ్రాంట్) నుంచి రూ.58.27లక్షల విలువ గల ప్రాజెక్టు మంజూరైందని వర్సిటీ వైస్ చాన్స్‌లర్ కల్నల్, ప్రొఫెసర్ పి.నాగభూషణ్ గురువారం తెలిపారు. ఈ సందర్భంగా ఏర్పాటు చేసిన కార్యక్రమంలో ఆయన మాట్లాడుతూ స్టడీ ఆఫ్ యాంటీ-లీష్మానియల్ యాక్టివిటీ ఆఫ్ బయోయాక్టివ్ కాంపౌండ్స్ ఐసోలేటెడ్ ఫ్రమ్ సీడ్స్ ఆఫ్ కారికా పపాయ అగెన్స్ ్ల లీష్మానియా డోనోవాని అనే అంశంపై పరిశోధనకు గా

ఆక్వా ఉత్పత్తుల సాగు పెంచడానికి అవసరమైన భూమిని గుర్తించాలి : బాపట్ల జిల్లా కలెక్టర్

బాపట్ల,జులై17,ప్రభాతవార్త: స్థిరమైన ఆక్వాకల్చర్ ను ప్రోత్సహించడానికి, విస్తీర్ణం పెంచడానికి అవసరమైన భుమిని గుర్తించాలని జిల్లా కలెక్టర్ జె. వెంకట మురళి తెలిపారు. గురువారం స్థానిక జిల్లా కలెక్టర్ కార్యాలయంలో ఆయన జిల్లా స్థాయి కమిటీ సమావేశం నిర్వహించారు.ఈ సందర్భంగా ఆయన మాట్లాడుతూ బాపట్ల జిల్లాలో ఆక్వా ఉత్పత్తుల సాగు పెంచడానికి అవసరమైన భూమిని గుర్తించాలని మత్స్యశాఖ అధికారులకు ఆయన

సూచించారు. జిల్లాలో ప్రస్తుతం 17603.80 ఎకరాల విస్తీర్ణంలో ఆక్వా కల్చర్ సాగు జరుగుతుందని మత్య శాఖ అధికారులు కలెక్టర్ కు వివరించారు. జిల్లాలో ప్రస్తుతం ఆక్వా జోన్ కానీ ప్రాంతాల కింద వర్గీకరించబడిన కొన్ని అర్హత కలిగిన ఆక్వా కల్చర్ ప్రాంతాలను పునః సర్వే నిర్వహించడానికి ప్రభుత్వం సూచనలు మార్గదర్శకాలు జారీ చేసిందని,ప్రభుత్వ సూచనల మేరకు జిల్లాలో ఆక్వా కల్చర్ విస్తీర్ణం కు పునః సర్వే నిర్వహించడం జరిగిందని మత్స్య శాఖ అధికారులు కలెక్టర్ కు వివరించారు. మత్స్యశాఖ అధికారులు నిర్వహించిన సర్వే వివరాల పై జిల్లా కలెక్టర్ ఆరా తీశారు. ప్రస్తుతం జిల్లాలో 3067.16 ఎకరాలలో ఆక్వా కల్చర్ విస్తరింప చేయడానికి అనుకూలంగా ఉండని, అదేవిధంగా భవిష్యత్తు తరాలలో ఆక్వాకల్చర్ ను విస్తరింప చేయడానికి 3361.14 ఎకరాల భూమి అణువుగా ఉందని మత్యశాఖ అధికారులు జిల్లా కలెక్టర్ కు వివరించారు. ఆక్వాకల్చర్ విస్తీర్ణతకు అనువైన భూమి విషయమై జిల్లా కలెక్టర్ మత్స్యశాఖ అధికారులను, ఆయా మండల తహసిల్దార్ లను ఆరా తీశారు. ఆక్వాకల్చర్ సాగుకు అనువైన భూమి పూర్తిగా రైతు వారి పట్టా భూమిగా గుర్తించినట్లు జిల్లా కలెక్టర్ వివరించారు. ఆక్వా జోనేషన్ వలన సారవంతమైన వ్యవసాయ భూములను అనధికారికంగా ఆక్వా కల్చర్ గా మార్చడానికి నియంత్రించడం మరియు నిషేధించడం జరుగుతుందని, స్థిరమైన ఆక్వాకల్చర్ ను ప్రోత్సహించడం జరుగుతుందని అధికారులు కలెక్టర్ వివరించారు. లోతట్టు గ్రామాలు, నీరు నిలిచిపోయే అవకాశం ఉన్న ప్రాంతాలు మరియు వ్యవసాయపరంగా ఉత్పాదకత లేని నేలలు వంటి అనుకూలమైన ప్రాంతాల్లో ఆక్వా కల్చర్ చేపట్టడం జరుగుతుందని అధికారులు కలెక్టర్ వివరించారు. ఆక్వా జోన్లో రవాణా సౌకర్యం, విద్యుత్ సరఫరా, అప్రోచ్ రోడ్లు మరియు డ్రైనేజీ సౌకర్యం వంటి మౌలిక సదుపాయాలు అభివృద్ధి చెందుతాయని ఆయనకు వివరించారు. జిల్లాలో ఆక్వాకల్చర్ సాగు విస్తరింప చేస్తే ఉత్పత్తులు అధికమవుతాయని విదేశీ మారకద్రవ్యం పెరుగుతుందని, తద్వారా జిల్లా యొక్క జీడీపీ రేటు పెరుగుతుందని, రైతులకు జీవనోపాధి అవకాశాలు మెరుగుపడతాయన్నారు. ఆక్వా జోన్ విస్తీర్ణతకు సంబంధించి జిల్లా స్థాయి కమిటీ సభ్యులు తయారుచేసిన ప్రతిపాదనలను జిల్లా కలెక్టర్ జె. వెంకట మురళి ఆమోదించారు.

ఈ కార్యక్రమంలో మత్స్యశాఖ సంయుక్త సంచాలకులు శ్రీనివాస్ నాయక్, ఉప సంచాలకులు గాలి దేముడు, చీరాల సహాయ సంచాలకులు కృష్ణ కిషోర్, నిజాంపట్నం సహాయ సంచాలకులు సైదా నాయక్, ఎఫ్డిఓ కిషోర్ రెడ్డి, ఆక్వా రైతులు, సాంకేతికలు వీక్షణ సమావేశం ద్వారా జిల్లా స్థాయి కమిటీ సభ్యులు తదితరులు పాల్గొన్నారు.

అభివృద్ధిని ప్రతి ఇంటికి చేరవేయాలనే సంకల్పమే కూటమి ప్రభుత్వ లక్ష్యం : ఎమ్మెల్యే నరేంద్ర వర్మ

బాపట్ల,జులై17,ప్రభాతవార్త: అభివృద్ధిని ప్రతి ఇంటికి చేరవేయాలనే సంకల్పమే కూటమి ప్రభుత్వ లక్ష్యమని బాపట్ల శాసన సభ్యులు వేగేశన నరేంద్ర వర్మ అన్నారు.గురువారం కూటమి ప్రభుత్వం ఏడాది పాలన పూర్తి

చేసుకున్న నేపథ్యంలో రాష్ట్ర ముఖ్యమంత్రివర్యులు నారా చంద్రబాబు నాయుడు ప్రతిష్టాత్మకంగా ప్రారంభించిన సుపరిపాలనలో తొలి అడుగు కార్యక్రమంలో బాపట్ల పట్టణంలోని 31వ వార్డు నరాలశెట్టివారి పాలెం లో బాపట్ల నియోజకవర్గ ఎమ్మెల్యే వేగేశన నరేంద్ర వర్మ రాజు పాల్గొని ఇంటింటికీ వెళ్లి గత ఏడాది కాలంలో నియోజకవర్గంలో చేపట్టిన అభివృద్ధి,పెట్టుబడులు, సంక్షేమ కార్యక్రమాలను ప్రజలకు వివరిస్తూ, సంక్షేమ పథకాలు అందుతున్నాయా లేదా అని తెలుసుకుని, ప్రజలను ఆప్యాయంగా పలకరిస్తూ, కరపత్రాలను ప్రజలకు అందించారు. ప్రతి కుటుంబాన్ని కలిసి వారి సమస్యలు అడిగి తెలుసుకొని,వాటి పరిష్కారానికి తక్షణమే చర్యలు తీసుకోవాలని నాయకులకు, అధికారులకు సూచించారు. అభివృద్ధిని ప్రతి ఇంటికి చేరవేయాలనే సంకల్పంతో ఈ కార్యక్రమాన్ని కొనసాగిస్తున్నామని ఆయన తెలిపారు. ఈ కార్యక్రమంలో బాపట్ల నియోజకవర్గ పరిశీలకులు బొంతు శివ సాంబి రెడ్డి,రాష్ట్ర కార్యనిర్వాహ కార్యదర్శి తాత జయప్రకాష్ నారాయణ, బాపట్ల పట్టణ అధ్యక్షుడు గొలపల శ్రీనివాసరావు,వార్డు ప్రెసిడెంట్ అనీఫ్, మాజీ కౌన్సిలర్ యక్కలదీవి నాగరాజు,యూనిట్ ఇన్ ఛార్జ్ బూర్లె రామ సుబ్బారావు , బూత్ ఇన్ ఛార్జ్, వార్డు కమిటీ నాయకులు,తెలుగుదేశం పార్టీ నాయకులు కార్యకర్తలు పాల్గొన్నారు.

పేట ప్రభుత్వ ఆసుపత్రి నూతనంగా ప్రారంభించింది నేను మంత్రిగా ఉన్నప్పుడే

-కార్యకర్తల సమావేశంలో మాజీమంత్రి, సమన్వయకర్త విడదల రజిని

చిలకలూరిపేట,జులై17,ప్రభాతవార్త: చిలకలూరిపేట ప్రభుత్వ ఆసుపత్రి నూతనంగా నిర్మించి ప్రారంభించింది నేను ఆరోగ్యశాఖా మంత్రిగా ఉన్నప్పుడే అని మాజీమంత్రి, చిలకలూరిపేట నియోజకవర్గ వైసిపి సమన్వయకర్త విడదల రజిని తెలిపారు. గురువారం తన నివాసంలో ఏర్పాటుచేసిన బాబు ష్యూరిటీ-మోసం గ్యారంటీ అనే కార్యక్రమాన్ని నియోజకవర్గస్థాయి కార్యకర్తల సమావేశంలో ఆమె ప్రారంభించారు. ఈ సందర్భంగా ఆమె మాట్లాడుతూ సూపర్‌సిక్స్ అనే వాగ్దానాలు ఇచ్చి చంద్రబాబు ప్రజలను మోసం చేశారని అన్నారు. ప్రతి విద్యార్థికి తల్లికి వందనం అని కొంతమందికే ఇచ్చి తల్లులను మోసం చేశారని అన్నారు. ఇప్పుడున్న ఎమ్మెల్యే అన్ని నేనే చేశానని ప్రజలను మభ్యపెడుతూ పాలన కొనసాగిస్తున్నారని, రాష్ట్రంలో సుపరిపాలన కాదు నడుస్తున్నది రెడ్‌బుక్ పాలన అని రజిని స్పష్టం చేశారు. ఇటీవల ఎన్‌డిఎ కూటమి ప్రభుత్వంలోని కొంతమంది కూటమి నాయకులే అక్రమంగా గ్రావెల్ రవాణా చేస్తున్నారని ఆమె వివరించారు. జగనన్న హయంలో చెప్పిన, మేనిఫెస్టోలో పెట్టిన అన్నింటిని తూచా తప్పకుండా జగన్మోహన్‌రెడ్డి అమలు చేశారని అన్నారు. జగనన్న హయంలో ఎప్పుడైనా పొగాకు రైతులు రోడ్లెక్కారా అని ప్రశ్నించారు. ఏ వ్యవస్థ అయినా దెబ్బతిన్నట్లు ప్రజలు అసహనం వ్యక్తం చేయలేదని ఆమె వివరించారు.

నియోజకవర్గంలో పేకాట, మైనింగ్, రేషన్ మాఫియాలన్ని విచ్చల విడిగా జరుగుతున్నాయని రజిని ఆరోపించారు. రేపు రాబోయేది వైసిపి ప్రభుత్వమని, కార్యకర్తల ప్రభుత్వం అని రజిని స్పష్టం చేశారు. ఈ సమావేశంలో పల్నాడు జిల్లాకు చెందిన వైసిపి నాయకులు మోదుగుల వేణుగోపాల్‌రెడ్డి, బొల్లా బ్రహ్మనాయుడు, పి గౌతంరెడ్డి, గోపిరెడ్డి శ్రీనివాసరెడ్డి, గజ్జెల భార్గవ్‌రెడ్డి, నాగార్జున యాదవ్, పట్టణ పార్టీ అధ్యక్షుడు షేక్ దరియావలి, నియోజకవర్గ పార్టీ నాయకులు దేవినేని శంకరరావు, పలేటి వెంకటేశ్వరరావు, సింగారెడ్డి కోటిరెడ్డి, ఉడతా వెంకటేశ్వర్లు, తాళ్ల అంజిరెడ్డి, పాల్గొన్నారు.

మైనంపాడు గ్రామానికి చెందిన షేక్ సైదా భౌతికకాయానికి నివాళులు అర్పించిన మర్రి రాజశేఖర్

నాదెండ్ల,జులై17,ప్రభాతవార్త: మండలంలోని కనపర్రు పంచాయితీ శివారు మైనంపాడు గ్రామానికి చెందిన షేక్ సైదా (బరంపురం సైదా) గురువారం వేకువ జామున మరణించారు. విషయం తెలుసుకున్న శాసన మండలి సభ్యులు మైనంపాడు గ్రామానికి వెళ్లి షేక్ సైదా భౌతికకాయాన్ని సందర్శించి పూల మాలవేసి నివాళులు అర్పించారు. వారి కుమారుడు జానీభాషా, కుటుంబ సభ్యులను పరామర్శించి తన ప్రగాఢ సానుభూతిని తెలియచేశారు. రాజశేఖర్‌తో పాటు కనపర్రు గ్రామ సర్పంచ్ పెరుమాళ్ల వెంకటేశ్వర్లు, మాలె నరసయ్య, జయప్రకాష్, పచ్చ కోటేశ్వరరావు, మాలె వెంకటస్వామి, ప్రతాప్ తదితరులు పాల్గొని నివాళులు అర్పించారు.

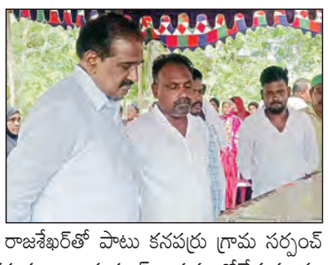

గొరిజవోలు గ్రామంలో పల్లెనిద్ర గ్రామంలో పాల్గొన్న నాదెండ్ల ఎస్ఐ

నాదెండ్ల,జులై17,ప్రభాతవార్త: మండలంలోని నాదెండ్ల గ్రామంలో బుధవారం రాత్రి నాదెండ్ల ఎస్ఐ జి పుల్లారావు పల్లెనిద్ర కార్యక్రమాన్ని నిర్వహించారు. ఈ సందర్భంగా గ్రామస్తులతో ఏర్పాటుచేసిన సమావేశంలో ఆయన గ్రామంలోని సమస్యలను అడిగి తెలుసుకున్నారు. ముఖ్యంగా ప్రస్తుత

సమాజంలో పెరిగిపోతున్న సైబర్ నేరాల గురించి ప్రజలకు అవగాహన కల్పించారు. ఆన్‌లైన్ మోసాలపట్ల అప్రమత్తంగా ఉండాలని, గుర్తు తెలియని లింక్‌లు క్లిక్ చేయవద్దని, ఓటిపి నెంబర్లు ఎవరికి చెప్పవద్దని సూచించారు. సైబర్ నేరాలకు గురైతే వెంటనే పోలీసులకు పిర్యాదు చేయాలని కోరారు. యువతలో పెరిగిపోతున్న మత్తుపదార్థాల వినియోగంపై ఎస్ఐ పుల్లారావు తీవ్ర ఆందోళన వ్యక్తం చేశారు. మత్తుపదార్థాల వల్ల కలిగే అనర్థాలను వివరించి వాటికి దూరంగా ఉండాలని యువతకు పిలుపునిచ్చారు. గ్రామాలలో మత్తుపదార్థాల విక్రమాలు జరిగితే వెంటనే పోలీసులకు సమాచారం ఇవ్వాలని కోరారు. ఇటువంటి సమాచారం ఇచ్చిన వారి వివరాలు గోప్యంగా ఉంచుతామని హామీ ఇచ్చారు. విద్యార్థుల నడవడికపై తల్లిదండ్రులకు, గ్రామస్తులకు పలు సూచనలు చేశారు. విద్యార్థులు చెడు వ్యసనాలకు బానిస కాకుండా మంచి మార్గంలో నడిచేలా చూడాలని కోరారు. వారికి సరైన విద్యను అందించి, ఉన్నత విలువలను నేర్పించడం ద్వారా భాధ్యతాయుతమైన పౌరులుగా తీర్చి దిద్దాలని సూచించారు. విద్యార్థుల తమ లక్ష్యాలపై దృష్టి సారించి బాగా చదువుకోవాలని ఎస్ఐ పుల్లారావు ఆకాంక్షించారు. ఈ కార్యక్రమంలో గ్రామ పెద్దలు, యువకులు, మహిళలు పెద్దసంఖ్యలో పాల్గొన్నారు.

తాడేపల్లి ట్రాఫిక్ సిఐగా నరేష్

తాడేపల్లి,జూలై 17,ప్రభాతవార్త : గతంలో తాడేపల్లి లా అండ్ అర్డర్ ఎస్సై,సిఐగా బాధ్యతలు నిర్వహించిన నరేష్‌కు క్రిమినల్స్‌ను కంట్రోల్ చేసిన అధికారిగా మంచి గుర్తింపు ఉంది.

పెరిగిన బండ్లమ్మ ఆలయ హుండీ ఆదాయం

పిట్టలవానిపాలెం,జులై17,ప్రభాతవార్త: పిట్టలవానిపాలెం మండలం చందోలు గ్రామంలో గల శ్రీ బగళాముఖీ అమ్మవారి ఆలయంలో గల 5 హుండీలను గురువారం దేవాదాయ శాఖ, రెవెన్యూ, పోలీస్ అధికారులు, ఆలయ పూజారులుభక్త బృందముల సమక్షంలో ఉదయం 11 గంటలకు లెక్కింపు ప్రారంభం చేయగా 5 హుండీలలో కలిపి మొత్తం 6,09,886

రూపాయల ఆదాయం లభించినట్లుగా ఆలయ ఈవో జి నరసింహామూర్తి తెలియజేశారు. ఈ కార్యక్రమానికి దేవాదాయ శాఖ నుండి బాపట్ల డివిజన్ ఇన్స్పెక్టర్ సి ఎం గోపి,చందోలు పోలీస్ స్టేషన్ ఎస్ఐ ఎం వి శివకుమార్, హెడ్ కానిస్టేబుల్ శివశంకరరావు, శ్రీనివాసరావులు, హెచ్‌డిఎఫ్‌సి బ్యాంకు పొన్నూరు మేనేజర్ నాగరాజు ఆధ్వర్యంలో వారి సిబ్బంది మరియు రేపల్లె చందోలు భవనం వారి పాలెం గ్రామాల నుండి వచ్చిన భక్తులు ఈ లెక్కింపు కార్యక్రమంలో పాల్గొన్నారని ఆలయ కార్యనిర్వహణాధికారి జి నరసింహమూర్తి ఒక ప్రకటనలో తెలియపరిచారు

నూరేళ్ళ జీవితాన్ని అర్ధాంతరంగా ముగిస్తున్న భార్య బాధితుల భర్తలు

తాడేపల్లి,జూలై 17,ప్రభాతవార్త : వివాహమై సంవత్సరం గడవకముందే నా మరణానికి భార్యే కారణమంటూ ఆత్మహత్య చేసుకున్న యువకుడు.మండల పరిధిలోని నులకపేట కు చెందిన బ్రహ్మయ్య మంగళగిరికే చెందిన మోహన్ కౌసల్యకి గత సంవత్సరం ఆగస్టు 18న వివాహం కాగా మనం వేరే కాపురం ఉందామని భర్త మీద ఒత్తిడి తేవడంతో ఉండవల్లి సాయిబాబు గుడి సమీపంలో ఇల్లు అద్దెకు తీసుకొని కాపురం పెట్టిన బ్రహ్మయ్య ఆషాడ మాసం కావడంతో పుట్టింటికి వెళ్ళిన మోహన కౌసల్య...బుధవారం ఉదయం ఉండవల్లి గ్రామంలో తన నివాసంలో సెల్ ఫోన్ వీడియో తీసుకుంటూ నా మృతికి నా భార్యే కారణం అని ఆత్మహత్య చేసుకున్న బ్రహ్మయ్య,నా కొడుకు మృతికి కోడలే కారణమని పోలీసుల్ని ఆశ్రయించిన బ్రహ్మయ్య తల్లి.మృతదేహాన్ని స్వాధీనం చేసుకొని ఆస్పత్రి మార్చురీకి తరలించి కేసు నమోదుచేసి దర్యాప్తు చేస్తున్న తాడేపల్లి పోలీసులు.

పేదలు ఇళ్ళ స్థలాలు,రేషన్ కార్డులకు దరఖాస్తు చేసుకోవాలి : జీవీ

వినుకొండ,జులై17,ప్రభాతవార్త: అర్హులైన ప్రతి ఒక్కరికీ కూటమి ప్రభుత్వం సంక్షేమ పథకాలు అందిస్తుందని,ఇళ్ళ స్థలాలు, రేషన్ కార్డులు లేనివారు గ్రామ, వార్డు సచివాలయాల నందు దరఖాస్తులు చేసుకోవాలని చీఫ్‌విప్, ఎమ్మెల్యే జీ.వీ ఆంజనేయులు తెలిపారు. గురువారం విలేకరులతో ఆయన మాట్లాడుతూ గత వైకాపా ప్రభుత్వంలో పేదలకు ఇంటి స్థలాలు ఇస్తామని మోసం చేశారని విమర్శించారు. ప్రస్తుత కూటమి ప్రభుత్వం ఇచ్చిన హామీల్లో భాగంగా సీఎం చంద్రబాబునాయుడు పట్టణ ప్రాంతంలో పేదలకు 2 సెంట్లు, గ్రామీణ ప్రాంతంలో 3 సెంట్లు స్థలాలు ఇచ్చేందుకు

నిర్ణయించారని చెప్పారు. అర్హులైన వారందరికీ విడతల వారిగా పంపిణీ చేయడం జరుగుతుందని పేర్కొన్నారు. అలాగే కొత్త రేషన్‌కార్డులు, పింఛన్లకు కూడా అర్హులు దరఖాస్తులు చేసుకోవాలని పరిశీలించి మంజూరు చేయడం జరుగుతుందని చెప్పారు.

పిడుగురాళ్ల పట్టణంలో సుపరిపాలనలో తొలి అడుగు

పిడుగురాళ్ల, జూలై 17 ప్రభాతవార్త: పిడుగురాళ్ల పట్టణంలోని 11, 12 వార్డుల్లో గురువారం నిర్వహించిన సుపరిపాలనలో తొలి అడుగు కార్యక్రమంలో ఎమ్మెల్యే యరపతినేని శ్రీనివాసరావు పాల్గొన్నా రు. ఇంటింటికి వెళ్లి ప్రభుత్వం చేసిన అభివృద్ధి, సంక్షేమ పథకాలను వివరించారు. రానున్న రోజుల్లో నియోజకవర్గం మరింతగా అభివృద్ధి చెందుతుందన్నారు. ఈ కార్యక్రమంలో కూటమి నేతలు పాల్గొన్నారు.

బోరు ఏర్పాటు

గురజాల, జూలై 17 ప్రభాతవార్తః పట్టణంలోని 18వ వార్డులో తాగునీటి సమస్య అధికంగా ఉండడంతో గురజాల శాసనసభ్యుడు యరపతినేని శ్రీనివాసరావు దృష్టికి తీసుకెళ్లారు. స్పందించిన ఆయన గురువారం బోరు ఏర్పాటు చేయించారు. ఈ కార్యక్రమంలో నేలవల్లి బొల్లయ్య, శరమాల

హనుమంతురావు, జక్కా దుర్గారావు, సొలస కిషోర్, గొబ్బూరి నాగేంద్రబాబు తదితరులు పాల్గొన్నారు.

మత్తు పదార్థాల జోలికి యువత వెళ్ళవద్దు : తాడేపల్లి సీఐ

తాడేపల్లి,జూలై 17,ప్రభాతవార్త : గంజాయి,మాదక ద్రవ్యాలు సేవించడం వలన కలిగే దుష్పలితాలపై గుంటూరు జిల్లా ఎస్పీ సతీష్‌కుమార్ ఆదేశాల మేరకు,డిఎస్పీ మురళీకృష్ణ సూచనల నేపథ్యంలో సిఐ రవీంద్రబాబు సహకారంతో తాడేపల్లి పరిధిలోని కేయి పాలిటెక్నిక్ కళాశాల్లో

విద్యార్థిని,విద్యార్థులకు అవగాహన కల్పించారు.కళాశాలను తనిఖీ చేశారు.ఈ సందర్భంగా ఎస్సై ఖాజావలి మాట్లాడుతూ,ఉన్నతాధికారుల ఆదేశాల మేరకు కళాశాల్లో విద్యార్థులకు అవగాహన కార్యక్రమాలు నిర్వహిస్తున్నట్లు చెప్పారు.గంజాయి సేవించినా,సరఫరా చేసిన కఠిన చర్యలు తీసుకుంటామని ఆయన హెచ్చరించారు.గంజాయి వినియోగిస్తూ పట్టుబడిన వారికి ప్రభుత్వ పథకాలు రద్దు చేయడం జరిగిందని గుర్తు చేశారు.ఈ కేసులో తరచూ పట్టుబడితే పిడి యాక్ట్‌తో పాటు నగర బహిష్కరణ తప్పదని తెలిపారు.కళాశాల వద్ద అకతాయిలు వేధింపులకు పాల్పడుతుంటే తమకు వెంటనే సమాచారం అందించాలని సూచించారు.కళాశాల ప్రాంగణంలో,సమీపంలో సీసీ కెమెరాలను విధిగా ఏర్పాటు చేసుకోవాలని తెలిపారు.అనుమానిత వ్యక్తులు సంచరించినా,అల్లర్లకు పాల్పడినా అటువంటి వారిపై చట్టప్రకారం చర్యలు తీసుకుంటామని ఎస్సై ఖాజావలి స్పష్టం చేశారు.

14వ వార్డులో బాబు షూరిటీ.. మోసం గ్యారంటీ

తాడేపల్లి,జూలై 17,ప్రభాతవార్త : స్థానిక 14వ వార్డులో బాబు ష్యూరిటీ మోసం గ్యారంటి కార్యక్రమానికి ముఖ్యఅతిథులుగా మంగళగిరి నియోజకవర్గ వైసీపీ ఇన్‌చార్జీ దొంతిరెడ్డి వేమారెడ్డి,తాడేపల్లి పట్టణ నష్టం కలుగుతుందనే అంశంపై వివరించారు.కార్యక్రమంలో వైసీపీ నాయకులు గుంటూరు జిల్లా ప్రధాన కార్యదర్శి ఈదులమూడి దేవిడ్‌రాజు, తాడేపల్లి మాజీ మున్సిపల్ వైస్ చైర్మన్ దొంతిరెడ్డి రామకృష్ణారెడ్డి, తాడేపల్లి

వైసీపీ అధ్యక్షులు బుర్రముక్కు వేణు గోపాలస్వామిరెడ్డి పాల్గొన్నారు.ఈ సందర్భంగా ఇన్‌చార్జీ వేమారెడ్డి మాట్లాడుతూ కూటమి ప్రభుత్వం సూపర్ సిక్స్ అనే దొంగ హామీలు ఇచ్చి సంవత్సరం పూర్తయింది.ఈ దొంగ హామీల గురించి మాట్లాడితే తప్పుడు కేసులు ఎలా పెడుతున్నారు కక్ష సాధింపు రాజకీయాలు ఎలా చేస్తున్నారు.ఈ దొంగ హామీల వలన ప్రతి కుటుంబానికి ఏడాదికి ఎంత పట్టణ ఉపాధ్యక్షులు వేల్పుల ఎలీషా,తాడేపల్లి పట్టణ ఉపాధ్యక్షులు జీలగ గాలయ్య,తాడేపల్లి పట్టణ ప్రధాన కార్యదర్శి చిట్టిమళ్ళ స్నేహ సంధ్య,తాడేపల్లి పట్టణ కార్యదర్శి రోడ్డా ఎలీషా (మాజీ వార్డు మెంబర్),ఎస్టీ నాయకులు దుర్గారావు, తాడేపల్లి పట్టణ మహిళా విభాగ అధ్యక్షురాలు దర్శి విజయశ్రీ,మరియు అనుబంధ విభాగాల రాష్ట్ర నాయకులు,జిల్లా నాయకులు పాల్గొన్నారు.

ప్రణాళికాబద్ధంగా డివిజన్ల అభివృద్ధి : ఎమ్మెల్యే గళ్ళా మాధవి

గుంటూరు క్రైమ్,జూలై 17,ప్రభాతవార్త : స్థానిక పశ్చిమ నియోజకవర్గంలో ప్రతి డివిజన్ ను ప్రణాళికాబద్ధంగా అభివృద్ధి చేస్తున్నామని ఎమ్మెల్యే గళ్ళా మాధవి తెలిపారు.గురువారం 28వ వ డివిజన్ నల్లకుంట 12వ లైన్ నుండి సుపరిపాలనలో తొలి అడుగు కార్యక్రమాన్ని ఎమ్మెల్యే మాధవి నిర్వహించారు.ఈ సందర్భంగా డివిజన్ అధ్యక్షులు ఏపి యాదవ్ డివిజన్ నేతలతో కలసి ఎమ్మెల్యేకి ఘన స్వాగతం పలికారు.అనంతరం డివిజన్‌లోని ప్రజలను కలసి,ఎన్డీఏ కూటమి ప్రభుత్వం అమలుచేస్తున్న సంక్షేమ పథకాలు గురించి అభిప్రాయాలు తెలుసుకొని ప్రజా సమస్యలు ఏమైనా ఉన్నాయా అని ఆరాతీశారు.తర్వాత మీడియాతో మాట్లాడుతూ...2024ఎన్నికల ముందు వరకు 28వ డివజన్‌లో సమస్యలు తిష్టవేసి ఉన్నాయని,వీటన్నిటి గురించి,అధికారులతో సమీక్షా సమావేశాలు ఏర్పాటు చేసి,కోట్లాది రూపాయలతో అభివృద్ధి కార్య క్రమాలు ప్రారంభించామన్నారు.రూ.2.50కోట్లతో సీతమ్మకాలనీ,సంతోష్‌నగర్,వెంకటరమణ కాలనీ,హౌసింగ్ బోర్డు మెయిన్ రోడ్డు నిర్మించామని,ఎన్జీవో కాలనీ జీరో లైన్ నుండి 7వ లైన్ వరకు రోడ్లు అద్వాన్నంగా ఉండేవి.వాటిని నిరి ్మంచామని,8కల్వర్టు నిర్మించామని,శానిటేషన్ అద్వాన్నంగా ఉండేవి, అవి మెరుగయ్యేలా చర్యలు తీసుకున్నామన్నారు.కార్యక్రమంలో ఏపిటిఎస్ చైర్మన్ మన్నవ మోహనకృష్ణ,వడ్డెర కార్పొరేషన్ చైర్మన్ మల్లె ఈశ్వర్,పరిశీలకులు సింహాద్రి కనకాచారి,మదమంచి శ్రీనివాస్,నల్లూరి శ్రీను,చల్లా నాంచారయ్య,మేడిశెట్టి వంశీకృష్ణ,చిట్లా ఆదినారాయణ,రెబ్బా రోషయ్య,కప్పల రామకృష్ణ,దొంతా ప్రశాంత్,రఘుమాస్టర్,ప్రసాద్,రాజారావు,మస్తాన్‌వలి,పవన్,యాసిన్,భాను,మదమంచి శ్రీను,చలమయ్య,సాంబశివరావు,సాంబగిరిరావు తదితరులు పాల్గొన్నారు.

సంక్షేమానికి చిరునామా కూటమి ప్రభుత్వం : ఎమ్మెల్సీ ఆలపాటి

తెనాలి, జులై 17 (ప్రభాతవార్త) : సంక్షేమానికి చిరునామా కూటమి ప్రభుత్వమని ఎమ్మెల్సీ ఆలపాటి రాజేంద్రప్రసాద్ పేర్కొన్నారు.

రాష్ట్ర ప్రభుత్వ ఆదేశాల మేరకు సుపరిపాలనలో తొలి అడుగు కార్యక్రమంలో భాగంగా పట్టణం లోని 38, 39వార్డుల్లో ఇంటిం టికి తిరిగి కూటమిప్రభుత్వం అందిస్తున్న సంక్షేమ కార్యక్ర మాలు, అర్హులైన లబ్ధిదారులతో పథకాలు అమలు గురించి అడిగి తెలుసుకున్నారు. తల్లికివందనం, అన్నదాత సుఖీభవ, పెన్షన్ల పంపిణీ, ఫ్రీజు రీయంబర్స్ మెంట్ పథకాలపై ఆరాతీశారు. అలాగే ఆగస్టు నెల నుండి మహిళలకు ఉచి బస్సు పథకం ప్రవేశపెట్ట నున్నట్లు, సంక్షేమ పథకాలు అమలులో ప్రభుత్వం వెనక్కి తగ్గేది లేదన్నారు. ఈ సందర్భం గా పలువురు మహిళలు తమ సమస్యలను ఏకరువు పెట్టారు. ఈ కార్యక్రమంలో పట్టణ తేదేపా అధ్యక్షులు తాడిబోయిన హరి ప్రసాద్, వార్డు ఇన్‌చార్జి సుధా మాధవి, పలువురు సీనియర్ నాయకులు, తెలుగు మహిళలు పాల్గొన్నారు.

కృష్ణమ్మ, గంగామ్మకు సారె సమర్పణ

సత్తెనపల్లి, జూలై 17 ప్రభాతవార్త : కృష్ణమ్మ, గంగామ్మకు సారె సమర్పణ కార్యక్రమాన్ని గురువారం నిర్వహించారు. తెలుగుదేశంపార్టీ సాంస్కృతిక విభాగం అధ్యక్షులు కోండ్రు హనుమంతరావు కార్యక్రమంలో పాల్గొని మాట్లాడారు. సకాలంలో వర్షాలు కురిసి పాడి

పంటలతో రైతులు, ప్రజలు సంతోషాలతో ఉండాలని ఈ కార్యక్రమాన్ని నిర్వహించడం జరిగిందన్నారు. కృష్ణమ్మకు, గంగమ్మకు సారె సమర్పించడం ఆనవాయితీగా వస్తుందన్నారు. శాంతి ఆశ్రమం ట్రస్ట్ నిర్వాహకులు హిమాలయ గురుదేవుల ఆశీస్సులతో ఈ కార్యక్రమం జరిగిందన్నారు. కార్యక్రమంలో కనుమూరి రామారావు, జి.శ్రీనివాసరావు, రాఘవ, పొన్నెగంటి వెంకటేశ్వరరావు తదితరులు పాల్గొన్నారు.

ఏఎన్‌యు ఐసెట్‌కు 100మంది హాజరు

ఆచార్య నాగార్జున విశ్వవిద్యాలయం,జులై17, ప్రభాతవార్త: వర్సిటీ నిర్వహించిన ఐసెట్ అర్హత పరీక్షకు 100మంది అభ్యర్థులు హాజరయ్యారని అడ్మిషన్ల తాత్కాలిక డైరెక్టర్ ఆచార్య పి.బ్రహ్మాజీరావు తెలిపారు. మొత్తం 119మంది అభ్యర్థులు దరఖాస్తు చేసుకోగా వారిలో 100మంది హాజరయ్యారని పేర్కొన్నారు. కాగా వీరిలో అర్హత

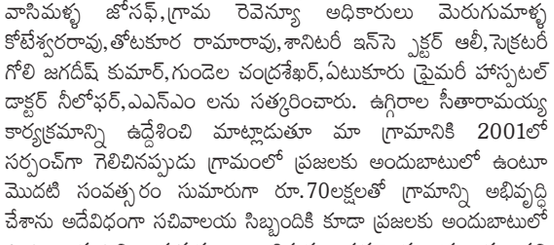

సాధించిన అభ్యర్థులకు సెల్ఫ్ సపోర్టింగ్ కేటగిరిలో యంబిఏ (జనరల్), యంబిఏ (హాస్పటల్ అడ్మినిస్ట్రేషన్), యంబిఏ (హెచ్ఆర్‌యం) విబాగాల్లో ప్రవేశాలు కల్పిస్తామని వివరించారు. ఈ పరీక్షా ఫలితాలను ఈనెల 149వ తేదీన విడుదల చేస్తామని పేర్కొన్నారు. అర్హత సాధించిన అభ్యర్థులు 21వ తేదీన అడ్మిషన్లకు హాజరుకావల్సి ఉంటుందని సూచించారు.

23న ఇంజనీరింగ్ అర్హత పరీక్ష

వర్సిటీ ఇంజనీరింగ్ అండ్ టెక్నాలజీ కళాశాలలో సెల్ఫ్ సపోర్టింగ్ కేటగిరిలో సీట్ల భర్తీకి ఈనెల 23న ఏఎన్‌యు ఇంజనీరింగ్ సెట్ నిర్వహిస్తున్నట్లు బ్రహ్మాజీ రావు తెలిపారు. ఈ పరీక్షలో అర్హత సాధించిన వారికి ఇక్కడి ఇంజనీరింగ్ కళాశాలలో డ్యూయల్ డిగ్రీ విధానంలో బీ.టెక్‌లో కంప్యూటర్ సైన్స్, ఏఐ అండ్ యంఎల్, డాటా సైన్స్ కోర్సులో అడ్మిషన్లు ఇస్తామని చెప్పారు. ఇంజనీరింగ్ సెట్‌కు 200 దరకాస్తులు వచ్చాయని పేర్కొన్నారు. సెల్ఫ్ సపోర్టింగ్ కేటగిరిలో అడ్మిషన్లు పొందిన విద్యార్థులక

18-7Pg5.qxd:18-7Pg5.qxd 01/01/01 7:28 AM Page 1

ఆర్సీబీ అతివల్లే 'చిన్నస్వామి' తొక్కిసలాట

కర్ణాటక హైకోర్టుకు సర్కారు నివేదిక

బెంగళూరు, జూలై 17: బెంగళూరులోని చిన్నస్వామి స్టేడియంలో జరిగిన విజయోత్సవ సభకు పోలీసుల అనుమతి తీసుకోకుండానే ప్రజలను ఆర్సీబీ ఆహ్వానించినట్లు కర్ణాటక ప్రభుత్వం తెలిపింది. జూన్ 4న జరిగిన తొక్కిసలాట ఘటనపై హైకోర్టుకు కర్ణాటక ప్రభుత్వం నివేదిక సమర్పించింది. 2009 నాటి నగర ఉత్తర్వుల ప్రకారం, పబ్లిక్ ఈవెంట్స్‌కు ముందుగా పోలీసులు నుంచి అధికారిక అనుమతి తీసుకోవాల్సి ఉంటుంది. అయితే ఆర్సీబీ కేవలం పోలీసులకు సమాచారం మాత్రమే ఇచ్చింది. అనుమతి కోరలేదు. అందుకే పోలీసులు అనుమతి నిరాకరించారు. అయితే పోలీసులను సంప్రదించకుండానే ఆర్సీబీ తన అధికారిక ఎక్స్ ఖాతాలో విక్టరీ పరేడ్ గురించి పలుమార్లు పోస్టు పెట్టింది. జూన్ 4న ఉదయం 7:01 గంటలకు తమ అధికారిక సోషల్ మీడియా ఖాతాల్లో ఇన్‌స్టాగ్రామ్, ఫేస్‌బుక్, ఎక్స్‌లో పోస్ట్ చేసింది. ఆ తర్వాత ఉదయం 8 గంటలకు మళ్లీ ఇదే విషయాన్ని స్పష్టం చేసింది. అదేరోజు 8:55 గంటలకు, విరాట్ కోహ్లీ వీడియో సందేశం ద్వారా బెంగళూరు వాసులను వేడుకలకు ఆహ్వానించారు. 3:14 గంటలకు చివరి పోస్టులో విజయోత్సవ ర్యాలీ విధానసౌధ నుంచి చిన్నస్వామి స్టేడియం దాకా సాగుతుందని పేర్కొన్నారు. ఇందులోనే ఆర్సీబీలో ఉచిత పాస్‌లు లిమిటెడ్ ఎంట్రీలో అందుబాటులో ఉంటాయని పేర్కొంది.

అంతకు ముందు పోస్టులు ఆధారంగా చూస్తే ఈవెంట్‌కు అందరికీ ఉచితం విషయం అర్థమవుతోందని హైకోర్టుకు సమర్పించిన నివేదికలో కర్ణాటక సర్కార్ వెల్లడించింది. ఆర్సీబీ చేసిన ఆ పోస్టులకు విపతరీతమైన స్పందన లభించిందని నివేదికలో పేర్కొంది. మొదటి పోస్టుకు 16 లక్షలు, రెండవ పోస్టుకు 4.26లక్షలు, మూడవ పోస్టుకు 7.6 లక్షలు, నాలుగోవ పోస్టుకు 17 లక్షల వ్యూస్ వచ్చాయి. అంచనాలకు మించి భారీ సంఖ్యలో ప్రజలు వచ్చారు. జూన్ 4న మధ్యాహ్నం 3:14 గంటలకు రద్దీ ఎక్కువగా ఉంది. అదే సమయంలో నిర్వాహకులు అకస్మాత్తుగా పాసులు అవసరమని ప్రకటించారు. దీంతో అప్పటికే అక్కడికి చేరుకున్నవారు గందరగోళానికి గురయ్యారు. ఈ నేపథ్యంలో వేడుక నిర్వాహకులు గేట్లుతెరిచే క్రమంలో తొక్కిసలాట జరిగింది. ఆర్సీబీ, ఈవెంట్ నిర్వహణ సంస్థ డీఎన్ఏ, కర్ణాటక క్రికెట్ ఆసోషియేషన్ మధ్య సరైన సమన్వయం లేకపోవడమే ప్రధాన కారణం అని నివేదికలో పేర్కొంది. ఈ ఘటన తర్వాత కర్ణాటక ప్రభుత్వం జూన్ 5న ఉన్నతాధికారులను సస్పెండ్ చేసింది. దీనిపై దర్యాప్తు చేసేందుకు రిటైర్డ్ హైకోర్టు న్యాయమూర్తి నేతృత్వంలో ఏకసభ్య కమిటీని ఏర్పాటు చేసింది. తొక్కిసలాటలో 11 మంది మృతి చెందారు.

బిజెపి పక్షపాతి ఎన్నికల సంఘం: -రాహుల్ గాంధీ

న్యూఢిల్లీ,జూలై 17: కేంద్ర ఎన్నికల సంఘంపై తీవ్ర స్థాయిలో విరుచుకుపడ్డారు కాంగ్రెస్ అగ్రనేత రాహుల్ గాంధీ. ఎన్నికల సంఘం బిజెపికి పక్షపాతంగా వ్యవహరిస్తుందని దుయ్యబట్టారు. బీహార్‌లో ఓటర్ జాబితా ప్రత్యేక సమగ్ర సవరణ పేరిట ఓట్లను తొలగిస్తున్నట్లు ఆరోపించారు. ఈ క్రమంలోనే ఎన్నికల సంఘం స్వతంత్రతపై ఆయన అనుమానం వ్యక్తం చేశారు. ఇసి ఎలక్షన్ కమిషన్‌లా కాకుండా పూర్తిగా బిజెపి ఎలక్షన్ చోరీబ్రాంచ్‌గా మారిపోయిందని విమర్శించారు. అజిత్ అంజుమ్ అనే యూట్యూబర్ బీహార్ ఓటర్ జాబితాపై నిర్వహిస్తున్న సిరీస్‌ను పోస్ట్‌చేశారు. ఓటర్లకు సంబంధించిన వివరాలు తెలుసుకోకుండానే సంతకం చేసి జాబితా నుంచి తొలగిస్తున్న అధికారుల దృశ్యాలను అందులో షేర్ చేశారు. కాగా కేవలం 6.85శాతం ఓటర్లు మాత్రమే ఎన్యూమరేషన్ పత్రాలను నింపేవారు మిగిలి ఉన్నారని ఎన్నికల సంఘం వెల్లడించింది. ఎస్ఐఆర్ ప్రక్రియ పూర్తి చేసి, ఎన్యూమరేషన్ పత్రాలను ఎన్నికల సంఘానికి సమర్పించేందుకు ఇంకా 9 రోజుల సమయం ఉందని చెప్పింది. బీహార్‌లోని మొత్తం 7.89 కోట్ల మంది ఓటర్లలో 6.99 కోట్లకు పైగా ఓటర్లు పత్రాలను సమర్పించినట్లు వెల్లడించింది. ఓటర్ల జాబితా ప్రత్యేక సవరణ ప్రక్రియ 9 రోజుల్లో ముగియనున్న నేపథ్యంలో ఈ ప్రకటన విడుదలచేసింది. ఇప్పటి వరకు 88.65 శాతం ఓటర్ల వివరాలను సేకరించినట్లు చెప్పింది. వీరితోపాటు మొత్తం ఓటర్లలో 1.59 శాతం మంది ఓటర్లు మృతిచెందగా, 2.2 శాతం మంది రాష్ట్రం నుంచి శాశ్వతంగా వెళ్లిపోయినట్లుగాగుర్తించింది. మరో 0.73 శాతం మందికి ఒకటి కంటే ఎక్కువ ఓట్లు ఉన్నట్లు ఇసి తెలిపింది.ముసాయిదా ఓటర్ జాబితాను 2025 ఆగస్టు 1న ప్రకటిస్తామని వెల్లడించింది. ఈ ప్రక్రియలో పాల్గొన్న ఓటర్లకు ప్రధాన ఎన్నికల కమిషనర్ జ్ఞానేశ్ కుమార్ ధన్యావాదాలు తెలిపారు.

భారత్ దౌత్యంవల్లనే నిమిష మరణశిక్ష వాయిదా

న్యూఢిల్లీ,జూలై 17: కేరళకు చెందిన నర్సు నిమిష ప్రియకు జులై 16న యెమన్‌లో విధించాల్సిన మరణశిక్ష వాయిదా పడిందని భారత విదేశాంగ శాఖ వెల్లడించింది. తాము నిరంతరం జరుపుతున్న దౌత్యం వల్లే ఇది సాధ్యమైందని ఎంఇఎ తెలిపింది. నిమిష ప్రియ కుటుంబానికి, యెమన్‌కు చెందిన బాధిత కుటుంబానికి మధ్య పరస్పర అంగీకార యోగ్యమైన పరిష్కారాన్ని కనుగొనేందుకు జరుపుతున్న చర్చల వల్లే మరణశిక్షను వాయిదా వేశారని పేర్కొంది. ఇది సున్నితమైన అంశమని, నిమిష ప్రియ కుటుంబానికి భారత ప్రభుత్వం అన్ని రకాలుగా అండగా ఉందని, చేయూతను అందిస్తోందని విదేశాంగశాఖ వెల్లడించింది. న్యాయవాదిద్వారా న్యాయ సహాయాన్ని అందించడంతో పాటు అక్కడి అధికార యంత్రాంగంతో, నిమిష ప్రియ కుటుంబీకులతో భారత రాయబార కార్యాలయ సిబ్బంది నిత్యం టచ్‌లో ఉంటున్నట్లు తెలిపింది. ఈఅంశంపై యెమన్‌కు సన్నిహితంగా ఉండే కొన్ని మిత్రదేశాలతోనూ సమన్వయం చేసుకుంటున్నట్లు భారత విదేశాంగ శాఖ పేర్కొంది.

అమెరికా పౌరసత్వం ఉన్న చిన్నారికి భారత్‌లో దత్తత హక్కులు ఇవ్వలేం

పిటిషన్ తిరస్కరించిన బాంబే హైకోర్టు

ముంబయి,జూలై 17: అమెరికా జాతీయులైన చిన్నారిని దత్తత తీసుకునే ప్రాథమిక హక్కు భారతీయులకు లేదని బొంబాయి హైకోర్టు కీలక తీర్పునిచ్చింది. సంరక్షణ, భద్రత అంశాలు లేదా చట్టపరమైన వివాదం లేని సమయంలో బంధువులైనా సరే దత్తతకు అవకాశం లేదని తెలిపింది. జువెనైల్ జస్టిస్ (పిల్లల సంరక్షణ, భద్రత) చట్టం, దత్తత నిబంధనల ప్రకారం ప్రస్తుత కేసులోని చిన్నారి వీటి పరిధిలోకి రాదని హైకోర్టు పేర్కొంది. ఈ మేరకు జస్టిస్ రేవతి మొహితే దేరే, జస్టిస్ నీలా గోఖలేతో కూడిన ద్విసభ్య ధర్మాసనం తీర్పును ఇచ్చింది. జన్మతః అమెరికా పౌరుడైన తమ బంధువుల చిన్నారిని దత్తత తీసుకునేందుకు అనుమతించాలంటూ భారతీయ జంట దాఖలు చేసిన పిటిషన్‌ను కోర్టు తిరస్కరించింది. విదేశీ పౌరసత్వం కలిగిన చిన్నారిని బంధువులైనా సరే దత్తత తీసుకోవడానికి జువెనైల్ జస్టిస్ చట్టంలో లేదా దత్తత విధానంలో ఎలాంటి నిబంధన లేదు. ఆ చిన్నారికి సంరక్షణ అవసరమని భావించినప్పుడు తప్పితే దత్తతకు అవకాశం ఉండదు అని హైకోర్టు స్పష్టం చేసింది. ఈ క్రమంలోనే దత్తతకు అనుమతి ఇచ్చేందుకు తన అసాధారణ అధికార పరిధిని వాడేందుకు కూడా ధర్మాసనం నిరాకరించింది. అమెరికన్ జాతీయులైన చిన్నారిని దత్తత తీసుకోవడానికి పిటిషనర్లకు ప్రాథమిక హక్కు లేదని తేల్చి చెప్పింది.

అక్కడ దత్తత తీసుకున్నాకే ఇక్కడికి

ఈ కేసుకు సంబంధించిన చిన్నారి 2019లో అమెరికాలో జన్మించింది. పిటిషన్ దాఖలు చేసిన జంట నెలల సమయంలోనే చిన్నారిని భారత్‌కు తీసుకువచ్చారు. అప్పటి నుంచి చిన్నారి వారితోనే నివసిస్తుండగా, తాజాగా అతడిని దత్తత తీసుకునేందుకు ప్రయత్నాలు చేపట్టింది. అయితే, అమెరికన్ చట్టాలు, నిబంధనల ప్రకారం అక్కడి జాతీయులైన చిన్నారిని దత్తత తీసుకోవడానికి అవసరమైన ప్రక్రియను పిటిషనర్ జంట పూర్తి చేయాల్సి ఉంటుందని ధర్మాసనం తెలిపింది. అక్కడ దత్తత పూర్తయ్యాకే ఆ విదేశీ బిడ్డను దేశానికి తీసుకురావడానికి కావాల్సిన ప్రక్రియను చేపట్టాలని హైకోర్టు పేర్కొంది. అమెరికా జాతీయుడైన చిన్నారిని దత్తత తీసుకునేందుకు సరైన నిబంధనలు లేని కారణంతో పిటిషనర్ జంట పేరును చేర్చేందుకు సెంట్రల్ అడాప్షన్ రీసోర్స్ ఏజెన్సీ నిరాకరించింది. చిన్నారికి సంరక్షణ, భద్రత లేదా చట్టంతో వివాదం నడుస్తున్న సమయంలోనే దత్తత తీసుకునేందుకు జువైనల్ చట్టం అనుమతి ఇస్తుందని తెలిపింది. ఈ క్రమంలోనే అమెరికా చట్టాల ప్రకారం చిన్నారిని అక్కడ దత్తత తీసుకోకుండా భారత్‌లో దత్తత తీసుకునేందుకు అనుమతి ఇవ్వలేమని హైకోర్టుకు చెప్పింది. దీంతో దత్తతకు అనుమతించడానికి తాము సుముఖంగా లేమని పేర్కొంటూ బొంబాయి హైకోర్టు పిటిషన్‌ను కొట్టివేసింది.

షాపింగ్‌మాల్‌లో అగ్నిప్రమాదం

61 మంది మృతి

బాగ్దాద్, జూలై 17: ఇరాక్‌లోని షాపింగ్‌మాల్‌లో ఘోర అగ్నిప్రమాదం జరిగింది. దీంతో ఆ దుర్ఘటనలో 61మంది ప్రాణాలు కోల్పోయారు. మృతిచెందిన వారిలో మహిళలు, చిన్నారులే ఎక్కువమంది ఉన్నారు. కుట్ నగరంలో బుధవారం రాత్రి ఈ ఘటన జరిగింది. అందుకు సంబంధించిన వీడియోలు సోషల్ మీడియాలో వైరల్‌గా మారాయి.

అధికారులు తెలిపిన వివరాలు ప్రకారం, కట్ నగరంలో బుధవారం రాత్రి నూతనంగా ప్రారంభమైన ఐదంతస్థులు భవనంలో మంటలు చెలరేగాయి. ఈ ఘటనలో చాలా మంది ఊపిరాడక మరణించారు. వారిలో 14మంది మృతదేహాలు గుర్తుపట్టలేని విధంగా ఉన్నాయి. అగ్నిప్రమాదానికి గల కారణాలు ఇంకా తెలియాల్సి ఉంది. భవనంలో చిక్కుకున్న 45 మందిని అధికారులు కాపాడగలిగారు. మరికొందరి ఆచూకీ లభించడం లేదు. 48 గంటల్లో ప్రాథమిక దర్యాప్తు వివరాలు వెల్లడిస్తామని స్థానిక యంత్రాంగం వెల్లడించింది. ఈ ఘటన నేపథ్యంలో ఆభవనం, షాపింగ్ మాల్ యజమానులపై పలు కేసులు నమోదయ్యాయి. భవనం నిర్మాణ సమయంలో తగిన జాగ్రత్తలు తీసుకోకపోవడం వల్ల ఇరాక్‌లో తరచూ అగ్నిప్రమాదాలు సంభవిస్తున్నాయి. మరోవైపు అగ్నిప్రమాదం జరిగిన ప్రదేశానికివెళ్లి దర్యాప్తు చేయాలని అధికారులను ఆదేశించినట్లు ఇరాక్ ప్రధానమంత్రి మహ్మద్ షియా అల్‌సుడానీ తెలిపారు. ఇదిలా ఉండగా, దేశవ్యాప్తంగా మూడు రోజుల పాటు సంతాప దినాలు ప్రకటించినట్లు ప్రావిన్స్ గవర్నర్ వెల్లడించారు. అగ్నిప్రమాదానికి గల కారణం గురించి విచారణ జరుగుతోందని తెలిపారు. ఈ దుర్ఘటనకు బాధ్యులైనవారిపై కఠినంగాచర్యలు తీసుకుంటామని గవర్నర్ స్పష్టం చేశారు. అయితే ఈ షాపింగ్ మాల్‌ను కేవలం ఒక వారం క్రితమే ప్రారంభించారు. దీనిలో రెస్టారెంట్, సూపర్ మార్కెట్‌లు కూడా ఉన్నాయి. సోషల్ మీడియాలో వెలుగులోకి వచ్చిన దృశ్యాల్లో మాల్‌లో చాలాభాగం మంటల్లో చిక్కుకుపోయినట్లుకనిపించింది. భవనంనిర్మాణ సమయంలో తగిన జాగ్రత్తలు తీసు కోకపోవడం వల్ల ఇరాక్‌లో తరచూ అగ్ని ప్రమాదాలు సంభవిస్తున్నాయని పలువురు అంటున్నారు. 2021 జులైలో ఇరాక్ నగరం సిరియాలోని ఆస్పత్రిలో జరిగిన అగ్నిప్రమాదంలో 60 నుంచి 92 మంది వరకు ప్రాణాలు కోల్పోయారు.

అలస్కాలో 7.3 తీవ్రతతో భూకంపం సునామీ హెచ్చరికలు

వాషింగ్టన్, జూలై 17: అమెరికాలోని అలస్కా తీరంలో భారీ భూకంపం సంభవించింది. రిక్టర్ స్కేల్‌పై 7.3 తీవ్రతగా దీన్నిగుర్తించారు. దీంతో యుఎస్ జియోలాజికల్ సర్వే సునామీ హెచ్చరికలు చేసింది. అయితే ఇప్పటివరకు ఎలాంటి ప్రాణ, ఆస్తినష్టానికి సంబంధించిన వివరాలు వెల్లడి కాలేదు. ముందస్తు జాగ్రత్తగా పౌరులు సురక్షిత ప్రాంతాల్లో తలదాచుకోవాలని అధికారులు సూచనలు జారీ చేశారు. అక్కడి కాలమానం ప్రకారం బుధవారం మధ్యాహ్నం 12.37 గంటలకు ఇది చోటుచేసుకుంది. 20 కి.మీ. దూరంలో భూకంప కేంద్రాన్ని గుర్తించారు. స్కాండ్ పాయింట్ సిటీకి 87 కి.మీ. దూరంలో దీని ఎపిసెంటర్ ఉన్నట్లు అధికారులు పేర్కొన్నారు. దక్షిణ అలస్కా, అలస్కా పెనిన్సులా ప్రాంతాలకు సునామీ హెచ్చరికలు జారీ చేశారు. గంట తర్వాత హెచ్చరికలు విరమించుకున్నారు. భూకంపాలు తరుచుగా వచ్చే పసిఫిక్ రింగ్ ఆఫ్ ఫైర్ ప్రాంతంలో అలస్కా ఉంది. 1964లో ఈ ప్రాంతంలో 9.2 తీవ్రతతో భూకంపం వచ్చింది. దీంతో 250 మందికిపైగా ప్రాణాలు కోల్పోయారు.

125 యూనిట్లవరకూ ఉచిత విద్యుత్

బీహార్ సిఎం నితీష్‌కుమార్ ఎన్నికల వరాలు

పాట్నా,జూలై 17: బీహార్ ముఖ్యమంత్రి నితీశ్ కుమార్ గురువారం రాష్ట్రంలోని విద్యుత్ వినియోగదారులకు 125 యూనిట్ల వరకు ఉచిత విద్యుత్తును ప్రకటించారు. ఈ ఏడాది చివర్లో బీహార్ అసెంబ్లీ ఎన్నికలు జరగనున్నందున నితీష్‌కుమార్ ఒక్కొక్కటిగా ఎన్నికల వరాలు ప్రకటిస్తున్నారు. ఈ ఏడాది అక్టోబర్ లేదా నవంబర్‌లో ఎన్నికలు జరగవచ్చని సమాచారం. ఈ నేపథ్యంలోనే సిఎం రాష్ట్ర ప్రజలపై వరాలజల్లు కురిపించారు. మేము ప్రారంభం నుంచి చౌక ధరకే విద్యుత్తును అందిస్తున్నాము. 2025 ఆగస్టు 1 నుంచి, అంటే జులై బిల్లు నుండే, రాష్ట్రంలోని అన్ని గృహ వినియోగదారులు 125 యూనిట్ల వరకు విద్యుత్ కోసం ఎటువంటి డబ్బు చెల్లించాల్సిన అవసరం లేదని బీహార్ ముఖ్యమంత్రి సోషల్ మీడియా ప్లాట్‌ఫామ్ ఎక్స్ (ట్విట్టర్)లో పోస్ట్‌చేశారు.

రాష్ట్రంలోని మొత్తం 1 కోటి 67 లక్షల కుటుంబాలకు ఈపథకం ప్రయోజనం చేకూరుస్తుంది. అలాగే గృహ వినియోగ దారుల సమ్మతితో ఇంటి పైకప్పులపై లేదా సమీపంలోని బహిరంగ ప్రదేశాలలో సౌర ఫలకాలను ఏర్పాటు చేయాలనే రాష్ట్ర ప్రభుత్వం నిర్ణయం గురించి కూడా ఈ సందర్భంగా ఆయన తెలియజేశారు. ఈనిర్ణయం రాబోయే మూడు సంవత్సరాలలో అమలు చేయడం జరుగుతుందని సిఎం నితీశ్ కుమార్ చెప్పారు. కుటిర్ జ్యోతి పథకం కింద అత్యంత పేద కుటుంబాలకు సౌర విద్యుత్ ప్లాంట్లను ఏర్పాటు చేయడానికి అయ్యే మొత్తం ఖర్చును రాష్ట్ర ప్రభుత్వం భరిస్తుంది, మిగిలిన వాటికి తగిన సహాయాన్ని అందిస్తుందని ముఖ్యమంత్రి వెల్లడించారు. ప్రభుత్వ పాఠశాలల్లో ఉపాధ్యాయ ఖాళీలను గుర్తించి, ఉపాధ్యాయ నియామక పరీక్షను వీలైనంత త్వరగా నిర్వహించే ప్రక్రియను ప్రారంభించాలని నితీశ్ కుమార్ బుధవారం విద్యా శాఖ అధికారులను ఆదేశించారు.

ప్రభుత్వ పాఠశాలల్లో ఉపాధ్యాయుల ఖాళీలను గుర్తించి, అర్హత పరీక్షను త్వరగా నిర్వహించే ప్రక్రియను ప్రారంభించాలని విద్యా శాఖకు ఆదేశాలు జారీ చేశాం. ఈ నియామకాల్లో మహిళలకు 35 శాతం రిజర్వేషన్ల ప్రయోజనం బీహార్ నివాసితులకు ఇవ్వబడుతుందని రాష్ట్ర ప్రభుత్వం ఇప్పటికే స్పష్టం చేసిందని సీఎం బుధవారం తన సోషల్‌మీడియా ఖాతాలో వివరించారు.

ఉత్తరాదిలో భారీ ఎత్తున మిల్క్ మిక్సింగ్

ఎఫ్ఎస్ఎస్ఎఐ భారీ దాడులు, పలు ఉత్పత్తులు స్వాధీనం

అహ్మదాబాద్,జూలై 17: గుజరాత్‌లో పాల కల్తీ పెచ్చుమీరిపోతోంది. తరచూ పాలల్లో 20శాతం నీళ్లకలపడంవల్ల ఆహార ఉత్పత్తుల తయారీలో కొంతమేర వ్యయభారం తగ్గుతుందని వ్యాపారులు, అధిక మొతాదులో విక్రయించుకునేందుకు పాలడీలర్లు కూడా ఈ కార్యకలాపాలకు పాల్పడుతున్నట్లు అంచనా. కొంతమంది తిను బండారాల తయారీదారులు కూడా వ్యయం తగ్గించుకోడంతోపాటు ఇలా పాలల్లో మిక్సింగ్ వల్ల మరింత ఆకర్షణీయంగా చేయవచ్చని వీటికి పాల్పడుతున్నారు. నీళ్లకలిపితే పర్వాలేదు కానీ ఇతరత్రా కల్తీలు జోడిస్తుండటంతో అధికారులు మాటువేసి వీరిని కట్టడిచేసారు. ఫుడ్‌సేఫ్టీ అండ్ స్టాండర్డ్స్ అథారిటీ ఆఫ్ ఇండియా (ఎఫ్ఎస్ఎస్ఎఐ) కూడా ఇటీవలే దేశవ్యాప్తంగా తనిఖీలు ముమ్మరంచేసింది. ప్యాకేజింగ్, ఉత్పత్తి, విక్రయాల్లోకూడా భద్రతా ప్రమాణాలు తగ్గితే చర్యలు తప్పవని హెచ్చరించింది. ఇటీవలే ఉత్తరప్రదేశ్ ఎఫ్ఎస్‌డిఎ అధికారులు అక్రమ పాలమిక్సింగ్ ఆపరేషన్ కొనసాగుతుంటే ఆగ్రాపరిసరాల్లో దాడులుచేసి పట్టుకున్నారు. ట్యాంకర్‌నుంచి నేరుగాపట్టుకున్న పాలను పారబోయిస్తున్న ట్యాంకర్ల చిత్రాలను కూడా ఎఫ్ఎస్ఎస్ఎఐ అధికారులు విడియోలు వైరల్‌చేసారు. దర్యాప్తు పూర్తిఅయ్యాక వారిపై చర్యలు తీసుకుంటామని ఎఫ్ఎస్‌డిఎ వెల్లడించింది.

ఉత్తరాఖండ్ ప్రభుత్వ స్కూళ్లలో విధిగా గీతాపఠనం!

డెహ్రాడూన్,జూలై 17: రాష్ట్రంలోని అన్ని ప్రభుత్వ పాఠశాలల్లో భగవద్గీతపఠనం చేయాలని ఉత్తరాఖండ్‌ప్రభుత్వం ఉత్తర్వులు జారీచేసింది. ఉదయం పూట పాఠశాలకు వచ్చినవెంటనే ముందు భగవద్గీత శ్లోకాలను పఠించాలని వివరించారు. స్వీయక్రమశిక్షణ; నాయకత్వ లక్షణాలు పెంపొందించుకోవడంతోపాటు విద్యార్థినీ విద్యార్థుల్లో ఉద్వేగభరిత లక్షణాలను నియంత్రించుకునేందుకు భగవద్గీత పఠనం తప్పనిసరి అని వెల్లడించింది. మాధ్యమిక విద్యాశాఖ డైరెక్టర్ డా.ముకుల్‌కుమార్ సతి ఈమేరకు ఈనెల 14వ తేదీనే ఆదేశాలు జారీచేసారు. ప్రతిరోజు ఒక గీతాశ్లోకం చదవాలని ఆయన ఆలేఖలో వివరించారు. ఆశ్లోకం శాస్త్రీయ వివరణను కూడా ఉపాధ్యాయులు విద్యార్థులకు వివరించాలన్నారు. అలాగే ఈ వారం శ్లోకం అని టీచర్లు ఎంపికచేసి పాఠశాల నోటీసు బోర్డులో వాటిని ప్రదర్శించాలని దీనివల్ల విద్యార్థులు గీతాపఠనంపై దృష్టిసారించే అవకాశం ఉందన్నారు. ఆతర్వాత ఫీడ్‌బ్యాక్ కూడా ప్రభుత్వానికి నివేదించాలనిసూచించారు.

దొంగతనాలు, దోపిడీలు చేస్తే శాశ్వత ఆంక్షలు తప్పవు

అమెరికా రాయబార కార్యాలయం హెచ్చరిక

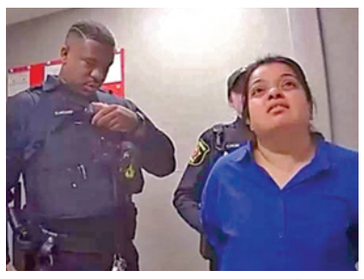

వాషింగ్టన్, జూలై 17: యుఎస్ వీసాలకు దరఖాస్తు చేసుకునే వారిని ఉద్దేశిస్తూ భారత్‌లోని అమెరికా రాయబార కార్యాలయం తాజా హెచ్చరికలు జారీ చేసింది. చోరీలు, దోపిడీలు వంటి నేరాలకు పాల్పడేవారు అగ్రరాజ్యానికి వచ్చే అవకాశం లేకుండా శాశ్వత ఆంక్షలకు గురవుతారని హెచ్చరించింది. అమెరికాలో ఓ భారత టూరిస్ట్..దుకాణంలో చేస్తూ దొరికిపోయిన నేపథ్యంలో ఎంబసీ ఈ పోస్టు చేసింది. 'అమెరికాలో దాడులు, చోరీలు, దోపిడీలు వంటి నేరాలకు పాల్పడితే న్యాయపరమైన సమస్యలే కాదు.. దానివల్ల మీ వీసా రద్దయ్యే ప్రమాదం ఉంది. అంతేకాదు.. భవిష్యత్తులో అగ్రరాజ్య వీసాలకు దరఖాస్తు చేసుకునే అర్హతను కోల్పోతారు. శాంతి భద్రతలకు అమెరికా అత్యంత విలువనిస్తుంది. విదేశీయులు కూడా అమెరికా చట్టాలను తప్పనిసరిగా పాటించాలని ఆశిస్తుంది' అని యుఎస్ ఎంబసీ తమ పోస్టులో రాసుకొచ్చింది.

భారత్‌కు చెందిన ఓ పర్యాటకురాలు ఇల్లినాయిస్ స్టోర్‌లో చోరీ చేస్తూ దొరికిపోయింది. స్థానికంగా ఉన్న 'టార్గెట్' రిటైల్ స్టోర్‌కు వెళ్లిన ఆమె.. దాదాపు 7 గంటలపాటు అక్కడే తిరుగుతూ కన్పించింది.

అనుమానం వచ్చిన సిబ్బంది పోలీసులకు సమాచారం ఇచ్చారు. వారు వచ్చేలోపు ఆమె వెనకవైపు ఉన్న గేటు నుంచి వెళ్లేందుకు ప్రయత్నించింది. కానీ, పోలీసులు అప్పటికే అక్కడికి చేరుకుని ఆమెను పట్టుకున్నారు. దాదాపు 1300 డాలర్ల విలువైన (రూ. 1.11 లక్షలు) వస్తువులను ఆమెను స్టోర్ నుంచి చోరీ చేసేందుకుయత్నించింది. ఆమెను అరెస్టు చేసిన దృశ్యాలు సామాజిక మాధ్యమాల్లో వైరల్‌గా మారాయి. ఆ పర్యాటకురాలిపై కేసు నమోదు చేసిన పోలీసులు దర్యాప్తు చేపట్టారు.

సంక్షిప్తంగా

బిఎల్ఎ దాడిలో 27 మంది పాక్ సైనికులు హతం

ఇస్లామాబాద్, జూలై 17: బలోచ్ లిబరేషన్ ఆర్మీ పాకిస్థాన్ సైన్యానికి ఊపిరి ఆడనివ్వడం లేదు. గత రెండురోజుల్లో 27 మంది పాక్ సైనికులను మట్టుపెట్టినట్లు ఆ సంస్థ ప్రకటించింది. ఈ విషయాన్ని ఆ సంస్థ ఓ సోషల్ మీడియా పోస్టులో వెల్లడించింది. బిఎల్ఎకు చెందిన ఫతే స్క్వాడ్ కలాత్‌లోని నిమ్రాగ్ క్రాస్ వద్ద సైనికులను తరలిస్తున్న ఓ బస్సును లక్ష్యంగా చేసుకొని దాడి చేసింది. ఇందులో 27 మంది సైనికులు చనిపోగా.. పలువురు తీవ్రంగా గాయపడ్డారు. ఈ బస్సు కరాచీ నుంచి క్వెట్టాకు దళాలను తరలిస్తుండగా ఈ దాడి చోటుచేసుకొంది. మరో ఘటనలో క్వెట్టాలోని హజార్‌గంజ్‌లో ఐఇడి పేల్చి మరో ఇద్దరు సైనికులను హతమార్చినట్లు బిఎల్ఎ వెల్లడించింది. మంగళవారం కలాత్‌లోని ఖజినా ప్రాంతంలో మరో ఐఇడి పేల్చి నలుగురు సైనికులను, బుధవారం గుజ్రోకొర్ ఏరియాలో దాడి చేసి మరో ఆరుగురు సైనికులను హత్య చేసినట్లు బిఎల్ఎ ప్రకటించింది. వీరిలో మేజర్ సయిద్ రబ్ నవాజ్ తరిక్ కూడా ఉన్నట్లు చెప్పింది.

దుబాయ్‌లో పెళ్లికోసం ప్రత్యేక సెలవులు

దుబాయ్, జూలై 17: సాధారణంగా చాలా కంపెనీలు మాతృత్వపు సెలవులు, పితృత్వపు సెలవులు ఇస్తుంటాయి. ఇప్పుడు పెళ్లికోసం కూడా ప్రత్యేకంగా సెలవులు ఇస్తోంది దుబాయ్ ఉద్యోగుల సంక్షేమం, కుటుంబ విలువలను ప్రోత్సహించే దిశగా ఈ వినూత్న నిర్ణయం తీసుకుంది. ప్రభుత్వ విభాగాల్లో పనిచేసే ఉద్యోగుల పెళ్లికి 10 రోజుల వేతనంతో కూడిన సెలవులు ప్రకటించింది. ఈ మేరకు దుబాయ్ పాలకుడు, యుఎఇ ప్రధానమంత్రి షేక్ మహ్మద్ బిన్ రషీద్ అల్ మక్తుమ్ దీనిపై డిక్రీ జారి చేశారు. అయితే ఈ కొత్త పాలసీ ఈ యేడాది జనవరి నుంచే అమల్లోకి వచ్చినట్లు అందులో పేర్కొన్నారు. వర్క్ లైఫ్ బ్యాలెన్స్, సమాజ ఐక్యతను పెంపొందించడం కోసమే ఈ నిర్ణయం తీసుకున్నట్లు వెల్లడించారు. దుబాయ్ అన్ని ప్రభుత్వ విభాగాలు, న్యాయసంస్థలు, మిలిటరీ సిబ్బంది, దుబాయ్ ఇంటర్నేషనల్ ఫైనాన్షియల్ సెంటర్ తదితర డిపార్ట్‌మెంట్‌లలో పనిచేసే ఉద్యోగులందరికీ ఈ సెలవులు వర్తించనున్నట్లు ఆ డిక్రీలో పేర్కొన్నారు. భవిష్యత్తులో ఇతర విభాగాలకు కూడా దీన్ని విస్తరించాలని నిర్ణయించారు.

కన్నడ నటి రన్యారావుకు యేడాది జైలు శిక్ష!

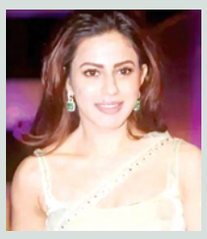

బెంగళూరు, జూలై 17: అక్రమంగా బంగారం తీసుకొస్తూ రెడ్ హ్యాండెడ్‌గా దొరికిపోయిన కన్నడనటి రాన్యరావు కేసు సంచలనం సృష్టించిన సంగతి తెలిసిందే. ఈ కేసులో తాజాగా కీలక పరిణామం చోటుచేసుకుంది. రన్యారావుకు ఏడాది జైలు శిక్ష పడింది. విదేశీ మారక ద్రవ్య పరిరక్షణ, స్మగ్లింగ్ కార్యకలాపాల నివారణ బోర్డు ఈ ఉత్తర్వులు జారీ చేసింది. ఈ కేసులో రన్యారావుతో పాటు మరో ఇద్దరు నిందితులైన తరుణ్ కొండారు రాజు, సాహిల్‌లకు కూడా ఇదే శిక్ష విధించినట్లు బోర్డు తెలిపింది. అక్రమ రవాణాకు సంబంధించి బలమైన ఆధారాలు ఉన్న నేపథ్యంలో శిక్షాకాలంలో వారు బెయిల్ కోసం దరఖాస్తు చేసుకునే అవకాశం లేదని తెలిపింది. దీంతో ముగ్గురు నిందితులు ఏడాది పాటు జైల్లోనే ఉండాల్సి ఉంది. ఈ కేసులో ప్రతి మూడు నెలలకు ఒకసారి విచారణలు జరుగుతాయని పేర్కొంది. ఇలా ఏడాది వరకు కొనసాగుతాయని వెల్లడించింది.

ఎరువుల కోసం డిమాండ్, రైతుపై లాఠీచార్జి!

లక్నో, జూలై 17: ఎరువుల కోసం డిమాండ్ చేసిన రైతుపై పోలీసులు తమ ప్రతాపం చూపారు. కర్రలతో అతడ్ని కొట్టారు. ఆ రైతు తల్లిపై కూడా పోలీసులు దాడి చేశారు. ఈ విడియో క్లిప్ సోషల్ మీడియాలో వైరల్ అయ్యింది. దీంతో పోలీసుల తీరుపై విమర్శలు వెల్లువెత్తాయి. బిజెపి పాలిత

18-7Pg6exHMNWJQE.qxd:18-7Pg6exHMNWJQE.qxd 01/01/01 9:07 AM Page 1

చట్టసభలలో ఒబిసిల రిజర్వేషన్లకై సిఫార్సు చేయండి

నబిసి సంక్షేమ సంఘం అధ్యక్షుడు శంకరరావు

గుంటూరు ప్రభాతవార్త ప్రతినిధి జాతీయస్థాయిలో జరుగు జనగణనతో పాటే సమగ్ర కులగణన జరుపుటకు సంబంధించిన విధి విధానాలతో పాటు, చట్టసభలలో ఓబీసీలకు జనాభా దామాషా మేరకు రిజర్వేషన్ల కై కేంద్ర ప్రభుత్వానికి సిఫారసు చేయాల్సిందిగా బీసీ సంక్షేమ సంఘం రాష్ట్ర అధ్యక్షులు కేసన శంకరరావు తెలియజేశారు. ఈరోజు వారు ఆ మేరకు పలువురు బీసీ నాయకులతో కలిసి, బిజెపి రాజ్యసభ సభ్యులు పాక సత్యనారాయణ, ఆరోగ్య శాఖ మంత్రి సత్య కుమార్ యాదవ్ సమక్షంలో జాతీయ బీసీ కమిషన్ చైర్మన్ హన్స్ రాజ్ గంగారాం అహిర్ కు విజ్ఞాపన పత్రాన్ని సమర్పించారు. అనాదిగా సామాజిక అన్యాయానికిఆర్థిక దోపిడీకి గురైన ఓబీసీల సాధికారితకు పలు డిమాండ్ల అమలుకై కేంద్రానికి సిఫారసు చేయాల్సిందిగా అందులో కోరారు. బీసీ మహిళకు సబ్ కోటానిస్తూ, మహిళా రిజర్వేషన్ చట్టానికి సవరణ చేసి అమలు చేయాలని కోరారు. ప్రపంచీకరణ ఆర్థిక సరళీకరణ విధానాల నేపథ్యంలో ప్రభుత్వ రంగం కంటే ప్రైవేటు రంగమే అన్ని రంగాలలో అభివృద్ధి చెందుతున్న క్రమంలో, ఓబీసీలకు ప్రైవేటు రంగంలో కూడా రిజర్వేషన్లను అమలు జరపాలని కోరారు. ఇంకా కేంద్రంలో ప్రత్యేక మంత్రిత్వ శాఖను ఏర్పాటు చేయాలని, ఓబిసి సబ్ ప్లాన్ రూపొందించి, ఆ మేరకు బడ్జెట్లో నిధులు కేటాయించాలని వారు కోరారు. ఇంకా వారు క్రిమిలేయర్ ఎత్తేయాలని, ఓబీసీ ఉద్యోగులకు ప్రమోషన్లలో రిజర్వేషన్లు కేటాయించాలని, ప్రత్యేక రక్షణ చట్టం చేయాలని, మండల సిఫారసులన్నింటినీ సక్రమంగా అమలు పరచాలని కోరారు. ఈ డిమాండ్లన్నింటినీ కేంద్ర ప్రభుత్వం ఆమోదించి, అమలు జరిపేలా ఒప్పించుటకు తమ పరపతిని వినియోగించాలని శంకరరావు కమిషన్ చైర్మన్ గంగా రామ్ కు విజ్ఞప్తి చేశారు. ఇంకా ఈ కార్యక్రమంలో రాష్ట్ర యువజన అధ్యక్షులు కుమార క్రాంతి కుమార్, రాష్ట్ర నాయకులు కేసన కోటేశ్వరరావు, విష్ణు, పలువురు బీసీ నాయకులు పాల్గొని చైర్మన్ హంసరాజ్ గంగారామ్‌ను ఘనంగా సత్కరించారు.

జగన్ రెడ్డి కాదు.. రప్పా రప్పా రెడ్డి : మంత్రి సత్యకుమార్‌యాదవ్

'విజయవాడ,జులై 17,ప్రభాతవార్త ప్రతినిధి: రాజకీయాల్లో హింసాత్మక చర్యలకు పాల్పడటంలో తప్పేమీ లేదు. మేము అధికారంలోకి వచ్చాక ప్రతీకారం తీర్చుకుంటాం'అని మాజీ ముఖ్యమంత్రి జగన్ చేసిన వ్యాఖ్యలను రాష్ట్ర వైద్యఆరోగ్య శాఖ మంత్రి సత్యకుమార్ యాదవ్ వ్యాఖ్యానించారు. ఎబ్బీ, ఎక్స్ సామాజిక వేదికలుగా తప్పు బట్టారు. 'జగన్‌రెడ్డి తన సైకో నైజాన్ని వెల్లడించి రప్పా రప్పా రెడ్డిగా తనను తాను ఆవిష్కరించుకున్నారు. చీకట్లోనే ప్రత్యర్థులను లేపాయాలన్న పేర్ని నాని వ్యాఖ్యలను సమర్థించేలా పట్టపగలే అలా చేయాలని జగన్ వ్యాఖ్యానించడం హింసాత్మక భావజాలానికి ప్రతీక... జగన్‌రెడ్డి పాలనలో రాష్ట్రంలో ప్రజాస్వామ్యం ప్రమాదంలో పడింది. జగన్ మాటే శాసనంగా అతిక్రమణలు, అధికార దుర్వినియోగానికి పాల్పడిన పిన్నెల్లి,చెవిరెడ్డి భాస్కరరెడ్డి,కాకాణి గోవర్ధనరెడ్డి, మిథున్‌రెడ్డితో పాటు ఉన్నతాధికారులు పీఎస్ఆర్ ఆంజనేయులు, సంజయ్ కుమార్‌లను పునీతులుగా పేర్కొనడం విడ్డూరంగా ఉంది. హామీల అమలులో వైకాపా ప్రభుత్వ వైఫల్యం వల్ల ప్రజలు ఎంత నష్టపోయారో జగన్‌రెడ్డి వెల్లడించాలి. ఐదేళ్ళ పాలనలో రైతు ఆదాయం పెంచడానికి ఒక్క ఎకరాకు కూడ కొత్తగా నీరివ్వని జగన్ రైతుల సమస్యలపై మొసలి కన్నీరు కార్చడం ఏమిటి? 2019 ఎన్నికల్లో 151 సీట్లు దక్కించుకున్న జగన్...2024లో కనీసం 11 సీట్లకు ఎందుకు పతనం అయ్యారో ఆత్మవిమర్శ చేసుకోవాలి' అని మంత్రి సత్యకుమార్ యాదవ్ ధ్వజమెత్తారు.

రాష్ట్రంలో ల్యాండ్‌పూలింగ్ వల్ల రూ.7లక్షల కోట్ల నష్టం

- సిబిఐ, ఇడిలతో విచారణ చేయించి ఖజానాకు జమచేయించాలని రాష్ట్రపతికి ఏఆర్‌పిఎస్ వినతి

విజయవాడ, జులై 17, ప్రభాతవార్త: ఆంధ్రప్రదేశ్ లో లిక్కర్ వల్ల ఖజానాకు రావాల్సిన నిధులు వృథా అవుతున్నాయని ఈ వృథాను అరికట్టాలంటూ ఆంధ్రప్రదేశ్ రాష్ట్ర ప్రజా సమితి(ఏఆర్‌పిఎస్) ఫౌండర్, ప్రెసిడెంట్ పెళ్ళకూరు సురేంద్ర రెడ్డి రాష్ట్రపతికి, సుప్రీంకోర్టు ప్రధాన న్యాయమూర్తికి వినతిపత్రం పంపారు. అమరావతి రాజధాని నిర్మాణానికి 30వేల ఎకరాలు సేకరించిన ప్రభుత్వం అసెంబ్లీ, సెక్రటేరియట్లు తదితర ప్రభుత్వ భవనాలు నిర్మిస్తున్నందున పెరుగుతున్న భూమి ధరలు కూడా ప్రభుత్వ ఖజానాకు చేరాలని దీనిపై రాష్ట్రపతి స్పందించి వెంటనే ఈ లాండ్‌పూలింగ్ పై న్యాయవిచారణ చేయించి ప్రభుత్వ ఖజానాకు చేరాల్సిన నిధులు దారి మళ్ళకుండా ఖజానాకు చేరేలా చేయాలని వినతించారు. ప్రభుత్వం ల్యాండ్‌పూలింగ్ కాకుండా రైతులకు రెండురెట్ల ధర చెల్లించినా (రు.20లక్షలు ఎకరాకు) 35వేల ఎకరాలు రు.7వేల కోట్లకు మించి అయ్యేది కాదని కానీ ప్రభుత్వం చేసిన లాండ్‌పూలింగ్ వల్ల ఖజానాకు అమరావతిలో పెరిగిన భూముల ధరలకు సంబంధించి రావాల్సిన రు.5లక్షల కోట్లు వృథాగా పోతున్నాయని వాటిపై వెంటనే సిబిఐ, ఇడిలతో తగు విచారణ చేయించి ప్రభుత్వ ఖజానాకు చేరేలా చర్యలు తీసుకోవాలన్నారు. అలాగే ఢిల్లీలో మారిన లిక్కర్ పాలసీ వల్ల జరిగిన కుంభకోణంపై విచారణ జరిగిందని , అదేరీతిలో లిక్కర్ పాలసీ మార్పు జరిగినందున ఏపిలో కూడా సిబిఐ, ఇడిలతో న్యాయవిచారణ చేయించాలని కోరారు.

త్వరలో ఉద్యోగ నోటిఫికేషన్‌లు, ఎపిపిఎస్సీకి చేరిన ఎస్సీ వర్గీకరణ రోస్టర్ పాయింట్లు

- అటవీ శాఖలో సెక్షన్ ఆఫీసర్ పోస్టుల భర్తీకి ప్రకటన జారీ

విజయవాడ,జులై 17,ప్రభాతవార్త ప్రతినిధి: ఆంధ్రప్రదేశ్ పబ్లిక్ సర్వీస్ కమీషన్ (ఏపీపీఎస్సీ) నుంచి త్వరలో ఉద్యోగాల భర్తీ నోటిఫికేషన్‌లు రాబోతున్నాయి. ఎస్సీ వర్గీకరణ అమల్లో భాగంగా సంబంధిత ప్రభుత్వ శాఖల నుంచి రోస్టర్ పాయింట్లు వచ్చినందున సిద్ధంగా ఉన్న నోటిఫికేషన్‌లు ఇచ్చేందుకు ఏపీపీఎస్సీ సిద్ధమవుతోంది. అటవీ శాఖ ఫారెస్ట్ బీట్ ఆఫీసర్, అసిస్టెంట్ బీట్ ఆఫీసర ఉద్యోగాల భర్తీ (మొత్తం పోస్టులు-691)కి ఈ నెల 14న నోటిఫికేషన్(06/2025) జారీ చేసింది. ఇవి కాక...అటవీ శాఖ లోనే 100 సెక్షన్ ఆఫీసర్ పోస్టులు, అదనంగా ఇతర శాఖలకు చెందిన మరో 75 పోస్టుల భర్తీకి నోటిఫికేషన్‌లు ఇవ్వాల్సి ఉంది. అటవీ శాఖ లోని సెక్షన్ ఆఫీసర్ పోస్టుల భర్తీకి సంబంధించిన నోటిఫికేషన్ మాత్రం వారం రోజుల్లో ఏపీపీఎస్సీ ఇవ్వనుంది. శాఖల వారీగా పోస్టులు, మున్సిపల్ శాఖలో జూనియర్ ఎకౌంట్స్ ఆఫీసర్ కేటగిరీ-2, సీనియర్ ఎకౌంటెంట్ కేటగిరీ-3, జూనియర్ ఎకౌంటెంట్ కేటగిరి-4-11(ఊడు కేటగిరీలు కలిపి), టెక్నిక్ అసిస్టెంట్(భూగర్భ నీటిపారుదల)-04, అసిస్టెంట్ ఇనస్పెక్టర్ (మత్స శాఖ)-03, హార్టికల్చర్ ఆఫీసర్ (ఉద్యానవన) రెండు వరకు ఉన్నాయి, అగ్రికల్చర్ ఆఫీసర్(వ్యవసాయ శాఖ)-10, కార్యనిర్వహణ అధికారి(దేవాదాయ)-07, జిల్లా సైనిక అధికారి-07, గ్రంథ పాలకులు (ఇంటర్ విద్య)-02, అసిస్టెంట్ మోటార్ వెహికల్ ఇనస్పెక్టర్-01(క్యారీ ఫార్వర్డ్), జూనియర్ అసిస్టెంట్-టైపిస్టు-1(ప్రిజన్స్) (క్యారీ ఫార్వర్డ్-1)ఇతర శాఖల్లో ఇంకొన్ని పోస్టులు ఉన్నాయిరానున్నారు. ఈ పోస్టుల భర్తీ నోటిఫికేషన్‌లు వెలువడేందుకు కాస్త సమయం తప్పనిసరి. ఆయా పోస్టుల భర్తీ సిలబస్‌ను అనుసరించి....ఉమ్మడిగా పరీక్షలు నిర్వహించేందుకు ఉన్న అవకాశాలపై పరిశీలన జరుగుతోంది. అసిస్టెంట్ ఇంజనీర్ పోస్టులు, ఇతర పోస్టుల భర్తీలో ఇదే విధానాన్ని ఏపీపీఎస్సీ అనుసరించింది. అయితే...ఒకే అభ్యర్థి రెండు, మూడు పోస్టుల భర్తీకి దరఖాస్తు చేస్తారు. ఇలాంటి పరిస్థితుల్లో ఉమ్మడి పరీక్షా విధానంలో తలెత్తే సమస్యలు, తీసుకోవాల్సిన చర్యలపై ప్రస్తుతం చర్య జరుగుతోంది.

మెట్టప్రాంత అభివృద్ధికి కృషిచేస్తాం

దేవాలయాల అభివృద్ధికి నిధులు మంజూరు జేసిన ఘనత కూటమి ప్రభుత్వానిదే :మంత్రి ఆనం రామనారాయణరెడ్డి

వరికుంటపాడు (నెల్లూరు), జూలై 17, ప్రభాతవార్త : తన రాజకీయ జీవితం ప్రారంభమైనప్పటినుంచి ఎక్కువ కాలం మెట్టప్రాంత ప్రజలతోనే ముడిపడివున్నదని అందువల్లనే తాను మెట్టప్రాంత అభివృద్ధికి శాయశక్తులా కృషిచేస్తానని రాష్ట్ర దేవాదాయశాఖా మంత్రి ఆనం రామనారాయణరెడ్డి అన్నారు. గురువారం వరికుంటపాడు మేజర్ పంచాయతీలో అంద్రవారిపల్లి, వరికుంటపాడు ఎస్‌సి కాలనీలలో ఉదయగిరి శాసనసభ్యుడు కాకర్ల సురేష్ ఆద్వర్యంలో జరిగిన సుపరిపాలన తొలి అడుగు కార్యక్రమానికి ముఖ్యఅతిథిగ మంత్రి ఆనం రామనారాయణరెడ్డి పాల్గొన్నాడు. మండలపార్టి కన్వీనర్‌చంద్ర మధుసూదన్‌రావు ఆద్వర్యంలో నేతలు కార్యకర్తలు మంత్రి రామనారాయణరెడ్డి, ఎమ్మెల్యే కాకర్లకు ఘన స్వాగతంపలికారు. మాజి ఎఎమ్‌సి చైర్మన్ అంద్ర నాగిరెడ్డి, టిడిపినేత అంద్ర శివరామిరెడ్డి ఆద్వర్యంలో సాంప్రదాయ పద్ధతిలో స్వాగతం పలికారు. అనంతరం అంద్ర నాగిరెడ్డి నివాసంలో జరిగిన పాత్రికేయ సమావేశంలో మంత్రి ఆనం మాట్లాడుతు తన కుటుంబానికి ఆప్తుడైన నాగిరెడ్డిని పరామర్శించానని అనంతరం ప్రభుత్వం ఏర్పడిని సంవత్సర కాలంలోనే రాష్ట్రంలో 5,400పైగ దేవాలయాలకు ఎన్నికల మేనిఫెస్టోలో చెప్పినట్టు దూప, దీప, నైవేద్యాలు కైంకర్యాల కోసం నిధులు మంజూరు చేశామని, నెల్లూరు జిల్లాలో 107 దేవాలయాలకు నిధులు అందజేశామన్నారు. ఆలయాల పునర్‌నిర్మాణ కార్యక్రమంలో భాగంగ జిల్లాలో షుమారు 48.85కోట్ల రూపాయల నిదులిచ్చామని, ఉదయగిరి నియోజకవర్గంలో ఎంఎల్‌ఎ కాకర్ల సురేష్ సూసించిన మేరకు రెండు దేవాలయాలకు 3కోట్ల రూపాయలు అందజేశామని తెలిపారు. రాష్ట్రంలో కూటమి ప్రభుత్వం ఏర్పడి న అనంతరం సూపర్‌సిక్స్ పదకాలైన తల్లికి వందనం, ఎన్‌టిఆర్ బరోస పెన్షన్‌లపెంపుతోపాటు డ్వాక్రా మహిళలకు గతంలో చంద్రబాబునాయుడు సిఎంగ ఉన్న సమయంలో గ్యాస్ స్టౌవ్‌లు ఇచ్చామని, ప్రస్తుతం ఉచితంగ మూడు సిలిండర్‌లు అందజేశామని ఇందులో 42,383మంది లబ్దిదారులు లబ్దిపొందారన్నారు. వాలంటీర్ వ్యవస్థ లేకుండానే సచివాలయ సిబ్బంది ప్రభుత్వ యంత్రాంగంతో ఇళ్ళ వద్దనే పెన్షన్‌లు పంపిణి చేస్తున్నామని తెలిపారు. గత జగన్ ప్రభుత్వం 10.5లక్షల కోట్ల రూపాయలు అప్పులు కూటమి ప్రభుత్వ నెత్తిన పెట్టిందని ఆరోపించారు. నేటి కూటమి ప్రభుత్వం రైతు సంక్షేమంకోసం అన్నదాత సుఖీభవ కార్యక్రంతో మూడు విడతల్లో 20వేల రూపాయలు రైతుల అకౌంట్లో వేయడం జరుగుతుందన్నారు. గత ప్రభుత్వం పట్టించుకోని నిరుద్యోగుల జీవితాలలో వెలుగులు నింపేల నేడు మెగా డిఎస్‌సితో 16,343టీచర్ పోస్టులను అతి త్వరలోనే పూర్తిచేసి పాఠశాలకు పంపడం జరుగుతుందన్నారు. జగన్ తన హయాంలో రైతుల ఆస్తులు దోచుకునేందుకునేందుకు పన్నాగంపూని ల్యాంట్ టైటిల్ యాక్ట్ వంటి నల్ల చట్టాన్ని తీసుకొచ్చి పాస్‌పుస్తకాలపై తన ఫొటోను ముద్రించి రాజముద్రను లేకుండాచేయడంతో రైతులు అల్లకల్లోలం అయిపోయారని ఆనల్లచట్టాన్ని కూటమి ప్రభుత్వం రద్దుచేసిందన్నారు.

సీమలో అరాచకశక్తులను అణిచేస్తాం: మంత్రి లోకేష్

- రాయలసీమలో ఫ్యాక్షన్ బారినపడి సర్వం కోల్పోయిన బోయ నరసింహులు కుటుంబానికి అండగా ఉంటాం

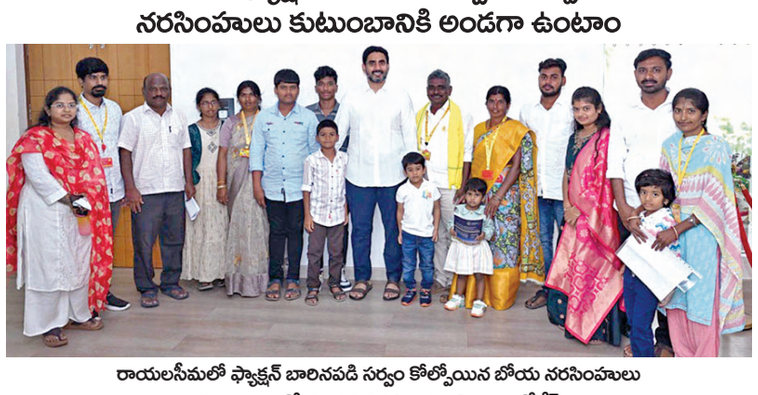

రాయలసీమలో ఫ్యాక్షన్ బారినపడి సర్వం కోల్పోయిన బోయ నరసింహులు కుటుంబాలతో మానవ వనరుల మంత్రి నారా లోకేష్

విజయవాడ.జూలై 17,ప్రభాతవార్త ప్రతినిధి: రాయలసీమలో ఫ్యాక్షన్ బారినపడి నష్టపోయిన కుటుంబాలను విద్య, ఐటీ శాఖల మంత్రి నారా లోకేష్ ఉండవల్లి నివాసానికి పిలుపించుకుని మాట్లాడారు. వారి యోగక్షేమాలను అడిగి తెలుసుకున్నారు. ఉమ్మడి అనంతపురం జిల్లా ధర్మవరం నియోజకవర్గం కామిరెడ్డిపల్లికి చెందిన దాసరి నరసింహులు టీడీపీలో మొదటి నుంచి క్రియాశీలకంగా పనిచేస్తున్నారు. దీంతో ప్రత్యర్థులు దారికాచి 2011లో ద్విచక్రవాహనంపై వెళ్తున్న బోయ నరసింహులు సహా అతని కుమారుడు, కుమార్తెను దారుణంగా హత్య చేయడం సంచలనం సృష్టించింది. ఫ్యాక్షన్ బారిన పడి బోయ నరసింహులు కుటుంబం ఎంతో నష్టపోయింది. అప్పట్లో పార్టీ అధినేత చంద్రబాబు ఆ కుటుంబానికి అండగా నిలిచారు. ఇప్పుడు మృతుడి కుటుంబ సభ్యులను ఉండవల్లి నివాసానికి ఆహ్వానించిన మంత్రి నారా లోకేష్.. వారి యోగక్షేమాలను అడిగి తెలుసుకున్నారు. అన్ని విధాల అండగా ఉంటానని హామీ ఇచ్చారు. మృత్యుంజయ చిన్నారిని ఆప్యాయంగామంత్రి లోకేష్ పలకరించారు. ఆనాటి ఫ్యాక్షన్ హత్యా ఘటనలో రెండు నిలల చిన్నారి మృత్యుంజయుడిగా బయటపడ్డాడు. సదరు బాలుడిని విద్య, ఐటీ శాఖల మంత్రి నారా లోకేష్ ఆప్యాయంగా పలకరించారు. చదువు వివరాలు అడిగి తెలుసుకున్నారు. బాగా చదువుకుని ఉన్నతస్థాయికి వెళ్లాలని, తాను కుటుంబానికి అన్ని విధాల అండగా ఉంటానని భరోసా ఇచ్చారు. ఉండవల్లి నివాసానికి పిలుపించుకుని తమ యోగక్షేమాలు వాకబు చేయడం పట్ల బోయ నరసింహులు కుటుంబసభ్యులు మంత్రి నారా లోకేష్ కు కృతజ్ఞతలు తెలిపారు.

స్టేడియం నిర్మాణంకు భూమిపూజ చేస్తున్న ప్రభుత్వ విప్ కంచర్ల, ఆర్టీసీ వైస్ ఛైర్మన్ పిఎస్ఎం

అంతర్జాతీయ ప్రమాణాలతో కుప్పంలో ఎన్టీఆర్ స్టేడియం

- రూ.22కోట్లతో తొలివిడత పనులు.. మలివిడతలో మరో 40కోట్ల వ్యయం : ప్రభుత్వ విప్ కంచర్ల శ్రీకాంత్

కుప్పం, జూలై 17 ప్రభాతవార్త : సిఎం చంద్రబాబునాయుడు కుప్పంలో అంతర్జాతీయ ప్రమాణాలతో ఎన్టీఆర్ స్పోర్ట్ కాంప్లెక్స్ నిర్మాణంకు చర్యలు తీసుకున్నారని ప్రభుత్వ విప్ డా॥ కంచర్ల శ్రీకాంత్ పేర్కొన్నారు. గురువారం స్టేడియం ప్రాంతంలో 22 కోట్లతో తొలివిడత చేపట్టే స్టేడియం నిర్మాణ పనులకు ప్రభుత్వ విప్ డా॥ కంచర్ల శ్రీకాంత్, ఆర్టీసీ వైస్ ఛైర్మన్ పిఎస్ మునిరత్నం, కడ సభ్యులు డా॥ బిఆర్ సురేష్‌బాబు, రాజ్‌కుమార్, మున్సిపల్ ఛైర్మన్ సెల్వరాజ్, మున్సిపల్ మాజీ ఛైర్మన్ డా॥ సుధీర్ తదితరులు భూమిపూజ చేసి పనులు ప్రారంభించారు. ఈసందర్భంగా ప్రభుత్వ విప్ డా॥ కంచర్ల మాట్లాడుతూ కుప్పం ప్రాంతంలో యువత క్రీడల్లో రాణించేలా ఈ స్టేడియం నిర్మాణంకు సిఎం చంద్రబాబు ఆదేశించారన్నారు. మలివిడతలో ఖేలో ఇండియాలో భాగంగా మరో 36 కోట్లు, ఆంధ్ర క్రికెట్ అసోసియేషన్ ద్వారా క్రికెట్ స్టేడియంకు 4కోట్లు మొత్తం 62 కోట్లతో అత్యాధునిక స్పోర్ట్స్ కాంప్లెక్స్ కుప్పంలో నిర్మించడం జరుగుతోం దన్నారు. కుప్పం అభివృద్ధి 2024కు ముందు ఆ తర్వాత అనే విధంగా సాగుతోందన్నారు. మరో వారం రోజుల్లోనే కుప్పం మున్సిపాలిటీలో సైతం పది అభివృద్ధి పనులకు శ్రీకారం చుడతామన్నారు. కుప్పం ప్రజలు కూడా సిఎం చంద్రబాబు చేస్తున్న మేలు గుర్తుంచు కోవాలన్నారు. ఏడాది కాలంలోనే స్టేడియం నిర్మాణం పూర్తి అయ్యేలా చర్యలు చేపడుతున్నట్లు తెలిపారు. కుప్పానికి అక్టోబర్ కల్లా హంద్రీ-నీవా జలాలు సైతం వస్తాయన్నారు. ఆర్టీసీ వైస్ ఛైర్మన్ పిఎస్ మునిరత్నం మాట్లాడుతూ కుప్పం ప్రాంతంనుంచి క్రీడాకారులు జాతీయ, అంతర్జాతీయ స్థాయికి ఎదిగేలా ఇక్కడ వివిధ రకాల క్రీడా సముదాయాలను నిర్మిస్తున్నట్లు చెప్పారు. యువత ఆరోగ్యం కోసం క్రీడలు ఎంతో దోహదపడతాయన్నారు. కుప్పం అభివృద్ధికి సిఎం చంద్రబాబునాయుడు నిరంతరం ఆలోచన చేస్తుంటారన్నారు. కార్యక్రమాల్లో టిటిడి బోర్డు సభ్యుడు వైద్యం శాంతారాం, మండల టిడిపి అధ్యక్షులు ఆనందరెడ్డి, విశ్వనాథనాయుడు, బాబు, కౌన్సిలర్లు సోమశేఖర్, జాకీర్, సురేష్, వేలు, క్లస్టర్ ఇన్‌చార్జ్ కన్నన్, నేతలు సత్యేంద్రశేఖర్, ఆర్కుగం, అప్పు, మురుగేష్, మహిళా నేతలు భాగ్యలక్ష్మి త్రిలోక్, శారదమ్మ, జనసేన నరేష్, బిజెపి తులసినాథ్ తదితరులు పాల్గొన్నారు.

భార్య బిడ్డలను బావిలో తోసి చంపిన భర్త

పాకాల, జూలై 17, ప్రభాతవార్త తిరుపతి జిల్లా పాకాల మండలం మద్దినాయునిపల్లి పెద్ద హరిజనవాడకు చెందిన గిరి తన భార్య హేమలత, ఇద్దరు కుమార్తెలు తనుశ్రీ, తేజశ్రీని బావిలో తోసి చంపేశాడు. ఆ తర్వాత గిరి సైతం గొంతుకోసుకుని ఆత్మహత్యకు యత్నించిన సంఘటన గురువారం చోటుచేసుకుంది. వివరాల్లోకి వెళ్తే మద్దినాయునిపల్లె పంచాయతీ పెద్ద హరిజనవాడ గ్రామంనకు చెందిన గిరి కుటుంబ కలహాలతో తన భార్య హేమలత, ఇద్దరు కుమార్తెలు తనుశ్రీ, తేజశ్రీని మద్దినాయన పల్లి నుంచి కొమ్మి రెడ్డిగారి పల్లి కు వెళ్లే రోడ్డు మార్గం నందు రోడ్డు పక్కన ఉన్న పూడు బావిలోకి తన భార్య కుమార్తెలను తోసేసి చంపేశాడు. అనంతరం తన అన్న బాబు అనే వ్యక్తికి ఫోన్ చేసి నా భార్య బిడ్డలను బావిలో తోసి చంపాను అని చెప్పి నేను కూడా బావిలో దూకి చచ్చిపోతాను అని చెప్పాడు, బాబు వెంటనే విషయాన్ని తన గ్రామస్తులకు తెలియ పరిచాడు. గ్రామస్తులు వెంటనే సంఘటన స్థలానికి చేరుకోగా గిరి బావిలో ఉన్నాడు. వెంటనే గ్రామస్తులు పైకి రా అని పిలవగా నేను రాను అని చెప్పి తన దగ్గర ఉన్న కత్తితో గొంతు కోసుకున్నాడు. వెంటనే గ్రామస్తులు బావిలోకి దూకి గిరిని వెలికి తీశారు. గ్రామస్తులు విషయాన్ని పాకాల పోలీస్ వారికి సమాచారం తెలియపరచగా వెంటనే పాకాల సిఐ సుదర్శన్ ప్రసాద్ తన సిబ్బందితో సంఘటన స్థలానికి చేరుకున్నారు. అప్పటికి గిరి అనే వ్యక్తి ప్రాణాలతో ఉండగా వెంటనే అతనిని పోలీసులు కొత్తకోట ప్రభుత్వాసుపత్రికి తరలించారు. తర్వాత మృతదేహాలను వెలికి తీశారు.

మున్సిపల్ కార్పొరేషన్ల పరిధిలో వీధి వ్యాపారులకు కొత్తగా లైసెన్స్ ఇవ్వొద్దు - హైకోర్టు కీలక ఆదేశాలు

విజయవాడ,జూలై 17,ప్రభాతవార్త ప్రతినిధి: పురపాలక, మున్సిపల్ కార్పొరేషన్ల పరిధిలో వీధి వ్యాపారులకు కొత్తగా లైసెన్స్ ఇవ్వొద్దని రాష్ట్రానికి హైకోర్టు కీలక ఆదేశాలు జారీ చేసింది. వీధి వ్యాపారుల జీవనోపాధి రక్షణ, విక్రయాల నియంత్రణ చట్టానికి లోబడి వ్యాపార నిర్వహణకు జోన్లు ఏర్పాటుకు చర్యలు తీసుకోవాలంది. దీనిపై ప్రణాళిక సిద్ధం చేసేంత వరకు వీధి వ్యాపారులకు కొత్త లైసెన్సులు ఇవ్వొద్దని పేర్కొంది. వీధి వ్యాపారులకు అనుమతులిస్తే నగరాలు మురికివాడలుగా మారుతాయని వ్యాఖ్యానించింది. వీధి వ్యాపారుల జీవనోపాధి కీలకమైనప్పటికీ ఆ ప్రాంత ప్రజలకు ఇబ్బంది ఉండకూడదని చెప్పింది. ఇరుకు రహదారుల ద్వారా అంబులెన్స్, అగ్రిమాపక వాహనాలు వెళ్లలేవని చెప్పింది. రోడ్లను ఆక్రమించి వ్యాపారాలు నిర్వహించడంపై హైకోర్టు ఆగ్రహం వ్యక్తం చేసింది. వీధి వ్యాపారుల వెనుక వ్యవస్థీకృత దళారులు పాత్రను కొట్టివేయలేమంది. అనుమతులకు ముందు సదరు ప్రాంత వీధి వ్యాపారానికి అనువైనదో కాదో అధికారులు పరిశీలన చేయాలని చీఫ్ జస్టిస్ ధీరజ్‌సింగ్ ఠాకుర్, జస్టిస్ చీమలపాటి రవితో కూడిన డివిజన్ బెంచ్ బుధవారం ఆదేశాలు జారీ చేసింది. విజయవాడలోని బీసెంట్ రోడ్డును వీధి వ్యాపారులు ఆక్రమించడం వల్ల ప్రజలకు ఇబ్బందిగా ఉందంటూ బీసెంట్ రోడ్ బిల్డింగ్ ఓనర్ల సంక్షేమ సంఘం అధ్యక్షులు ఎం వెంకట విజయప్రసాద్ వేసిన ప్రజాహిత వ్యాజ్యంపై తదుపరి విచారణను ఆగస్టు 13కు వాయిదా వేసింది. ఇదే తరహాలో మరోవైపు విశాఖపట్నం పాతజైలు రోడ్డులో జివిఎంసి అనుమతులు లేకుండా వ్యాపారాలు నిర్వహిస్తున్నారంటూ జనసేన కార్పొరేటర్ పివిఎల్ఎన్ మూర్తి మరో పిల్ వేశారు. ట్రాఫిక్ పోలీసులు, వివిఎంసి అధికారుల మధ్య ఇప్పటికే చర్చలు జరిగాయని, నివేదిక అందజేస్తామని జివిఎంసి న్యాయవాది తెలిపారు.

డబ్బులు తీసుకోవడం వల్లే అవినీతిపై స్పందించలేదు

పంచాయతీ అధికారి పై తాడిపత్రి మున్సిపల్ ఛైర్మన్ జెసి ప్రభాకర్ రెడ్డి ఫైర్

అనంతపురం, జులై 17, (ప్రభాతవార్త బ్యూరో) అనంతపురం జిల్లా పరిషత్ కార్యాలయం వద్ద తాడపత్రి మున్సిపల్ ఛైర్మన్ జేసీ ప్రభాకర్ రెడ్డి హల్ చల్ చేశారు. తనదైన శైలిలో జిల్లా పంచాయతీ అధికారి నాగరాజు నాయుడు పై నోరు పారేసుకున్నారు. జిల్లా పంచాయతీ రాజ్ అధికారిని బూతులు తిడుతూ గూండా గిరి చేశారు. ఇవాళ జిల్లా పరిషత్ కార్యాలయం ఆవరణంలో ఉన్న పంచాయతీ రాజ్ కార్యాలయానికి వచ్చిన జేసీ ప్రభాకర్ రెడ్డి తాను చెప్పిన పనులు చేయలేదంటూ డీపీఓ నాగరాజు నాయుడుపై చిందులు తొక్కారు. దండిగా డబ్బులు తినడం వల్లే మంత్రి, జిల్లా అధికారులు చెప్పినా తాడపత్రిలో జరిగిన అవినీతిపై చర్యలు తీసుకోవడం లేదని జెసి ఆగ్రహం వ్యక్తం చేశారు.. వివరాల్లోకి వెళ్తే ... తాడపత్రి మున్సిపల్ ఛైర్మన్ జెసి ప్రభాకర్ రెడ్డి గురువారం ఉదయం 10 గంటల ప్రాంతంలో డిపిఓ నాగరాజు నాయుడు ను కలిసేందుకు అనంతపురం డిపిఓ ఆఫీస్ వద్దకు వెళ్లి డిపిఓ కోసం డిపిఓ నాగరాజు నాయుడు జిల్లా పరిషత్ కార్యాలయంలో ఓ సమావేశంలో పాల్గొనేందుకు అక్కడికి వెళ్లాలని తెలుసుకొని తాడపత్రి మున్సిపల్ ఛైర్మన్ జెసి ప్రభాకర్ రెడ్డి డిపిఓ కార్యాలయం వద్ద నుంచి జిల్లా పరిషత్ కార్యాలయం వద్దకు వచ్చారు.. అక్కడ ఆఫీసులో కొద్దిసేపు డిపిఓ తో జేసీ ప్రభాకర్ రెడ్డి ప్రత్యేకంగా సమావేశం అయినట్టు తెలిసింది. మీడియా వారిని లోపలికి పంపకపోవడం వల్ల లోపల చర్చ ఏమి జరిగింది? జేసీ ప్రభాకర్ రెడ్డి ఏమి అడిగారూ అందుకు డిపిఓ ఏం సమాధానం ఇచ్చారు అన్నది తెలియదు.. అయితే ఆ చర్చలో నుంచి డిపిఓ బయటికి రావడంతో తాడపత్రి మున్సిపల్ ఛైర్మన్ జెసి ప్రభాకర్ రెడ్డి అగ్రో వ్యక్తం చేస్తూ బయటికి వచ్చారు.. ఈ సందర్భంగా డిపిఓపై జేసీ ప్రభాకర్ రెడ్డి చిందులేస్తూ మీడియాతో అక్కడే మాట్లాడారు.. తాడపత్రి లో బాగా అవినీతి జరిగిందని ఆ విషయంపై చర్యలు తీసుకోవాలని జాయింట్ కలెక్టర్, కలెక్టర్ , మంత్రి ఆదేశాలు చేసినప్పటికీ డిపిఓ పట్టించుకోవడంలేదని ఆగ్రహం వ్యక్తం చేశారు.. ఎప్పుడొస్తా అప్పుడు వస్తా అంటూ సమాధానం చెబుతూ జిల్లా పంచాయతీ అధికారి దాటవేస్తున్నాడని ఆయన ఆరోపించారు. వాళ్లతో దండిగా డబ్బు దినడం వల్లే ఏప్రిల్ నుంచి నేను అడుగుతున్న పట్టించుకోవడంలేదని, ఈరోజు విషయం చెబుతుంటే నా వద్ద నుంచి లేచి వస్తున్నాడని, వాళ్లపై ఎట్ల చర్యలు తీసుకోరో నేను చూస్తానంటూ జేసీ ప్రభాకర్ రెడ్డి ఆగ్రహం వ్యక్తం చేశారు. ఏమనుకుంటున్నావ్.. నువ్వు లక్షలు తిన్నావ్.. నేను చెబితే పనులు చేయవా.. నేనేంటో చూపిస్తానంటూ డడిపిఓపైఇష్టానుసారం జేసీ ప్రభాకర్ రెడ్డి పరుషపదజాలంతో అందరి ముందు దూషించారు. ఈ సంఘటన చర్చనీయాంశంగా మారింది.

ప్రియుడితో కలిసి భర్తను హత్యచేసిన భార్య

రాపూరు (నెల్లూరు), జూలై 17, ప్రభాతవార్త : ప్రియుడి మోజులో దైవసాక్షిగా ముడుముళ్లు వేసి పెళ్ళాడిన భర్తను ప్రియుడితో కలసి హత్య చేసిన సంఘటన రాపూరులో

11page.qxd:18-7P□g7exHMNWJQE.qxd 01/01/01 9:43 AM Page 1

నగరంలో ట్రాఫిక్ నియంత్రణపై డ్రోన్లతో ఈస్ట్ ట్రాఫిక్ పోలీసుల ప్రత్యేకడ్రైవ్

గుంటూరు క్రైమ్,జూలై 17,ప్రభాతవార్త : జిల్లా ఎస్పీ సతీష్‌కుమార్ ఆదేశాల మేరకు ట్రాఫిక్ నియంత్రణలో సాంకేతిక పరిజ్ఞానం వినియోగిస్తూ డ్రోన్ కెమెరాల సహాయంతో నగరంలోని ఈస్ట్ ట్రాఫిక్ పోలీస్టేషన్ పరిధిలో ప్రత్యేక డ్రైవ్ నిర్వహించారు. ఈస్ట్ ట్రాఫిక్ సిఐ ఏ.అశోక్‌కుమార్ నేతృత్వంలో నిర్వహించారు. ఆర్టీసీ బస్టాండ్, 60ఫీట్ రోడ్డు, 40ఫీట్ రోడ్డు, కోడిగుడ్డు సత్రం వంటి ప్రాంతాల్లో ట్రాఫిక్ కష్టతర పరిస్థితులను డ్రోన్ సహాయంతో గుర్తించి, మొబైల్ ట్రాఫిక్ వాహనాల సాయంతో వెంటనే ట్రాఫిక్‌ను క్రమబద్ధీకరించడం జరిగింది. ఈ సందర్భంగా సీఐ మాట్లాడుతూ డ్రోన్ల ద్వారా ట్రాఫిక్ జామ్‌లు మాత్రమే కాకుండా, ర్యాష్ డ్రైవింగ్, త్రిబుల్ రైడింగ్, ప్రజలకు అసౌకర్యం కలిగించే చర్యలను పర్యవేక్షిస్తున్నామని అటువంటి ఉల్లంఘనలపై కఠిన చట్టపరమైన చర్యలు తీసుకుంటామని తెలిపారు. హిమనీ ఏరియా, ప్లవర్ మార్కెట్, పేరేచర్ల బస్టాప్, ఎత్తురోడ్డు వంటి ప్రాంతాల్లో అక్రమ పార్కింగ్ వాహనాలు, తోపుడు బండ్లను గుర్తించి, వాటినితొలగించడంతో ట్రాఫిక్‌కు అంతరాయం కలగకుండా చర్యలు తీసుకోవడం జరిగింది. ఆటోలపై పెండింగ్‌లో ఉన్న చలానాలపై ప్రత్యేకడ్రైవ్ కూడా ఈ సందర్భంగా నిర్వహించబడింది. బస్టాండ్ పరిసర ప్రాంతాల్లో నిర్వహించిన ఈ స్పెషల్ డ్రైవ్‌లో సుమారు 49ఆటోలపై ఉన్న చలానాలు గుర్తించి రూ.40,000ల మేరకు అపరాధ రుసుములు వసూలు చేయబడ్డాయి. ఇలాంటి ప్రత్యేక డ్రైవ్‌లు ప్రతిరోజూ కొనసాగుతాయి. ఆటో డ్రైవర్లు తమ వాహనాలపై ఉన్న చలానాలను ఆన్‌లైన్ ద్వారా గానీ, లేక పోలీస్టేషన్ వద్దకు వచ్చిగాని వెంటనే క్లియర్ చేసుకోవాలి. ఈ ప్రత్యేక డ్రైవ్‌లో ఎస్సై రవీంద్రబాబు, ఆర్ఎస్ఐ పెద్దిరాజు, ట్రాఫిక్ సిబ్బంది పాల్గొన్నారు.

సిఎం చంద్రబాబును కలసిన ప్రత్తిపాడు ఎమ్మెల్యే రామాంజనేయులు

గుంటూరు క్రైమ్,జూలై 17,ప్రభాతవార్త : ఆంధ్రప్రదేశ్ ముఖ్యమంత్రి నారా చంద్రబాబు నాయుడ్ని ప్రత్తిపాడు నియోజకవర్గ ఎమ్మెల్యే డాక్టర్ బూర్ల రామాంజనేయులు సెక్రటేరియట్ లో కలసి నియోజకవర్గంలోని అభివృద్ధి పనుల గురించి, పొగాకు రైతుల సమస్యల గురించి ముఖ్యమంత్రికి వినతిపత్రం అందజేసిన ఎమ్మెల్యే, చంద్రబాబు నాయుడు ఇచ్చిన చేయూతను నిలబెట్టుకుంటూ రాబోయే రోజుల్లో కూటమి ప్రభుత్వాన్ని మరల వచ్చే విధంగా పరిపాలన కొనసాగుతుందని ప్రత్తిపాడు నియోజకవర్గంలోని గుంటూరు ఛానల్ పొడిగించడం, కొత్తమల్లాయపాలెం లో ఎకనామికల్ హబ్, పాత మద్రాస్ రోడ్డు నాలుగు లైన్ల విస్తరణ, ఈఎస్ఐ హాస్పటల్, ఆయుష్ హాస్పటల్, కార్పొరేషన్ పరిధిలో కోట్లాది రూపాయలతో రోడ్లు, డ్రైన్లు, కాల్వలు, మరమ్మత్తులు, రైతాంగానికి పంట పొలాలకు తాగునీరు ఇబ్బంది లేకుండా చేయడం, జాబ్‌మేళా ద్వారా నిరుద్యోగులకు ఉద్యోగాలు కల్పించడం పత్తిపాడు మండల కేంద్రంలో అన్నా క్యాంటిన్, ముస్లీంలకు కమ్యూనిటీ హాల్ లాంటి ఎన్నో అభివృద్ధి పనులు పత్తిపాడు నియోజకవర్గంలో సీఎం సహకారంతో రాష్ట్రంలోనే ప్రత్తిపాడు నియోజకవర్గాన్ని మోడల్ నియోజకవర్గంగా తీర్చిదిద్దడానికి కృషి చేస్తానని తెలియజేశారు.

మత్తు పదార్థాలకు విద్యార్థులు దూరంగా ఉండాలి

తాడేపల్లి,జూలై 17,ప్రభాతవార్త : మత్తు పదార్థాలకు విద్యార్థులు దూరంగా ఉండాలని ప్రధానోపాధ్యాయులు భిమిరెడ్డి తాతిరెడ్డి అన్నారు. పాఠశాల స్థాయిలో గంజాయి, మాదక ద్రవ్యాల వినియోగాన్ని అరికట్టేందుకు రాష్ట్రవ్యాప్తంగా ఆంధ్రప్రదేశ్ ప్రభుత్వం చేపట్టిన యాంటీ నార్కొటిక్స్ కార్యక్రమంలో భాగంగా తాడేపల్లి మండలంలోని పెనుమాక జిల్లాపరిషత్ ఉన్నత పాఠశాల్లో తాడేపల్లి పోలీసు శాఖ, ఈగల్ క్లబ్ ఆధ్వర్యంలో అవగాహన కార్యక్రమం నిర్వహించారు. ఈ సందర్భంగా హెచ్ఎం తాతిరెడ్డి మాట్లాడుతూ.. విద్యార్థులు గంజాయి, డ్రగ్స్ వంటి మత్తు పదార్థాలకు బానిస కావొద్దన్నారు. డ్రగ్స్ అలవాటుగా మారితే జీవితాలు నాశనమవు తాయన్నారు. మాదకద్రవ్యాలు వ్యక్తిగత జీవితాన్ని, కుటుంబాన్ని, భవిష్యత్తును నాశనం చేస్తాయన్నారు. విద్యార్థులు మాదక ద్రవ్యాల వలలో చిక్కుకోకుండా జాగ్రత్త పడాలని సూచించారు. విద్యార్థులు తమ లక్ష్యాలను ఎంచుకొని క్రమశిక్షణతో ముందుకు సాగాలన్నారు. కార్యక్రమంలో పోలీస్ కానిస్టేబుల్ రమేష్‌తో పాటు పలువురు విద్యార్థులు, ఉపాధ్యాయులు పాల్గొన్నారు.

19న నందివెలుగు ఫ్లైఓవర్ పనులు పున:ప్రారంభం

–తూర్పు ఎమ్మెల్యే మొహమ్మద్ నసీర్

గుంటూరు తూర్పు, జులై 17 (ప్రభాతవార్త) : గుంటూరు డెల్టా ప్రాంతానికి వారధిగా ఉన్న నందివెలుగు ఫ్లైఓవర్ బ్రిడ్జి పనులను ఈనెల 19వ తేదిన ప్రారంభించినట్లు గుంటూరు తూర్పు ఎమ్మెల్యే మొహమ్మద్ నసీర్ వెల్లడించారు. గురువారం సాయంత్రం పార్టీ నాయకులతో కలిసి నందివెలుగు ఫ్లై ఓవర్ బ్రిడ్జిని పరిశీలించారు. ఈ సందర్భంగా ఎమ్మెల్యే నసీర్ మాట్లాడుతూ 2014-2019మధ్య రూ.27కోట్లతో అప్పటి తెలుగుదేశం పార్టీ నందివెలుగు ఫ్లైఓవర్ బ్రిడ్జి నిర్మాణానికి చర్యలు చేపట్టిందని తెలిపారు. అనంతరం అధికారంలోకి వచ్చిన వైఎస్ఆర్‌సీపీ ప్రభుత్వం ఐదేళ్ళపాటు తట్టమట్టి కూడా వేయకుండా గాలికి వదిలేసిందని విమర్శించారు. నందివెలుగు ఫ్లై ఓవర్ బ్రిడ్జి నిర్మాణం కోసం తాము అనేక పోరాటాలు చేసినప్పటికీ అప్పటికి వైసిపి ప్రభుత్వం స్పందించలేదని తెలిపారు. కూటమి ప్రభుత్వం అధికారంలోకి వచ్చిన కేవలం ఏడాది కాలంలోనే సీఎం చంద్రబాబునాయుడు, కేంద్ర సహాయ మంత్రి పెమ్మసాని చంద్రశేఖర్, స్థానిక నాయకుల సహకారంతో నందివెలుగు బ్రిడ్జి నిర్మాణానికి నిధులు సాధించుకోగలిగామని వెల్లడించారు. నిర్మాణ పనులు ప్రారంభించి ఆరు నెలల కాలంలోనే పూర్తి చేసి జాతికి అంకితం చేస్తామని తెలిపారు. నందివెలుగు ఫ్లై ఓవర్ బ్రిడ్జి నిర్మాణంలో ఎన్నో ఇబ్బందులు ఉన్నా సహకరించిన పాత గుంటూరు వాసులకు ఈ సందర్భంగా ప్రత్యేక కృతజ్ఞతలు తెలిపారు.

ఎస్సీ విద్యార్థులకు బెస్ట్ అవెలబుల్ స్కూల్ స్కీమ్ నూతన ప్రవేశాలు అమలుచేయాలి

గుంటూరు విద్య,జూలై 17,ప్రభాతవార్త : రాష్ట్ర వ్యాప్తంగా ఉన్నషెడ్యూల్ కులాల విద్యార్థులకు రాష్ట్ర ప్రభుత్వం బెస్ట్ అవైలబుల్ స్కూల్‌స్కీమ్ నూతన ప్రవేశ అంశాలను అమలుచేయాలని ఒకటవ తరగతిలోనికి ఐదో తరగతి లోనికి నూతన ప్రవేశాలపై తగినచర్యలు చేపట్టాలని స్వర్ణాంధ్ర ఎమ్మార్పీఎస్ వ్యవస్థాపక అధ్యక్షులు ఏసుబాబుమాదిగ ప్రభుత్వాన్ని కోరారు. గత తెలుగుదేశం ప్రభుత్వంలో 2014-19మధ్య ఈ స్కీమ్ బ్రహ్మాండంగా అమలైందని తెలిపారు. 2019లో వైసీపీ ప్రభుత్వం అధికారంలోనికి వచ్చినతర్వాత ఈ పథకానికి గ్రహణం పట్టిందని ఏసుబాబు మాదిగ ఆరోపించారు. కూటమి ప్రభుత్వం అధికారంలోనికి వచ్చిన తర్వాత ఈ స్కీమ్‌లో నూతన ప్రవేశాలు ప్రారంభమవుతాయని ఆశతోచాలామంది ఎస్సీ విద్యార్థులు ఎదురుచూస్తున్నారని పేర్కొన్నారు. ఇప్పటికే విద్యాసంవత్సరం ప్రారంభమై నెలరోజుల దాటిందని రాష్ట్ర ప్రభుత్వం తగిన నిర్ణయం తీసుకొని ఈ పథకాన్ని ఈ విద్యా సంవత్సరం నుంచి నూతనప్రవేశాలకై తగిన నిర్ణయం తీసుకోవాలని ఆయన రాష్ట్ర ప్రభుత్వానికి విజ్ఞప్తి చేశారు. ఇప్పటికే ఈ స్కీమ్ ద్వారా చదివిన విద్యార్థులు 10వ తరగతి ఫలితాల్లో అతు త్తమ మార్కులు సాధించిన విషయాన్ని ఆయన గుర్తుచేశారు., ప్రస్తుతం ఈ స్కీమ్ ఒంటి కాలిపై కుంటుతుందని, నూతన ప్రవేశాలు లేవని, అప్పట్లో ఒకటవ తరగతిలో 5వ తరగతిలో ప్రవేశం పొందిన విద్యార్థులు ప్రమోట్ అవుతూ 10వ తరగతి వరకు కొనసాగటమేనని పేర్కొన్నారు. నూతన ప్రవేశాలు నోచుకోవడం లేదని ఇప్పటికైనా రాష్ట్ర సాంఘీక సంక్షేమ శాఖ మంత్రి దీనిపట్ల సానుకూలంగా స్పందిస్తూ నూతన అడ్మిషన్లకై తగిన చర్యలు రాష్ట్ర ప్రభుత్వం చేపట్టాలిన ఏసుబాబు మాదిగ కోరారు.

మహిళలకు ఆర్థిక స్వాతంత్ర్యం కల్పించడమే లక్ష్యం

ఉపముఖ్యమంత్రి భట్టి విక్రమార్క

సమావేశంలో ప్రసంగిస్తున్న ఉపముఖ్యమంత్రి భట్టి విక్రమార్క

హైదరాబాద్ (సైఫాబాద్), జూలై 17. ప్రభాతవార్త: మహిళలకు ఆర్థిక స్వాతంత్ర్యం కల్పించడమే తమ ప్రజా ప్రభుత్వ లక్ష్యమని, మహిళలు ఆర్థికంగా బలోపేతం అయినప్పుడు లింగ వివక్ష సమస్య నివారించే అవకాశం ఉంటుందని రాష్ట్ర ఉప ముఖ్యమంత్రి మల్లు భట్టి విక్రమార్క తెలిపారు. కోటి మంది మహిళలను కోటిశ్వరులుగా తీర్చిదిద్దడమే లక్ష్యంగా ప్రతి ఏడాది మహిళా సంఘాలకు 20 వేల కోట్లు వడ్డీలేని రుణాలను అందిస్తున్నామని చెప్పారు. నిజాం కళాశాల, తెలంగాణ రాష్ట్ర మహిళా కమిషన్ సంయుక్త ఆధ్వర్యంలో గురువారం కళాశాల ప్రాంగణంలో విద్యార్థుల కోసం లింగ సమానత్వం-లింగ స్పష్టతపై అవగాహన కార్యక్రమం జరిగింది. ఈ కార్యక్రమంలో ముఖ్య అతిథిగా పాల్గొన్న మల్లు భట్టి విక్రమార్క మాట్లాడుతూ విద్యా సంస్థలు లింగ సమానత కలిగిన సమాజాన్ని నిర్మించడంలో కీలక పాత్రను పోషిస్తున్నాయని చెప్పారు. రాజ్యాంగ నిర్మాత డా.బి.ఆర్. అంబేద్కర్ కృషి వల్ల నేడు మహిళలు అన్ని రంగాలలో రాణిస్తున్నారని తెలిపారు. అంబేద్కర్ న్యాయ శాఖ మంత్రిగా ఉండి హిందూ కోడ్ బిల్లును ప్రవేశపెట్టడం వల్లనే జెండర్ ఈక్వాలిటితో పాటు ఈక్వల్ రిజర్వేషన్‌లు, డౌరి ప్రొహిబిషన్ చట్టాలు అమలు జరిగాయని ఆయన గుర్తు చేశారు. మహిళల సాధికారత రక్షణ, సమగ్ర అభివృద్ధి పట్ల రాష్ట్ర ప్రభుత్వం నిబద్ధతను కలిగియున్నదని ఆయన గుర్తు చేశారు. మహిళల సాధికారత కోసం తమ ప్రభుత్వం తీసుకుంటున్న దృఢమైన చర్యలను ఆయన వివరించారు. ముఖ్యంగా స్వయం సహాయ సంఘాల ప్రోత్సహం మహిళలకు ఆర్టీసీ బస్‌లలో ఉచితంగా ప్రయాణ సౌకర్యం కల్పించడం, సంక్షేమం కోసం రాష్ట్ర బడ్జెట్‌లో 20 వేల కోట్ల రూపాయలు కేటాయించడం, ఆర్థిక స్వాలంబన నిజమైన సాధికారతకు కీలకమన్నారు. అన్ని రంగాలలో మహిళలకు అవకాశాలు కల్పించేందుకు ప్రభుత్వం కట్టుబడి ఉందన్నారు. తాను నిజాం కళాశాల పూర్వ విద్యార్థినని నాటి రోజులను ఆయన గుర్తు చేసుకున్నారు. దేశానికి గుర్తింపు తీసుకువచ్చిన శాస్త్రవేత్తలు, ఐఎఎస్‌లు, రాజకీయ నాయకులు, సినీ నటులు, సామాజిక ఉద్యమకారులు, ఇతర నాయకులను తయారు చేసిన సంస్థగా నిజాం కళాశాలకు చరిత్ర ఉందన్నారు. తన మాతృ విద్యా సంస్థ అభివృద్ధి కోసం ప్రభుత్వ స్థాయిలో పెండింగ్‌లో ఉన్న నిధులు విడుదలకు సిఎం రేవంత్‌రెడ్డితో చర్చించి విడుదల చేస్తానని ఉప ముఖ్యమంత్రి చెప్పారు. ఈ కార్యక్రమంలో తెలంగాణ రాష్ట్ర మహిళా కమిషన్ అధ్యక్షురాలు నెరెల్ల శారద, కళాశాల ప్రిన్సిపల్ ప్రొఫెసర్ ఎ.వి.రాజశేఖర్, డా.ఫర్జానాఖాన్, ఉదయరాణి, సుధామలక్ష్మి, కె.రేవతి, జి.పద్మ, ఉమాదేవి, ఈశ్వరీబాయి, షాహిన్, అఫ్రోస్ తదితరులు పాల్గొన్నారు.

ముగిసిన కామన్ పిజి ఎంట్రన్స్ పరీక్షల దరఖాస్తు గడువు

అపరాధ రుసుంతో 28వ తేదీ వరకు అవకాశం

హైదరాబాద్, జులై 17, ప్రభాతవార్త: రాష్ట్రంలోని వివిధ యూనివర్సిటీల్లోని పిజి కోర్సుల్లో ప్రవేశాల కోసం నిర్వహించే తెలంగాణ కామన్ పిజి ఎంట్రన్స్ టెస్ట్(టిజిసిపిజిఈటి)-2025 పరీక్షల దరఖాస్తు గడువు గురువారం(జులై 17)తో ముగిసింది. ఇప్పటి వరకు 56 వేల దరఖాస్తులు వచ్చినట్టు అధికారులు తెలిపారు. అపరాధ రుసుం లేకుండా గురువారంతో దరఖాస్తు గడువు ముగిసినప్పటికీ.. అపరాధ రుసుంతో ఈ నెల 28 వరకు దరఖాస్తు చేసుకోవడానికి అవకాశం ఉంది. కామన్ పిజి ఎంట్రన్స్ పరీక్షలను ఆగస్టు 4 నుంచి 11 వరకు నిర్వహించనున్నారు. ఇందుకు సంబంధించి సబ్జెక్టు వారీ పరీక్షల షెడ్యూల్‌ను ఇప్పటికీ అధికారులు వెల్లడించారు. జూన్ 18 నుంచి ఆన్‌లైన్‌లో దరఖాస్తులను స్వీకరించడం ప్రారంభించగా.. గురువారం వరకు ఎటువంటి అపరాధ రుసుం లేకుండా దరఖాస్తులను స్వీకరించారు. రూ. 500 అపరాధ రుసుంతో జులై 24 వరకు, రూ. 2000తో జులై 28 వరకు దరఖాస్తులను స్వీకరించనున్నారు. పరీక్షలను ఆగస్టు 4 నుంచి 11 వరకు నిర్వహించనున్నట్టు ఈ నెల 14న రోజువారీ షెడ్యూల్‌ను సైతం జారీ చేశారు. ప్రతిరోజూ మూడు సెషన్‌లలో పరీక్షలను నిర్వహించనున్నారు.

జలవివాదాలపై రెండు రాష్ట్రాల సిఎంల సమావేశం..

బనకచర్లపై తలోమాట చెప్పడం సరికాదు:

కేంద్రమంత్రి బండి సంజయ్‌కుమార్

జమ్మికుంట (హుజురాబాద్ ఆర్సీ), ప్రభాతవార్త: తెలంగాణ, ఆంధ్రప్రదేశ్ ఇరు రాష్ట్రాల మధ్య నెలకొన్న జలవివాదాలపై కేంద్ర ప్రభుత్వం జలశక్తి శాఖ ఆధ్వర్యంలో ఇరు రాష్ట్రాల ముఖ్యమంత్రుల సమావేశం ఏర్పాటు చేయడం భారత ప్రభుత్వ తొలివిజయమని కేంద్ర హోంశాఖ సహాయ మంత్రి బండి సంజయ్‌కుమార్ అన్నారు. గురువారం కరీంనగర్ జిల్లా హుజురాబాద్ నియోజకవర్గ కేంద్రం లో టెన్త్ విద్యార్థులకు సైకిళ్ల పంపిణీ కార్యక్ర మానికి విచ్చేసిన కేంద్ర మంత్రి సంజయ్ కుమార్ విలేకరుల సమావేశంలో ఆసక్తికరమైన అంశాలను వెల్లడించారు. ఈ సందర్భంగా కేంద్ర మంత్రి బండి సంజయ్ మాట్లాడుతూ ఏళ్ల తరబడి ఇరు రాష్ట్రాల మధ్య నెలకొన్న జల వివాదాలను కేంద్ర ప్రభుత్వం సామరస్యంగా పరిష్కరించు కోవాలన్న అభిమతంతో ముందుకు సాగుతుంద న్నారు. కేంద్ర ప్రభుత్వానికి రెండు రాష్ట్రాలు సమానమేనని, ఎవరిపై ఎక్కువ, తక్కువ మక్కువలు లేవని బండి సంజయ్‌కుమార్ స్పష్టం చేసారు. గతంలో బిఆర్ఎస్ ప్రభుత్వం ఏపి ప్రభుత్వంతో రహస్య ఒప్పందాలు కుదుర్చు కుని కృష్ణ నీటి జలాలను తాకట్టు పెట్టిందని బండి సంజయ్ కుమార్ తీవ్రంగా ఆరోపించారు. కాళేశ్వరంలో ఏస్థాయిలో ఆవినీతి జరిగిందో.. అధికారుల ఆక్రమ ఆస్తులే నిదర్శనమని బండి అన్నారు. కాళేశ్వరం ప్రాజెక్టులో కేసిఆర్ కుటుంబం భారీ ఎత్తున దోచుకుందని బండి తీవ్రంగా దుయ్యబట్టారు. బనకచర్ల విషయంలో రెండు రాష్ట్రాలు తలోమాట చెప్పడం ఎంతమాత్ర సరికాదని హోం శాఖ సహాయ మంత్రి బండి సంజయ్‌కుమార్ అసంతృప్తి వ్యక్తం చేసారు. ఇరు రాష్ట్రాల మధ్య ఏళ్ల తరబడి నెలకొన్న జల వివాదాలను సమరస్యపూర్వకంగా పరిష్కరించుకోవాలన్న ఉద్దేశంతో కేంద్రం ఇరు రాష్ట్రాల ముఖ్యమంత్రులతో సమావేశం నిర్వహించడం ప్రభుత్వ విజయం అన్నారు. ఇరు రాష్ట్రాలు వేరు వేరు ఎజెండాలతో సమావేశానికి హాజరయ్యారని, అయినప్పటికి ఆయా ఎజెండాలోని అంశాలపై నిపుణులు ఉన్నతాధికారులతో కేంద్ర ప్రభుత్వం ఎక్స్‌పర్ట్ కమిటీని నియమించిందన్నారు. కేంద్రం జలవివాద విషయంలో పెద్దన్న పాత్ర పోషిస్తుందని సిఎం రేవంత్‌రెడ్డి చేసిన వ్యాఖ్యలను కేంద్ర మంత్రి బండి సంజయ్‌కుమార్ పూర్తిగా స్వాగతిస్తున్నానన్నారు.

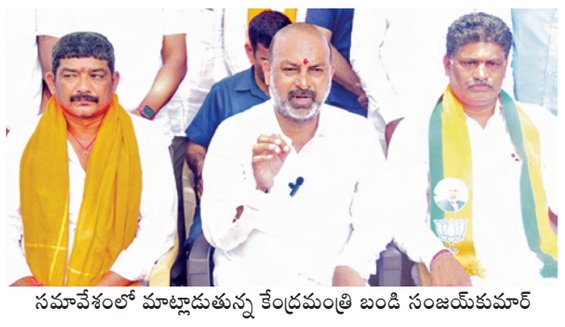

సమావేశంలో మాట్లాడుతున్న కేంద్రమంత్రి బండి సంజయ్‌కుమార్

ఎన్డీయె ప్రభుత్వ తొలివిజయం

పిల్లల భవిష్యత్తును నాశనం చేయొద్దు

గురుకులాల్లో విద్యార్థుల మరణాలు బాధాకరం

బిజెపి ఒబిసి మోర్చా రాష్ట్ర అధ్యక్షుడు ఆనంద్‌గౌడ్

హైదరాబాద్, జూలై 17, ప్రభాతవార్త: రాష్ట్రంలో గత మూడు, నాలుగు రోజుల్లో గురుకులాల్లో విద్యార్థులు ఆత్మహత్యలు చేసుకుంటున్నారని ఇది చాలా బాధకరం అని బిజెపి ఓబిసి మోర్చా రాష్ట్ర అధ్యక్షులు ఆనంద్ గౌడ్ అన్నారు. గత యేడాది అనేక విద్యార్థులు ఇబ్బందులు ఎదుర్కొన్నారని, దాదాపు 100 మంది విద్యార్థులు మృతి చెందారన్నారు. ఈ సంవత్సరం పాఠశాలలు ప్రారంభమైన వెంటనే మళ్లీ విద్యార్థుల మరణాలు సంభవిస్తున్నాయన్నారు. గురుకులాల్లో విద్యార్థుల మరణాల అంశాన్ని రాష్ట్ర ప్రభుత్వ దృష్టికి మేము ఇప్పటికే తీసుకెళ్లామని, సాధారణంగా బోనాల పండుగకు మేకలు, కోళ్లను బలిగా ఇస్తారు. కానీ ఈ రాష్ట్రంలో ప్రభుత్వం మాత్రం పసిపిల్లలను బలితీసుకుంటుందని మండిపడ్డారు. పేద విద్యార్థులకు ఉన్నత విద్య అందించాలన్న లక్ష్యంతో గురుకులాలను ప్రారంభించినా, రాష్ట్ర ప్రభుత్వ నిరక్ష్యం వల్ల అనేక ఇబ్బందులు తలెత్తుతున్నాయని అన్నారు. గురుకులాల్లో మంచినీటి సౌకర్యం, మరుగుదొడ్ల సౌకర్యం, ఇతర మౌలిక సదుపాయాల కోసం తెలంగాణ బిసి గురుకులాల సొసైటీ కార్యదర్శి సైదులుకు ఇప్పటికే రిప్రజెంటేషన్ ఇచ్చామని తెలిపారు. అనేక పాఠశాలల్లో సొంత భవనాలు లేవు, వానాకాలంలో కొన్నిటిలో వరదనీరు వస్తుంది, మరికొన్నింటిలో ఫుడ్ పాయిజన్ ఘటనలు తీవ్రంగా జరుగుతున్నాయి. ఈ ఇబ్బందులను పరిష్కరించాలంటూ, సమీక్ష చేసి కౌన్సిలింగ్ ఇచ్చేలా నిర్వాహకులను అప్రమత్తం చేయాలని కోరామన్నారు. పిల్లల భవిష్యత్తును నాశనం చేయొద్దని, ప్రాణాలు హరించొద్దని సైదులుకి ముందుగా వివరించామని తెలిపారు. రాష్ట్ర ప్రభుత్వ అధికారులకు తప్పిదాలు చేయడం, నిరక్ష్యం ప్రదర్శించడం అలవాటైపోయిందన్నారు. ఫలితంగా పేద విద్యార్థుల ప్రాణాలు కోల్పోతున్నారు. కనీస మానవతా దృష్టికోణం కూడా లేదన్నారు. ఇటువంటి ఘటనలు పునరావృతం అవుతున్నా, రాష్ట్ర ప్రభుత్వం తూతూ మంత్రంగా సస్పెన్షన్లు మాత్రమే చేస్తూ, నామమాత్రపు చర్యలకే పరిమితమవుతుందని, ఇది దురదృష్టకరమని అన్నారు. రాష్ట్ర ప్రభుత్వానికి విద్యార్థుల ప్రాణాలంటే లెక్కలేదా? గడచిన 48 గంటల్లో రాష్ట్రవ్యాప్తంగా ఏడు గురుకుల విద్యార్థులు మరణించడం బాధాకరం అన్నారు. సూర్యాపేట జిల్లా నడిగూడెం మండలంలోని కస్తూర్బా పాఠశాలలో పదో తరగతి విద్యార్థిని తనుషా మహాలక్ష్మి ఆత్మహత్య చేసుకుందని, మహబూబ్ నగర్ జిల్లా మల్దకల్‌లో హరికృష్ణ అనే విద్యార్థి పురుగుల మందు తాగి మృతి చెందాడని, ఫుడ్ పాయిజన్ ఘటనలు ఒక్కసారిగా కాకుండా రాష్ట్రవ్యాప్తంగా పునరావృతం అవుతున్నాయని అన్నారు. ముఖ్యమంత్రి రేవంత్ రెడ్డి మాటలు కేవలం ప్రకటనలకే పరిమితం. అవి కార్యరూపం దాల్చడంలేదు. గతంలో గురుకులాల్లో తనిఖీలు చేయాలని, అక్కడే రాత్రి బస చేయాలని ముఖ్యమంత్రి ప్రకటించారు. కాని అవేవీ అమలులో మాత్రం చూపలేదన్నారు.

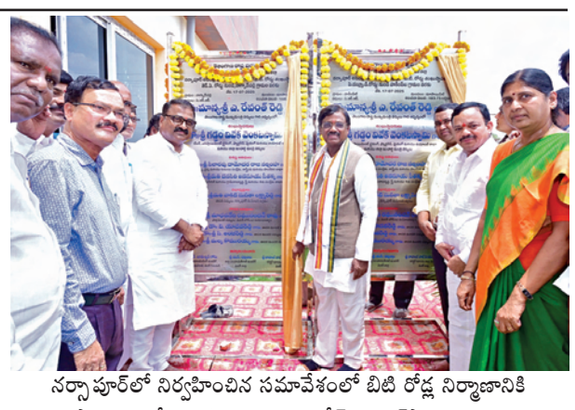

నర్సాపూర్‌లో నిర్వహించిన సమావేశంలో బిటి రోడ్ల నిర్మాణానికి శంకుస్థాపనలు చేసిన మంత్రి గడ్డం వివేక్ వెంకట్‌స్వామి తదితరులు

మహిళలను కోటీశ్వరుల్ని చేయాలన్నదే ప్రభుత్వ లక్ష్యం

మంత్రి వివేక్ వెంకటస్వామి

నర్సాపూర్, జూలై 17, ప్రభాతవార్త: మహిళలను ఆర్థిక అభివృద్ధికి చేయడమే ధ్యేయంగా కాంగ్రెస్ ప్రభుత్వం పని చేస్తుందని ఈ మేరకు స్వయం సహాయక సంఘాలకు వడ్డీ లేని రుణాలు మంజూరు చేసి మహిళలను కోటీశ్వరులను చేయాలన్నది ప్రభుత్వ లక్ష్యమని రాష్ట్ర కార్మిక, ఉపాధి శిక్షణ, కర్మాగారాలు, గనులు భూగర్భ శాస్త్ర శాఖల, మెదక్ జిల్లా ఇన్చార్జి మంత్రివర్యులు గడ్డం వివేక్ వెంకటస్వామి అన్నారు. గురువారం నర్సాపూర్‌లోని సాయి కృష్ణ గార్డెన్‌లో నిర్వహించిన ఇందిరా మహిళా శక్తి సంబరాల్లో పాల్గొని కొత్తగా మంజూరైన రేషన్ కార్డులు, కళ్యాణలక్ష్మి, షాదీ ముబారక్ చెక్కుల పంపిణీ, రోడ్ల నిర్మాణ పనులకు శంకుస్థాపన కార్యక్రమంలో ముఖ్య అతిథిగా పాల్గొన్నారు ఈ కార్యక్రమంలో జిల్లా ఇన్చార్జి మంత్రి జి వివేక్ వెంకటస్వామి తో పాటు జిల్లా కలెక్టర్ రాహుల్ రాజ్, జిల్లాఅదనపు కలెక్టర్ నాగేష్, జిల్లా గ్రంథాలయాల సంస్థ చైర్ పర్సన్ సుహాసిని రెడ్డి, నర్సాపూర్ ఆర్డీవో మైపాల్ రెడ్డి, జిల్లా గ్రామీణ అభివృద్ధి అధికారి శ్రీనివాసరావు, తహశీల్దార్ శ్రీనివాస్. ఎంపిడివో మధులత, ఏపిఎం గౌరిశంకర్, తదితరులు పాల్గొన్నారు.. ఈ మేరకు ఈ సమావేశంలో కొత్త రేషన్ కార్డులు, కళ్యాణలక్ష్మి షాదీముబారక్ చెక్కులతో పాటు నియోజకరవ్గంలోని మాసాయపేట మండలంలోని హకీంపేట, నాగ్సాన్‌పల్లి గ్రామాల్లో బిటి రోడ్డు నిర్మాణాలకు ఆయన చేతుల మీదుగా శంఖుస్థాపనలు చేశారు. మంత్రి మెదక్ జిల్లా ఇంచార్జీ మంత్రి డాక్టర్ జి. వివేక్ వెంకటస్వామి మాట్లాడారు. గత బిఆర్ఎస్ ప్రభుత్వంలో 10 సంవత్సరాల పాలనలో పేదలకు కొత్తగా రేషన్ కార్డులు, ఒక్క డబుల్ బెడ్ రూమ్ ఇండ్లు కూడా ఇవ్వలేదని ఆయన గుర్తు చేశారు. ప్రస్తుత కాంగ్రెస్ ప్రభుత్వ హాయంలో 18 నెలల ప్రజా పాలనలో ముఖ్యమంత్రి రేవంత్ రెడ్డి నేతృత్వంలో రేషన్ కార్డు లేని వారందరికీ రేషన్ కార్డులు, ఇల్లు లేని నిరు పేదలకు ఇందిరమ్మ ఇళ్లు మంజూరు చేసిన ఘనత కాంగ్రెస్ ప్రభుత్వానిదే అన్నారు.

రేపటి నుంచి ఇంజినీరింగ్ బి-కేటగిరీ సీట్ల కౌన్సెలింగ్

హైదరాబాద్, జూలై 17, ప్రభాతవార్త: తెలంగాణ ఉన్నత విద్యామండలి 2025-26 విద్యా సంవత్సరానికి రాష్ట్రంలోని ప్రైవేట్ ఇంజనీరింగ్ కళాశాలలకు బి కేటగిరీ సీట్ల అడ్మిషన్లకి షెడ్యూల్‌ను ప్రకటించింది. బి కేటగిరీ సీట్ల భర్తీ కోసం ఈ నెల 19న నుంచి ప్రైవేటు కాలేజీలు షెడ్యూల్‌ను జారీ చేసుకోవచ్చని ప్రకటించింది. ఆగస్టు 10లోపుగా అడ్మిషన్ల ప్రక్రియను పూర్తి చేయాలని ఆదేశించింది. ఇందుకు సంబంధించిన షెడ్యూల్‌ను తెలంగాణ ఉన్నత విద్యా మండలి కార్యదర్శి ప్రొఫెసర్ శ్రీరామ్ వెంకటేష్ షెడ్యూల్‌ను జారీ చేశారు. బి కేటగిరీ మార్గదర్శకాలకు సంబంధించిన పూర్తి వివరాల కోసం ఉన్నత విద్యా మండలి వెబ్‌సైట్‌లో ఉంచబడిందని తెలిపారు. మార్గదర్శకాలకు అనుగుణంగా, జాతీయ, రాష్ట్ర స్థాయి కౌన్సెలింగ్ షెడ్యూల్‌కి అనుగుణంగా బి కెటగిరీ స్ట్రీల షెడ్యూల్‌ను కొనసాగించాలని సూచించారు. జోసా ప్రత్యేక రౌండ్లతో సహా బి కేటగిరీ సీట్లకు అడ్మిషన్ ప్రక్రియ జూలై 19, 2025న ప్రారంభమై ఆగస్టు 10, 2025 నాటికి ముగుస్తుందని ప్రకటించారు.

సీడ్‌తో సిఎస్ఆర్ యంఓయు

ఆచార్య నాగార్జున విశ్వవిద్యాలయం,జూలై17, ప్రభాతవార్త: వర్సిటీలోని కమ్యునిటీ సోషల్ రెస్పాన్సిబులిటీ (సిఎస్ఆర్) విభాగంలో గుంటూరులోని సీడ్ ఎన్‌జిఓ ఆర్గనైజేషన్‌తో గురువారం అవగాహన ఒప్పందం (యంఓయు) కుదుర్చుకుంది. రెండు విభాగాలు కెపాసిటీ బిల్డింగ్ ట్రైనింగ్, కమ్యునిటీ అవుటర్‌రీచింగ్, నాలెడ్జ్ ఎక్స్ఛేంజ్, యువత, మహిళల్లో నైపుణ్యాభివృద్ధి, సామాజిక కార్యక్రమాలు సంయుక్తంగా చేపట్టనున్నాయి. ఈ సందర్భంలో తాత్కాలిక రెక్టార్ ఆచార్య కె.రత్నషీలామణి, తాత్కాలిక రిజిస్ట్రార్ ఆచార్య జి.సింహాచలంల సమక్షంలో సిఎస్ఆర్ తాత్కాలిక డైరెక్టర్ డాక్టర్ బబిత, సీడ్ అధ్యక్షుడు ఖమర్ బేగంలు యంఓయు పత్రాలను మార్చుకున్నారు. ఈ సందర్భంలో సిడిసి తాత్కాలిక డీన్ ఆచార్య రవికుమార్, సిఎస్ఆర్ ప్రోగ్రాం ఆఫీసర్ డాక్టర్ యం.వి.రమణలు పాల్గొన్నారు.

వైయస్ఆర్ పేరు తొలగించండి

వర్సిటీలోని ఇంజనీరింగ

18-07pg10exHMNWJQE.qxd:18-07pg10exHMNWJQE.qxd 01/01/01 7:29 AM Page 1

ఉమెన్స్ ప్రో గోల్ఫ్‌లో ఆధిక్యంలో అమన్‌దీప్

న్యూఢిల్లీ: ఉమెన్స్ ప్రో గోల్ఫ్ టూర్‌లో తనకు వరుస విజయాలను అందించిన ఫామ్‌లోకి నెమ్మదిగా తిరిగి వస్తున్న అమన్‌దీప్ డ్రాల్ మొదటి రౌండ్‌ల రెండు షాట్‌ల ఆధిక్యాన్ని సాధించింది. క్లోవర్ గ్రీన్స్‌లో జరిగిన హీరో డబ్ల్యూపిజిటి తొమ్మిదవ లెగ్‌లో 16వ మరియు 17వ హోల్స్‌లో అమన్‌దీప్ రెండు చివరి బోగీలను పడగొట్టింది. అయినప్పటికీ ఆమె అనుభవజ్ఞులైన నేహా త్రిపాఠి, సెహెర్ అత్వాల్ కంటే మంచి ఆధిక్యాన్ని కలిగి ఉంది. వారు ఒక్కొక్కరు 71కి 1-అండర్ కార్డ్ చేశారు. మరో ఐదుగురు క్రీడాకారులు విధాత్రి ఉర్స్, అనఘా వెంకటేష్, జాస్మిన్ శేఖర్, స్నేహా సింగ్ మరియు జహన్వీ వాలియా తలా 72 స్కోరుతో టైడ్ -4వ స్థానంలో నిలిచారు. ఈ సీజన్‌లో ఎనిమిది ప్రారంభాల్లో ఒక విజయం సాధించిన అమన్‌దీప్ 2వదానిలో ఒక బర్డీతో ఏడు రంధ్రాల తర్వాత సమానంగా రాగా, ఆ తర్వాత ఆరోదానిలో బోగీ ద్వారా నిష్క్రమించింది. అయితే ఆ తర్వాత ఆమె ఎనిమిదో నుండి 12వ వరకు నాలుగు బర్డీలతో గొప్ప పరుగును సాధించి వాటిలో ఎనితేదీన ఒక బర్డీని జోడించింది. ఆ సమయంలో ఆమె 5-అండర్‌లో ఉంది. రెండు బోగీలు ఆమె 3-అండర్‌కు జారవిడిచినా ఆధిక్యాన్ని కొనసాగించింది. తొమ్మిది నుండి 12వ రౌండ్ వరకు నేహా నాలుగు బర్డీలతో పాటు, ఒక బర్డీ నాలుగు బోగీలను బాగా ఆడింది. సెహెర్ అత్వాల్ మూడు బోగీలకు వ్యతిరేకంగా నాలుగు బర్డీలు చేసింది. ఆ మూడు బోగీలు 9వ మరియు 12వ హోల్స్ మధ్య వచ్చాయి. నాలుగుసార్లు రన్నరప్‌గా నిలిచిన అమెచ్యూర్ సాన్వి సోము మూడు ఈగల్స్‌లో ఒకటితో సహా 73 రౌండ్లతో టాప్ అమెచ్యూర్‌గా నిలిచింది. ఆమెకు ఒక ఈగిల్, ఒక బర్డీ, రెండు బోగీలు, డబుల్ బోగీ ఉన్నాయి. మరో ఇద్దరు క్రీడాకారిణులు, కరిష్మా గోవింద్, అమెచ్యూర్ ఆయుషి దత్తా కూడా అదే రంధ్రంలో ఈగల్స్ నమోదు చేశారు.

కృతి చౌహాన్ మరియు లావణ్య జాడోన్ 73 పరుగులు సాధించడంతో సాన్వి తొమ్మిదో స్థానంలో నిలిచింది. రిధిమా దిలావరి, గౌరీ కర్వాడే, దుర్గా నిట్టూర్ మరియు అన్విష్ దహ్లియా సహా నలుగురు క్రీడాకారిణులు 74 పరుగులు సాధించి 12వ స్థానంలో నిలిచారు.

జపాన్ ఓపెన్‌లో చిరాగ్, లక్ష్య జోడీ ఔట్

న్యూఢిల్లీ: జపాన్ ఓపెన్-2025లో సాత్విక్, లక్ష్య జోడీ రెండో రౌండ్‌లోనే నిష్క్రమించింది. గురువారం టోక్యోలో జరిగిన జపాన్ ఓపెన్‌లో అగ్రశ్రేణి భారత షట్లర్లు రెండో రౌండ్‌లో ఎదురుదెబ్బలు ఎదుర్కొన్నారు,లక్ష్యసేన్, సాత్విక్ సాయిరాజ్ రాంకిరెడ్డి-చిరాగ్ శెట్టి జంట మ్యాచ్‌ల్లో ఓడిపోయింది. పురు షుల డబుల్స్ ద్వయం సాత్విక్ మరియు చిరాగ్ ఐదవ సీడ్ చైనా ద్వయం చేతిలో ఓటమిపాలయ్యారు. లక్ష్య సేన్ స్వదేశీ ఫేవరెట్ కోడై నరోకా చేతిలో వరుస గేమ్‌లలో (19-21, 11-21) ఓడిపోయారు. మాజీ ప్రపంచ నంబర్ 1 భారత ద్వయం సాత్విక్ చిరాగ్ 44 నిమిషాల్లో చైనా ద్వయం లియాంగ్ కెంగ్ వీ మరియు వాంగ్ చాంగ్ ద్వయంపై వరుస గేమ్‌లలో (22-24, 14-21) పరాజయం చెందారు.

బ్యాడ్మింటన్ ఆసియా ఛాంపియన్‌షిప్: 19 మంది సభ్యుల భారత్ జట్టు ఖరారు

న్యూఢిల్లీ: ఇండోనేషియాలోని సోలోలో ఈ నెల 18 నఉండి ప్రారంభం కానున్న 2025 బ్యాడ్మింటన్ ఆసియా జూనియర్ ఛాంపియన్‌షిప్ టోర్నమెంట్‌కు యువ క్రీడాకారిణి తన్వి శర్మ 19 మంది సభ్యుల భారత బృందానికి నాయకత్వం వహించనుంది. ఈ మేరకు భారత్ జట్టును భారత్ బాడ్మింటన్ అసోసియేషన్ ఖరారు చేసింది. గత నెలలో జరిగిన యుఎస్ ఓపెన్ సూపర్ 300 ఫైనల్‌కు అద్భుతమైన పరుగుతో ఖ్యాతిని సంపాదించిన తన్వి శర్మ, 2025 బ్యాడ్మింటన్ ఆసియా జూనియర్ ఛాంపియన్‌షిప్‌లో భారతదేశానికి అతిపెద్ద పతక ఆశాకిరణ మవుతుంది. 16 ఏళ్ల శర్మ బిడబ్ల్యూఎఫ్ ప్రపంచ జూనియర్ ర్యాంకింగ్స్‌లో ప్రపంచ నంబర్ 1 స్థానంలో ఉంది. ఈ టోర్నమెంట్ ఖండాంతర ఛాంపియన్‌షిప్‌లు రెండు విభాగాలలో జరుగుతాయి. టీమ్ ఈవెంట్ ఈనెల 18నుండి 22 వరకు, వ్యక్తిగత

పోటీ ఈ నెల 23 నుండి 27 వరకు జరగనుంది. కాగా 1997లో తొలిసారి జరిగిన బ్యాడ్మింటన్ ఆసియా జూనియర్ ఛాంపియన్‌షిప్ నుండి ఇప్పటివరకు మొత్తం తొమ్మిది పతకాలను గెలుచుకుంది. 2012లో పివి సింధు, 2018లో లక్ష్య సేన్ చరిత్రలో ఆసియా జూనియర్ ఛాంపియన్లుగా నిలిచిన ఏకైక ఇద్దరు షట్లర్లుగా ఉన్నారు. భారత్ తరపున పతకాలు సాధించిన ఇతర మహిళల జట్టు 2002లో కాంస్య పతకాన్ని మాత్రమే కాకుండా ఖండాంతర టోర్నమెంట్‌లో దేశానికి తొలి పతకాన్ని కూడా అందించింది, మిక్స్‌డ్ డబుల్స్ జోడీ ప్రణవ్ చోప్రా-ప్రజక్తా సావంత్ (2009లో కాంస్య), సమీర్ వర్మ (2011లో రజతం), సింధు (2011లో కాంస్య), భారత మిశ్రమ జట్టు (2011లో కాంస్య), సమీర్ వర్మ (2012లో కాంస్య), మరియు లక్ష్య సేన్ (2016లో కాంస్య). సేన్ మరియు సింధు ఒక్కొక్కరు స్వర్ణం మరియు కాంస్య పతకాలతో బ్యాడ్మింటన్ ఆసియా జూనియర్ ఛాంపియన్‌షిప్‌లలో భారతదేశం యొక్క అత్యంత విజయవంతమైన క్రీడాకారిణులుగా కొనసాగుతున్నారు.

భారత్ వరల్డ్ ఛాంపియన్‌షిప్ అర్హత

ఉజ్బెకిస్థాన్‌పై 3-2 తేడాతో గెలుపు

న్యూఢిల్లీ: భారత బాలుర అండర్ 17 వాలీబాల్ జట్టు ప్రపంచ ఛాంపియన్‌షిప్ అర్హత సాధించింది. థాయ్‌లాండ్‌లోని రాట్చబురిలో జరిగిన ఆసియా వాలీబాల్ ఛాంపియన్‌షిప్‌లో సెమీఫైనల్‌కు చేరుకోవడం ద్వారా భారత బాలుర వాలీబాల్ జట్టు తొలిసారిగా ప్రపంచ అండర్ 17, ఛాంపియన్‌షిప్‌కు తన స్థానాన్ని బుక్ చేసుకుంది. వర్గీకరణ రౌండ్ ఓపెనర్‌లో రజత పతక విజేత ఉజ్బెకిస్తాన్‌పై 3-2 తేడాతో (25-21, 25-16, 19-25, 1825, 15 -13) ఉత్కంఠభరితమైన విజయంతో ఆ జట్టు టోర్నమెంట్‌లో తన అజేయ పరంపరను కొనసాగించింది. మొదటి రెండు సెట్లను గెలిచిన తర్వాత, భారత జట్టు నెమ్మదించడంతో ఉజ్బెకిస్తాన్ జట్టు అ అవకాశాన్ని సద్వినియోగం చేసుకునే ప్రయత్న చేసింది. వారు అద్భుతమైన రీతిలో తిరిగి పోరాడి స్కోరును సమం చేసి పత్తిడి తెచ్చింది. అయితే, భారత జట్టు తిరిగి నిర్ణయాత్మక సెట్‌ను గెలుచుకోవడం ద్వారా నిర్ణయాత్మక విజయాన్ని సాధించి ఉజ్బెకిస్తాన్‌ను సెమీఫైనల్‌కు దూరం చేసింది. దీంతో భారత్ ఇప్పుడు తన గ్రూప్‌లో 6 పాయింట్లతో రెండవ స్థానంలో ఉంది, జపాన్ తర్వాత. గ్రూప్ విజేతను నిర్ణయించడానికి సెమీఫైనల్ మ్యాచ్ కోసం రెండు జట్లు తలపడతాయి.

అంతకుముందు, భారత జట్టు థాయిలాండ్, చైనా మరియు ఆస్ట్రేలియాపై వరుసగా మూడు వరుస సెట్ల విజయాలను నమోదు చేసి పూల్ తిలో అగ్రస్థానంలో నిలిచింది మరియు టోర్నమెంట్‌లో టాప్8లో తన స్థానాన్ని నిర్ధారించడానికి సహాయపడింది.

టీమిండియా హెడ్ కోచ్‌కు టెండర్

గంభీర్ వైఫల్యాల టెస్ట్ రిపోర్ట్.. ప్రశ్నార్థకంగా టీమిండియా ప్రదర్శన

న్యూఢిల్లీ: శుభ్మన్ గిల్ నేతృత్వంలోని యువ జట్టు చారిత్రాత్మక మైదానం లార్డ్‌లో ఆతిథ్య ఇంగ్లాండ్ను సమర్థవంతంగా ఎదుర్కొంది. కానీ ఓటమిపాలైంది. ఈ ఓటమి తర్వాత, భారత క్రికెట్ జట్టు ప్రధాన కోచ్ గౌతమ్ గంభీర్ నాయకత్వంలోని టెస్ట్ క్రికెట్ జట్టు ప్రదర్శన ఇప్పుడు ప్రశ్నార్థకంగా మారింది. ఇంగ్లాండ్‌తో జరిగిన సిరీస్‌లో మూడో టెస్ట్‌లో ఓటమితో, ఇంగ్లాండ్ 2-1 ఆధిక్యంలోకి దూసుకెళ్లింది. సిరీస్‌ను కోల్పోయే ప్రమాదం భారత జట్టుపై పొంచి ఉంది. గౌతమ్ గంభీర్ నాయకత్వంలో పరిమిత ఓవర్ల ఫార్మాట్లో భారత్ కొన్ని కీలక విజయాలు సాధించినప్పటికీ, టెస్ట్ ఫార్మాట్లో నిరంతర వైఫల్యాలు అతని కోచింగ్ పదవీకాలంపై ప్రశ్నార్థకంగా మారాయి. ఇంగ్లాండ్‌తో ఈ సిరీస్‌ను భారత్ ఓడిపోతే, బిసిసిఐ గంభీర్ భవిష్యత్తును పునరాలోచించే అవకాశం ఉందనే చర్చ క్రికెట్ వర్గాల్లో వ్యక్తమవుతున్నాయి. ఇప్పటివరకు, గంభీర్ సారథ్యంలో భారత్ మొత్తం 13 టెస్టులు ఆడింది. వాటిలో ఎనిమిది ఓడిపోయింది, నాలుగు మాత్రమే గెలిచింది, ఒక మ్యాచ్ డ్రాగా ముగిసింది. గంభీర్ హెడ్ కోచ్ గా పగ్గాలు చేపట్టాకా టీమిండియా స్వదేశంలో న్యూజిలాండ్‌తో 0-3 తేడాతో ఓడిపోయింది. ఇది 12 సంవత్సరాల తర్వాత తొలి స్వదేశీ టెస్ట్ సిరీస్ ఓటమి. దీని తర్వాత, ఆస్ట్రేలియాతో జరిగిన బోర్డర్ గవాస్కర్ ట్రోఫీలో కూడా భారత్ 1-3 తేడాతో ఓడిపోయింది. ఇంగ్లాండ్‌తో జరిగిన ప్రస్తుత సిరీస్‌లో టీమిండియా లీడ్స్‌లో జరిగిన మొదటి టెస్టును కోల్పోయింది, తరువాత ఎడ్జ్‌బాస్టన్‌లో తిరిగి పుంజుకుని సిరీస్‌ను 1-1తో సమం చేసింది. కానీ మళ్ళీ మూడవ మ్యాచ్‌లో ఓటమిని ఎదుర్కోవలసి వచ్చింది. ఇప్పుడు ఇంకా రెండు మ్యాచ్‌లు మిగిలి ఉన్నాయి. టీమిండియా ఈ ఇంగ్లండ్ టెస్టు సిరీస్‌ను కాపాడుకోవడానికి అగ్ని పరీక్షగా మారింది. భారత్ ఇప్పుడు మాంచెస్టర్లోని ఓల్డ్ ట్రాఫోర్డ్లో నాల్గవ టెస్ట్ మ్యాచ్ ఆడనుంది. ఈ మ్యాచ్ జూలై 23న ప్రారంభమవుతుంది. దీని తర్వాత, సిరీస్‌లోని చివరి, ఐదవ మ్యాచ్ లండన్‌లోని ది ఓవల్ మైదానంలో జరుగుతుంది. భారత్ సిరీస్ గెలవాలంటే, ఈ రెండు మ్యాచ్‌లను గెలవాల్సి ఉంటుంది. ఇక సిరీస్‌ను డ్రా చేసుకోవాలంటే, భారత్ ఒక మ్యాచ్‌ను డ్రా చేసుకోవడంతో పాటు మరొక మ్యాచ్‌ను గెలవాల్సి ఉంటుంది. వీటి ఆధారంగా టీమిండియా హెడ్ కోచ్ పదవి ఆధారపడి ఉంటుందని క్రికెట్ బోర్డు వర్గాలు చెబుతున్నాయి.

డాలర్ X రూపాయి 86.07

15 పైసలు క్షీణించిన భారత్ కరెన్సీ

ముంబై, జూలై 17: డాలరుతో రూపాయి మారకం విలువలు ఏకంగా 15 పైసలు క్షీణించాయి. గురువారం నాటి కరెన్సీ ట్రేడింగ్‌లో చివరి నిమిషంలో డాలరుకు రూపాయి 86.07 రూపాయలుగా చెలామణి అయింది. విదేశీ నిధులు ఎక్కువగా విత్‌డ్రాచేయడం, ప్రపంచస్థాయిలో ముడిచమురు ధరలు ఒక్కసారిగా అనిశ్చితి నెలకొనడంతో రూపాయి మరింతగా క్షీణిం చింది. దేశీయ ఈక్విటీ మార్కెట్లలో అమ్మకాల జోరు కూడా కొంత రూపాయి క్షీణతకు తోడయింది. వీటితో పాటుగా ప్రస్తుతం కొనసాగుతూ వస్తున్న భారత్ అమెరికా వాణిజ్య ఒప్పందాపై చర్చలు కూడా రూపాయి మారకంపై ఒత్తిడిని పెంచాయని ఫోరెక్స్ ట్రేడర్లు చెపుతున్నారు. ఇంటర్‌బానయంక్ ఫారిన్ ఎక్స్ఛేంజీ వివరాల ప్రకారం చూస్తే డాలరుతో రూపాయి 85.93 వద్ద మారకం జరిగింది. ఒకదశలో అమెరికా డాలర్ 85.80 నుంచి 86.09 మధ్యలో కూడా ట్రేడ్ అయినట్లు తేలింది. చివరిగా 15 పైసలు క్షీణించి ముందురోజు ట్రేడింగ్‌తో పోలిస్తే 86.07వద్ద నిలిచింది. బుధవారం 85.92గా చెలామణి అయింది. ఆసియా కరెన్సీలు కూడా భారీగా క్షీణించాయి.అయితే ఇవేమీ రూపాయికి అంతగా మద్దతు ఇవ్వలేకపోయా యి. 86 స్థాయికి మించి కట్టడిని చేయలేకపోయాయి. ఆర్‌బిఐ త్వరలో విఆర్‌ఆర్‌ఆర్ వేలంపైనా ఈ డాలర్ రూపాయి మారకం విలవుల ప్రభావం ఉంటుందని ఫిన్‌రెక్స్ ట్రెజరీ అడ్వయిజర్స్ ఎల్ఎల్‌పీ ఎగ్జిక్యూటివ్ డైరెక్టర్ అనిల్ కుమార్ భన్సాలి పేర్కొన్నారు. ఇక శుక్రవారం అంటే వారాంతంలో డాలరుతో రూపాయి మారకం విలువలు 85.75నుంచి 86.25 మధ్యలో ఉండవచ్చని ఆయన అన్నారు. అమెరికాతో వాణిజ్య ఒప్పందం కోసం ఇప్పటికే భారత ప్రతినిధి బృందం అమెరికాలో మకాంవేసింది.

నాలుగురోజుల చర్చల పరంగా చూస్తే కొంతమేర ఈవారాంతానికే ముగిసి ఒప్పందం ఖరారు కావచ్చని అంచనా. అమెరికా అధ్యక్షుడు డొనాల్డ్ ట్రంప్ మాట్లాడుతూ, భారత్‌తో వాణిజ్య ఒప్పందం ఇటీవల తాము ఇండోనేసియాతో చేసుకున్న ఒప్పందం తరహాలోనే ఉంటుందని వెల్లడించారు. గ్లోబల్ ఆయిల్ బెంచ్‌మార్క్ బ్రెంట్‌ముడిచమురు 0.06శాతం క్షీణించి బ్యారెల్‌కు 68.48 డాలర్లుగా కొనసాగింది. డాలరు బలపడటంతో విదేశీ సంస్థాగత ఇన్వెస్టర్లు తమ ఈక్విటీ వాటాలు సుమారు 1858.15 కోట్ల విలువైనవాటిని విక్రయించినట్లు తేలింది.

అమెరికాలో చైనా ఒఎల్ఇడి ఐఫోన్ల బ్యాన్

చైనా, జూలై 17: చైనాకు చెందిన బో (బిఒఇ) డిస్‌ప్లే వాడుతున్న ఐఫోన్లపై అమెరికా నిషేధం విధించనున్నట్లు జోరుగా ప్రచారం జరిగింది. ఇటీవల అమెరికా ఇంటర్నేషనల్ ట్రేడ్ కమిషన్ ప్రాథమిక రూలింగ్‌తో ఈ ప్రచారానికి మరింత బలం పుంజుకొంది. దీంతో చివరికి ఐఫోన్ తయారీదారు ఆపిల్ స్వయంగా ఈ అంశంపై క్లారిటీ ఇవ్వాల్సి వచ్చింది. చైనాకు చెందిన డిస్‌ప్లే తయారీ సంస్థ బో (బిఒఇ) 2021 నుంచి ఐఫోన్‌కు ఓఎల్ఈడీ ప్యానెల్స్‌ను సరఫరా చేస్తోంది. ఈ సంస్థ డిస్‌ప్లే తయారీలో తమ వాణిజ్య రహస్యాలను వినియోగిస్తోందని దక్షి ణ కొరియా దిగ్గజం శామ్‌సంగ్ ఆరోపించింది. ఈ విషయాన్ని అమెరికా ఇంటర్నేషనల్ ట్రేడ్ కమిషన్ (ఐటీసీ) ముందు ఉంచింది. ఈసందర్భంగా ఐటీసీ, శామ్‌సంగ్ వాదనకు మద్దతు ఇచ్చిం ది. ఆరోపణలు ఎదుర్కొంటున్న టెక్నాలజీని వాడకుండా బో సంస్థపై ఆదేశాలు జారీ చేసింది. శామ్‌సంగ్ రహస్య టెక్నాలజీని అక్రమంగా వినియోగించి తయారుచేసిన ఓఎల్ఈడీ స్క్రీన్‌లను బో, దాని అనుబంధ సంస్థలు వాణిజ్య నిబంధన లకు విరుద్ధంగా అమెరికాలో విక్రయించాలని చూశాయని పేర్కొంది.

ఈ నేపథ్యంలో ఈ ప్యానెల్స్‌ను అమెరికాకు షిప్పింగ్ చేయకుండా నిషేధం విధించింది. దీంతోపాటు.. ఇప్పటికే ఉండిపోయిన స్టాక్‌ను కూడా విక్రయించ కూడదని తేల్చి చెప్పింది. ఆపిల్‌కు ఎల్‌జీ, శామ్‌సంగ్‌తో పాటు బో కూడా ప్యానెల్స్‌ను సరఫరా చేస్తోంది. వీటిని ఐఫోన్ 15, 16లో వాడుతున్నారు. 17లో కూడా వినియోగించే అవకాశం ఉంది. దీంతో వీటిని వాడిన ఫోన్లపై నిషేధం ఉంటుందనే ప్రచారం జరిగింది. దీనిపై ఆపిల్ స్పందించింది. ఈ కేసులో ఆపిల్ భాగం కాదు. మా ఉత్పత్తులపై ఈ తీర్పు ప్రభావం ఏమీ ఉండదు.. అని 9టూ5మ్యాక్‌కు యాపిల్ కంపెనీ వెల్లడించింది.

పతంజలి ఫుడ్స్ ఒక్కో షేరుకు 2 షేర్లు బంపర్ బోనస్

ముంబై, జూలై 17: పతంజలి గ్రూపునకు చెందిన పతంజలి ఫుడ్స్ బోనస్ షేర్లను ప్రకటించింది. 2:1 నిష్పత్తిలో బోనస్ షేర్లు జారీ చేయనుంది. అంటే ఒక పతంజలి ఫుడ్ షేరు ఉన్న వారికి రెండు షేర్లు ఉచితంగా లభిస్తాయన్న మాట. ఈ మేరకు జూలై 17న జరిగిన బోర్డు సమావేశంలో నిర్ణయం తీసుకున్నట్లు ఎక్స్ఛేంజీ ఫైలింగ్‌లో తెలిపింది. బోనస్ షేర్లను ప్రకటిం చడం ఇదే తొలిసారి. రికార్డు తేదీని వెల్లడిం చాల్సి ఉంది.

బోనస్ షేర్లలో భాగంగా రూ.2 ముఖ విలువ కలిగిన 72,50,12,628 షేర్లను జారీ చేయనున్నట్లు కంపెనీ తెలిపింది. రికార్డు తేదీ నాటికి ఎవరి దగ్గరైతే ఫుల్లీ పెయిడ్‌అప్ ఈక్విటీ షేర్లు ఉంటాయో వారికి ఈ బోనస్ షేర్లు లభిస్తాయి. రెండు నెలల్లోపు అంటే సెప్టెంబర్ 16లోపు బోనస్ షేర్ల జారీ ప్రక్రియను పూర్తి చేస్తారు. బోనస్ షేర్ల ప్రకటన నేపథ్యంలో కంపెనీ షేర్లు 1,861.40 వద్ద స్వల్ప లాభాల్లో ట్రేడవుతున్నాయి.

Printed and Published by Gireesh Sanghi, CMD and Managing Editor on behalf of AGA Publications Ltd., and printed at Sy No.658/A , NH-5, Ankireddy Palem, Guntur Dist-522005. Ph:2355939, 2512322(0863), 9848812526. RNI No : APTEL / 2004 / 13725, Editor : *Damerla Sai Baba, Postal Licence/AP/Vj/GTR/57/08-10 *Responsible for selection of News under the PRBAct. Regd.: No.H/SD/337/12-14