ఇతర రాష్ట్రాలు, ప్రపంచ దేశాల ముఖ్యమైన పరిణామాలు
సామాజిక, ఆర్థిక, రాజకీయ పుస్తక సమీక్షలు
ప్రతి ఆదివారం 'వార్త' మెయిన్‌లో ఒక పూర్తి పేజీ

తెలుగు జాతీయ దినపత్రిక
వార్త
epaper.vaartha.com WWW.VAARTHA.COM
ఖమ్మం
: fb.com/vaartha Digital
Published from Khammam, Hyderabad, Vijayawada, Visakhapatnam, Rajahmundry, Guntur, Nizamabad, Ongole, Warangal, Tirupathi, Kadapa, Kurnool, Anantapur, Karimnagar, Mahabubnagar, Nellore, Nalgonda, Tadepalligudem, Srikakulam
18-7-2025 శుక్రవారం సంపుటి: 31 సంచిక: 167 పేజీలు: 8+16 వెల: 6.50

ఆర్సీబీ అతివల్లే 'చిన్నస్వామి' తొక్కిసలాట 5

125 యూనిట్ల దాకా ఉచిత విద్యుత్: బీహార్ సిఎం

విలన్లు క్లైమాక్స్‌లోనే అరెస్టు

కెటిఆర్ డ్రగ్స్ బ్యాచ్‌పై విచారణ జరుగుతోంది..

లోకేశ్‌తో మీటింగ్ సంగతేమిటి?

కెసిఆర్‌ను కాపాడేందుకు కిషన్‌రెడ్డి చూస్తుండు

మాజీసిఎం అసెంబ్లీకి వచ్చి సూచనలు ఇవ్వాలి

బిసి రిజర్వేషన్లపై మా వ్యూహం మాకుంది

ఢిల్లీలో మీడియాతో సిఎం రేవంత్ చిట్‌చాట్

క్షమాపణ చెప్పు రేవంత్.. లేదంటే కోర్టుకు లాగుతా -కెటిఆర్ 2

ప్రభాతవార్త ప్రధాన ప్రతినిధి, హైదరాబాద్,జూలై17: బీఆర్ఎస్ ప్రభుత్వ హయాంలో లాగా తాము ప్రతిపక్ష నేతల ఫోన్లు ట్యాప్ చేయలేదని, చేయబోమని ముఖ్యమంత్రి ఎ. రేవంత్ రెడ్డి పేర్కొన్నారు. కేసీఆర్ హయాంలో ఏం జరిగిందో వారి కుటుంబసభ్యులే బయటికి వచ్చి చెప్తున్నారని, తన సొంత ప్రయోజనాల కోసం కాకుండా తెలంగాణ ప్రయోజనాల కోసమే తాను ఢిల్లీకి వెళ్తున్నానని చెప్పు కొచ్చారు. రాష్ట్ర సమ స్యల పరిష్కారం కోసం ఢిల్లీకి వెళ్లకుండా ఫామ్ హౌస్‌కి వెళ్లాలా? అంటూ కేటీఆర్ చేసిన వ్యాఖ్యలకు రేవంత్‌రెడ్డి కౌంటర్ ఇచ్చారు. ముఖ్యమంత్రి ఎ. రేవంత్ రెడ్డి >>2

గురువారం న్యూఢిల్లీలో కేంద్ర మంత్రి అశ్వినీ వైష్ణవ్‌తో భేటీ అయిన సిఎం రేవంత్, మంత్రులు ఉత్తమ్, శ్రీధర్‌బాబు తదితరులు 2

సెమీ కండక్టర్ ప్రాజెక్టులకు ఆమోదం తెలపండి

నూతన రైలు మార్గాలు మంజూరు చేయండి: రైల్వే మంత్రి అశ్వినీ వైష్ణవ్‌కు సిఎం రేవంత్ విజ్ఞప్తి

ఆ 14 గ్రామాల్లో ఎన్నికలు

జరిగేనా?

అవి తమవేనని ప్రకటించిన మహారాష్ట్ర సర్కారు

సందిగ్ధంలో ఆదిలాబాద్ జిల్లా వాసులు

హైదరాబాద్,జులై 17,ప్రభాతవార్త: తెలంగాణలోని 14 గ్రామాలు తమవేనం టూ మహారాష్ట్ర సీఎం ఫడణవీస్ చేసిన ప్రకటన సంచలనంగా మారింది. త్వరలో పంచాయితీ ఎన్నికలకు ఇటు ప్రభుత్వం ఇటు ఎన్నికల అధికారులు అన్ని ఏర్పాట్లు చేసుకుంటున్న సమయంలో ఆదిలాబాద్ జిల్లాలోనని 14 గ్రామాలు మావే మహారాష్ట్రం సీఎం చేసిన ప్రకటనతోన అక్కడ స్థానిక ఎన్నికలు జరుగుతాయో లేదో అనే సందిగ్ధత ఏర్పడింది.పూర్వం ఆదిలాబాద్ జిల్లాలో ఉన్న ఈ గ్రామాలపై 1987 నుంచే వివాదం నడుస్తోంది. ఆ గ్రామాల్లో రెండు రాష్ట్రాల ప్రభుత్వాలు పథకాలు అమలు చేస్తున్నాయి. ఈ వివాదంపై గతంలో కేకే నాయుడు కమిషన్ వేసినా ఫలితం లేకపోయింది. ప్రస్తుతం ఈ కేసు సుప్రీంకోర్టులో పెండింగ్‌లో ఉంది. ఈ నేపథ్యంలో మంత్రి చంద్రశేఖర్ బావన్కులే కీలక ప్రకటన చేశారు. 14 గ్రామాలను తమ రాష్ట్రం లో విలీనం చేసే ప్రక్రియను రాష్ట్ర ప్రభుత్వం ప్రారంభించిందని తెలిపారు. తెలంగాణ ప్రత్యేక రాష్ట్రంగా విడిపోయిన తర్వాత ఆంధ్రా, తెలంగాణ మధ్య పలు గ్రామాలకు సంబంధించిన వివాదం ఇంకా నడుస్తూనే ఉంది.పోలవరం ప్రాజెక్టు నిర్మాణానికి ముంపునకు గురయ్యే >>2

ప్రభుత్వం నిర్లక్ష్యం వల్లే రైతుల

ఆత్మహత్యలు

పంచాయతీరాజ్ ఎన్నికల్లో బిజెపిని గెలిపించేందుకు కృషి చేయాలి

కిసాన్ మోర్చా రాష్ట్ర పదాధికారుల సమావేశంలో బిజెపి చీఫ్ రాంచందర్ రావు

హైదరాబాద్, జూలై 17 ప్రభాతవార్త: రాష్ట్రంలో జరుగుతున్న రాజకీయ పరిణామాలు, రైతుల సమస్యలు, కాంగ్రెస్ ప్రభుత్వ నిరక్ష్యం వల్ల రైతుల ఆత్మహత్యలు జరుగుతున్నాయని బిజెపి రాష్ట్ర అధ్యక్షులు ఎన్.రాంచందర్‌రావు అన్నారు. బిజెపి తెలంగాణ రాష్ట్ర కార్యాలయంలో కిసాన్ మోర్చా రాష్ట్ర అధ్యక్షుడు కొండపల్లి శ్రీధర్ రెడ్డి అధ్యక్షతన బిజెపి కిసాన్ మోర్చా రాష్ట్ర పదాధికారుల సమావేశం నిర్వహించారు. ఈ సమావేశానికి ముఖ్య అతిథిగా బిజెపి రాష్ట్ర అధ్యక్షులు ఎన్. రాంచందర్ రావు హాజరు అయ్యారు. ఈ సమావేశంలో రాష్ట్ర ప్రధాన కార్యదర్శి గుజ్జుల ప్రేమేందర్ రెడ్డి, బిజెపి కిసాన్ మోర్చా జాతీయ కార్యవర్గ సభ్యులు గోలి మధుసూదన్ రెడ్డి, రాష్ట్ర స్థాయి పదాధికారులు, జిల్లా ఇంఛార్జులు, తదితరులు పాల్గొన్నారు. ఈ సందర్భంగా రాష్ట్ర అధ్యక్షులు ఎన్.రాంచందర్ రావు మాట్లాడుతూ కాంగ్రెస్ ప్రభుత్వం అధికారంలోకి వచ్చి 19 నెలలు గడుస్తున్నా, ఇప్పటికీ రైతుల సమస్యల గురించి పట్టించుకోలేదని, ఇప్పుడు స్థానిక సంస్థల ఎన్నికలు దగ్గరపడుతున్నాయని రైతుల శ్రేయస్సు గురించి మాట్లాడటం సిగ్గుచేటు అన్నారు. ఎన్నికల మేనిఫెస్టోలో వాగ్దానం చేసిన రైతు భరోసాను పూర్తిగా అమలు చేయలేదు. ధరణిని భూభారతిగా మార్చిన కాంగ్రెస్ ప్రభుత్వం, రైతులకు ఉపశమనంగా మారాల్సిన ఈ వ్యవస్థను సమస్యల కూపంగా మార్చిందన్నారు. హైకోర్టు సూచన మేరకు రాష్ట్ర ప్రభుత్వం సెప్టెంబరు లోగా పంచాయతీ ఎన్నికలు నిర్వహించాలన్నారు. దేశ వ్యాప్తంగా ప్రకృతి వైపరీత్యాల నుంచి పంట నష్టపోయిన రైతులను ఆదుకునేలా కేంద్ర ప్రభుత్వం ఫసల్ భీమా యోజన పథకాన్ని అమలు చేస్తుందన్నారు. కానీ రాష్ట్రంలో గత బిఆర్ఎస్ ప్రభుత్వంతో పాటు ప్రస్తుత కాంగ్రెస్ ప్రభుత్వం ఈ పథకాన్ని అమలు చేయడం లేదన్నారు. రాష్ట్రంలో కాంగ్రెస్ ప్రభుత్వం రైతులకు చేసిన మోసాలను బహిర్గతం చేయాలని, రానున్న పంచాయతీరాజ్ ఎన్నికల్లో భారతీయ జనతా పార్టీని గెలిపించేందుకు ప్రతి కార్యకర్త కృషి చేయాలంటూ పిలుపునిచ్చారు.

హ్యూస్టన్ క్వారన్‌టైన్ కేంద్రం వద్ద భార్యతో శుభాంశు శుక్లా

ఆనందం.. ఉద్విగ్నం.. అద్భుతం!

హ్యూస్టన్ క్వారన్‌టైన్ వద్ద శుభాంశును కలిసిన భార్య, కుమారుడు

ఆయన ఇంటికి రాగానే ఇష్టమైన వంటలు చేస్తా: కామ్నా

హూస్టన్,జూలై 17: 18 రోజుల పాటు అంతరిక్ష యాత్రను చేసిన వ్యోమగామి శుభాంశు శుక్లా ఎట్టకేలకు తన కుటుంబాన్ని కలుసుకున్నారు. హూస్టన్‌లోని పునరావాస కేంద్రంలో భార్య కామ్నా, కుమారుడు కైశ్‌ను కలిసి ఆనందంతో వారిని హత్తుకున్నారు. అక్కడే జులై 23 వరకు క్వారంటైన్‌లో ఉండే శుభాంశు శుక్లా ఇంటికి వచ్చాక తనకు ఇష్టమైన ఆహారాన్ని వండేందుకు ఇప్పటికే ప్లాన్ చేసుకున్నట్లు ఆయన భార్య కమ్నా తెలిపారు. ఇప్పుడు శుభాంశు సురక్షితంగా భూమిపైకి తిరిగి వచ్చినందుకు >>2

పునరుత్పాదక ఇంధనమే

ప్రత్యామ్నాయం

పంప్డ్ స్టోరేజి ప్రాజెక్టులు, ఇతర ఇంధన ప్రాజెక్టుల అమలుకు ప్రాధాన్యమివ్వండి

మూడేళ్లలో రూ.10 వేల కోట్ల పెట్టుబడులకు అవకాశం

రాష్ట్ర సర్కార్‌కు కేంద్ర మంత్రి కిషన్‌రెడ్డి లేఖ

హైదరాబాద్, జూలై 17, ప్రభాతవార్త: సౌర మరియు పవన విద్యుత్ ప్లాంట్లు, పంప్డ్ స్టోరేజ్ ప్రాజెక్టులు, బ్యాటరీ ఎనర్జీ స్టోరేజ్ సిస్టమ్స్ వంటి గణనీయమైన పునరుత్పాదక ఇంధన ప్రాజెక్టులను అమలు చేయడంలో మద్దతు ఇవ్వాలని తెలంగాణ ప్రభుత్వాన్ని కేంద్ర బొగ్గు, గనుల శాఖ మంత్రి జి కిషన్ రెడ్డి విజ్ఞప్తి చేశారు. ఈ కార్యక్రమాలు రాబోయే మూడు సంవత్సరాలలో రూ.10,000 కోట్ల పెట్టుబడులను ఆకర్షించగలవని ఆయన అన్నారు. బొగ్గు మంత్రిత్వ శాఖ పరిధిలోని కేంద్ర ప్రభుత్వ రంగ సంస్థలు ముఖ్యంగా కోల్ ఇండియా, ఎన్ఎల్‌సి ఇండియా లిమిటెడ్ తెలంగాణ ప్రభుత్వంతో గణనీయమైన పునరుత్పాదక ఇంధన ప్రాజెక్టులను అమలు చేయడంలో భాగస్వామ్యం కావడానికి సంసిద్ధత వ్యక్తం చేసినట్లు తెలిపారు. ఈ మేరకు దీనికి సంబంధించి గురువారం ముఖ్యమంత్రి రేవంత్ రెడ్డికి అయన లేఖ రాశారు. తెలంగాణలోని అధిక సౌరఇన్సోలేషన్ జోన్‌లను ఉపయోగించి సౌరవిద్యుత్‌ప్లాంట్ల అభివృద్ధి, గ్రిడ్ స్థిరత్వం మరియు ఇంధన విశ్వసనీయతను పెంపొందించడానికి అధునాతన బ్యాటరీ శక్తి నిల్వ వ్యవస్థల విస్తరణ, ప్రీ ఫీజిబిలిటీ అధ్యయనాలు మరియు కీలకమైన బ్యాలెన్సింగ్ సామర్థ్యాన్ని అందించడానికి పంప్డ్ స్టోరేజ్ ప్రాజెక్టుల అమలు, రాష్ట్ర పిఎస్‌యులతో లేదా బొగ్గు కంపెనీలతో స్వతంత్ర ప్రాతిపదికన జాయింట్ వెంచర్ నమూనాలను ఏర్పాటు చేయడం వంటి కీలక ప్రతిపాదనలు ఉన్నాయన్నారు. ప్రాజెక్టు అమలును వేగవంతం చేయడానికి, స్థానిక ఆర్థిక ప్రయోజనాలను పెంచడానికి, ఈ ప్రాజెక్టులను విద్యుత్తుకు సరఫరా చేసే విద్యుత్తుకు ముందస్తు సాధ్యాసాధ్యాలు అవసరమని వెల్లడించారు. ఈ ప్రాజెక్టులన్నింటికీ భూమిని సేకరించడం, వాటికి కేటాయించడంలో రాష్ట్ర ప్రభుత్వ మద్దతు అవసరమని పేర్కొన్నారు. ఇదేసమయంలో ఈ ప్రాజెక్టులు కార్బన్ ఉద్గారాలను తగ్గించడం, మెరుగైన గాలి నాణ్యత, స్థిరమైనసహజ వనరుల నిర్వహణలో కీలక పాత్ర పోషిస్తాయన్నారు. అంతేకాకుండా ఇవి ఉద్యోగ సృష్టి, నైపుణ్యాభివృద్ధి, మెరుగైన ఇంధన భద్రత మరియు సరసమైన విద్యుత్ యాక్సెస్, సమ్మిళిత వృద్ధిని మరియు అందరికీ మెరుగైన జీవననాణ్యతను అందించడంవంటి గణనీయమైన సామాజిక,ఆర్థిక ప్రయోజనాలను కూడాఅందిస్తాయని వివరించారు. ఈప్రాజెక్టులను ఫలవంతం చేయడానికి, రాష్ట్ర ప్రభుత్వం మరియు పియుసిల మధ్య నిర్మాణాత్మక మరియు సజావుగా సమన్వయం ఏర్పడాల్సిన అవసరం ఉందన్నారు. తెలంగాణ యొక్క గణనీయమైన పునరుత్పాదక ఇంధన సామర్థం, కేంద్ర ప్రభుత్వం పర్యావరణ అనుకూల వృద్ధికి అచంచలమైన నిబద్ధతను దృష్టిలో ఉంచుకుని, ఈ సహకారం రాష్ట్ర ఆర్థికాభివృద్ధిని వేగవంతం చేయడంతో పాటు, భారతదేశ స్థిరమైన ఇంధన పరివర్తనలో తెలంగాణను కీలక సహకారిగా ఉంచడానికి అవకాశాన్ని అందిస్తుందని రాష్ట్ర ముఖ్యమంత్రికి రాసిన లేఖలో కేంద్ర మంత్రి కిషన్‌రెడ్డి అశాభావం వ్యక్తం చేశారు.

రాష్ట్రవ్యాప్తంగా సబ్‌రిజిస్ట్రార్

కార్యాలయాలపై ఎసిబి దాడులు

21 మంది ఏజెంట్లు గుర్తింపు

హైదరాబాద్,జూలై17,ప్రభాతవార్త: రాష్ట్రవ్యాప్తంగా ఏసీబీ సబ్‌రిజిస్ట్రార్ కార్యాలయంలో గురువారం ఏకకాలంలో దాడులను నిర్వహించింది. బీబీనగర్, సదాశివపేట, జడ్చర్లతో పాటు ఆయా జిల్లాల్లో కూడా తనిఖీలు చేపట్టారు. అయితే బీబీనగర్‌లో ఆధారాలులేని రూ.61,400లు టేబుల్‌డ్రాలో గుర్తించి స్వాధీనం >>2

బనకచర్లపై రేవంత్, చంద్రబాబు కుట్ర

హామీలు అమలు చేయని కాంగ్రెస్: కెటిఆర్

సిరిసిల్ల బ్యూరో, జూలై 17, ప్రభాతవార్త: అసెంబ్లీ ఎన్నికల్లో నా కోసం మీరు పని చేశారు.. స్థానిక సంస్థల ఎన్నికల్లో మీకోసం పని చేస్తానని బిఆర్ఎస్ వర్కింగ్ ప్రెసిడెంట్, సిరిసిల్ల ఎమ్మెల్యే కల్వకుంట్ల తారకరారావు అన్నారు. రాజన్న సిరిసిల్ల జిల్లా కేంద్రంలోని తెలంగాణ భవన్‌లో సిరిసిల్ల నియోజకవర్గంలోని బిఆర్ఎస్ నాయకులు, కార్యకర్తలు, ప్రజాప్రతినిదులతో స్థానిక సంస్థల ఎన్నికలపై కెటిఆర్ సమావేశం నిర్వహించి దిశనిర్దేశం చేశారు. ఈ సందర్భంగా కెటిఆర్ మాట్లాడుతూ కాంగ్రెస్ పరిపాలనలో ఎవరు కూడ సంతోషంగా లేరని ఇచ్చిన ఏ ఒక్క హామీని కూడ అమలు చేయలేదని ఆరోపించారు. బనకచర్లపై చంద్రబాబునాయుడు, రేవంత్‌రెడ్డిలు కలిసి కుట్రలు చేస్తున్నారని ఆరోపించారు.బనకచర్ల మీటింగ్ అయితే ముఖ్యమంత్రి రేవంత్ రెడ్డి హాజరు కారని వారి కార్యాలయం ప్రకటించిన తరువాత కొద్దిపేటికే ఆంధ్రప్రదేశ్ ముఖ్యమంత్రి చంద్రబాబు బనకచర్లపై రేవంత్‌రెడ్డి అంగీకరించారని ప్రకటించినట్లు తెలిపారు. గురు శిష్యులు బాబు, రేవంత్‌లు నీళ్ల విషయంలో కుట్రలు పన్నుతున్నారని ఆరోపించారు. స్థానిక >>2

'స్థానిక' షెడ్యూల్‌లోగా

మహిళలకు రూ.2500

ఆర్థిక భరోసా పథకం

హైదరాబాద్,జులై 17,ప్రభాతవార్త: తెలంగాణలో ప్రస్తుతం స్థానిక సంస్థల ఎన్నికల హడావుడి కనిపిస్తోంది.అంతే కాకుండా బుధవారం స్థానిక ఎన్నికలకు ఏర్పాట్లు చేసుకోవాలని ప్రభుత్వం ఆదేశాలు కూడా జారి చేసిన సంగతి తెలిసిందే. ఈ నేపథ్యంలో పెండింగ్ లో ఉన్న పథకాలను అమలు చేసే దిశగా అధికారులు కూడా కసరత్తు చేస్తున్నారు. దీనిలో భాగంగానే మహాలక్ష్మి పథకంలో భాగంగా మహిళలకు ఆర్థిక భరోసా కింద ఇచ్చే రూ.2500కూడా సర్పంచ్ ఎన్నికల కంటే ముందే అందించేందుకు ప్రభుత్వం చర్యలు తీసుకోబోతున్నట్లు తెలుస్తోంది. తెలంగాణ రాష్ట్రంలో కాంగ్రెస్ ప్రభుత్వం తమ ఆరు గ్యారెంటీలను వేగంగా అమలు చేస్తోంది. ఈ క్రమంలో.. రాబోయే స్థానిక సంస్థల ఎన్నికలకు ముందే.. 18 ఏళ్లు నిండిన మహిళల ఖాతాల్లోకి నెలకు రూ.2500 ఆర్థిక సహాయం జమ చేసే కీలక పథకాన్ని ప్రారంభించేందుకు ప్రణాళికలు రచిస్తున్నట్లు >>2

మురళీధర్‌రావుపై

ఎసిబి విచారణ

హైదరాబాద్,జూలై17, ప్రభాతవార్త: అక్రమ ఆస్తులు కూడబెట్టాడనే ఆరోపణలపై మూడు రోజుల క్రితం అరెస్ట్ అయిన ఇరిగేషన్ శాఖ మాజీ ఈఎన్సీ మురళీధర్‌రావును మరింత లోతుగా విచారించాలి. ఏడురోజుల పాటు కస్టడి కోరుతూ.. గురువారం నాంపల్లిలోని ఏసీబీ కోర్టులో పిల్ దాఖలు చేసింది. దీంతో శుక్రవారం విచారించనున్నట్లు సమాచారం. ఆదాయానికి మించి ఆస్తుల కేసులో చంచల్‌గూడ జైల్లో ఉన్నారు. అయితే ఇటీవల ఏసీపీ సోదాల్లో ఆయన బినామీ ఆస్తులను గుర్తించడంతో >>2

బనకచర్లపై అవినీతి

'మేఘా'లు!

మేఘా కృష్ణారెడ్డి జేబు కోసమే ఆ ప్రాజెక్టు

ప్రభాతవార్త ప్రధాన ప్రతినిధి, హైదరాబాద్,జూలై17: రెండు తెలుగు రాష్ట్రాల్లో నీటి చుట్టూ రాజకీయ మంటలు రాజుకుంటున్నాయి. గోదావరి-బనకచర్ల ప్రాజెక్టుతో ఆంధ్రప్రదేశ్ ప్రజలకు ఏలాంటి ప్రయోజనం లేదని, కాంట్రాక్టర్ మేఘాకృష్ణారెడ్డి జేబులు నింపేందుకు గోదావరి-బనకచర్ల ప్రాజెక్టును తెరమీదకు తీసుకొచ్చారని తెలంగాణ జాగృతి అధ్యక్షురాలు, బీఆర్ఎస్ ఎమ్మెల్సీ కల్వకుంట్ల కవిత సంచలన ఆరోపణలు చేశారు. గురువారం ఆమె మీడియాతో మాట్లాడుతూ మేఘాకృష్ణారెడ్డి కోసమే బనకచర్ల ప్రాజెక్టును ముందుకు తీసుకొచ్చారని, బనకచర్ల ప్రాజెక్టుతో ఏపీ ప్రజలకు ఎలాంటి లాభం లేదని,మేఘాకృష్ణారెడ్డి చేతికి బనకచర్ల ప్రాజెక్టు నిర్మాణ కాంట్రాక్టు అని వ్యాఖ్యలు చేశారు. బనకచర్ల ప్రాజెక్టును తెర మీదకు తీసుకురావడం వెనుక మెఘాకృష్ణారెడ్డికి కాంట్రాక్టు ఇచ్చేందుకేనని, ఈ ప్రాజెక్టుతో ఏపీ ప్రజలకు ప్రయోజనం లేకపోగా కేవలం >>2

గురువారం హైదరాబాద్‌లో మీడియాతో జాగృతి అధ్యక్షురాలు కవిత

ఎపికి ఎలాంటి ప్రయోజనంలేని బనకచర్ల

ఢిల్లీ మీటింగ్‌లో మొదటి చర్చ దానిపైనే

గోదావరి జలాలను రేవంత్ చంద్రబాబుకు గిఫ్ట్‌గా ఇచ్చిండు

టెలిమెట్రీస్టేషన్లు ఇదివరకే ఉన్నాయి

తెలంగాణ ప్రజల హక్కులను తాకట్టుపెడితే సహించం

అవసరమైతే ఢిల్లీలో పోరాటం: జాగృతి అధ్యక్షురాలు, ఎమ్మెల్సీ కవిత

అగ్నివీర్ కింద ఇండియన్ ఆర్మీలో నియామకం కోసం గురువారం భోపాల్‌లో నిర్వహించిన శారీరక పరీక్షలో పాల్గొన్న యువకులు

ఆనందం.. ఉద్విగ్నం.. అద్భుతం!

>> సంతోషంగా ఉంది. ఇప్పుడు మేం భూమిపై మునుపటి జీవితాన్ని కొనసాగించడంపైనే దృష్టి పెడతాం. ఈ అద్భుత ప్రయాణం తర్వాత మేం మళ్లీ కలుసుకోవడమే మాకు పెద్ద పండుగ లాంటిది. అంతరిక్షంలో ఉన్నప్పుడు శుక్లా ఇంటి ఆహారాన్ని ఎంతగా మిస్ అయ్యాడో నాకు తెలుసు. ఇంటికి వచ్చాక తనకు ఇష్టమైన వంటకాలను చేసేందుకు నేను ఇప్పటికే సిద్ధం ప్లాన్ చేసుకున్నా అని కమ్నా తెలిపారు. శుభాంశు 18 రోజుల అంతరిక్షయాత్రలో తనతో మాట్లాడిన ఫోన్‌కాలే అత్యంత ఆనందగా అనిపించిందని కమ్నా తెలిపారు. స్పేస్ స్టేషన్‌కు చేరిన వెంటనే వచ్చిన శుభాంశు కాల్ అద్భుతంగా అనిపించింది. ఆయన స్వరం వినడం, సురక్షితంగా ఉన్నాడని తెలుసుకోవడం నాకు అన్నింటికంటే గొప్ప విషయం. లక్నోలోని త్రివేణి నగరంలో ఉన్న శుభాంశు ఇంటి చుట్టూ ఆయన ఫొటోలతో అభినందన సందేశాలతో పోస్టర్లు నిండి ఉన్నాయి. ఆయన కుటుంబ సభ్యులు ఆనందంతో ఉన్నారు. ఇదే మా సెలబ్రేషన్స్. దేశం నలుమూలల నుంచి వచ్చిన ఆదరణకు, ప్రేమకు మేం ఎంతో కృతజ్ఞతగా ఉన్నామని కామ్నా చెప్పారు. హూస్టన్‌లోని పునరావాస కేంద్రంలో ఉన్న శుభాంశు శుక్లా, బుధవారం సాయంత్రం తన కుటుంబాన్ని కలుసుకున్నారు. తన కుటుంబాన్ని కలుసుకోవడం ఇంటికి తిరిగి వచ్చిన అనుభూతి వచ్చిందని ఇన్‌స్టాగ్రామ్‌లో పోస్టు చేశారు. తన భార్యను, కుమారుడి హత్తుకున్న ఫొటోలను షేర్ చేశారు. ఇది సవాలుతో కూడిన ప్రయాణం. అందుకోసం నేను రెండు నెలలు క్వారంటైన్‌లో గడిపాను. క్వారంటైన్‌లో ఉన్న సమయంలో నా కొడుకు 8 మీటర్ల దూరంలో ఉండాల్సి వచ్చింది. నీ చేతులపై క్రిములు ఉంటాయని తన తండ్రిని తాకకూడదని నా కుమారుడికి చెప్పేవారు. నా దగ్గరకు వచ్చిన ప్రతిసారి నాన్నను తాకడానికి నేను చేతులు కడుక్కోవచ్చా అని అడిగేవాడు. అది చాలా కష్టంగా అనిపించేది. కొన్నిసార్లు మనం బిజీగా ఉంటాం. మన జీవితాల్లోని వ్యక్తులు ఎంత ముఖ్యమైన వారో మర్చిపోతుంటాము. ఈ రోజు నాకు ఎంతో ఇష్టమైన వారిని కలిశాను. అంతరిక్ష ప్రయాణాలు మాయాజాలంగా అనిపిస్తాయి. అయితే మనుషుల వల్లే అవి అలా మారాయని శుభాంశు రాసుకొచ్చారు.

రేవంత్, చంద్రబాబు కుట్ర

>> ఎన్నికలు నిర్వహించాలంటే కాంగ్రెస్ భయపడుతుందని ఎన్నికల సమయంలో ఇచ్చిన ఏ ఒక్క హామీని అమలు చేయలేదన్నారు. కాంగ్రెస్ పాలనలో ఏ ఒక్క వర్గం కూడ సంతోషంగా లేదని కాంగ్రెస్ వాళ్లు కూడ గెలుస్తామని అనుకోలేదని అనుకోకుండ వచ్చిన అధికారంతో ఆగం అవుతున్నారని విమర్శించారు. రాష్ట్రంలో ఎరువుల దుకాణాల ముందు చెప్పులు పెట్టి నిలుచుండే పరిస్థితి మళ్లీ వచ్చిందని గతంలో కెసిఆర్ సమయానికి ఎరువులను సిద్ధంగా ఉంచారని గుర్తు చేశారు. కెసిఆర్ ఉన్నపుడు మద్యమానేరు బ్రిడ్జి కింద కూడ నీళ్లు ఉండేవని ప్రస్తుతం ఎడారిని తలపిస్తుందన్నారు. కెసిఆర్ తీసుకున్న నిర్ణయాలతో భూముల దరలు విపరీతంగా పెరిగాయని కెసిఆర్ ఇచ్చిన హామీలలో ఒకటికి రెండింతలు ఇస్తామని అడ్డగోలు హామీలిచ్చి అధికారంలోకి వచ్చారని పెర్కొన్నారు. తాను సిరిసిల్లకు వస్తే సంతోషపడుతానని ఒక్క రూపాయి పంచకుండ, మందు ఇవ్వకుండ గెలుపొందడం గర్వంగా ఉందని కెటిఆర్ తెలిపారు. పరిపాలన పరంగా సిరిసిల్లలో జరిగిన అభివృద్ధి చారిత్రాత్మకమని చెప్పారు. సిరిసిల్లలో ఏ ఎన్నికయిన తిరుగులేదని ప్రతి కార్యకర్తకు, నాయకునికి అండగా ఉంటానని కెటిఆర్ భరోసా ఇచ్చారు. ప్రజలంత కెసిఆర్ నాయకత్వం కోసం ఎదురు చూస్తున్నారని ఇలాంటి పనికిమాలిన నాయకులు ఉంటారని తెలిస్తే అంబేద్కర్ రాజ్యాంగంలో ప్రభుత్వాన్ని రీకాల్ చేసే అంశం పెడుతుండేనని తెలిపారు. బిఆర్ఎస్‌ను వదిలి పోయిన ఎమ్మెల్యేలు వస్తామంటే కెసిఆర్ తీసుకోవడం లేదని వెల్లడించారు. ప్రతి ఎంపిటిసీ, జడ్పిటిసీ అన్ని స్థానాల్లో మనమే గెలువాలని పార్టీ శ్రేణులకు కెటిఆర్ పిలుపునిచ్చారు. రాష్ట్రంలోని 269 జడ్పిటిసీ స్థానాల్లో బిఆర్ఎస్ గెలువబోతుందని ప్రజాస్వామ్యంలో ఎవరైనా ప్రజాశక్తికి భయపడాల్సిందేనని చెప్పారు. కాంగ్రెస్ పార్టీలో ముఖ్యమంత్రి సీటు కోసం పోటీ నడుస్తుందని స్థానిక సంస్థల ఎన్నికల్లో బ్యాలెట్ బాక్స్‌లు తెరిస్తే కాంగ్రెస్ నాయకుల గుండెలు అదరాలన్నారు. అధికార పార్టీకి దీటుగా పని చేయాలని మన గెలుపే వారి బలుపుకు సమాదానం అన్నారు. గ్రామాల్లో అనేక సమస్యలున్నాయని వాటిపై పోరాటు చేయాలని పిలుపునిచ్చారు. బిసీ రిజర్వేషన్లపై కాంగ్రెస్ బిసీ సోదరులను మళ్లీ మోసం చేస్తుందని పార్లమెంట్‌లో రాజ్యాంగ సవరణ చేస్తేనే ఇది సాధ్యమవుతుందని కెటిఆర్ తెలిపారు. బిసీలకు లక్ష కోట్లు పెడుతామని అనేక హామీలిచ్చి మర్చిపోయారని విమర్శించారు. బండి సంజయ్ బిసీ రిజర్వేషన్ల నుంచి మస్లీంలను తీసివేయాలని అంటున్నారని జనగణనతో పాటు కుల గణన చేసి అమలు చేయాలని డిమాండ్ చేశారు. బండి సంజయ్ ఎంత సేపు మత విద్వేషాలు లేపడం తప్ప చేసిందేమీ లేదని మండిపడ్డారు. రాష్ట్రంలో మనమే ప్రధాన ప్రతిపక్షమని బిసీ డిక్లరేషన్‌పై అందరికి అవగాహన కల్పించాలని తెలిపారు. అసెంబ్లీ ఎన్నికల్లో నాయకులు, కార్యకర్తలు నా కోసం పని చేశారని ఇపుడు మీ గెలుపు కోసం నేను పని చేస్తానని తెలిపారు. ఈ సమావేశంలో బిఆర్ఎస్ జిల్లా అధ్యక్షులు తోట ఆగయ్య, నాయకులు కొండూరి రవీందర్‌రావు, జిందం చక్రపాణి నియోజకవర్గంలోని నాయకులు, కార్యకర్తలు పాల్గొన్నారు.

క్షమాపణ చెప్పు రేవంత్.. లేదంటే కోర్టుకు లాగుతా: కెటిఆర్

ప్రభాతవార్త ప్రధాన ప్రతినిధి, హైదరాబాద్,జూలై17: ముఖ్యమంత్రి రేవంత్ రెడ్డిపై బిఆర్ఎస్ వర్కింగ్ ప్రెసిడెంట్ కెటిఆర్ మరోసారి ఫైరయ్యారు. తనపై సిఎం తప్పుడు ఆరోపణలు చేశారని.. అందుకు క్షమాపణలు చెప్పాలని కెటిఆర్ డిమాండ్ చేశారు. ఢిల్లీలో సిఎం రేవంత్ చేసిన వ్యాఖ్యలపై కెటిఆర్ స్పందించారు. ఈ మేరకు ఆయన మాట్లాడుతూ.. 'రేవంత్ రెడ్డి చిట్‌చాట్‌ల పేరుతో అబద్దాలు ఆడుతున్నాడు. నాపై చేసిన అసత్య ఆరోపణలపై క్షమాపణ చెప్పాలి.. లేదంటే కోర్టులకు లాగుతా. చిట్‌చాట్‌లో నా మీద ఆధారాలు లేని ఆరోపణలు చేయడానికి ఢిల్లీకి వెళ్తున్నాడు. నా మీద డ్రగ్స్ కేసుల్లో దర్యాప్తు జరుగుతోందని చెప్పాడు. రేవంత్ రెడ్డిని నేను సూటిగా అడుగుతున్నా.. నా మీద ఏదైనా డ్రగ్స్ కేసు అయ్యిందా?, నీ దగ్గర కనీసం ఒక చిన్న రుజువు అయినా ఉందా?. నాకు డ్రగ్స్ కేసుతో సంబంధం ఉన్నట్లు ఏమైనా ఆధారాలు ఉన్నాయా?.. దమ్ముంటే వాటిని బయటపెట్టాలని సిఎం రేవంత్ కు సవాల్ చేస్తున్నా. చట్టపరమైన జవాబుదారీతనం నుండి తప్పించుకోవడానికి రేవంత్ రెడ్డి ఈ చిట్‌చాట్‌ల ముసుగులో వ్యక్తిత్వ విధ్వంసానికి పాల్పడుతున్నాడు' అని ఆగ్రహం వ్యక్తం చేశారు.

మహిళలకు రూ.2500

>> విశ్వసనీయ వర్గాల సమాచారం. ఇది ప్రభుత్వ ప్రధాన హామీలలో ఒకటైన మహాలక్ష్మి పథకంలో భాగంగా రాబోయే ఉప పథకం. ఈ నిర్ణయం రాష్ట్రంలోని లక్షలాది మంది మహిళలకు గణనీయమైన ఆర్థిక భరోసాను అందించడంతో పాటు, రాబోయే సర్పంచ్, ఎంపీటీసీ, జెడ్పీటీసీ, మున్సిపల్ ఎన్నికల నేపథ్యంలో కాంగ్రెస్ పార్టీకి అదనపు బలాన్ని చేకూర్చనుంది. కాంగ్రెస్ ప్రభుత్వం అధికారంలోకి వచ్చిన వెంటనే తమ హామీలను అమలు చేయడంపై దృష్టి సారించింది. ఇప్పటికే మహిళలకు ఆర్టీసీ బస్సుల్లో ఉచిత ప్రయాణం, రూ.500కే గ్యాస్ సిలిండర్, గృహజ్యోతి పథకం (200 యూనిట్ల వరకు ఉచితవిద్యుత్) వంటి పథకాలు అమల్లో ఉన్నాయి. ఇటీవల.. ఇందిరమ్మ ఇళ్ల పథకం కూడా ప్రారంభమై, పలువురు లబ్ధిదారులకు మొదటి విడత నిధులు అందాయి. రెండో విడతలో స్థలం లేని వారికి అవకాశం కల్పిస్తారు. వీటితో పాటు.. ఇప్పుడు మహిళలకు నేరుగా ఆర్థిక సాయం కింద నెలకు రూ.2500 అందించే పథకం అమలుపై ప్రభుత్వం దృష్టి సారించినట్లు తెలుస్తోంది. ఈ పథకానికి 18 నుంచి 55 ఏళ్లు నిండిన మహిళలు అర్హులు. తెల్ల రేషన్‌కార్డు కలిగిన కుటుంబాల్లోని మహిళలను ఈ పథకానికి ఎంపిక చేయనున్నారు. అయితే.. ప్రభుత్వ పింఛను (వృద్ధాప్య, వితంతు, దివ్యాంగుల పింఛను వంటివి) పొందని కుటుంబాల్లోని మహిళలకే ఈ సహాయం అందించాలని ప్రభుత్వం భావిస్తోంది.

ఎసిబి విచారణ

>> మురళీధర్‌రావును వాటిపై ఆరా తీయాలని భావించింది. విచారణలో మరెన్నో ఆక్రమ ఆస్తులు వెల్లడయ్యే అవకాశం ఉంది. కాళేశ్వరం ప్రాజెక్టులో ఇంజనీర్‌గా ఉన్న సమయంలో కోట్లాది రూపాయాలు అవినీతికి పాల్పడ్డారని కోర్టుకు వివరించారు. ఆయనతో పాటు బంధువుల నివాసాల్లో 11 ప్రాంతాల్లో ఏసీబీ దాడులు చేయడంతో డ్యాకుమెంట్లు, కీలకాధారాలు లభ్యమయ్యాయని పేర్కొంది. స్థిరాస్తులు, విలువైన వస్తువులు వెలుగుచూశాయి. సుమారు రూ. మూడు కోట్ల విలువైన కొండాపూర్‌లోని విల్లా, బంజారాహిల్స్, యూసుఫ్‌గూడ, బేగంపేట,కోకాపేటతో పాటు ఆయా ప్రాంతాల్లో కోట్ల విలువైన ఫ్లాట్లు సమాకూర్చుకున్నారని తెలిపారు. ఇంకా కోదాడలో అపార్టుమెంట్, హైదరాబాద్‌లో నాలుగు రెసిడెన్సియల్ ఓపెన్ ప్లాట్లు, వరంగల్‌లో భారీ నిర్మాణం,జహీరాబాద్‌లో సోలార్ ప్రాజెక్టు,మోకిలాలో 6,500వేల గజాలభూమి ఉందని వెల్లడించారు. విచారణలో మరెన్నో ఆస్తులు వెలుగులోకి రావొచ్చని ఏసీబీ భావిస్తుంది.

వారం - వర్జ్యం

18-07-2025, శుక్రవారం
శ్రీ విశ్వావసు నామ సంవత్సరం,
ఆషాఢ మాసం, ఉత్తరాయణం,
గ్రీష్మ ఋతువు, కృష్ణ పక్షం
అష్టమి సా.5.00
అశ్విని రా.2.13
వర్జ్యం : ఉ.11.10-12.40
దు.ఉ.8.20-9.12, 2) మ.12.40-1.32
రాహుకాలం - ఉ.10.30-12.00

వార్తాఫలం

మేషం : పరిశోధనలు, సాంకేతిక విషయాలపై ఆసక్తి చూపుతారు. కొత్త కార్యక్రమాలు అప్రయత్నంగా పూర్తికాగలవు.

వృషభం : పనులు సాఫీగా సాగుతాయి. ఇంటా బయటా అనుకూలంగా వుండును.

మిథునం: ఆరోగ్యం, వాహనాల విషయాలలో మెలకువ పాటించండి. ఆర్థిక పరిస్థితి కొంతవరకు మెరుగుపడుతుంది.

కర్కాటకం : భూముల విషయాలలో నెలకొన్న వివాదాలు కొంతవరకు పరిష్కరించుకొంటారు.

సింహం: కుటుంబసభ్యులను కలిసి ఆనందంగా గడుపుతారు. శ్రమకు తగిన ఫలితం అందుతుంది.

కన్య : రాజకీయ, కళారంగాల వారికి ప్రభుత్వరంగాల నుండి ఆహ్వానాలు అందుతాయి.

తుల : బంధువులతో అకారణంగా విరోధాల ఏర్పడవచ్చు. ఇంటా బయటా సమస్యలు ఎదురై చికాకులు పెడతాయి.

వృశ్చికం: దూరప్రాంతాల నుండి శుభ వార్తలు అందుతాయి. రాజకీయ, పారి శ్రామిక రంగాలలోని వారికి అన్ని విధాలా అనుకూలం.

ధనుస్సు: వివాదాలకు చాలా దూరంగా వుండటం అన్నివిధాలా మంచిది. సంతానం నుండి కీలక సమాచారం అందుకొంటారు.

మకరం: జీవిత భాగస్వామి నుండి ఆస్తి లాభం పొందుతారు. వృత్తి వ్యాపారాలు అభివృద్ధి సాధిస్తారు.

కుంభం: షేర్లు, భూముల క్రయ విక్రయాలలో నిదానం అవసరం. ఆర్థిక పరిస్థితి గందరగోళంగా ఉంటుంది.

మీనం : గృహనిర్మాణ ఆలోచనలు కలిసి వస్తాయి. సంఘంలో గౌరవం పొందుతారు. నూతన విద్య, ఉద్యోగావకాశాలు పొందుతారు.

- శ్రీమతి ములుగు శివజ్యోతి, కోఠి, హైదరాబాద్

సెమీ కండక్టర్ ప్రాజెక్టులకు ఆమోదం తెలపండి

కాజీపేట రైల్వే డివిజన్ ఏర్పాటు చేయాలి

కేంద్ర ఐటి, రైల్వే మంత్రి అశ్వినీ వైష్ణవ్‌కు సిఎం రేవంత్ విజ్ఞప్తి

ప్రభాతవార్త ప్రధాన ప్రతినిధి, హైదరాబాద్,జూలై17: తెలంగాణలో సెమీకండక్టర్ ప్రాజెక్టులకు త్వరగా ఆమోదం తెలపాలని కేంద్ర ఐటీ శాఖ మంత్రి అశ్వినీ వైష్ణవ్‌కు ముఖ్యమంత్రి ఎ.రేవంత్ రెడ్డి విజ్ఞప్తి చేశారు.ప్రపంచ స్థాయి మౌలిక సదుపాయాలు, నూతన ఆవిష్కరణలకు అనుకూలమైన వాతావరణం, ప్రపంచ స్థాయి పరిశోధన, అభివృద్ధి కేంద్రాల తెలంగాణలో ఉన్నందున ప్రతిపాదిత అడ్వాన్స్‌డ్ సిస్టమ్ ఇన్ ప్యాకేజీ టెక్నాలజీస్ (ఏఎస్ఐపి) ప్రాజెక్ట్, మైక్రో ఎల్ఈడీ డిస్‌ప్లే ఫ్యాబ్ ప్రాజెక్ట్ క్రిస్టల్ మ్యాట్రిక్స్‌కు ఆమోదం తెలపాలని కేంద్ర మంత్రిని సీఎం కోరారు. కేంద్ర ఐటీ, రైల్వే శాఖ మంత్రి అశ్వినీ వైష్ణవ్‌తో ముఖ్యమంత్రి ఎ.రేవంత్ రెడ్డి, రాష్ట్ర ఐటీ శాఖ మంత్రి శ్రీధర్ బాబు, రాష్ట్ర నీటి పారుదల శాఖ మంత్రి ఉత్తమ్ కుమార్ రెడ్డి రైల్ భవన్‌లో గురువారం భేటీ అయ్యారు. ఈ సందర్భంగా రంగారెడ్డి జిల్లా ముచ్చెర్లలో హైటెక్ ఎలక్ట్రానిక్స్ పార్క్ ఏర్పాటుకు నిలీది 2.0 పథకం కింద తెలంగాణ వినతిని కేంద్ర మంత్రి దృష్టికి సీఎం తీసుకెళ్లారు. రీజినల్ రింగు రోడ్డు సమీపంలో నూతన ఎలక్ట్రానిక్ మాన్యుఫ్యాక్చరింగ్ పార్క్‌ను ఏర్పాటు చేయాలని కేంద్ర మంత్రికి సీఎం విజ్ఞప్తి చేశారు. ముఖ్యమంత్రి విజ్ఞప్తులకు కేంద్ర మంత్రి సానుకూలంగా స్పందించారు.

రీజినల్ రింగ్ రైలు.. డ్రైపోర్ట్‌బందరు ఓడ రేవు అనుసంధాన మార్గాలు

తెలంగాణలో రైల్వే అనుసంధానత పెంపు కోసం నూతన ప్రాజెక్టులకు అనుమతులు ఇవ్వాలని రైల్వే శాఖ మంత్రి అశ్వినీ వైష్ణవ్‌కు ముఖ్యమంత్రి ఎ.రేవంత్ రెడ్డి విజ్ఞప్తి చేశారు. హైదరాబాద్ రీజినల్ రింగు రోడ్డుకు సమాంతరంగా రీజినల్ రింగ్ రైలు ప్రాజెక్టును ప్రతిపాదించామని... ఇందుకు రైల్వే బోర్డు ఇప్పటికే ఫైనల్ లొకేషన్ సర్వేకు అనుమతి ఇచ్చిందని సీఎం తెలిపారు. రూ.8 వేల కోట్ల విలువైన ఈ రీజినల్ రింగ్ రైలు ప్రాజెక్ట్ కు త్వరగా అనుమతులు ఇవ్వాలని కేంద్ర మంత్రిని సీఎం కోరారు. రీజినల్ రింగ్ రైలుతో గ్రామీణ, పట్టణ ప్రాంతాల మధ్య అనుసంధానత పెరగడంతో పాటు హైదరాబాద్ నగరంలోని ప్రధాన స్టేషన్లలో ట్రాఫిక్ రద్దీ తగ్గుతుందని కేంద్ర మంత్రికి సీఎం వివరించారు. రీజినల్ రింగు రైలు ప్రాజెక్టుతో గ్రామీణ పేదరికం తగ్గడంతో పాటు పట్టణ ప్రాంతాల్లో ఉపాధి అవకాశాలు మెరుగవుతాయని సీఎం తెలిపారు. హైదరాబాద్ డ్రైపోర్ట్ నుంచి బందరు ఓడ రేవుకు అనుసంధానంగా రైలుమార్గం మంజూరు చేయాలని కేంద్ర మంత్రి అశ్వినీ వైష్ణవ్‌ను సీఎం రేవంత్ కోరారు. ఔషధాలు, ఎలక్ట్రానిక్ పరికరాలు,ఫుడ్ ప్రాసెసింగ్ ఉత్పత్తుల ఎగుమతులకు ఈ మార్గం దోహదపడుతుందని సీఎం కేంద్ర మంత్రి దృష్టికి తీసుకెళ్లారు. తెలంగాణ రాష్ట్రంలో రైల్వే ఆపరేషన్స్ ను మరింత సమర్థంగా నిర్వహించేందుకు కాజీపేట రైల్వే డివిజన్ ఏర్పాటు చేయాలని కేంద్ర మంత్రి సీఎం అశ్వినీ వైష్ణవ్‌కు ముఖ్యమంత్రి రేవంత్ రెడ్డి విజ్ఞప్తి చేశారు. ప్రయాణికులకు భద్రత, వేగవంతమైన సేవలు అందించేందుకు కాజీపేట రైల్వే డివిజన్ ఏర్పాటు చేయాల్సి ఉందన్నారు. తెలంగాణలో వివిధ ప్రాంతాల అనుసంధానత, పారిశ్రామిక, వ్యవసాయక ఎగుమతులు, దిగుమతుల కోసం వెనుకబడిన ప్రాంతాల అభివృద్ధికి నూతన రైలు మార్గాలు మంజూరు చేయాలని రైల్వే శాఖ మంత్రి అశ్వినీ వైష్ణవ్‌కు ముఖ్యమంత్రి రేవంత్ రెడ్డి విజ్ఞప్తి చేశారు. ఇందులో భాగంగా వికారాబాద్-కృష్ణా (122 కి.మీ. అంచనా వ్యయం రూ.2,677 కోట్లు, కల్వకుర్తి-మాచర్ల (100 కి.మీ.అంచనా వ్యయం రూ.2 వేల కోట్లు, దోర్నకల్-గద్వాల (296 కి.మీ.అంచనా వ్యయం రూ.6,512 కోట్లు), దోర్నకల్-మిర్యాలగూడ (97 కి.మీ.అంచనా వ్యయం 2,184 కోట్లు) మార్గాలను వంద శాతం రైల్వే శాఖ వ్యయంతో మంజూరు చేయాలని కేంద్ర మంత్రిని సీఎం కోరారు. సమావేశంలో ఎంపీలు పోరిక బలరాం నాయక్, చామల కిరణ్ కుమార్ రెడ్డి, కుందూరు రఘువీర్ రెడ్డి, రామసహాయం రఘురాంరెడ్డి, సురేశ్ షెట్కార్, రాష్ట్ర పరిశ్రమల శాఖ ప్రత్యేక ప్రధాన కార్యదర్శి సంజయ్ కుమార్, ఆర్ అండ్ బీ ప్రత్యేక ప్రధాన కార్యదర్శి వికాస్ రాజ్, కేంద్ర ప్రభుత్వ పథకాల సమన్వయ కార్యదర్శి డాక్టర్ గౌరవ్ ఉప్పల్ తదితరులు పాల్గొన్నారు.

విలన్లు క్లైమాక్స్‌లోనే అరెస్టు

>>హాస్తిన పర్యటన రెండోరోజు కొనసాగింది. గురువారం ఢిల్లీలో మీడియాతో ఆయన చిట్ చాట్ నిర్వహించారు. ఈ చిట్‌చాట్‌లో కేటీఆర్, బీఆర్ఎస్ పార్టీపై సంచలన వ్యాఖ్యలు చేశారు. దుబాయ్‌లో మాజీ మంత్రి కేటీఆర్ స్నేహితుడు కేదార్ డ్రగ్స్ తీసుకుని చనిపోయాడని సీఎం రేవంత్ అన్నారు. దానికి సంబంధించిన ఫోరెన్సిక్ రిపోర్టును తెలంగాణకు తెప్పించినట్లు తెలిపారు. కేటీఆర్ గంజాయిబ్యాచ్‌అని.. అతని చుట్టూ ఉండేవాళ్లు డ్రగ్స్ తీసుకుంటారని ఆరోపించారు. డ్రగ్స్ తీసుకునే కేటీఆర్‌తో తానేం మాట్లాడతానని ఎద్దేవా చేశారు. వైట్ ఛాలెంజ్ విసిరితే పారిపోయిన వ్యక్తి కేటీఆర్ అంటూ చురకలు అంటించారు. డ్రగ్స్ పై మాట్లాడకుండా కోర్టులకు వెళ్లి స్టే తెచ్చుకుంది కేటీఆర్ కాదా? అని ప్రశ్నించారు. గంజాయ్ బ్యాచ్‌కు నేను భయపడను, భయపడి ఉంటే నేను రేవంత్‌రెడ్డి అవుతానా? అని విరుచుకుపడ్డారు. ఏపీ విద్యాశాఖ మంత్రి లోకేష్ ను కేటీఆర్ రహస్యంగా ఎందుకు కలిశారు?, అర్ధరాత్రి వేళ లోకేష్‌తో డిన్నర్ మీటింగ్ ఎందుకు చేశారు?.. ఇలా లోకేష్ తో మూడుసార్లు కేటీఆర్ ఎందుకు కలవాల్సి వచ్చింది? అని సీఎం రేవంత్ ప్రశ్నించారు. మాజీ సీఎం కేసీఆర్‌ను కాపాడేందుకు కేంద్రమంత్రి కిషన్ రెడ్డి ప్రయత్నిస్తున్నారని ఆరోపించారు. మరోవైపు రాష్ట్ర అభివృద్ధి కోసం కేంద్రంతో కలిసి పనిచేస్తామని తేల్చి చెప్పారు. కేసీఆర్ అసెంబ్లీకి వచ్చి ప్రభుత్వానికి సూచనలు చేస్తే స్వీకరించడానికి తాము సిద్ధంగా ఉన్నామని సిఎం రేవంత్ రెడ్డి స్పష్టం చేశారు. కేసీఆర్ కుటుంబం కడుపునిండా విషం పెట్టుకొని మాట్లాడుతోందని ఆరోపించారు. బేతుకమ్మ చీరలు, కెసిఆర్ కిట్ మినహా పాత పథకాలన్నీ అమల్లోనే ఉన్నాయని స్పష్టం చేశారు. కేంద్రమంత్రి కిషన్ రెడ్డి లేఖలు రాయడం ఆపేసి, ఒక ప్రణాళికతో ముందుకు రావాలని సూచించారు. తెలంగాణ అభివృద్ధికి కిషన్ రెడ్డితో కలిసి పనిచేసేందుకు సిద్ధంగా ఉన్నామని ఆయన పేర్కొన్నారు. ముస్లిం రిజర్వేషన్లను స్వాతంత్రం వచ్చినప్పటి నుంచే ఉన్నాయని, ముస్లింలకు బిసిఇ గ్రూపులో రిజర్వేషన్లు ఉన్నాయని అన్నారు. బిజెపి రాష్ట్రాల్లోనూ ముస్లింలకు రిజర్వేషన్లు అమలవుతున్నాయని, గుజరాత్, యూపి, మహారాష్ట్రలో ముస్లిం రిజర్వేషన్లు ఉన్నాయని చెప్పారు. బిజెపి రాష్ట్రాల్లో ముస్లిం రిజర్వేషన్లు ఎత్తేసిన తర్వాతే కిషన్ రెడ్డి మాట్లాడాలని సూచించారు. తుమ్మిడిహట్టి ప్రాజెక్టు కోసం మహారాష్ట్రలో పర్యటిస్తానని వెల్లడించారు. కిషన్ రెడ్డి లేఖలు రాయడం కాదని ప్రణాళికతో ముందుకు రావాలని, కిషన్ రెడ్డితో కలిసి పనిచేసేందుకు సిద్ధంగా ఉన్నానని తెలియజేశారు. సిఎంల భేటీలో 3 అంశాల పరిష్కారానికి వచ్చాయని, బనకచర్ల సహా అన్ని అంశాలపై అధ్యయన కమిటీ వేశామని చెప్పారు. కమిటీ పరిష్కరించలేని అంశాలపై సిఎంలం మళ్లీ చర్చిస్తామని, నదుల అనుసంధానం కోసం కేంద్రం ప్రయత్నిస్తోందని అన్నారు. ఇచ్చంపల్లి నుంచి కావేరికి అనుసంధించాలనే ప్రతిపాదన ఉందని పేర్కొన్నారు. కాగా, ప్రతిపక్షనేత పదవీ ఇవ్వాలని కెసిఆర్ ను కెటిఆర్ అడుగుతున్నారని తెలిపారు. కెటిఆర్ కోరికను కెసిఆర్ ఒప్పుకోవడం లేదని, సొంత వివాదలతోనే కెసిఆర్ కుటుంబానికి సరిపోతుందని, కెటిఆర్ నాయకత్వాన్ని ఎమ్మెల్సీ కవిత ఒప్పుకోవడంలేదని పేర్కొన్నారు. ముందు ఆయన కుటుంబం అంతా ఒక తాటిపైకి రావాలని, ఆ తర్వాత రాష్ట్ర ప్రజల గురించి ఆలోచించాలని హితవు పలికారు. ఇడి కేసుల విచారణలో పురోగతి ఎందుకు లేదో కేంద్రమంత్రి కిషన్ రెడ్డి చెప్పాలని పేర్కొన్నారు. కేసుల విషయంలో తాను అనవసర హడావుడి చేయబోనని, కానీ కేంద్రం ఈ విషయంలో తలదూర్చుతూ అడ్డు పడుతోందని ఆరోపించారు. కాళేశ్వరం ప్రాజెక్టులో జరిగిన అవినీతిపై ఇప్పటి వరకు కేంద్ర ప్రభుత్వం ఎలాంటి చర్యలు తీసుకోలేదని తాము అధికారంలోకి వచ్చాకే అరెస్టులు చేస్తున్నామని అన్నారు. విలన్లు క్లైమాక్స్‌లోనే అరెస్ట్ అవుతారని, ప్రతిపక్ష నేతగా మాజీ సిఎం కెసిఆర్ ఢిల్లీకి వెళ్లవచ్చునని, రాష్ట్రం కోసం కెసిఆర్ పనిచేస్తానంటే ఎవరూ అడ్డుకోరు పేర్కొన్నారు. శాఖపరమైన విచారణలు రాత్రికి రాత్రి పూర్తికావు అని ఓ ప్రశ్నకు సమాధానంగా అన్నారు. బిసిలకు 42 శాతం రిజర్వేషన్ల అమలుపై మా వ్యూహం మాకు ఉంది అని రేవంత్ పేర్కొన్నారు. 2018లో కెసిఆర్ పంచాయితీరాజ్ చట్టంలో మార్పులు చేశారని, 50 శాతం రిజర్వేషన్లు వద్దని చట్టంలో మార్పులు చేశారని ధ్వజమెత్తారు. రిజర్వేషన్ల కుదింపును సవరిస్తూ ఆర్డినెన్స్ తీసుకొచ్చామని, ఆర్డినెన్సుపై అవగాహన లేకుండా చాలామంది మాట్లాడుతున్నారని మండిపడ్డారు. కెసిఆర్‌ను కాపాడేందుకు కేంద్ర మంత్రిగా ఉన్న కిషన్‌రెడ్డి తీవ్రంగా ప్రయత్నిస్తున్నారని అందుకే కాళేశ్వరంతోపాటు ఫోన్ ట్యాపింగ్ కేసులను సిబిఐకి అప్పగించాలని డిమాండ్ చేస్తున్నారని వ్యాఖ్యానించారు. రెండేళ్ల తర్వాత కార్పొరేషన్ నామినేటెడ్ పోస్టులను భర్తీ చేస్తామని,ప్రస్తుతం 65 కార్పొరేషన్లను రెండేళ్ల పదవీకాలంతో నియమించామని తెలిపారు.

భారీ వర్షాలు కురుస్తాయనే హెచ్చరికలతో అమర్‌నాథ్ యాత్రను నిలిపివేశారు. ఈ క్రమంలో అనంతనాగ్ జిల్లా అమర్‌నాథ్ యాత్ర మార్గంలో బారీ కేడ్లను ఏర్పాటు చేసిన భద్రతా సిబ్బంది.

బనకచర్లపై అవినీతి 'మేఘా'లు!

>> మేఘా కృష్ణారెడ్డి ప్రయోజనం కలిగించే ప్రణాళిక ఉందన్నారు. ఆంధ్ర ప్రాంత ప్రజలకు విజ్ఞప్తి చేస్తున్నా...మీ సోదరిగా ఆంధ్రా పొలాలకు సాగునీరు అందాలని కోరిక నాకూ ఉంది, కానీ బనకచర్ల ప్రాజెక్టు ఇప్పటికే నీళ్లు వస్తున్న ఆయకట్టుకు మళ్లీ నీళ్లు ఇచ్చేటటువంటి ప్రాజెక్టును డిజైన్ చేశారు తప్ప ఇందులో కొత్తదనం లేదన్నారు. ఏపీలో ఇప్పటికీ కూడా నీళ్లు రానటువంటి ప్రాంతాలకు నీళ్లు రావాలని సోదరిగా నేను కోరుకుంటున్నాని చెప్పారు. కానీ ఈ బనకర్ల ప్రాజెక్టు ఓ కుట్రపూరితమైన ప్రాజెక్ట్, కాంట్రాక్టర్ల కోసం కడుతున్న ప్రాజెక్టు.దాంట్లో వచ్చేటటువంటి కమీషన్ల కోసం కడుతున్న ప్రాజెక్టు అని చెప్పారు. ఇవ్వాల నేను సవాల్ విసురుతున్నానని, కచ్చితంగా బనకచర్ల ప్రాజెక్టు నిర్మాణ కాంట్రాక్టు మేఘాకృష్ణారెడ్డికి ఇవ్వడం జరుగుతుందన్నారు. మేఘాకృష్ణారెడ్డి కంపెనీ నుంచి తనకు వచ్చేటటు వంటి వాటా కోసం మన భవిష్యత్తును గోదావరి జలాల మొత్తాన్ని తాకట్టు పెట్టి ముఖ్యమంత్రి రేవంత్‌రెడ్డి హైదరాబాద్ వచ్చారని పేర్కొన్నారంటూ ఢిల్లీలో ఇద్దరు ముఖ్యమంత్రుల సమావేశంపై వ్యాఖ్యానించారు.ముఖ్యమంత్రి రేవంత్‌రెడ్డి ఢిల్లీకి వెళ్లింది మేఘా కంపెనీ కోసం మేఘా కంపెనీ రూ.85వేల కోట్ల ప్రాజెక్టులో తనకు వచ్చే వాట కోసమేనని పేర్కొన్నారు. సెంట్రల్ వాటర్ కమిషన్, గోదావరి రివర్ మేనేజ్‌మెంట్ బోర్డు,పోలవరం ప్రాజెక్టు అథారిటీ ఇవన్నీ కూడా బనకచర్ల ప్రాజ

బిఆర్ఎస్ వర్కింగ్ ప్రెసిడెంట్ కెటిఆర్ మానసిక పరిస్థితి బాగోలేదు

పిసిసి మీడియా అండ్ కమ్యూనికేషన్ చైర్మన్ సామా రామ్మోహన్‌రెడ్డి

హైదరాబాద్, జూలై 17,ప్రభాతవార్త: కెటిఆర్ మానసిక పరిస్థితి బాగోలేదని ఆయనకు చాలెంజ్ చేసే స్థాయి లేదు,కనీసం సబ్జెక్ట్ అయినా మాట్లాడలేదని టిపిసిసి మీడియా అండ్ కమ్యూనికేషన్ చైర్మన్ సామా రామ్మోహన్ రెడ్డి విమర్శించారు. గాంధీభవన్‌లో గురువారం విలేకరులతో మాట్లాడుతూ తన బావ ఇచ్చిన స్క్రిప్టును గుడ్డిగా చదువుతున్నాడేమోనని అనుమానం వ్యక్తం చేశారు.కాళేశ్వరం ప్రాజెక్టు నిర్మాణంఓ భాగమైన ముగ్గురు అధికారుల పై రైడ్ చేస్తే వెయ్యి కోట్ల అవినీతి సొమ్ము బయటపడ్డదని దానితో బిఆర్ఎస్‌నేతలో ఆందోళన మొదలైందని ఆయన అన్నారు. కెటిఆర్ సొంత స్క్రిప్ట్ కాకుండా ఆయన బావ రాసిచ్చినది చదువొద్దని అందులో కుట్ర కోణం ఉండొచ్చని, కాబట్టి గుడ్డిగా నమ్మి ఆ స్క్రిప్ట్ చదవద్దని హితవు చెప్పారు. కాబట్టి వాస్తవాలను తెలుసుకుని డేటాతో మాట్లాడాలని సూచనలు చేశారు. అలా తెలుసుకుని మాట్లాడితే కొద్దో గొప్పో క్రెడిబిలిటీ ఉంటుందన్నారు.అంతే కానీ పిచ్చి పిచ్చిగా మాట్లాడవద్దని అన్నారు. మీ చెల్లెలు కవిత మిమ్మల్ని వీక్ లీడర్ అంటుందని, మీరు వీకెండ్ పార్టీలు చేసుకుని వారానికి ఓ సారి వచ్చి చాలెంజ్ చేస్తూ సోషల్ మీడియాలో ఫేక్ ప్రచారం చేస్తున్నారని మండిపడ్డారు. నెల రోజులు బిఆర్ఎస్ సోషల్ మీడియాలో పనిచేసేవాళ్లకు డబ్బులివ్వడం ఆపితే కెటిఆర్ నిజస్వరూపం బటయకు వస్తుందని ఆరోపించారు. కెసిఆర్ సిఎంగా ఉన్నప్పుడు రేవంత్ పిసిసిగా ఉండి సవాల్ చేశాడని, కానీ కెటిఆర్ కు ఏం అర్హత ఉందని ప్రశ్నించారు.

ప్రభుత్వ ఉత్తర్వులకు విరుద్ధంగా టీచర్ల సర్దుబాటు సరికాదు

ప్రభుత్వానికి 2024 డిఎస్‌సి ఉపాధ్యాయ సంఘం విజ్ఞప్తి

హైదరాబాద్, జూలై 17,ప్రభాతవార్త: రాష్ట్ర ప్రభుత్వ ఉత్తర్వులకు విరుద్ధంగా టీచర్ల సర్దుబాటు చేయడం సరికాదని 2024 డిఎస్‌సి ఉపాధ్యాయ సంఘం విమర్శించింది. ప్రభుత్వ ప్రాథమిక పాఠశాలల్లో 10 మంది విద్యార్థులు ఉంటే ఒక టీచర్ ఉండాలని.. 11 నుండి 60 లోపు విద్యార్థులకు ఇద్దరు టీచర్లు ఉండేలా చర్యలు తీసుకోవాలని గత నెలలో విద్యాశాఖ ఉత్తర్వులు జారీ చేసిందని సంఘం నాయకులు రావుల రామ్మోహన్ రెడ్డి, ఇర్ఫాన్, చంద్ర శేఖర్ రెడ్డి, రాము, కోటేష్, పవన్, కావ్య, రమ్యశ్రీ, స్వప్నలత, మోనిక గుర్తు చేశారు. కానీ అందుకు విరుద్ధంగా పలు జిల్లాల్లో వర్క్ అడ్జస్ట్మెంట్ పేరిట ప్రభుత్వ ఉత్తర్వులకు విరుద్ధంగా 14, 15 మంది విద్యార్థులు ఉన్న స్కూల్స్‌లో ఇద్దరు టీచర్లు ఉంటే .. ఇప్పుడు వారిలో ఒకరిని తొలగించి ఇతర స్కూల్‌కి బదిలీ చేస్తున్నారని మండిపడ్డారు. ఇది రాష్ట్ర విద్యాశాఖ ఉత్తర్వులకు విరుద్ధంగా ఉందని.. వెంటనే టీచర్ల సర్దుబాటు ప్రక్రియలో లోపాలను సవరించాలని ప్రభుత్వాన్ని కోరారు. బడిబాట ద్వారా పలువురు కొత్త టీచర్లు విద్యార్థుల సంఖ్య పెంచేలా కృషి చేస్తే.. ఇప్పుడేమో ప్రభుత్వ ఉత్తర్వులకు విరుద్ధంగా చాలా జిల్లాల్లో కొత్త టీచర్లనీ సర్దుబాటు పేరుతో బదిలీ చేయడం సరికాదన్నారు. 11 నుండి 20 మంది లోపు విద్యార్థులు ఉంటే తప్పనిసరిగా ఇద్దరు టీచర్లు ఉండేలా చర్యలు తీసుకోవాలని ప్రభుత్వాన్ని కోరారు.

గ్రామాలు ఆరోగ్యంగా ఉంటేనే దేశానికి ఆరోగ్యం

సెల్ఫ్‌హెల్ప్ గ్రూప్ అంటే కేవలం చిన్న గ్రూప్ కాదు, అధిక విప్లవం.. దేశ మహిళా శక్తి విప్లవం: గవర్నర్ జిష్ణుదేవ్‌వర్మ

సిద్దిపేట, ప్రభాతవార్త ప్రతినిధి / హుస్నాబాద్ రూరల్ / కోహెడ, జూలై 17, ప్రభాతవార్త : నేటికి అత్యధిక జనాభా గ్రామీణ ప్రాంతాలలోనే నివసిస్తున్నారని...గ్రామాలు ఆరోగ్యంగా ఉంటేనే మనం దేశం ఆరోగ్యంగా ఉంటుందని రాష్ట్ర గవర్నర్ జిష్ణుదేవ వర్మ అన్నారు.సిద్దిపేట జిల్లా కోహెడ మండల కేంద్రంలో గురువారం ఏర్పాటు చేసిన సమావేశంలో రాష్ట్ర గవర్నర్ జిష్ణుదేవ్ వర్మ చేతుల మీదుగా మంత్రి పొన్నం సత్తయ్య చారిటబుల్ ట్రస్టు ఆధ్వర్యంలో 276 మహిళా సంఘాలకు స్టీల్ బ్యాంకు, ఇందిరా మహిళా శక్తి విజయోజవత్స సంబరాలలో భాగంగా మహిళా సంఘాలకు వడ్డీలేని రుణాలు రూ.28.95 కోట్ల చెక్కులను మంత్రులు పొన్నం ప్రభాకర్‌గౌడ్, కొండా సురేఖతో కలిసి పంపిణీ చేశారు.ఈ సందర్భంగా గవర్నర్ జిష్ణుదేవ్ వర్మ మాట్లాడుతూ ప్లాస్టిక్ ఉంటే పరిసరాలు పచ్చదనంగా ఉండవన్నారు. ప్రతి మహిళ నాయకురాలుగా ఎదగాలన్నారు. సెల్ప్‌హెల్ప్ గ్రూప్ అంటే కేవలం ఒక చిన్న గ్రూప్ కాదని అధిక విప్లవం..భారత దేశ మహిళా శక్తి విప్లవం అన్నారు. ఎస్‌హెచ్‌జిని ఒక చిన్న సంస్థగా పరిణించకండి అది ఒక ఉద్యమం అన్నారు.ఈ కార్యక్రమం తెలంగాణలో ఊపందుకుంటుందన్నారు. నేను సిఎం రేవంత్‌రెడ్డి జిల్లాలో పర్యటించినప్పుడు అక్కడ మహిళల శక్తి సామర్థ్యాలు చూశానని పేర్కొ న్నారు. మానవ సేవ చేయాలని సంకల్పించినప్పుడు అదొక ఉద్యమంగా మారుతుందన్నారు. మానవ సేవ చేసే అవకాశాలు జీవితంలో అరుదుగా వస్తాయన్నారు. మంత్రి పొన్నం ప్రభాకర్‌గౌడ్ రాజ్ భవన్‌లో స్టీల్ బ్యాంకుపై చెప్పినప్పుడు చాలా నచ్చిందన్నారు. మంత్రి కొండా సురేఖ మాట్లాడుతూ.. ప్లాస్టిక్‌ను దూరంగా పెడితేనే అందరం ఆరోగ్యంగా ఉంటామని రాష్ట్ర దేవాదాయ, ధర్మాదాయ, ఆటవీశాఖ మంత్రి కొండా సురేఖ అన్నారు. పర్యావరణ మంత్రి ప్లాస్టిక్‌పై అవగాహన కల్పిస్తూ రోడ్ల మీద ఎక్కడ చెత్త లేకుండా జాగ్రత్త చర్యలు తీసుకుంటున్నట్లు తెలిపారు. ప్లాస్టిక్‌ను దూరం పెట్టేలా మంత్రి పొన్నం ప్రభాకర్‌గౌడ్ స్టీల్ బ్యాంక్ పంపిణీ కార్యక్రమం చేపట్టడం గొప్ప విషయమన్నారు.

ఎవరు అనారోగ్యం బారిన పడొద్దనే స్టీల్ బ్యాంక్ పంపిణీ : మంత్రి పొన్నం

హుస్నాబాద్ నియోజకవర్గంలో ఎవరు అనారోగ్యం బారిన పడకుండా ఉండాలని స్టీల్ బ్యాంక్ పంపిణీ కార్యక్రమం చేపట్టానని మంత్రి పొన్నం ప్రభాకర్‌గౌడ్ తెలిపారు. ప్లాస్టిక్ విని యోగాన్ని దూరం పెడితే అనారోగ్యా లను దూరం పెటినట్లేనని తెలిపారు. ప్లాస్టిక్ వినియోగం మంచి కాదని ఈ కార్యక్రమం ద్వారా ప్రజలకు చూపిస్తు న్నామన్నారు. ఎక్కడికి వెళ్లినా హుస్నా బాద్ నియోజకవర్గ అభివృద్ధి పైనే నాదృష్టి ఉంటుం దన్నారు. నియోజకవర్గంలో 160 గ్రామాలు ఉన్నాయి అన్ని గ్రామాలకు స్టీల్ బ్యాంకు పంపిణీ చేయడం జరుగుతుందన్నారు. గవర్నర్ రాజా కుటుంబం నుంచి వచ్చిన అలా ప్రదర్శించారని తెలిపారు. కార్యక్రమంలో ఎస్సీ, ఎస్టీ కమిషన్ చైర్మన్ బక్కి వెంకటయ్య, సేర్ప్ సీఈవో దాన కిషోర్, కలెక్టర్ హైమావతి, జిల్లా అదనపు కలెక్టర్ గరిమా అగ్రవాల్, ఆర్డీఓ రామ్మూర్తి, దివ్యా దేవరాజన్,పమేలా సత్పతి స్నేహ శబరిష్, స్వయం సహాయక సంఘాల మహిళలు తదితరులు పాల్గొన్నారు.అనంతరం గవర్నర్ మంత్రులు, మొక్కలు నాటారు.

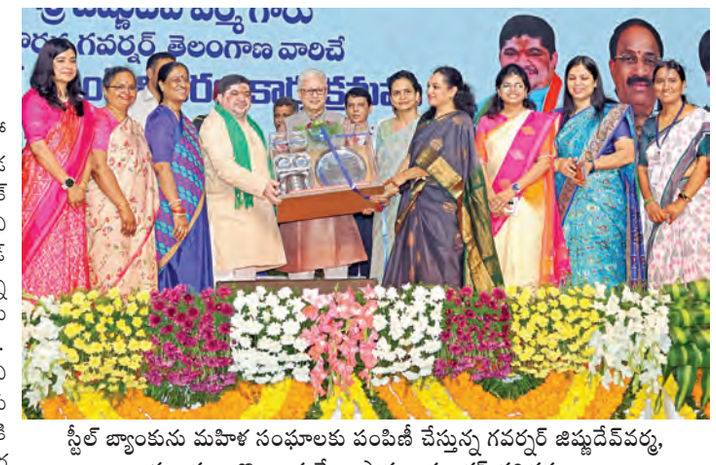

స్టీల్ బ్యాంకును మహిళ సంఘాలకు పంపిణీ చేస్తున్న గవర్నర్ జిష్ణుదేవ్‌వర్మ, మంత్రులు కొండా సురేఖ, పొన్నం ప్రభాకర్ తదితరులు

నేడు ఎప్‌సెట్-2025 మొదటి విడత సీట్ల కేటాయింపు

మాక్ సీట్ అలకేషన్‌లో 77,154 మందికి కేటాయింపు

అనంతరం వెబ్‌ఆప్షన్లలో 44,553 మార్పు

95,256 మంది సర్టిఫికెట్ వెరిఫికేషన్‌కు హాజరు

94,354 మంది వెబ్‌ఆప్షన్లు

హైదరాబాద్, జూలై 17, ప్రభాతవార్త: రాష్ట్రంలోని ప్రభు త్వ, ప్రైవేటు ఇంజనీరింగ్, ఫార్మసీ కాలేజీల్లో ఇంజనీరింగ్‌తోపాటు అగ్రికల్చర్, ఫార్మసీ కోర్సుల్లో ప్రవేశాల కోసం నిర్వహించిన ఎప్ సెట్-2025 కౌన్సెలింగ్‌లో భాగంగా మొదటిసారి విడత సీట్ల కేటాయింపు నేడు(శుక్రవారం) చేయనున్నారు. ఇందుకు సంబంధించి మొదటిసారిగా ఎప్ సెట్ అధికారులు మాక్ సీట్ అలకేషన్‌ను ప్రారంభించిన విషయం తెలిసిందే. అందులో భాగంగా మాక్ సీట్ అలకేషన్‌ను ఈ నెల 12న. వెబ్ ఆప్షన్లు ఇచ్చిన వారిలో 77,154 మందికి సీట్ల కేటాయింపు చేశారు. మాక్ సీట్ అలకేషన్‌లో సీటు పొందిన వారు తమ వెబ్‌ఆప్షన్లను మార్చు కోవడానికి ఈ నెల 15 వరకు అవకాశం కల్పించారు. మాక్‌సీట్ అలకేషన్‌లో భాగంగా సీటు పొందిన వారిలో 44,553 మంది తమ వెబ్ ఆప్షన్లలో మార్పులు చేసుకున్నారు. ఎప్ సెట్ కౌన్సెలింగ్‌లో భాగంగా వెబ్ ఆప్షన్ల ప్రక్రియ ఈ నెల 6 నుంచి 10 వరకు కొనసాగింది. రాష్ట్ర వ్యాప్తంగా 94,354 మంది వెబ్ ఆప్షన్లు ఇచ్చారు. ఈ నెల 8తో సర్టిఫికెట్ వెరిఫికేషన్ ముగియగా.. సర్టిఫికెట్ వెరిఫికేషన్ గడువు ముగిసే నాటికి 95,256 మంది హాజరయ్యారు. గడువు ముగిసే లోపుగా 97,533 మంది స్లాట్ బుక్ చేసుకున్నారు. వెబ్ ఆప్షన్లు ఇచ్చిన 94,354 మంది 59,31,279 వెబ్ ఆప్షన్లను ఇచ్చారు. రాష్ట్రంలో 83,054 సీట్లు కన్వీనర్ కోటాలో అందుబాటులో ఉండగా వాటిలో మాక్ సీట్ అలకేషన్‌లో భాగంగా 77,154 సీట్లను కేటాయించారు. మరో 5900 సీట్లు ఖాళీగా ఉన్నాయి. సీట్ల కేటాయింపులో ఒక గవర్న మెంట్ కాలేజీలో 195 సీట్లు ఉండగా.. 119 సీట్లను (61.03శాతం) కేటాయించారు. 20 యూనివర్సిటీ కాలేజీల్లో 6108 సీట్లు అందుబాటులో ఉండగా వాటిలో 5163 సీట్లను(84.53శాతం) కేటాయించారు. 2 ప్రైవేటు యూనివర్సిటీల్లో 1367 సీట్లు ఉంటే వాటిలో 1357 సీట్లను(99.26శాతం) కేటాయించారు. 149 ప్రైవేటు ఇంజనీరింగ్ కాలేజీల్లో 75,384 సీట్లు అందుబాటులో ఉండగా70,515 సీట్లను(93.54శాతం) కేటాయించారు. మొత్తం 172 కాలేజీల్లో 83,054 సీట్లు అందుబాటులో ఉంటే వాటిలో 77,154 సీట్లు(92.89 శాతం) కేటాయించారు. మరో 5900 సీట్లు ఖాళీగా ఉన్నాయి. వెబ్ ఆప్షన్లు ఇచ్చిన వారిలో 16,905 మందికి సీట్లు కేటాయించ లేదని అధికారులు ప్రకటిం చారు. ఈడబ్ల్యూఎస్ కోటాలో 6021 మందికి సీట్లను కేటాయించారు. నేడు మొదటి విడత సీట్ల కేటాయింపు చేయనున్నారు. మొదటి విడతలో సీటు పొందిన విద్యా ర్థులు ఈనెల 18 నుంచి 22 వరకు ట్యూషన్ ఫీజు చెల్లించి ఆన్‌లైన్‌లో సెల్ఫ్‌రిపోర్టింగ్ చేయాల్సి ఉంటుం దని.. ఇప్పటికే అధికారులు ప్రకటించిన కౌన్సెలింగ్ షెడ్యూల్‌లో స్పష్టం చేసిన సంగతి తెలిసిందే.

సిఎంకు వ్యతిరేకంగా భారీ ప్లెక్సీలతో కలకలం

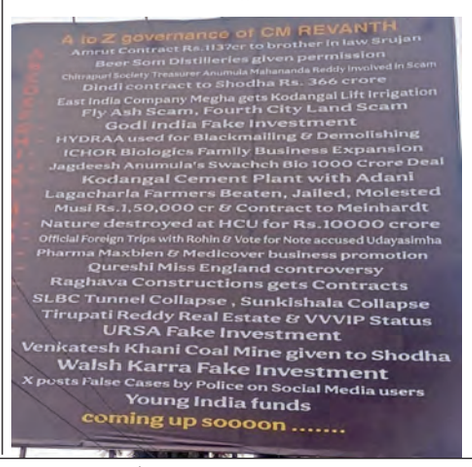

డిఆర్ఎఫ్, పోలీస్‌ల సహకారంతో తొలగింపు

హైదరాబాద్ (కంటోన్మెంట్), జూలై 17, ప్రభాతవార్త: ముఖ్యమంత్రి రేవంత్‌రెడ్డి ఏటూజెడ్ అక్రమాలు అంటూ తీవ్రమైన ఆరోపణలతో కూడిన అంశాలతో బుధవారం అర్ధరాత్రి సికిందరాబాద్ జూబ్లీ బస్టేషన్ చౌరస్తాలో గుర్తు తెలియని వ్యక్తులు భారీ ప్లెక్సీ ఏర్పాటు చేసి హోర్డింగ్‌కు తరలించారు. విష యం తెలుసుకున్న మారేడ్‌పల్లి ఇన్‌స్పెక్టర్ నోముల వెంకటేశ్ ఘటనా స్థలా నికి చేరుకొని పర్యవేక్షించారు. డి. ఆర్. ఎఫ్. టీమ్ సహకారంతో ప్లెక్సీ ని తొలగించారు. ముఖ్యమంత్రి సిఎం రేవంత్‌రెడ్డికి వ్యతిరేకంగా ప్లెక్సీని ఎవరు ఏర్పాటు చేశారని పోలీసులు వివిధ కోణాల్లో దర్యాప్తు

హైబ్రిడ్ వరి విత్తనోత్పత్తిపై వ్యవసాయ 'వర్సిటీ సైంటిస్ట్‌కు ఫిలిప్పీన్స్ పేటెంట్

హైదరాబాద్, జూలై 17, ప్రభాతవార్త: వ్యవ సాయ విశ్వవిద్యాలయంలో పరిశోధనా డైరె క్టర్‌గా పనిచేస్తున్న డాక్టర్ మరాఠీ బలరాం పరి శోధనలకు గుర్తింపు లభించింది. హైబ్రిడ్ వరి విత్తనోత్పత్తిపై ఆవిష్కరణలకు ఫిలిప్పీన్స్ ప్రభుత్వ పేటెంట్ దక్కింది. ఇప్పటికే ఆయనకు భారత్‌తోపాటు, అమెరికా పేటెంట్ హక్కులు లభించాయి. ఫిలిప్పీన్స్‌లోని అంత ర్జాతీయ పరిశోధన సంస్థలో చేసిన పరిశోధ నలకు ఈ అరుదైన గౌరవం దక్కింది. ఈ ఆవిష్కరణ ద్వారా ప్రభుత్వ, ప్రైవేట్ రంగ సంస్థలు హైబ్రిడ్ వరి విత్తనాల ఉత్పత్తి పెంపు నకు అవకాశం ఏర్పడుతుందని వ్యవసాయ విశ్వవిద్యాలయ శాస్త్రవేత్తలు వెల్లడించారు.

రాష్ట్రంలో పెరిగిన పులులు సంఖ్య

ఎన్‌టిసిఎ సర్వేలో వెల్లడి

హైదరాబాద్, జూలై 17,ప్రభాతవార్త: రాష్ట్రంలో పులుల సంఖ్య పెరుగుతుంది. నాగర్ కర్నూల్ జిల్లా అమ్రాబాద్‌టైగర్ రిజర్వు ఫారెస్టో పులులు గాండ్రింపులు పెరుగుతున్నాయని, ఇక్కడి ప్రాంతం పులులకు సేఫ్ జోన్ గా మారింది. అటవీశాఖ అధికారులు ఒక ప్రకటనలో తెలిపారు.ముఖ్యంగా అమ్రాబాద్ టైగర్ రిజర్వు ఫారెస్ట్ చుట్టూ కృష్ణ నది ఉండటం, వాటికి కావల్సిన మాంసహార జంతువులు పుష్కలంగా ఉండటంతో పులుల జనాభా వృద్ధి చెందేందుకు అనుకూల పరిస్థితులు ఉన్నట్లు అధికారులు పేర్కొంటున్నారు. అక్కడ శాఖాహార జంతువులు, మాంసాహార జంతువులు ఉండటంతో పాటు పులులు వలసవెళ్లేందుకు వీలు లేకుండా దట్టమైన అటవీ ప్రాంతం ఉంది. అంతే కాకుండా ప్రజల నుంచి ఎలాంటి డిస్టబ్ లేకుండా ఉండటం మరో మంచి అవకాశం. వేటాడే సందర్భాలు, వేటగాళ్ల బెడద కూడా చాలా తక్కువగా ఉంటుంది. అమ్రాబాద్ టైగర్ రిజర్వు ఫారెస్ట్ ఇలాంటి అనుకూలా వాతావరణం ఉండటంతో పులుల సంరక్షణ కేంద్రంగా అభివృద్ధి చెందుతుందని అటవీశాఖ ఉన్నతాధికారులు పేర్కొంటున్నారు. ఎన్.టీ.సీ.ఏ (నేషనల్ టైగర్ కంజర్వేషన్ అథారిటీ) నిర్వహించిన పులుల జనాభా లెక్కల్లో అమ్రాబాద్ టైగర్ రిజర్వు ఫారెస్ట్ లో పులుల సంఖ్య పెరిగిందని తేల్చింది. ఎన్.టీ.సీ.ఏ 2024 డిసెంబర్ 20 నుంచి 2025 మే 15 వరకు చేపట్టిన పులుల జనాభా లెక్కల్లో వీటి సంఖ్య స్పష్టమైంది.అమ్రాబాద్ రిజర్వు ఫారెస్ట్ లో ఏర్పాటు చేసిన 1,594 కెమెరాలు నమోదైన పులుల ఫొటోలు,797 ప్రాంతాల్లో గుర్తించిన పులుల ఆనవాళ్లను పరిశీలించి, వాటి చిత్రాలను విశ్లేషించి పులుల జనాభాను లెక్కిం చారు. తాజా లెక్కల ప్రకారం 33 ఉన్న పులుల సంఖ్య 36 చేరుకుంది. 202324 మొత్తం 33 పులులు ఉన్నట్లు గుర్తిం చారు. వాటిలో 11 మగ పులులు, 15 ఆడపులులు, 7 పులి కూనలు ఉన్నట్లు గుర్తించారు. తాజా లెక్కల ప్రకారం 2024 25లో మొత్తం 36 పులులు ఉన్నట్లు గుర్తించారు. వాటిలో 13 మగ పులులు, 20 ఆడపులులు, 2 పులి కూనలు, 1 గుర్తించలేదని ఎన్‌టిసిఏ నివేదిక వెల్లడించింది.

BEFORE THE HON'BLE DEBTS RECOVERY TRIBUNAL-I
3RD FLOOR, TRIVENI COMPLEX, ABIDS, AT: HYDERABAD
O.A. No. 70 OF 2025
BETWEEN :
ICICI BANK LIMITED ...Applicant
AND
Shri Shirdi Sai Filling Station & Another ...Defendant(s)
SUMMONS BY WAY OF PAPER PUBLICATION
To,
1. Shri Shiridi Sai Filling Station Rep. by its Proprietor, Siva Kumar Amgoth, S No. 699, Gandugulapally Dammapeta, Badradri Sathupally, Badradri Gandugulapally, Sathupally, Nalgonda- 506206, TS. Email: Saijntuh@gmail.com- Defendant No. 1
2. Siva Kumar Amgoth S/o. Ramji Amgoth, Age: 38 Years, Occ: Business, Gender: Male, 1-7-23, Indira Nagar Colony, Jagadamba Centre, Yellandu Khammam- 507123, TS. Defendant No. 2
Please take the summons in the above O.A. No. 70 of 2025 filed by the Applicant for Recovery of money Rs. 21,65,717.04 Ps/- against you. The Hon'ble Tribunal ordered summons to you by way of paper publication in "VARTHA" Nalgonda & Khammam Edition newspaper, and posted the matter on 31.07.2025.
In accordance with sub-section (4) of section 19 of the Act, you, the defendants, are directed as under:
i) To show cause within thirty days of the service of summons as to why the relief prayed for should not be granted;
ii) To disclose particulars of properties or assets other than properties and assets specified by the applicant under serial number 3A of the Original application;
iii) You are restrained from dealing with or disposing of secured assets or such other pending hearing and disposal of the application for attachment of properties;
iv) You shall not transfer by way of sale, lease or otherwise, except in the ordinary course of his business any of assets over which security interest in created and/or other assets and properties specified or disclosed under serial number 3A of the original application without the prior approval of the Tribunal;
v) You shall be liable to account for the sale proceeds realized by the sale of secured assets of other assets and properties in the ordinary course of business and deposit such sale proceeds in the account maintained with the bank or financial institutions holding security interest over such assets.
You are hereby required to show cause on 31.07.2025 at 10.30 AM at Debts Recovery Tribunal-I, 3rd Floor, Triveni Complex, Abids, Hyderabad- 500001, in person or by an Advocate duly instructed as to why the relief prayed for should not be granted.
Take notice that in case of default, the Application will be heard and determined your absence.
Given under my hand and seal of this Tribunal on this day 10th day of July, 2025
(By order of the Court)
Asst. Registrar
Debts Recovery Tribunal- II

అలిపిరి వద్ద హడలెత్తించిన చిరుత

అరవింద్ కంటి ఆసుపత్రి పరిసరాల్లో సంచారం

తిరుమల,జూలై 17ప్రభాతవార్తప్రతినిధి: తిరుమల నడకదారులతోబాటు ఘాట్‌రోడ్డుమార్గాల్లో చిరుతపులులు భక్తులు హడలెత్తిస్తున్నాయి. చిరుతలను జనసంచారంలోకి రాకుండా దూరంగా తరిమేయడానికి స్మార్ట్‌సౌండ్‌స్టిక్స్ వినియోగి స్తున్నారు. దీనివల్ల సత్ఫలితాలు వున్నాయి. తాజాగా గురువారం తెల్లవారుజామున 5.30 గంటల సమయంలో అలిపిరి నడకమార్గానికి సమీపంలోని అరవింద్‌కంటి ఆస్పత్రి ప్రాంతంలో చిరుత సంచరించింది. చిరుతలను కట్టడి చేసేందుకు అటవీశాఖ ఏర్పాటుచేసిన ఇనుపకంచెను దాటుకుని రోడ్డుపైకి వచ్చి అటూఇటూ సంచరించింది. ఓచోట కూర్చుని మాటువేసింది. అక్కడి నుండి కొంతదూరం వెళ్ళి సంచరించింది. ఆ మార్గంలో చిరుతను చూసిన వాహనదారులు, జనం భయంతో పరుగులు పెట్టారు.

చిరుతపులి సంచారాన్ని అరవింద్ ఆస్పత్రి సిసికెమెరాల్లో రికార్డు అయ్యింది. అలిపిరి జూపార్కుమార్గంలో సైన్స్ సెంటర్, అరవింద్ కంటి ఆస్పత్రి, జూపార్కు,చెర్లోపల్లికి వెళ్ళే ద్విచక్రవాహనదారులు అప్రమత్తంగా ఉండాలని టిటిడి అటవీశాఖ సూచనలు చేసింది. రోడ్డుపక్కన చాలాజాగ్రత్తగా గమనిస్తూ ప్రయాణించాలని విజ్ఞప్తి చేశారు.అటవీశాఖ సిబ్బంది అక్కడకు చేరుకుని చిరుత కోసం గాలిస్తున్నారు. చిరుతలు యధేచ్ఛగా సంచరిస్తుండటంతో భక్తులు, జనం ఆందోళన చెందుతున్నారు.

అమ్రాబాద్ టైగర్ ఫారెస్ట్ రిజర్వ్‌లో 36కు పెరిగిన పెద్దపులులు

హైదరాబాద్ (చార్మినార్), జూలై 17, ప్రభాతవార్త : అమ్రాబాద్ టైగర్ ఫారెస్ట్ రిజర్వ్‌లో పెద్ద పలుల సంఖ్య 36కు పెరిగిందని తెలంగాణ జూపార్కుల డైరెక్టర్, అమ్రాబాద్ టైగర్ ఫారెస్ట్ రిజర్వ్ తెలంగాణ ఫీల్డ్ డైరెక్టర్ డాక్టర్ సునీల్ ఎస్.హీరామత్ తెలిపారు.2023-24లో అమ్రాబాద్ టైగర్ ఫారెస్ట్ రిజర్వ్‌లో 33 పెద్దపులులు ఉండేవి.వాటిలో 11 మగ.15 ఆడ పలులు,ఏడు పులి కూనలు ఉన్నాయి.కాగా 2024-25 సంవత్సరంలో మరో మూడు పులుల సంఖ్య పెరిగింది.అడవిలో ఏర్పాటు చేసిన సిసి కెమెరాలలో ఆడ,మగ పెద్ద పలులు కనిపించాయి.2024--'25 సంవత్సరంలో మూడు పులులు పెరగటంతో ప్రస్తుతం ఆమ్రాబాద్ టైగర్ ఫారెస్ట్ రిజర్వ్‌లో 36 పెద్ద పులులు ఉన్నాయని తెలంగాణ జూపార్కుల డైరెక్టర్,అమ్రాబాద్ టైగర్ ఫారెస్ట్ రిజర్వ్ తెలంగాణ ఫీల్డ్ డైరెక్టర్ డాక్టర్ సునీల్ ఎస్.హీరామత్ తెలియజేశారు.సిసి కెమెరాలకు మూడు పులులు కనిపించటంతో అమ్రాబాద్ టైగర్ ఫారెస్ట్ రిజర్వ్‌లో పులుల సంతానోత్పత్తి పెరిగింది. 36 పులులలో 13 మగ,20 ఆడ పులులు,మూడు పులి కూనలు ఉన్నాయని ఆయన తెలియజేశారు.

క్లీన్ ఎనర్జీ భవిష్యత్తుకు కేంద్ర, రాష్ట్రాల పరస్పర సహకారం అవసరం

రాష్ట్రంలో క్లీన్, గ్రీన్ఎనర్జీ పాలసీని తీసుకొచ్చాం: మంత్రి శ్రీధర్

ఢిల్లీలో ఉర్జా మంథన్‌లో పాల్గొన్న మంత్రి

హైదరాబాద్, జూలై 17, ప్రభాతవార్త: భారతదేశ క్లీన్ ఎనర్జీ విషయంలో కేంద్రరాష్ట్రాల పరస్పర సహకారం అవసరం ఉందని పరిశ్రమలు, ఐటి శాఖ మంత్రి దుద్దిళ్ల శ్రీధర్ బాబు పేర్కొన్నారు. గురువారం కేంద్ర ప్రభుత్వ పెట్రోలియం, సహజ వాయువు మంత్రిత్వ శాఖ ఆధ్వర్యంలో న్యూఢిల్లీలోని భారత మండపం ఉర్జా మంథన్ 2025 కార్యక్రమం జరిగింది. ఈ కార్యక్రమంలో తెలంగాణ ప్రభుత్వ పరిశ్రమలు, ఐటి శాఖ మంత్రి దుద్దిళ్ల శ్రీధర్ బాబు పాల్గొన్నారు. కేంద్ర మంత్రి హర్దీప్‌సింగ్ పూరి అధ్యక్షతన జరిగిన ఈ సమావేశంలో భారతదేశ ఇంధన భద్రత, సహకార విధానాలపై చర్చ జరిగింది. దేశంలోని 22 రాష్ట్రాల నుంచి మంత్రులు హాజరై తమతమ అభిప్రాయాలను పంచుకున్నారు.తెలంగాణ ప్రభుత్వ తరఫున హాజరైన మంత్రి శ్రీధర్ బాబు పాల్గొన్నారు. ఈ సందర్భంగా మంత్రి శ్రీధర్‌బాబు మాట్లాడుతూ రాష్ట్ర క్లీన్, గ్రీన్ ఎనర్జీ పాలసీ 2025 కింద తీసుకున్న కీలకమైన చర్యలను వివరించారు. బయో ఇంధనాలు, కంప్రెస్డ్ బయోగ్యాస్, సిటీ గ్యాస్ డిస్ట్రిబ్యూషన్ నెట్‌వర్క్(సిజిడి)లపై దృష్టి సారించి ద్వితీయ శ్రేణి నగరాలకు విస్తరిస్తున్నట్టు చెప్పారు. తెలంగాణ ప్రభుత్వం తరపున మంత్రి శ్రీధర్ బాబు ప్రతిపాదనలు చేశారు. నగర గ్యాస్ పంపిణీ నెట్‌వర్క్‌ల విస్తరణ విషయంలో హైదరాబాద్ నగరమే కాకుండా ద్వితీ య శ్రేణి పట్టణా లలో సిజిడిల నెట్‌వర్క్‌లను వేగవంతం చేయాల న్నారు. రాష్ట్రవ్యాప్తంగా సమానమైన ఇంధన లభ్యతను పెంచాలని మంత్రి శ్రీధర్ బాబు అభిప్రాయపడ్డారు. ఎ ఎన్‌జి స్టేషన్ల సంఖ్యను పెంచాలని, భాగ్యనగర్ గ్యాస్ లిమిటెడ్‌లో పెట్టుబడులను పెంచాలన్నారు. తద్వారా తెలంగాణలో పట్టణ, సెమీఅర్బన్ పైప్డ్ గ్యాస్ మౌలిక సదుపాయాల విస్తరణకు వీలు కల్పించాలని శ్రీధర్ బాబు కేంద్రాన్ని కోరారు. పెరుగుతున్న పారిశ్రామిక, దేశీయ అవసరాలను తీర్చడానికి తెలంగాణలో సిఎన్‌జి, ఎల్ఎన్‌జి టెర్మినల్స్‌ను స్థాపించడానికి కేంద్ర, రాష్ట్ర ప్రభుత్వాల మధ్య సహనిధుల వినియోగాన్ని మంత్రి ప్రతిపాదించారు. తెలంగాణ వ్యవసాయ వ్యర్థాల సామర్థ్యాన్ని పెంచుకోవడం తెలంగాణలో గణనీయమైన వ్యవసాయ వ్యర్థాల ఉత్పత్తిని ఉదహరిస్తూ.. రాష్ట్రంలో కంప్రెస్డ్ బయోగ్యాస్ (సిబిజి) ఉత్పత్తి ఉపయోగించని సామర్థ్యాన్ని ఆయన వివరించారు. కేంద్ర ప్రభుత్వం వీటిలో పెట్టుబడి పెట్టాలని శ్రీధర్ బాబు అభిప్రాయ పడ్డారు. సిబిజి, వ్యర్థాల నుంచి శక్తి సాంకేతికతలు, వ్యవసాయ సంపన్న ప్రాంతాలలో కొత్త సిబిజి యూనిట్లను ఏర్పాటు చేయాలని అభిప్రాయ పడ్డారు. సాటాట్, నేషనల్ గ్రీన్ హైడ్రోజన్ మిషన్ వంటి పథకాల కింద.. క్లీన్ ఇంధన సాంకేతిక పరిజ్ఞానాలను పెంపొందించ డానికి ఎంఎస్ ఎంఈలు, పరిశ్రమలకు ప్రోత్సాహకాలను అందించాలని మంత్రి వ్యాఖ్యా నించారు. తూర్పుపశ్చిమ గ్యాస్ పైప్‌లైన్ వెంబడి తెలంగాణ వ్యూహాత్మక స్థానాన్ని మంత్రి శ్రీధర్ బాబు హైలైట్ చేశారు. తక్కువ ఖర్చుతో గ్యాస్ ఆధారిత ఇంధన పారిశ్రామిక వినియోగాన్ని పెంచడానికి మౌలిక సదుపాయాలను విస్తరించడంలో కేంద్రం నేతృత్వంలోని మరిన్

వార్త

పొగడ్త స్నేహితులను తీసుకొస్తుంది,
నిజం చెప్పడం అంటే శత్రువులను తెచ్చుకున్నట్లే!

-జార్జి హెర్బర్ట్

'ధరల' పాపం తలా పిడికెడు!

సన్నాయి నొక్కులేకానీ సంగీతం లేదన్నట్లుగా ఉంది ధరల విషయంలో పాలకులు వ్యవహరిస్తున్న తీరు. అదుపు అజ్రాలేకుండా పెరిగిపోతున్న ధరలను నియంత్రిస్తాం, నల్లబజారులపై ఉక్కుపాదం మోపుతామని పాలకులు పదేపదే చెబుతున్నారు తప్ప ఆచరణలో మాత్రం ఏమీ చేయలేకపోతున్నారు. అధికారంలోకి ఎవరు వచ్చినా ఇదేపరిస్థితి. స్వరం మారుతున్నదే తప్ప పాట మాత్రం పాతదేనన్నట్లుగా ఉంది. ముఖ్యంగా పండుగ సీజన్‌లలో ప్రజల అవసరాలను ముందుగానే పసిగట్టి కృత్రిమ కొరత సృష్టించి ఇష్టానుసారంగా ధరలను పెంచుకుంటున్నారు. ఈసారిపండుగలు ఆరంభంకాకముందే ధరలు పెరిగిపోతున్నాయి. మొన్న తొలిఏకాదశి పండుగకు ముందు నుండే ధరలు పెంచేశారు. ఒక్కరోజు ఉన్న ధర మరుసటి రోజు ఉండడంలేదు. ఒక పట్టణంలో ఉన్న ధర మరో నగరంలో ఉండడం లేదు. ఇలా ధరలు కొండెక్కడానికి కారకులెవరు? కారణాలు ఏమిటి? ఎవరికి చెప్పుకోవాలి? చర్యలు ఎవరు తీసుకుంటారు? దిక్కుతోచక సన్నజనంతో పాటు మధ్యతరగతి కూడా కొట్టుమిట్లాడుతున్నారు. పోని ఉత్పత్తి చేస్తున్న అన్నదాతలకు ధరవస్తుందంటే అదీలేదు. అక్కడ పెట్టుబడులు పెరిగిపోతున్నాయి. పండించిన పంటలకు ఏమాత్రం గిట్టుబాటు ధర రావడం లేదు. రైతుల వద్ద పంటలు ఉన్నప్పుడు వాటి ధరలు పాతాళ లోకానికి పడిపోతుంటే వారి వద్ద నుంచి ప్రైవేట్ వ్యక్తుల గోదాములకు చేరుకోగానే అందుకోలేనంతగా ఆకాశానికి ఎక్కి కూర్చుంటున్నాయి. ఇందుకు ఉల్లిగడ్డ ధరలను ఉదహరించవచ్చు. రైతుల వద్ద ఉన్నప్పుడు పది, పదిహేను రూపాయలకు మించి అమ్ముడుపోకపోతే దళారుల వద్దకు చేరిన తర్వాత కిలో వంద రూపాయలకు చేరుకుంటుంది. రెండువందలకు అమ్మిన సందర్భాలు కూడా ఉన్నాయి. అన్ని సరుకుల ధరల పరిస్థితి అదే. ఇదేదో ఇప్పుడుకొత్తగా వచ్చిందని చెప్పడం లేదు. ఎప్పటి నుంచో జరుగుతున్నది. రానురాను పెరిగిపోతున్నది. ఈ విషయం పాలకులకు తెలియంది కాదు. కొందరు దళారులు కమిషన్ల రూపంలో కోట్లాది రూపాయలు భోంచేస్తున్నారు. ఏ సరుకు ఎంత ధర అమ్మాలోవారే నిర్ణయిస్తున్నారు. చట్టంప్రకారం లైసెన్సులు పొందినా కొందరు నిబంధనలను అతిక్రమించి అటు రైతులను, ఇటు వినియోగదారులను దోపిడీ చేస్తున్నారు. ఇలా దోపిడీకి గురికాకుండా నివారించి రైతులకు గిట్టుబాటు ధర ఇప్పించి వినియోగదారులకు సరైన ధరలకు నిత్యవసర వస్తువులను అందించడంలో కీలకపాత్ర వహించాల్సిన మార్కెట్ కమిటీలు రైతుల భక్షక కంపెనీలుగా రూపాంతరం చెందాయి. దళారులను అదుపుచేయలేకపోవడం కొన్ని ప్రాంతాల్లో వారితోనే కుమ్మక్కైపోతున్నారు. రైతుల సమస్య పరిష్కారంవైపు ప్రయత్నాలు చేయడం లేదు. ఇందుకు ప్రధాన కారణం ప్రజాస్వామ్యం, ప్రజాస్వామ్యం అంటూ వేదికలెక్కి ఉపన్యాసాలు ఇచ్చే పెద్దలే మార్కెట్ కమిటీ విషయంలో అదే ప్రజాస్వామ్యాన్ని భూస్థాపితం చేస్తున్నారు. నామినేషన్ పద్ధతి ఎవరు, ఎప్పుడు, ఎందుకు ప్రవేశపెట్టారో కానీ, రైతుల పాలిట శాపాలుగా పరిణమించాయి. ప్రజాస్వామ్య పద్ధతిలోఎన్నికకావాల్సిన రైతుల ప్రతినిధులకు బదులు నేతల అనుచరులను, సన్నిహితులను, కార్యకర్తలను ఈ కమిటీల్లో నియమించుకుంటున్నారు. మొత్తం మీద మార్కెట్ కమిటీలు రాజకీయ పునరావాసాలుగా రూపాంతరం చెందాయి. ఇందులో ప్రజల చేత తిరస్కరించబడినవారు, ఎన్నికల్లో పోటీచేసి సత్తా లేని వారు, ప్రజాసేవ అంటే ఏమిటో తెలియనివారిని ఈ కమిటీల్లో చొప్పిస్తున్నారు. పాలకుల దాయాదాక్షిణ్యాల మీద ఎంపికైన పాలక మండళ్ల ఉనికి నామమాత్రంగా మిగిలిపోతున్నది. దళారుల సంక్షేమమే ధ్యేయంగా పని చేస్తున్నాయి. దీంతో రైతుల నుంచి వచ్చే సరుకుల ధరలను నియంత్రిస్తున్నారు. అవసరం అనుకుంటే పోటీగా ఇతరప్రాంతాల నుంచి సరుకులను తెప్పించి స్థానిక రైతుల ఉత్పత్తులను దెబ్బతీస్తున్నారు. దేశవ్యాప్తంగా ఇంచుమించు ఇదే పరిస్థితి కొనసాగుతున్నది. తెలుగు రాష్ట్రాల్లో ప్రవేశపెట్టిన రైతుబజార్లు సైతం దళారుల పాలైపోయాయనే చెప్పొచ్చు. ధరలు ఎప్పుడు పెరుగుతాయో, ఎప్పుడు తగ్గుతాయో, ఎందుకు అలా జరుగుతుందో చెప్పలేనిపరిస్థితి. వాస్తవంగా గత రెండు, మూడేళ్లుగా తెలుగు రాష్ట్రాల్లో వరి ధాన్యం ఇబ్బడిముబ్బడిగా పండుతున్నది. అంచనాలకు మించి దిగుబడులు వస్తున్నాయి. బియ్యం ధరలు తగ్గాలి. కానీ బియ్యం ధరలు పెరుగుతున్నాయి. ప్రస్తుతం కిలో అరవై రూపాయల వరకు దాటిపోయింది. వాస్తవంగా చూస్తే 2018-23 మధ్య ప్రపంచంలోనే అతిపెద్ద బియ్యం ఎగుమతిదారుగా భారత్ గుర్తింపు పొందింది. థాయిలాండ్, వియత్నాం, పొరుగునున్న పాకిస్థాన్ లాంటి తదితర దేశాల్లో బియ్యం ధరలు పెరిగాయంటే అర్థం చేసుకోవచ్చు. అందుకుఎన్నో కారణాలున్నాయి. కానీ సమృద్ధిగా పంటల దిగుబడి లభించినా భారతావనిలో ఇతర సరుకులతోసహా బియ్యం ధరలు కూడా ఆకాశాన్ని అంటడం సామాన్యులకు అంతుపట్టడం లేదు. ఉప్పు, పప్పు, బెల్లాలేకాదు సామాన్యులకు అవసరమైన అన్ని సరుకుల ధరలు ఆకాశాన్ని అంటుతున్నాయి. పండుగల సీజన్ ముమ్మరం అయితే పరిస్థితి ఎలా ఉంటుందోనని అన్ని వర్గాలు ఆందోళన చెందుతున్నాయి. మొత్తం మీద పెరిగినా, పెరుగుతున్న ధరలు జనజీవనాన్ని అతలాకుతలం చేస్తున్నాయి. బడుగు, పేద వర్గాలే కాదు మధ్యతరగతి ప్రజలుకూడా అల్లాడిపోతున్నారు. సమస్యలను ఇలానే నిర్లక్ష్యం చేస్తే భవిష్యత్‌లో పాలకులు భారీ మూల్యం చెల్లించక తప్పదు.

ఎవరిని ప్రశంసిస్తున్నాం అన్నది గొప్ప విషయం కాదు. ఎవర్ని నిందిస్తున్నాం అనేదే బాధాకరమైన విషయం.

విలియం ఆస్లర్

అత్యధిక శాతం జనాభా నిరుపేదలు, దౌర్భాగ్యులుగా ఉన్న సమాజం వర్ధిల్లదు. అటువంటి సమాజంలో సుఖశాంతులు పరిఢవిల్లవు.

ఆడమ్ స్మిత్

ప్రజావాక్కు

ఒత్తిడి లేని శిక్షణా కార్యక్రమాలు జరగాలి

ఇటీవల ఆంధ్రప్రదేశ్ రాష్ట్రంలో ప్రధానోపాధ్యాయులకు జరుగుతున్న స్కూల్ లీడర్షిప్ డెవలప్మెంట్ ప్రోగ్రామ్ శిక్షణా కార్యక్రమాలలో రిసోర్స్ పర్సన్ అయిన ఒక ప్రధానోపాధ్యాయులు ఒత్తిడికి లోనై గుండె పోటుతో మరణించారు. గతంలోకూడా ఉపాధ్యాయ శిక్షణాకేంద్రాలలో అనేకమంది ఉపాధ్యాయులు మరణించిన విషయం అందరికీ తెలిసిందే. శిక్షణా కార్యక్రమాలకు ఎవరికీ మినహాయింపు లేదు. అందరూ తప్పనిసరిగా హాజరుకావాలని విద్యాశాఖ అధికారులు హెచ్చరికలు జారీచేయడంతో అనారోగ్యంతో బాధపడుతున్న ఉపాధ్యాయులు శిక్షణా కార్యక్రమాలకు హాజరై మృతి చెందుతున్నారు. కాబట్టి ఇప్పటికైనా ప్రభుత్వం ఉపాధ్యాయులకు శిక్షణా కార్యక్రమాలు తప్పనిసరి చేయరాదు. తమకు ఇష్టమైతేనే ఉపాధ్యాయులు హాజరయ్యేందుకు వీలుగా మార్చాలి. ఉపాధ్యాయులకు ఒత్తిడి లేని శిక్షణా కార్యక్రమాలు జరపాలి. నిర్బంధ శిక్షణ కార్యక్రమాలు రద్దు చేయాలి.

- వాసిలి సురేష్, నెల్లూరు జిల్లా

నివేదికలలో నిజమెంత?

స్టేట్ బ్యాంక్ ఆఫ్ ఇండియా విడుదల చేసిన నివేదికలలో ఆదాయ అసమానతలు తగ్గాయి అని ఒక రిపోర్టు విడుదల చేసింది. మరి ఆ నివేదిక కరెక్ట్ అనుకుందాం. అట్లా అయితే మహారాష్ట్రలో గడిచిన సంవత్సర కాలంగా రైతు ఆత్మహత్యలు ఎందుకు పెరుగుతున్నాయి. ఇవ్వాళ దేశంలో ప్రతి రైతు అప్పుల ఊబిలో ఎందుకు కూరుకొని పోతున్నారు? ఇవ్వాళ ప్రపంచంలో 4వ అతిపెద్ద ఆర్థిక వ్యవస్థగా భారత దేశం రూపొందింది అని ప్రభుత్వాలు మీడియా సంస్థలు ఉదరకొడుతున్న నిజం ఆవ గింజ అంత మందం కూడా లేదు అనేది వాస్తవం.

- భారత అవినాష్, జనగామ

ప్రతినిధులకు విద్యా అర్హతలు

ప్రజా ప్రతినిధులకు విద్యా అర్హతలు నిర్ణయించాలి. ప్రభుత్వ శాఖల పని తీరుపై పరిశీలించడానికి విద్య అవసరం. రాయడం, మాట్లాడడం కోసం విద్యా అవసరం. పదవ తరగతి, ఇంటర్మీడియట్, డిగ్రీ విద్యాఅవసరం ఉంది. కనుక తెలంగాణ రాష్ట్ర ప్రభుత్వం ఎన్నికల కమిషన్ చైర్మన్‌కు విద్యాఅర్హతలు నిర్ణయించాలి. అలాగే స్థానిక సంస్థల ఎన్నికలు నోటిఫికేషన్ విడుదల చేయాలి.

- రాపాక రవీందర్, జనగాం

ఫారెక్స్ నిల్వలు ఆర్థిక స్థిరత్వానికి పునాది

భారతదేశం తన ఆర్థిక ప్రయాణంలో మరో కీలక ఘట్టాన్ని చేరుకుంది. ప్రపంచంలో అత్యధిక విదేశీమారక నిల్వలు కలిగిన నాలుగవ దేశంగా భారత్ అవతరించడం దేశ ఆర్థిక బలాన్ని స్పష్టంగా చూపిస్తోంది. ఇటీవల ఆర్బీఐ ప్రకటించిన ప్రకారం, భారత ఫారెక్స్ నిల్వలు మళ్లీ 700 బిలియన్ డాలర్లకు చేరువయ్యాయి. ఇది జీవితకాల గరిష్టానికి మరింత దగ్గరగా ఉందని చెప్పవచ్చు. విదేశీ కరెన్సీ ఆస్తుల విలువ పెరగడం, బంగారం ధరల పెరుగుదల, ఎగుమతుల వృద్ధి, విదేశీ పెట్టుబడులు, అంతర్జాతీయ మార్కెట్లలో స్థిరతవంటి అంశాలు ఈ పురోగతికి ప్రధాన కారణాలు. రూపాయి విలువలో స్థిరత్వం, దేశీయ ఆర్థిక వ్యూహాల ప్రభావం కూడా దీనిని బలపరిచాయి. భారీ ఫారెక్స్ నిల్వలు దేశ ఆర్థిక స్థిరతకు పునాది.

-సి.హెచ్. ప్రతాప్, శ్రీకాకుళం

తక్షణమే జనాభా పెంచవలసిన పని లేదు

అమెరికా, చైనా వంటి అభివృద్ధి చెందిన, పారిశ్రామిక దేశాల్లో జననాల రేటు, యువత సంఖ్యతగ్గిపోతుంది. గనుక ఆంధ్రప్రదేశ్‌కి ఆ పరిస్థితి రాకూడదనీ, ఎక్కువ మంది పిల్లల్ని కనాలని ముఖ్యమంత్రి చెబుతున్నారు గానీ భవిష్యత్తులో మనకు ఆ అవసరం ఏర్పడదు. అమెరికా దేశ జనాభా 34 కోట్లు యూపీ, బీహార్ రాష్ట్రాల అంత. అమెరికాలో కూడా నేడు నిరుద్యోగం పెరిగి పోతుందనేకదా, విదేశీయుల ప్రవేశంపై ఆ దేశ అధ్యక్షుడు ట్రంప్ ఎన్నో ఆంక్షలు విధిస్తున్నాడు. ఇక చైనా జనాభా 141 కోట్లు. విస్తీర్ణంలో మాత్రం మన దేశం ఆ దేశాలలో సగం కూడా లేదు. స్వాతంత్ర్యం పిమ్మట 40 కోట్ల లోపు వున్న మన దేశ జనాభా నేడు 143 కోట్లకు పెరిగింది.

-తిరుమలశెట్టి సాంబశివరావు, గుంటూరు

వింత ప్రయోగాలు

ఆంధ్రప్రదేశ్ రాష్ట్రంలో ప్రభుత్వ పాఠశాలలలో, ప్రభుత్వాలు మారిన ప్రతి సందర్భంలో వింత వింత ప్రయోగాలు చేస్తూనే ఉన్నారు. గత ప్రభుత్వం మూడు, నాలుగు, ఐదు తరగతులను ఉన్నత పాఠశాలలో విలీనం చేశారు. ఇప్పటి ప్రభుత్వం తొమ్మిది రకాల పాఠశాలలను ప్రవేశపెట్టారు. పదవ తరగతి పరీక్షల ప్రశ్నాపత్రాలలోమార్పులు తీసుకురావాలనిభావించడం, అసలు పదవ తరగతికు ఏడు పేపర్లు, ఏడు సబ్జెక్టులకు ఎగ్జామినేషన్స్ ఎందుకు చేపడుతున్నారో అర్థం కావడం లేదు. దశాబ్దాలుగా ఆరు పేపర్లు ,ఆరు సబ్జెక్టుల విధానమే ఉన్నది.

-వీరగంట భాస్కర్ రావు, బొబ్బిలి

బాధ్యత ఎవరిది? వేలెత్తి చూపేదెవరిని?

రైల్వే భద్రతకు సంబంధించిన చట్టాలు, నిబంధనలు ఎప్పటికప్పుడు సమీక్షించబడాలి. భద్రతా విషయంలో ఎవరు బాధ్యత వహించాలో స్పష్టంగా ఉండాలి. అంతర్జాతీయ ప్రమాణాలకు అనుగుణంగా మన భద్రతా ప్రమాణాలను ఎప్పటికప్పుడు మార్చుకోవాలి. రైల్వే కార్యాచరణ విభాగం నుండి వేరుగా ఒక స్వతంత్ర భద్రతా నియంత్రణ సంస్థను ఏర్పాటు చేయడం కూడా మంచి ఆలోచన. కొన్నిసార్లు ప్రజలు ప్రమాదకరమైన పనులను కూడా అలవాటుగా చేస్తారు. గేటు తెరిచి ఉన్నప్పుడు చాలా మంది డ్రైవర్లు దూసుకుపోతారు. దీని వల్ల ప్రమాదాలు జరిగే అవకాశం ఉంది. ప్రజల్లో మార్పు రావాలంటే వారికి సరైన అవగాహన కల్పించాలి. ప్రమాదాల వల్ల కలిగే నష్టాల గురించి తెలియజెప్పాలి. ఈ విధంగా సమగ్రమైన చర్యలు తీసుకుంటే, భవిష్యత్తులో ఇలాంటి విషాదాలను నివారించవచ్చు. కడలూరులో ప్రాణాలు కోల్పోయిన వారిని మనం ఎప్పటికీ మర్చిపోకూడదు.

డి జె మోహన రావు

తమిళనాడులోని కడలూరు జిల్లాలోని సెమ్మన్‌కుప్పంలో 8 జూలై 2025న రైల్వే లెవెల్ క్రాసింగ్ వద్ద పాఠశాల వ్యాన్ ప్యాసింజర్ రైలు ఢీకొన్న ఘటనలో ముగ్గురు విద్యార్థులు మరణించడం అత్యంత దురదృష్టకరం. ఇది భారతీయ రైల్వే వ్యవస్థలో భద్రతా లోపాలు ఎంత తీవ్రంగా ఉన్నాయో తెలియజేస్తుంది. ఇలాంటి ప్రమాదాలు మన దేశంలో కొత్తేమీ కాదు. గతంలో కూడా రైల్వే క్రాసింగ్‌ల వద్ద పాఠశాల బస్సులు, వ్యాన్‌లు ప్రమాదానికి గురైన ఘటనలు అనేకం ఉన్నాయి. 2014లో మెదక్ జిల్లాలోని మసైపేట్ ప్రమాదంలో పదహారు మంది విద్యార్థులు ప్రాణాలు కోల్పోయారు. కడలూరులో ఇది మానవ సహిత క్రాసింగ్ వద్ద జరిగినప్పటికీ ఇలాంటి ప్రమాదాలకు మానవ తప్పిదాలు, నిర్లక్ష్యం ప్రధాన కారణమని స్పష్టమవుతోంది. గణాంకాలు చూస్తే భారతదేశంలో ఎక్కువ రైల్వే ప్రమాదాలు లెవెల్ క్రాసింగ్‌ల వద్దనే జరిగాయని తెలుస్తుంది. ముఖ్యంగా గేట్‌ను పర్యవేక్షించే సిబ్బంది తమ బాధ్యతలను సరిగ్గా నిర్వర్తించకపోతే ప్రమాదాలు జరుగుతాయి. గేటు వేయాల్సిన సమయంలో నిర్లక్ష్యంగా ఉండటం, నిద్రపోవడం వంటివి ప్రధాన కారణం. పై అధికారులు కూడా తమ సిబ్బంది పనితీరును క్రమం తప్పకుండా పరిశీలించాలి. కొన్నిసార్లు రైల్వే ట్రాక్‌ల వద్ద అవసరమైన మౌలిక సదుపాయాలైన అండర్‌పాస్‌లు లేదా ఓవర్‌బ్రిడ్జ్‌ల నిర్మాణం ఆలస్యం కావడం కూడా ప్రమాదాలకు దారితీస్తుంది. ఇక రోడ్డు వినియోగదారుల విషయానికి వస్తే వారు కూడా రైల్వే నిబంధనలను తప్పకుండా పాటించాలి. కడలూరు ఘటనలో వ్యాన్ డ్రైవర్ తొందరపాటు ప్రదర్శించాడని కొందరు చెబుతున్నారు. పాఠశాల యాజమాన్యాలు తమ విద్యార్థుల రవాణా కోసం ఉపయోగించే వాహనాలు మంచి స్థితిలో ఉన్నాయో లేదో, డ్రైవర్లకు తగిన శిక్షణ ఉందో లేదో నిర్ధారించుకోవాలి. స్థానిక ప్రభుత్వాలు కూడా రైల్వే భద్రతపై ప్రజలకు అవగాహన కల్పించాలి. భారతీయ రైల్వే తన భద్రతా ప్రమాణాలను మెరుగుపరచడానికి ఎన్నో ప్రయత్నాలు చేస్తున్నప్పటికీ, ఇప్పటికీ కొన్ని కీలకమైన లోపాలు ఉన్నాయి. మానవ సహిత క్రాసింగ్‌లు ఎక్కువగా మానవ సిబ్బందిపై ఆధారపడటం వల్ల వారి అలసట, ఏమరుపాటు, శిక్షణ లేకపోవడం వంటి కారణాల వల్ల ప్రమాదాలు జరిగే అవకాశం ఉంది. చాలా లెవెల్ క్రాసింగ్‌లలో ఇంకా చేతితో పనిచేసే గేట్లు ఉండటం మానవ తప్పిదాలకు ఆస్కారం ఎక్కువ. అన్ని మానవ సహిత గేట్లకు సిగ్నలింగ్ వ్యవస్థతో అనుసంధానం లేకపోవడం కూడా ఒక పెద్ద లోపం. కడలూరులో జరిగిన ప్రమాదంలో ఇదే జరిగింది. గేటీకీపర్ల పనితీరును సరిగ్గా పర్యవేక్షించే వ్యవస్థ లేకపోవడం, సరైన కమ్యూనికేషన్ లేకపోవడం (కొన్నిసార్లు భాషా సమస్యల వల్ల), ఆధునిక భద్రతా సాంకేతికతలను పూర్తిగా ఉపయోగించకపోవడం వంటి కారణాల వల్ల కూడా ప్రమాదాలు జరుగుతున్నాయి. భవిష్యత్తులో ఇలాంటి విషాదాలు జరగకుండా ఉండాలంటే రైల్వే శాఖ తక్షణ చర్యలు తీసుకోవాలి. నిర్లక్ష్యంగా వ్యవహరించిన వారిపై కఠిన చర్యలు తీసుకోవాలి. దేశవ్యాప్తంగా ఉన్న మానవ సహిత లెవెల్ క్రాసింగ్‌లన్నింటినీ తక్షణమే తనిఖీ చేయాలి. అక్కడ ఉన్న గేట్లు, సిగ్నలింగ్ వ్యవస్థలు సరిగా పనిచేస్తున్నాయో లేదో చూడాలి. వీలైనంత త్వరగా అన్ని లెవెల్ క్రాసింగ్‌లలో సీసీటీవీ కెమెరాలు ఏర్పాటు చేయాలి. గేట్ కీపర్లకు, ఇతర సిబ్బందికి భద్రతా నియమాలపై మళ్లీ శిక్షణ ఇవ్వాలి. స్థానిక ప్రభుత్వాలతో కలిసి పెండింగ్‌లో ఉన్న అండర్‌పాస్‌లు, ఓవర్‌బ్రిడ్జ్‌ల నిర్మాణాన్ని వేగవంతం చేయాలి. పాఠశాల వాహనాలను కూడా తప్పనిసరిగా తనిఖీ చేయాలి. మధ్యకాలికంగా అన్ని మానవ సహిత లెవెల్ క్రాసింగ్‌లను సిగ్నలింగ్ వ్యవస్థతో అనుసంధానం చేయాలి. ఎక్కువప్రమాదం ఉన్న చోట్ల ఓవర్‌బ్రిడ్జ్‌లు లేదా అండర్‌బ్రిడ్జ్‌లు నిర్మించాలి. ఆధునాతన హెచ్చరిక వ్యవస్థలను ఏర్పాటు చేయాలి. రిమోట్ మానిటరింగ్ ద్వారా లెవెల్ క్రాసింగ్‌లను పర్యవేక్షించాలి. నిర్లక్ష్యంగా వ్యవహరించే వారిపై చర్యలుతీసుకోవాలి. దీర్ఘకాలికంగా, ప్రధాన మార్గాల్లో అన్ని లెవెల్ క్రాసింగ్‌లను పూర్తిగా తొలగించాలి. భద్రతా సాంకేతికతను నిరంతరం అభివృద్ధి చేయాలి. రైల్వేలో భద్రతా సంస్కృతిని పెంపొందించాలి. ప్రజలకు కూడా రైల్వే భద్రతపై నిరంతరం అవగాహన కల్పిస్తూ ఉండాలి. లెవెల్ క్రాసింగ్ ప్రమాదాలను తగ్గించడానికి సాంకేతిక పరిజ్ఞానాన్ని పూర్తిగా ఉపయోగించుకోవాలి. కవాచ్ వంటి స్వదేశీ సాంకేతికతను దేశవ్యాప్తంగా విస్తరించాలి. కృత్రిమ మేధస్సును ఉపయోగించి ప్రమాదాలను ముందుగానే గుర్తించాలి. డ్రోన్‌ల నిఘా ఏర్పాటు చేయాలి. అధునాతన సెన్సార్ల ద్వారా పట్టాలపై అడ్డంకులను గుర్తించాలి. ఆటోమేటిక్ నంబర్ ప్లేట్ రికగ్నిషన్ కెమెరాలను ఏర్పాటు చేయడం ద్వారా నిబంధనలు ఉల్లంఘించే వారిని గుర్తించవచ్చు. అయితే ఈ సాంకేతికతలను ఉపయోగించడానికి ఎక్కువ పెట్టుబడి పెట్టాలి. వాటిని నిర్వహించడానికి శిక్షణ పొందిన సిబ్బంది ఉండాలి. భద్రతా వ్యవస్థలు ఎంత బాగున్నా మానవ తప్పిదాలు జరిగే అవకాశం ఉంటుంది. డ్రైవర్లు గేట్లు ఎందుకు వేయరు? గేట్ కీపర్లు ఎందుకు నిద్రపోతారు? అనే విషయాలను అర్థం చేసుకోవాలి. ప్రజల్లో భద్రతా నియమాల పట్ల అవగాహన పెంచాలి. సామాజిక కార్యక్రమాలను నిర్వహించడం ద్వారా ప్రజల్లో మార్పు తీసుకురావచ్చు. రైల్వే భద్రతకు సంబంధించిన చట్టాలు, నిబంధనలు ఎప్పటికప్పుడు సమీక్షించబడాలి. భద్రతా విషయంలో ఎవరు బాధ్యత వహించాలో స్పష్టంగా ఉండాలి. అంతర్జాతీయ ప్రమాణాలకు అనుగుణంగా మన భద్రతా ప్రమాణాలను ఎప్పటికప్పుడు మార్చుకోవాలి. రైల్వే కార్యాచరణ విభాగం నుండి వేరుగా ఒక స్వతంత్ర భద్రతా నియంత్రణ సంస్థను ఏర్పాటు చేయడం కూడా మంచి ఆలోచన. కొన్నిసార్లు ప్రజలు ప్రమాదకరమైన పనులను కూడా అలవాటుగా చేస్తారు. గేటు తెరిచి ఉన్నప్పుడు చాలా మంది డ్రైవర్లు దూసుకుపోతారు. దీని వల్ల ప్రమాదాలు జరిగే అవకాశం ఉంది. ప్రజల్లో మార్పు రావాలంటే వారికి సరైన అవగాహన కల్పించాలి. ప్రమాదాల వల్ల కలిగే నష్టాల గురించి తెలియజెప్పాలి. ఈ విధంగా సమగ్రమైన చర్యలు తీసుకుంటే, భవిష్యత్తులో ఇలాంటి విషాదాలను నివారించవచ్చు. కడలూరులో ప్రాణాలు కోల్పోయిన వారిని మనం ఎప్పటికీ మర్చిపోకూడదు. ●

ట్రాఫిక్ రూల్స్ పాటిద్దాం..బాధ్యతతో మెలగుదాం!

డాక్టర్. వై. సంజీవ కుమార్

ప్రపంచంలోనే అత్యున్నతమైన నగరాలలో హైదరాబాద్ మహానగరం ఒకట. కోటికిపైగా నివసిస్తున్న ప్రజలు, మరి అలాంటి మేటి హైదరాబాద్ మహానగరంలో ట్రాఫిక్ సమస్యలు రోజురోజుకు పెరుగుతున్నాయి. ముఖ్యంగా కూడళ్లలో ట్రాఫిక్ జామ్‌లు ఎక్కువగా ఉంటున్నాయి. రోడ్లు ఇరుకుగా ఉండటం, ఫుట్‌పాత్‌లను ఆక్రమించుకోవడం, సిగ్నల్స్ సరిగ్గా పనిచేయకపోవడం వంటి కారణాలు అందులో వాహనదారులు నియమనిబంధనలు పాటించకపోవడం. చాలా ప్రాంతాల్లో ఫుట్‌పాత్‌లను ఆక్రమించి దుకాణాలు లేదా ఇతర నిర్మాణాలు చేపట్టడం, తోపుడుబండ్లు రోడ్లపైననే నిలపడం వల్ల పాదచారులు రోడ్లపై నడవాల్సి వస్తుంది. వాహనాలు రోడ్ల మధ్యలో ఎదురెదురుగా నడిపిస్తున్నారు. విపరీతమైన ట్రాఫిక్ సమస్య ఏర్పడుతుంది. మరికొన్ని వాహనాలకు రద్దీగా ఉండే ప్రాంత్రాలలో రోడ్ల పక్కనే నిలిపివేస్తున్నారు. ఎప్పటికప్పుడు ప్రభుత్వం, అధికారులు చర్యలు తీసుకుంటున్నాము, కొత్త మార్గాలను అన్వేషిస్తున్నామని చెప్తూనే ఉన్నారు. అమలు ఎప్పుడు అనేది భేతాళుని ప్రశ్నల మిగిలిపోయింది. ట్రాఫిక్ అధికారులు ప్రజల ఆరోగ్యం మీద దృష్టి పెట్టి హెల్మెంట్ లేనివాళ్లకు చలాన్లు విధిస్తున్నారు. మరి ట్రాఫిక్ నియంత్రణకు ఎంత వరకు చర్యలు తీసుకుంటున్నారు అనేది ప్రత్యేక్షంగా చూస్తున్న వాళ్ళకే అర్థం అవుతుంది. ప్రజల నుంచి పన్నులు వసులు చేయడంఎంత ముఖ్యమో, ప్రజలకు అందించాల్సిన విధులు కూడా అంతే అవసరం. వాహనదారులు ఎవ్వరివాళ్ళే ఒకటే పెనాలిటీ కదా, ఎవ్వరు చూడడం లేదు కదా అనే నిర్లక్ష్య ధోరణి ఎన్నో అవాంతరాలకు దారి తీస్తుంది. పెనాలిటీ కట్టే వాళ్ళు ఎదో ఒక రూపంలో ఇతరుల నుంచే వసూలు చేస్తారు. అంటే వాళ్ళుచేసే తప్పులకు ఇతరులకు భారం అవుతుంది అనే ఆలోచన చేయకపోవడం శోచనీయం. అధికారులు ఫొటోస్ తీయడం జరిమానాలు విధించడం, వేసిన జరిమానాలు వసూలు చేయడమే కాకుండా, పది జరిమానాలు ఉన్న వాహనాలను సీజ్ చేయగలిగితే వాహనదారులలో మార్పు వస్తుంది. కేవలం డబ్బే ప్రదానం కాదు, ప్రాణమే ముఖ్యం అనేది ప్రతి ఒక్కరు గుర్తెరగాలి. చిన్నారులను

వాహనాలలో పాఠశాలలు తీసుకెళ్లే తల్లిదండ్రులు ట్రాఫిక్ నియామలకు తగ్గట్టు ప్రవర్తించకపోవడం ఆ చిన్నారులకు పెద్దవాళ్లు చేసే చర్యలు సరైనవే అనే ఆలోచనలతో పెరుగుతారు. వాళ్లు అలానే ట్రాఫిక్ నియమాలు పాటించకుండా ఉంటారు. ఈ చిన్న విషయాన్ని తల్లిదండ్రులు ఆలోచించకపోవడం పిలల్లకు పెనుశాపంగా మారుతుంది. వాళ్లు నియంత్రణ కోల్పోయి ప్రయాణం చేస్తారు. అనుకోని ప్రమాదాలు జరిగితే బాధపడటం తప్ప ఇంకా ఏమి మిగలదు. రోడ్లపైన ఉండే జీబ్రా లైన్స్ గురించి కూడా చాలా మందికి అవగాహన లేకపోవడం అనేది ఆశ్చర్యకరమైన విషయాలే. ఉన్నతమైన చదువులు చదివినవాళ్లు, ఉన్నతమైన ఉద్యోగాలుచేస్తున్న వాళ్లు సైతం జీబ్రా లైన్స్ మీద వాహనాలను పార్కింగ్ చేస్తున్నారు. ఆర్టీసీ బస్సులు బస్సు స్టాండ్ వద్ద ఆగకుండా రోడ్ల మధ్యలో నిలిపివేయడం వెనక ఉండే వాహనాలకు ఎంత తీవ్రమైన ఇబ్బంది అనేది గ్రహించకపోవడం కూడా ఆశ్చర్యకరమే అవుతుంది. ప్రజలు బస్సుస్టాండ్‌లో నిలువకుండా రోడ్ల మధ్యలో వచ్చి నిలబడం ఏకాల్సిన బస్సులు రోడ్ల మధ్యలో నిలువడం ఎందరికో ఇబ్బంది అని తెలిసినా కూడా అలానే ప్రవర్తించడం, ఫ్రీ లెఫ్ట్ వద్ద వాహనదారులు నిబంధనలు పాటించకపోవడం, ఎవ్వరికి వాళ్లు విపరీత ధోరణిలో వెళ్లడం ఆందోళన కలిగించే విషయమే. ట్రాఫిక్ అవగాహనా లేకుండా వాహనాలు నడపడం వలన ఇతర దేశాలలో, ఇతర రాష్ట్రాలలో హైదరాబాద్ నగరం మీద దురభిప్రాయం ఏర్పడే అవకాశం ఉంటుంది. తీసుకోవలసిన జాగ్రత్తలు, పాటించాల్సిన నియమాలు పాటించకపోవడం అందరి నిర్లక్ష్య ధోరణికి అద్దంపడుతుంది. ప్రజలైనా, ప్రభుత్వమైనా వ్యాపార దృక్పథంతోకాకుండా సామజిక దృక్పథంతో ఆలోచిస్తే అనేక రకాల సమస్యలు రాకుండా నివారించే అవకాశం ఉంటుంది. హైదరాబాద్ నగర రోడ్ల అన్నిటికి ఒకవైపు ఉచిత పార్కింగ్ సౌకర్యాన్ని కలిపించి, మరోవైపు చిరువ్యాపారుల తోపుడుబండ్లకు అవకాశం ఇస్తే చాలావరకు ట్రాఫిక్ సమస్యలు నివారణ అవుతాయి. అన్ని ప్రధాన జంక్షన్లలో ట్రాఫిక్ సిబ్బందిని అధికంగా నియమించి నిరంతరం ట్రాఫిక్ పర్యవేక్షణ జరిపితే కొంత వరకు ప్రజలలో మార్పు తీసుకరావడానికి అవకాశం ఉంటుంది. ట్రాఫిక్ నియమాల గురించి చిన్నతరగతి నుంచి కాలేజీ చదువుతున్న వారి అందరికి నిరంతరం ట్రాఫిక్ సమస్యలపట్ల అవగాహనాకలిపిస్తే వాళ్లలో బాధ్యతను పెంపొందించే అవకా శం ఉంటుంది. చిన్న ఆలోచన పెను మార్పులకు దారితీ స్తుంది. ట్రాఫిక్ నియంత్రణ ఎవ్వరికి వాళ్లు తీసుకునే చిన్న మార్పు. ●

ఎరువుల కొరతకు కారకులెవరు?

డాక్టర్ మోటె చిరంజీవి

రాష్ట్రంలో ఎరువుల కష్టాలు మళ్లీ మొదలయ్యాయి. ఉమ్మడి రాష్ట్రంలో అనుభవించినటువంటి రైత

ఆర్సీబీ అతివల్లే 'చిన్నస్వామి' తొక్కిసలాట

కర్ణాటక హైకోర్టుకు సర్కారు నివేదిక

బెంగళూరు, జూలై 17: బెంగళూరులోని చిన్నస్వామి స్టేడియంలో జరిగిన విజయోత్సవ సభకు పోలీసుల అనుమతి తీసుకోకుండానే ప్రజలను ఆర్సీబీ ఆహ్వానించినట్లు కర్ణాటక ప్రభుత్వం తెలిపింది. జూన్ 4న జరిగిన తొక్కిసలాట ఘటనపై హైకోర్టుకు కర్ణాటక ప్రభుత్వం నివేదిక సమర్పించింది. 2009 నాటి నగర ఉత్తర్వుల ప్రకారం, పబ్లిక్ ఈవెంట్స్‌కు ముందుగా పోలీసులు నుంచి అధికారిక అనుమతి తీసుకోవాల్సి ఉంటుంది. అయితే ఆర్సీబీ కేవలం పోలీసులకు సమాచారం మాత్రమే ఇచ్చింది. అనుమతి కోరలేదు. అందుకే పోలీసులు అనుమతి నిరాకరించారు. అయితే పోలీసులను సంప్రదించకుండానే ఆర్సీబీ తన అధికారిక ఎక్స్ ఖాతాలో విక్టరీ పరేడ్ గురించి పలుమార్లు పోస్టు పెట్టింది. జూన్ 4న ఉదయం 7:01 గంటలకు తమ అధికారిక సోషల్ మీడియా ఖాతాల్లో ఇన్‌స్టాగ్రామ్, ఫేస్‌బుక్, ఎక్స్‌లో పోస్ట్ చేసింది. ఆ తర్వాత ఉదయం 8 గంటలకు మళ్లీ ఇదే విషయాన్ని స్పష్టం చేసింది. అదేరోజు 8:55 గంటలకు, విరాట్ కోహ్లీ వీడియో సందేశం ద్వారా బెంగళూరు వాసులను వేడుకలకు ఆహ్వానించారు. 3:14 గంటలకు చివరి పోస్టులో విజయోత్సవ ర్యాలీ విధానసౌధ నుంచి చిన్నస్వామి స్టేడియం దాకా సాగుతుందని పేర్కొన్నారు. ఇందులోనే ఆర్సీబీలో ఉచిత పాస్‌లు లిమిటెడ్ ఎంట్రీలో అందుబాటులో ఉంటాయని పేర్కంది.

అంతుకు ముందు పోస్టులు ఆధారంగా చూస్తే ఈవెంట్‌కు అందరికీ ఉచితం విషయం అర్థమవుతోందని హైకోర్టుకు సమర్పించిన నివేదికలో కర్ణాటక సర్కార్ వెల్లడించింది. ఆర్సీబీ చేసిన ఆ పోస్టులకు విపతరీతమైన స్పందన లభించిందని నివేదికలో పేర్కొంది. మొదటి పోస్టుకు 16 లక్షలు, రెండవ పోస్టుకు 4.26లక్షలు, మూడవ పోస్టుకు 7.6 లక్షలు, నాలుగోవ పోస్టుకు 17 లక్షల వ్యూస్ వచ్చాయి. అంచనాలకు మించి భారీ సంఖ్యలో ప్రజలు వచ్చారు. జూన్ 4న మధ్యాహ్నం 3:14 గంటలకు రద్దీ ఎక్కువగా ఉంది. అదే సమయంలో నిర్వాహకులు అకస్మాత్తుగా పాసులు అవసరమని ప్రకటించారు. దీంతో అప్పటికే అక్కడికి చేరుకున్నవారు గందరగోళానికి గురయ్యారు. ఈ నేపథ్యంలో వేడుక నిర్వాహకులు గేట్లుతెరిచే క్రమంలో తొక్కిసలాట జరిగింది. ఆర్సీబీ, ఈవెంట్ నిర్వహణ సంస్థ డీఎన్ఏ, కర్ణాటక క్రికెట్ ఆసోషియేషన్ మధ్య సరైన సమన్వయం లేకపోవడమే ప్రధాన కారణం అని నివేదికలో పేర్కొంది. ఈ ఘటన తర్వాత కర్ణాటక ప్రభుత్వం జూన్ 5న ఉన్నతాధికారులను సస్పెండ్ చేసింది. దీనిపై దర్యాప్తు చేసేందుకు రిటైర్డ్ హైకోర్టు న్యాయమూర్తి నేతృత్వంలో ఏకసభ్య కమిటీని ఏర్పాటు చేసింది. తొక్కిసలాటలో 11 మంది మృతి చెందారు.

బిజెపి పక్షపాతి ఎన్నికల సంఘం: -రాహుల్ గాంధీ

న్యూఢిల్లీ,జూలై 17: కేంద్ర ఎన్నికల సంఘంపై తీవ్ర స్థాయిలో విరుచుకుపడ్డారు కాంగ్రెస్ అగ్రనేత రాహుల్ గాంధీ. ఎన్నికల సంఘం బిజెపికి పక్షపాతంగా వ్యవహరిస్తుందని దుయ్యబట్టారు. బీహార్‌లో ఓటర్ జాబితా ప్రత్యేక సమగ్ర సవరణ పేరిట ఓట్లను తొలగిస్తున్నట్లు ఆరోపించారు. ఈ క్రమంలోనే ఎన్నికల సంఘం స్వతంత్రతపై ఆయన అనుమానం వ్యక్తం చేశారు. ఇసి ఎలక్షన్ కమిషన్‌లా కాకుండా పూర్తిగా బిజెపి ఎలక్షన్ చోరీబ్రాంచ్‌గా మారిపోయిందని విమర్శించారు. అజిత్ అంజుమ్ అనే యూట్యూబర్ బీహార్ ఓటర్ జాబితాపై నిర్వహిస్తున్న సిరీస్‌ను పోస్ట్‌చేశారు. ఓటర్లకు సంబంధించిన వివరాలు తెలుసుకోకుండానే సంతకం చేసి జాబితా నుంచి తొలగిస్తున్న అధికారుల దృశ్యాలను అందులో షేర్ చేశారు. కాగా కేవలం 6.85శాతం ఓటర్లు మాత్రమే ఎన్యూమరేషన్ పత్రాలను నింపేవారు మిగిలి ఉన్నారని ఎన్నికల సంఘం వెల్లడించింది. ఎస్ఐఆర్ ప్రక్రియ పూర్తి చేసి, ఎన్యూమరేషన్ పత్రాలను ఎన్నికల సంఘానికి సమర్పించేందుకు ఇంకా 9 రోజుల సమయం ఉందని చెప్పింది. బీహార్‌లోని మొత్తం 7.89 కోట్ల మంది ఓటర్లలో 6.99 కోట్లకు పైగా ఓటర్లు పత్రాలను సమర్పించినట్లు వెల్లడించింది. ఓటర్ల జాబితా ప్రత్యేక సవరణ ప్రక్రియ 9 రోజుల్లో ముగియనున్న నేపథ్యంలో ఈ ప్రకటన విడుదలచేసింది. ఇప్పటి వరకు 88.65 శాతం ఓటర్ల వివరాలను సేకరించినట్లు చెప్పింది. వీరితోపాటు మొత్తం ఓటర్లలో 1.59 శాతం మంది ఓటర్లు మృతిచెందగా, 2.2 శాతం మంది రాష్ట్రం నుంచి శాశ్వతంగా వెళ్లిపోయినట్లుగాగుర్తించింది. మరో 0.73 శాతం మందికి ఒకటి కంటే ఎక్కువ ఓట్లు ఉన్నట్లు ఇసి తెలిపింది.ముసాయిదా ఓటర్ జాబితాను 2025 ఆగస్టు 1న ప్రకటిస్తామని వెల్లడించింది. ఈ ప్రక్రియలో పాల్గొన్న ఓటర్లకు ప్రధాన ఎన్నికల కమిషనర్ జ్ఞానేశ్ కుమార్ ధన్యావాదాలు తెలిపారు.

భారత్ దౌత్యంవల్లనే నిమిష మరణశిక్ష వాయిదా

న్యూఢిల్లీ,జూలై 17: కేరళకు చెందిన నర్సు నిమిష ప్రియకు జులై 16న యెమన్‌లో విధించాల్సిన మరణశిక్ష వాయిదా పడిందని భారత విదేశాంగ శాఖ వెల్లడించింది. తాము నిరంతరం జరుపుతున్న దౌత్యం వల్లే ఇది సాధ్యమైందని ఎంఇఎ తెలిపింది. నిమిష ప్రియ కుటుంబానికి, యెమన్‌కు చెందిన బాధిత కుటుంబానికి మధ్య పరస్పర అంగీకార యోగ్యమైన పరిష్కారాన్ని కనుగొనేందుకు జరుపుతున్న చర్చల వల్లే మరణశిక్షను వాయిదా వేశారని పేర్కొంది. ఇది సున్నితమైన అంశమని, నిమిష ప్రియ కుటుంబానికి భారత ప్రభుత్వం అన్ని రకాలుగా అండగా ఉందని, చేయూతను అందిస్తోందని విదేశాంగశాఖ వెల్లడించింది. న్యాయవాదిద్వారా న్యాయ సహాయాన్ని అందించడంతో పాటు అక్కడి అధికార యంత్రాంగంతో, నిమిష ప్రియ కుటుంబీకులతో భారత రాయబార కార్యాలయ సిబ్బంది నిత్యం టచ్‌లో ఉంటున్నట్లు తెలిపింది. ఈఅంశంపై యెమన్‌కు సన్నిహితంగా ఉండే కొన్ని మిత్రదేశాలతోనూ సమన్వయం చేసుకుంటున్నట్లు భారత విదేశాంగ శాఖ పేర్కొంది.

అలస్కాలో 7.3 తీవ్రతతో భూకంపం సునామీ హెచ్చరికలు

వాషింగ్టన్, జూలై 17: అమెరికాలోని అలస్కా తీరంలో భారీ భూకంపం సంభవించింది. రిక్టర్ స్కేల్‌పై 7.3 తీవ్రతగా దీన్నిగుర్తించారు. దీంతో యుఎస్ జియోలాజికల్ సర్వే సునామీ హెచ్చరికలు చేసింది. అయితే ఇప్పటివరకు ఎలాంటి ప్రాణ, ఆస్తినష్టానికి సంబంధించిన వివరాలు వెల్లడి కాలేదు. ముందస్తు జాగ్రత్తగా పౌరులు సురక్షిత ప్రాంతాల్లో తలదాచుకోవాలని అధికారులు సూచనలు జారీ చేశారు. అక్కడి కాలమానం ప్రకారం బుధవారం మధ్యాహ్నం 12.37 గంటలకు ఇది చోటుచేసుకుంది. 20 కి.మీ. దూరంలో భూకంప కేంద్రాన్ని గుర్తించారు. స్యాండ్ పాయింట్ సిటీకి 87 కి.మీ. దూరంలో దీని ఎపిసెంటర్ ఉన్నట్లు అధికారులు పేర్కొన్నారు. దక్షిణ అలస్కా, అలస్కా పెనిన్సులా ప్రాంతాలకు సునామీ హెచ్చరికలు జారీ చేశారు. గంట తర్వాత హెచ్చరికలు విరమించుకున్నారు. భూకంపాలు తరుచుగా వచ్చే పసిఫిక్ రింగ్ ఆఫ్ ఫైర్ ప్రాంతంలో అలస్కా ఉంది. 1964లో ఈ ప్రాంతంలో 9.2 తీవ్రతతో భూకంపం వచ్చింది. దీంతో 250 మందికిపైగా ప్రాణాలు కోల్పోయారు.

ఉత్తరాఖండ్ ప్రభుత్వ స్కూళ్లలో విధిగా గీతాపఠనం!

డెహ్రాడూన్,జూలై 17: రాష్ట్రంలోని అన్ని ప్రభుత్వ పాఠశాలల్లో భగవద్గీతపఠనం చేయాలని ఉత్తరాఖండ్‌ప్రభుత్వం ఉత్తర్వులు జారీచేసింది. ఉదయం పూట పాఠశాలకు వచ్చినవెంటనే ముందు భగవద్గీత శ్లోకాలను పఠించాలని వివరించారు. స్వీయక్రమశిక్షణ; నాయకత్వ లక్షణాలు పెంపొందించుకోవడంతోపాటు విద్యార్థినీ విద్యార్థుల్లో ఉద్వేగభరిత లక్షణాలను నియంత్రించుకునేందుకు భగవద్గీత పఠనం తప్పనిసరి అని వెల్లడించింది. మాధ్యమిక విద్యాశాఖ డైరెక్టర్ డా.ముకుల్‌కుమార్ సతి ఈమేరకు ఈనెల 14వ తేదీనే ఆదేశాలు జారీచేసారు. ప్రతిరోజు ఒక గీతాశ్లోకం చదవాలని ఆయన ఆలేఖలో వివరించారు. ఆశ్లోకం శాస్త్రీయ వివరణను కూడా ఉపాధ్యాయులు విద్యార్థులకు వివరించాలన్నారు. అలాగే ఈ వారం శ్లోకం అని టీచర్లు ఎంపికచేసి పాంశాల నోటీసు బోర్డులో వాటిని ప్రదర్శించాలని దీనివల్ల విద్యార్థులు గీతాపఠనంపై దృష్టిసారించే అవకాశం ఉందన్నారు. ఆతర్వాత ఫీడ్‌బ్యాక్ కూడా ప్రభుత్వానికి నివేదించాలనిసూచించారు.

అమెరికా పౌరసత్వం ఉన్న చిన్నారికి భారత్‌లో దత్తత హక్కులు ఇవ్వలేం

పిటిషన్ తిరస్కరించిన బాంబే హైకోర్టు

ముంబయి,జూలై 17: అమెరికా జాతీయులైన చిన్నారిని దత్తత తీసుకునే ప్రాథమిక హక్కు భారతీయులకు లేదని బొంబాయి హైకోర్టు కీలక తీర్పునిచ్చింది. సంరక్షణ, భద్రత అంశాలు లేదా చట్టపరమైన వివాదం లేని సమయంలో బంధువులైనా సరే దత్తతకు అవకాశం లేదని తెలిపింది. జువెనైల్ జస్టిస్ (పిల్లల సంరక్షణ, భద్రత) చట్టం, దత్తత నిబంధనల ప్రకారం ప్రస్తుత కేసులోని చిన్నారి వీటి పరిధిలోకి రాదని హైకోర్టు పేర్కొంది. ఈ మేరకు జస్టిస్ రేవతి మొహితే దేరే, జస్టిస్ నీలా గోఖలేతో కూడిన ద్విసభ్య ధర్మాసనం తీర్పును ఇచ్చింది. జన్మతః అమెరికా పౌరుడైన తమ బంధువుల చిన్నారిని దత్తత తీసుకునేందుకు అనుమతించాలంటూ భారతీయ జంట దాఖలు చేసిన పిటిషన్‌ను కోర్టు తిరస్కరించింది. విదేశీ పౌరసత్వం కలిగిన చిన్నారిని బంధువులైనా సరే దత్తత తీసుకోవడానికి జువెనైల్ జస్టిస్ చట్టంలో లేదా దత్తత విధానంలో ఎలాంటి నిబంధన లేదు. ఆ చిన్నారికి సంరక్షణ అవసరమని భావించినప్పుడు తప్పితే దత్తతకు అవకాశం ఉండదు అని హైకోర్టు స్పష్టం చేసింది. ఈ క్రమంలోనే దత్తతకు అనుమతి ఇచ్చేందుకు తన అసాధారణ అధికార పరిధిని వాడేందుకు కూడా ధర్మాసనం నిరాకరించింది. అమెరికన్ జాతీయులైన చిన్నారిని దత్తత తీసుకోవడానికి పిటిషనర్లకు ప్రాథమిక హక్కు లేదని తేల్చి చెప్పింది.

అక్కడ దత్తత తీసుకున్నాకే ఇక్కడికి

ఈ కేసుకు సంబంధించిన చిన్నారి 2019లో అమెరికాలో జన్మించింది. పిటిషన్ దాఖలు చేసిన జంట నెలల సమయంలోనే చిన్నారిని భారత్‌కు తీసుకువచ్చారు. అప్పటి నుంచి చిన్నారి వారితోనే నివసిస్తుండగా, తాజాగా అతడిని దత్తత తీసుకునేందుకు ప్రయత్నాలు చేపట్టింది. అయితే, అమెరికన్ చట్టాలు, నిబంధనల ప్రకారం అక్కడి జాతీయులైన చిన్నారిని దత్తత తీసుకోవడానికి అవసరమైన ప్రక్రియను పిటిషనర్ జంట పూర్తి చేయాల్సి ఉంటుందని ధర్మాసనం తెలిపింది. అక్కడ దత్తత పూర్తయ్యాకే ఆ విదేశీ బిడ్డను దేశానికి తీసుకురావడానికి కావాల్సిన ప్రక్రియను చేపట్టాలని హైకోర్టు పేర్కొంది. అమెరికా జాతీయుడైన చిన్నారిని దత్తత తీసుకునేందుకు సరైన నిబంధనలు లేని కారణంతో పిటిషనర్ జంట పేరును చేర్చేందుకు సెంట్రల్ అడాప్షన్ రీసోర్స్ ఏజెన్సీ నిరాకరించింది. చిన్నారికి సంరక్షణ, భద్రత లేదా చట్టంతో వివాదం నడుస్తున్న సమయంలోనే దత్తత తీసుకునేందుకు జువైనల్ చట్టం అనుమతి ఇస్తుందని తెలిపింది. ఈ క్రమంలోనే అమెరికా చట్టాల ప్రకారం చిన్నారిని అక్కడ దత్తత తీసుకోకుండా భారత్‌లో దత్తత తీసుకునేందుకు అనుమతి ఇవ్వలేమని హైకోర్టుకు చెప్పింది. దీంతో దత్తతకు అనుమతించడానికి తాము సుముఖంగా లేమని పేర్కొంటూ బొంబాయి హైకోర్టు పిటిషన్‌ను కొట్టివేసింది.

షాపింగ్‌మాల్‌లో అగ్నిప్రమాదం

61 మంది మృతి

బాగ్దాద్, జూలై 17: ఇరాక్‌లోని షాపింగ్‌మాల్‌లో ఘోర అగ్నిప్రమాదం జరిగింది. దీంతో ఆ దుర్ఘటనలో 61మంది ప్రాణాలు కోల్పోయారు. మృతిచెందిన వారిలో మహిళలు, చిన్నారులే ఎక్కువమంది ఉన్నారు. కుట్ నగరంలో బుధవారం రాత్రి ఈ ఘటన జరిగింది. అందుకు సంబంధించిన వీడియోలు సోషల్ మీడియాలో వైరల్‌గా మారాయి.

అధికారులు తెలిపిన వివరాలు ప్రకారం, కట్ నగరంలో బుధవారం రాత్రి నూతనంగా ప్రారంభమైన ఐదంతస్థులు భవనంలో మంటలు చెలరేగాయి. ఈ ఘటనలో చాలా మంది ఊపిరాడక మరణించారు. వారిలో 14మంది మృతదేహాలు గుర్తుపట్టలేని విధంగా ఉన్నాయి. అగ్నిప్రమాదానికి గల కారణాలు ఇంకా తెలియాల్సి ఉంది. భవనంలో చిక్కుకున్న 45 మందిని అధికారులు కాపాడగలిగారు. మరికొందరి ఆచూకీ లభించడం లేదు. 48 గంటల్లో ప్రాథమిక దర్యాప్తు వివరాలు వెల్లడిస్తామని స్థానిక యంత్రాంగం వెల్లడించింది. ఈ ఘటన నేపథ్యంలో ఆభవనం, షాపింగ్ మాల్ యజమానులపై పలు కేసులు నమోదయ్యాయి. భవనం నిర్మాణ సమయంలో తగిన జాగ్రత్తలు తీసుకోకపోవడం వల్ల ఇరాక్‌లో తరచూ అగ్నిప్రమాదాలు సంభవిస్తున్నాయని పలువురు అంటున్నారు. 2021 జులైలో ఇరాక్ నగరం సిరియాలోని ఆస్పత్రిలో జరిగిన అగ్నిప్రమాదంలో 60 నుంచి 92 మంది వరకు ప్రాణాలు కోల్పోయారు.

అగ్నిప్రమాదం జరిగిన ప్రదేశానికివెళ్లి దర్యాప్తు చేయాలని అధికారులను ఆదేశించినట్లు ఇరాక్ ప్రధానమంత్రి మహ్మద్ షియా అల్‌సుడానీ తెలిపారు. ఇదిలా ఉండగా, దేశవ్యాప్తంగా మూడు రోజుల పాటు సంతాప దినాలు ప్రకటించినట్లు ప్రావిన్స్ గవర్నర్ వెల్లడించారు. అగ్నిప్రమాదానికి గల కారణం గురించి విచారణ జరుగుతోందని తెలిపారు. ఈ దుర్ఘటనకు బాధ్యులైనవారిపై కఠినంగాచర్యలు తీసుకుంటామని గవర్నర్ స్పష్టం చేశారు. అయితే ఈ షాపింగ్ మాల్‌ను కేవలం ఒక వారం క్రితమే ప్రారంభించారు. దీనిలో రెస్టారెంట్, సూపర్ మార్కెట్‌లు కూడా ఉన్నాయి. సోషల్ మీడియాలో వెలుగులోకి వచ్చిన దృశ్యాల్లో మాల్‌లో చాలాభాగం మంటల్లో చిక్కుకుపోయినట్లుకనిపించింది. భవనంనిర్మాణ సమయంలో తగిన జాగ్రత్తలు తీసు కోకపోవడం వల్ల ఇరాక్‌లో తరచూ అగ్ని ప్రమాదాలు సంభవిస్తున్నాయని పలువురు అంటున్నారు. 2021 జులైలో ఇరాక్ నగరం సిరియాలోని ఆస్పత్రిలో జరిగిన అగ్నిప్రమాదంలో 60 నుంచి 92 మంది వరకు ప్రాణాలు కోల్పోయారు.

125 యూనిట్లవరకూ ఉచిత విద్యుత్

బీహార్ సిఎం నితీష్‌కుమార్ ఎన్నికల వరాలు

పాట్నా,జూలై 17: బీహార్ ముఖ్యమంత్రి నితీశ్ కుమార్ గురువారం రాష్ట్రంలోని విద్యుత్ వినియోగదారులకు 125 యూనిట్ల వరకు ఉచిత విద్యుత్తును ప్రకటించారు. ఈ ఏడాది చివర్లో బీహార్ అసెంబ్లీ ఎన్నికలు జరగనున్నందున నితీష్‌కుమార్ ఒక్కొక్కటిగా ఎన్నికల వరాలు ప్రకటిస్తున్నారు. ఈ ఏడాది అక్టోబర్ లేదా నవంబర్‌లో ఎన్నికలు జరగవచ్చని సమాచారం. ఈ నేపథ్యంలోనే సిఎం రాష్ట్ర ప్రజలపై వరాలజల్లు కురిపించారు. మేము ప్రారంభం నుంచి చౌక ధరకే విద్యుత్తును అందిస్తున్నాము. 2025 ఆగస్టు 1 నుంచి, అంటే జులై బిల్లు నుండే, రాష్ట్రంలోని అన్ని గృహ వినియోగదారులు 125 యూనిట్ల వరకు విద్యుత్ కోసం ఎటువంటి డబ్బు చెల్లించాల్సిన అవసరం లేదని బీహార్ ముఖ్యమంత్రి సోషల్ మీడియా ప్లాట్‌ఫామ్ ఎక్స్ (ట్విట్టర్)లో పోస్ట్‌చేశారు.

రాష్ట్రంలోని మొత్తం 1 కోటి 67 లక్షల కుటుంబాలకు ఈపథకం ప్రయోజనం చేకూరుస్తుంది. అలాగే గృహ వినియోగ దారుల సమ్మతితో ఇంటి పైకప్పులపై లేదా సమీపంలోని బహిరంగ ప్రదేశాలలో సౌర ఫలకాలను ఏర్పాటు చేయాలనే రాష్ట్ర ప్రభుత్వం నిర్ణయం గురించి కూడా ఈ సందర్భంగా ఆయన తెలియజేశారు. ఈనిర్ణయం రాబోయే మూడు సంవత్సరాలలో అమలు చేయడం జరుగుతుందని సిఎం నితీశ్ కుమార్ చెప్పారు. కుటీర్ జ్యోతి పథకం కింద అత్యంత పేద కుటుంబాలకు సౌర విద్యుత్ ప్లాంట్లను ఏర్పాటు చేయడానికి అయ్యే మొత్తం ఖర్చును రాష్ట్ర ప్రభుత్వం భరిస్తుంది, మిగిలిన వాటికి తగిన సహాయాన్ని అందిస్తుందని ముఖ్యమంత్రి వెల్లడించారు. ప్రభుత్వ పాఠశాలల్లో ఉపాధ్యాయ ఖాళీలను గుర్తించి, ఉపాధ్యాయ నియామక పరీక్షను వీలైనంత త్వరగా నిర్వహించే ప్రక్రియను ప్రారంభించాలని నితీశ్ కుమార్ బుధవారం విద్యా శాఖ అధికారులను ఆదేశించారు.

ప్రభుత్వ పాఠశాలల్లో ఉపాధ్యాయుల ఖాళీలను గుర్తించి, అర్హత పరీక్షను త్వరగా నిర్వహించే ప్రక్రియను ప్రారంభించాలని విద్యా శాఖకు ఆదేశాలు జారీ చేశాం. ఈ నియామకాల్లో మహిళలకు 35 శాతం రిజర్వేషన్ల ప్రయోజనం బీహార్ నివాసితులకు ఇవ్వబడుతుందని రాష్ట్ర ప్రభుత్వం ఇప్పటికే స్పష్టం చేసిందని సీఎం బుధవారం తన సోషల్‌మీడియా ఖాతాలో వివరించారు.

ఉత్తరాదిలో భారీ ఎత్తున మిల్క్ మిక్సింగ్

ఎఫ్ఎస్ఎస్ఎఐ భారీ దాడులు, పలు ఉత్పత్తులు స్వాధీనం

అహ్మదాబాద్,జూలై 17: గుజరాత్‌లో పాల కల్తీ పెచ్చుమీరిపోతోంది. తరచూ పాలల్లో 20శాతం నీళ్లుకలపడంవల్ల ఆహార ఉత్పత్తుల తయారీలో కొంతమేర వ్యయభారం తగ్గుతుందని వ్యాపారులు, అధిక మొతాదులో విక్రయించుకునేందుకు పాలడీలర్లు కూడా ఈ కార్యకలాపాలకు పాల్పడుతున్నట్లు అంచనా. కొంతమంది తినుబండారాల తయారీదారులు కూడా వ్యయం తగ్గించుకోడంతోపాటు ఇలా పాలల్లో మిక్సింగ్ వల్ల మరింత ఆకర్షణీయంగా చేయవచ్చని వీటికి పాల్పడుతున్నారు. నీళ్లుకలిపితే పర్వాలేదు కానీ ఇతరత్రా కల్తీలు జోడిస్తుండటంతో అధికారులు మాటువేసి వీరిని కట్టడిచేసారు. ఫుడ్‌సేఫ్టీ అండ్ స్టాండర్డ్స్ అథారిటీ ఆఫ్ ఇండియా (ఎఫ్ఎస్ఎస్ఎఐ) కూడా ఇటీవలే దేశవ్యాప్తంగా తనిఖీలు ముమ్మరంచేసింది. ప్యాకేజింగ్, ఉత్పత్తి, విక్రయాల్లోకూడా భద్రతా ప్రమాణాలు తగ్గితే చర్యలు తప్పవని హెచ్చరించింది. ఇటీవలే ఉత్తరప్రదేశ్ ఎఫ్ఎస్‌డిఎ అధికారులు అక్రమ పాలమిక్సింగ్ ఆపరేషన్ కొనసాగుతుంటే ఆగ్రాపరిసరాల్లో దాడులుచేసి పట్టుకున్నారు. ట్యాంకర్‌నుంచి నేరుగాపట్టుకున్న పాలను పారబోయిస్తున్న ట్యాంకర్ల చిత్రాలను కూడా ఎఫ్ఎస్ఎస్ఎఐ అధికారులు విడియోలు వైరల్‌చేసారు. దర్యాప్తు పూర్తిఅయ్యాక వారిపై చర్యలు తీసుకుంటామని ఎఫ్ఎస్‌డిఎ వెల్లడించింది.

దొంగతనాలు, దోపిడీలు చేస్తే శాశ్వత ఆంక్షలు తప్పవు

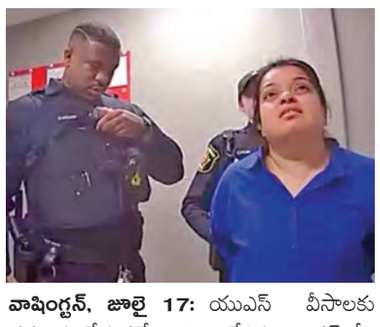

అమెరికా రాయబార కార్యాలయం హెచ్చరిక

వాషింగ్టన్, జూలై 17: యుఎస్ వీసాలకు దరఖాస్తు చేసుకునే వారిని ఉద్దేశిస్తూ భారత్‌లోని అమెరికా రాయబార కార్యాలయం తాజా హెచ్చరికలు జారీ చేసింది. చోరీలు, దోపిడీలు వంటి నేరాలకు పాల్పడేవారు అగ్రరాజ్యానికి వచ్చే అవకాశం లేకుండా శాశ్వత ఆంక్షలకు గురవుతారని హెచ్చరించింది. అమెరికాలో ఓ భారత టూరిస్ట్..దుకాణంలో చేస్తూ దొరికిపోయిన నేపథ్యంలో ఎంబసీ ఈ పోస్టు చేసింది. 'అమెరికాలో దాడులు, చోరీలు, దోపిడీలు వంటి నేరాలకు పాల్పడితే న్యాయపరమైన సమస్యలే కాదు.. దానివల్ల మీ వీసా రద్దయ్యే ప్రమాదం ఉంది. అంతేకాదు.. భవిష్యత్తులో అగ్రరాజ్య వీసాలకు దరఖాస్తు చేసుకునే అర్హతను కోల్పోతారు. శాంతి భద్రతలకు అమెరికా అత్యంత విలువనిస్తుంది. విదేశీయులు కూడా అమెరికా చట్టాలను తప్పనిసరిగా పాటించాలని ఆశిస్తుంది' అని యుఎస్ ఎంబసీ తమ పోస్టులో రాసుకొచ్చింది.

భారత్‌కు చెందిన ఓ పర్యాటకురాలు ఇల్లినాయిస్ స్టోర్‌లో చోరీ చేస్తూ దొరికిపోయింది. స్థానికంగా ఉన్న 'టార్గెట్' రిటైల్ స్టోర్‌కు వెళ్లిన ఆమె.. దాదాపు 7 గంటలపాటు అక్కడే తిరుగుతూ కన్పించింది.

అనుమానం వచ్చిన సిబ్బంది పోలీసులకు సమాచారం ఇచ్చారు. వారు వచ్చేలోపు ఆమె వెనకవైపు ఉన్న గేటు నుంచి వెళ్లేందుకు ప్రయత్నించింది. కానీ, పోలీసులు అప్పటికే అక్కడికి చేరుకుని ఆమెను పట్టుకున్నారు. దాదాపు 1300 డాలర్ల విలువైన (రూ. 1.11 లక్షలు) వస్తువులను ఆమెను స్టోర్ నుంచి చోరీ చేసేందుకుయత్నించింది. ఆమెను అరెస్టు చేసిన దృశ్యాలు సామాజిక మాధ్యమాల్లో వైరల్‌గా మారాయి. ఆ పర్యాటకురాలిపై కేసు నమోదు చేసిన పోలీసులు దర్యాప్తు చేపట్టారు.

సంక్షిప్తంగా

బిఎల్ఎ దాడిలో 27 మంది పాక్ సైనికులు హతం

ఇస్లామాబాద్, జూలై 17: బలోచ్ లిబరేషన్ ఆర్మీ పాకిస్థాన్ సైన్యానికి ఊపిరి ఆడనివ్వడం లేదు. గత రెండురోజుల్లో 27 మంది పాక్ సైనికులను మట్టుపెట్టినట్లు ఆ సంస్థ ప్రకటించింది. ఈ విషయాన్ని ఆ సంస్థ ఓ సోషల్ మీడియా పోస్టులో వెల్లడించింది. బిఎల్ఎకు చెందిన ఫతే స్క్వాడ్ కలాత్‌లోని నిమ్రాగ్ క్రాస్ వద్ద సైనికులను తరలిస్తున్న ఓ బస్సును లక్ష్యంగా చేసుకొని దాడి చేసింది. ఇందులో 27 మంది సైనికులు చనిపోగా.. పలువురు తీవ్రంగా గాయపడ్డారు. ఈ బస్సు కరాచీ నుంచి క్వెట్టాకు దళాలను తరలిస్తుండగా ఈ దాడి చోటుచేసుకొంది. మరో ఘటనలో క్వెట్టాలోని హజార్‌గంజ్‌లో ఐఇడి పేల్చి మరో ఇద్దరు సైనికులను హతమార్చినట్లు బిఎల్ఎ వెల్లడించింది. మంగళవారం కలాత్‌లోని ఖజినా ప్రాంతంలో మరో ఐఇడి పేల్చి నలుగురు సైనికులను, బుధవారం గుజ్రోకార్ ఏరియాలో దాడి చేసి మరో ఆరుగురు సైనికులను హత్య చేసినట్లు బిఎల్ఎ ప్రకటించింది. వీరిలో మేజర్ సయిద్ రబ్ నవాజ్ తరీక్ కూడా ఉన్నట్లు చెప్పింది.

దుబాయ్‌లో పెళ్లికోసం ప్రత్యేక సెలవులు

దుబాయ్, జూలై 17: సాధారణంగా చాలా కంపెనీలు మాతృత్వపు సెలవులు, పితృత్వపు సెలవులు ఇస్తుంటాయి. ఇప్పుడు పెళ్లికోసం కూడా ప్రత్యేకంగా సెలవులు ఇస్తోంది దుబాయ్ ఉద్యోగుల సంక్షేమం, కుటుంబ విలువలను ప్రోత్సహించే దిశగా ఈ వినూత్న నిర్ణయం తీసుకుంది. ప్రభుత్వ విభాగాల్లో పనిచేసే ఉద్యోగుల పెళ్లికి 10 రోజుల వేతనంతో కూడిన సెలవులు ప్రకటించింది. ఈ మేరకు దుబాయ్ పాలకుడు, యుఎఇ ప్రధానమంత్రి షేక్ మహ్మద్ బిన్ రషీద్ అల్ మక్తుమ్ దీనిపై డిక్రీ జారి చేశారు. అయితే ఈ కొత్త పాలసీ ఈ యేడాది జనవరి నుంచే అమల్లోకి వచ్చినట్లు అందులో పేర్కొన్నారు. వర్క్,లైఫ్ బ్యాలెన్స్, సమాజ ఐక్యతను పెంపొందించడం కోసమే ఈ నిర్ణయం తీసుకున్నట్లు వెల్లడించారు. దుబాయ్ అన్ని ప్రభుత్వ విభాగాలు, న్యాయసంస్థలు, మిలిటరీ సిబ్బంది, దుబాయ్ ఇంటర్నేషనల్ ఫైనాన్షియల్ సెంటర్ తదితర డిపార్ట్‌మెంట్‌లలో పనిచేసే ఉద్యోగులందరికీ ఈ సెలవులు వర్తించనున్నట్లు ఆ డిక్రీలో పేర్కొన్నారు. భవిష్యత్తులో ఇతర విభాగాలకు కూడా దీన్ని విస్తరించాలని నిర్ణయించారు.

కన్నడ నటి రన్యారావుకు యేడాది జైలు శిక్ష!

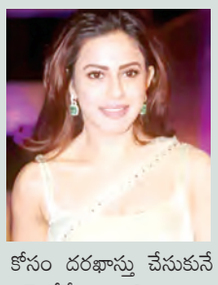

బెంగళూరు, జూలై 17: అక్రమంగా బంగారం తీసుకొస్తూ రెడ్ హ్యాండెడ్‌గా దొరికిపోయిన కన్నడనటి రాన్యరావు కేసు సంచలనం సృష్టించిన సంగతి తెలిసిందే. ఈ కేసులో తాజాగా కీలక పరిణామం చోటుచేసుకుంది. రన్యారావుకు ఏడాది జైలు శిక్ష పడింది. విదేశీ మారక ద్రవ్య పరిరక్షణ, స్మగ్లింగ్ కార్యకలాపాల నివారణ బోర్డు ఈ ఉత్తర్వులు జారీ చేసింది. ఈ కేసులో రన్యారావుతో పాటు మరో ఇద్దరు నిందితులైన తరుణ్ కొండారు రాజు, సాహిల్‌లకు కూడా ఇదే శిక్ష విధించినట్లు బోర్డు తెలిపింది. అక్రమ రవాణాకు సంబంధించి బలమైన ఆధారాలు ఉన్న నేపథ్యంలో శిక్షాకాలంలో వారు బెయిల్ కోసం దరఖాస్తు చేసుకునే అవకాశం లేదని తెలిపింది. దీంతో ముగ్గురు నిందితులు ఏడాది పాటు జైల్లోనే ఉండాల్సి ఉంది. ఈ కేసులో ప్రతి మూడు నెలలకు ఒకసారి విచారణలు జరుగుతాయని పేర్కొంది. ఇలా ఏడాది వరకు కొనసాగుతాయని వెల్లడించింది.

ఎరువుల కోసం డిమాండ్, రైతుపై లాఠీచార్జి!

లక్నో, జూలై 17: ఎరువుల కోసం డిమాండ్ చేసిన రైతుపై పోలీసులు తమ ప్రతాపం చూపారు. కర్రలతో అతడ్ని కొట్టారు. ఆ రైతు తల్లిపై కూడా పోలీసులు దాడి చేశారు. ఈ విడియో క్లిప్ సోషల్ మీడియాలో వైరల్ అయ్యింది. దీంతో పోల

కొత్త గ్రామాల కోసం అభ్యర్థనలు

పరిశీలిస్తున్న పంచాయతీరాజ్ శాఖ

ఎన్నికల నోటిఫికేషన్‌లోగా ఖరారయ్యే అవకాశం

హైదరాబాద్, జూలై 17, ప్రభాతవార్త: రాష్ట్రంలో త్వరలో స్థానిక సంస్థల ఎన్నికలు జరగనున్న నేపథ్యంలో కొత్తగా గ్రామ పంచాయతీలను ఏర్పాటు చేయాలనే డిమాండ్ వస్తోంది. ఈ మేరకు పలు జిల్లాల్లో కొత్త గ్రామ పంచాయతీల ఏర్పాటుకు అభ్యర్థనలు వస్తున్నాయి. వాటిని పరిశీలించడానికి పంచాయతీరాజ్ శాఖ సమాయత్తం అవుతోంది. ఎన్నికల నోటిఫికేషన్ వచ్చేలోపుగా గ్రామ పంచాయతీల సంఖ్యపై స్పష్టత వచ్చే అవకాశం ఉంది. అయితే రాష్ట్రంలో గత పంచాయతీ ఎన్నికలు జరిగినప్పటికీ కంటే ఇప్పుడు గ్రామ పంచాయతీల సంఖ్య తగ్గింది. మున్సిపాలిటీలు, మున్సిపల్ కార్పొరేషన్లలో గ్రామాల విలీనమైన నేపథ్యంలో గతంలో కంటే ప్రస్తుతం గ్రామాల సంఖ్య తగ్గింది. రాష్ట్ర అత్యన్నత న్యాయస్థానం హైకోర్టు ఆదేశాల మేరకు తెలంగాణలో స్థానిక ఎన్నికల నిర్వహణకు సన్నాహాలు ఊపందుకున్నాయి. తాజాగా ప్రభుత్వం లోకల్ ఎలక్షన్లను సెప్టెంబర్ 30, 2025 నాటికి పూర్తి చేయాలని భావిస్తోంది. ఈ మేరకు రాష్ట్రంలో 31 జిల్లా పరిషత్‌లు(జెడ్పిలు), 566 జెడ్పీటీసీలు, ఎంపీపీ స్థానాలు ఉన్నాయని.. వాటితోపాటు 5,773 ఎంపీటీసీ స్థానాలను అధికారులు ఖరారు చేశారు. రాష్ట్రంలో 12,778 గ్రామ పంచాయతీలు ఉండగా.. వాటిలో 1,12,694 వార్డులు ఉన్నట్లుగా లెక్క తేల్చారు. ఆ లెక్కల ప్రకారమే స్థానిక ఎన్నికలను నిర్వహిస్తామని పంచాయతీ రాజ్ శాఖ డైరెక్టర్ సృజన కూడా స్పష్టం చేశారు. అయితే 2019 ఎన్నికలతో పోలిస్తే, జెడ్పీటీసీ సీట్లు 539 నుంచి 566కి పెరిగాయి. జిల్లా పరిషత్‌ల సంఖ్య 32 నుంచి 31కి తగ్గింది. ఎంపీటీసీ సీట్లు 5,817 నుంచి 5,773కు తగ్గాయి. ఇందుకు కారణం 71 గ్రామ పంచాయతీలు గ్రేటర్ హైదరాబాద్ మున్సిపల్ కార్పొరేషన్‌తోపాటు ఇతర మున్సిపాలిటీలు, నూతనంగా ఏర్పడిన మున్సిపల్ కార్పొరేషన్లలో విలీనం అవ్వడమే. ఈ నేపథ్యంలోనే పంచాయతీ ఎన్నికలపై మరో కీలక అప్డేట్ వచ్చింది. ఎన్నికల నోటిఫికేషన్ వచ్చే లోపు కొన్ని గ్రామాలు, వార్డుల సంఖ్య పెరిగే అవకాశం ఉందని అధికారులు పేర్కొంటున్నారు. కొత్త గ్రామాలను ఏర్పాటు చేయాలని ప్రభుత్వానికి పెద్ద ఎత్తున అభ్యర్థనలు వస్తుండటంతో వాటిని పరిశీలించి ఓ నిర్ణయం తీసుకోబోతున్నట్లుగా తెలుస్తోంది. ఒకవేళ అదే జరిగితే పంచాయతీ ఎన్నికల నోటీపికేషన్ వచ్చే లోపు రాష్ట్రంలో ప్రస్తుతం ప్రకటించిన గ్రామాల సంఖ్య కంటే అదనంగా పెరిగే అవకాశం ఉన్నట్టు తెలుస్తోంది.

అవార్డు అందుకుంటున్న వైస్‌ఛాన్సలర్ రాజిరెడ్డి

కొండా లక్ష్మణ్ తెలంగాణ ఉద్యాన విశ్వవిద్యాలయానికి ఉత్తమ అవార్డు

హైదరాబాద్ (అత్తాపూర్) జూలై 17, ప్రభాతవార్త : ఉచిత,ఓపెన్‌సోర్స్ సాఫ్ట్‌వేర్ ఫర్ ఎడ్యుకేషన్ ఫాస్సీ జిఐఎస్ ప్రాజెక్ట్, ఐఐటీ ముంబై జియోస్పేషియల్ చొరవలు మరియు క్రియాశీల భాగస్వామ్యం గురించి అవగాహన వ్యాప్తి చేయడంలో వారి ఆదర్శప్రాయమైన మద్దతుకు గుర్తింపుగా శ్రీ కొండా లక్ష్మణ్ తెలంగాణ ఉద్యాన విశ్వవిద్యాలయం, తెలంగాణ ఉత్తమ విశ్వవిద్యాలయ అవార్డును అందుకుంది.ఫాస్సీని ప్రాజెక్ట్ యొక్క చొరవ అయిన నేషనల్ జియోస్పేషియల్ అవార్డ్స్ 2025 (ఎడిషన్ 02) లో భాగంగా, భారత ప్రభుత్వ విద్యా మంత్రిత్వ శాఖ, ఐసీటీ ద్వారా నేషనల్ మిషన్ ఆన్ ది ఎడ్యుకేషన్ (ఎన్ ఎం ఈ ఐ సీ టి) ఆధ్వర్యంలో అవార్డును గురువారం ఐఐటీ బాంబేలో జరిగిన ఓపెన్‌సోర్స్ జి ఐ ఎస్ దినోత్సవ వేడుకలు మరియు నేషనల్ జియోస్పేషియల్ అవార్డు 2025లో జరిగిన అవార్డు ప్రదానోత్సవంలో ఎస్ కె ఎల్ టి జి హెచ్ యూ వైస్ ఛాన్సలర్ డాక్టర్ డి. రాజి రెడ్డి అందుకున్నారు. ఈ అవార్డును ఈ కార్యక్రమానికి ముఖ్య అతిథిగా హాజరైన ఇండియన్ స్పేస్ రీసెర్చ్ ఆర్గనైజేషన్ (ఐఎస్ ఆర్ఓ) మాజీ చైర్మన్ శ్రీ కిరణ్ కుమార్ అందజేశారు. వైస్‌ఛాన్సలర్ డాక్టర్ డి. రాజిరెడ్డి, తెలంగాణలో ఉద్యానవన రంగంలో భౌగోళిక సమాచార వ్యవస్థ, జిఐఎస్ మ్యాపింగ్ యొక్క ప్రాముఖ్యతను మరియు ఉద్యానవన రంగానికి పరిష్కారం అందించడంలో దాని అనువర్తనాన్ని పునరుద్ఘాటించారు. ఉద్యానవన రంగంలో జిఐఎస్ అప్లికేషన్‌లో ఎస్‌కెఎల్‌టి జిహెచ్‌యూ ముందుంటుందని మరియు ఇప్పటికే ఉద్యానవన తోటలను మ్యాపింగ్ చేయడం ప్రారంభించిందని మరియు తెలంగాణ రైతు ఉద్యానవన రంగంలో జిఐఎస్ అప్లికేషన్ ప్రయోజ నాలను పొందాల్సిన సమయం ఆసన్నమైందని ఆయన వ్యాఖ్యానించారు. రాబోయే రోజుల్లో విశ్వవిద్యా లయం విశ్వవిద్యాలయంలో జిఐఎస్ హ్యాకథాన్‌ను కూడా నిర్వహిస్తుంది. రిజిస్ట్రార్ డాక్టర్ భగవాన్, కన్సల్టెంట్ డాక్టర్ కె. వీరాంజనేయులు కూడా ఈ కార్యక్రమానికి హాజరయ్యారు. అలాగే, ఫాస్సీకి తన నిరంతర సహకారానికి ఎస్‌కెఎల్‌టి జిహెచ్‌యూ కన్సల్టెంట్ డాక్టర్ కె. వీరాంజ నేయులకు ప్రతిష్టాత్మక ఎక్సలెన్స్ ఇన్ ఔట్రీచ్ అవార్డును ఫాస్సీ ప్రదానం చేసింది.

బిఆర్ఎస్ అవినీతిపై నోరువిప్పని బిజెపి

కాంగ్రెస్ సీనియర్ నేత వి. హనుమంతరావు

హైదరాబాద్, జూలై 17,ప్రభాతవార్త: బిఆర్ ఎస్ అవినీతిపై బిజెపి నోరు విప్పదు కాళేశ్వరం లో బిఆర్ ఎస్ నేతల అవినీతి పై ప్రజలు ఆలోచించాలని కాంగ్రెస్ సీనియర్ నేత వి.హనుమంతరావు అన్నారు.గాంధీభవన్‌లో గురువారం విలేఖరులతో మాట్లాడుతూ రాష్ట్రం లో బీఆర్ ఎస్ అవినీతి కళ్ళకి కట్టినట్టు కనపడుతుందని చెప్పారు. అధికార కాంగ్రెస్ తెలంగాణలో స్థానిక సంస్థల ఎన్నికల్లో ఖచ్చితం గా 42 శాతం రిజర్వేషన్ అమలు చేస్తుందని అన్నారు. బీహార్‌లో ఎలా గెలవాలి అని మోదీ ఆలోచిస్తుంటే రాహుల్ గాంధీ ప్రజలకి ఎలా న్యాయం చెయ్యాలి అని ఆలోచిస్తున్నారని తెలిపారు.బడుగు బలహీన వర్గాలకు న్యాయం చెయ్యాలని రాహుల్ తపన పడుతున్నారని ఆయన చెప్పారు.

అందుకే ఆయన బిసిఅడ్వైజరీ కౌన్సిల్‌ఏర్పాటు చేశారు రాహుల్ గాంధీ సిద్ధరామయ్య నాయకత్వంలో బెంగళూర్‌లో మీటింగ్ జరిగిందని ఆ మీటింగ్ వివరాలు వివరించారు. మీటింగ్ కి సీనియర్ నాయకులు అటెండ్ అయ్యారు యావత్ భారత్ దేశం లో కాస్ట్ సెన్సెస్ జరగాలి అనేది రాహుల్ గాంధీ స్టాండ్ అని ఆయన అన్నారు.

నూతన డిసిసి అధ్యక్షుల నియామకానికి ఎఐసిసి ఇన్‌చార్జిగా చల్లా వంశీచంద్‌రెడ్డి

హైదరాబాద్, జూలై 17, ప్రభాతవార్త: కాంగ్రెస్ పార్టీ దేశవ్యాప్తంగా ప్రతిష్టాత్మ కంగా చేపడుతున్న నూతన జిల్లా కాంగ్రెస్ కమిటీ అధ్యక్షుల నియామక ప్రక్రియకు ఎఐసిసి ఇంచార్జీగా తెలంగాణాకు చెందిన మాజీ శాసనసభ్యులు, సి.డబ్ల్యూ.సి ప్రత్యేక ఆహ్వానితులు చల్లా వంశీచంద్ రెడ్డిని అఖిల భారత కాంగ్రెస్ కమిటీ అధ్యక్షులు మల్లికార్జున ఖర్గే నియమించారు. 2014లో కల్వకుర్తి నుంచి బిజెపి అభ్యర్థి తల్లోజి ఆచారిపై 78 ఓట్లతో ఎమ్మెల్యేగా గెలుపొందారు. 2012-14లో ఉమ్మడి ఆంధ్రప్రదేశ్ రాష్ట్ర యూత్ కాంగ్రెస్ అధ్యక్షుడిగా పనిచేశారు.విద్యార్థి దశనుంచి రాజకీయాలపై ఉండటంతో 2005-06లో ఎన్ఎస్‌యుఐ రాష్ట్ర కార్యదర్శిగా 2006-10వరకు ఎన్ఎస్ యుఐ రాష్ట్ర అధ్యక్షుడిగా ఆయన సేవలు అందించారు. తెలంగాణ కాంగ్రెస్ పార్టీ సంస్థాగత నిర్మాణం పూర్తిచేసేందుకు జూలై 7న వంశీచంద్‌రెడ్డిని ఉమ్మడి ఖమ్మం జిల్లా ఇన్‌చార్జీగా ఇటీవలే నియమించారు.

మహిళలకు ఆర్థిక స్వాతంత్ర్యం కల్పించడమే లక్ష్యం

ఉపముఖ్యమంత్రి భట్టి విక్రమార్క

సమావేశంలో ప్రసంగిస్తున్న ఉపముఖ్యమంత్రి భట్టి విక్రమార్క

హైదరాబాద్ (సైఫాబాద్), జూలై 17. ప్రభాతవార్త: మహిళలకు ఆర్థిక స్వాతంత్ర్యం కల్పించడమే తమ ప్రజా ప్రభుత్వ లక్ష్యమని, మహిళలు ఆర్థికంగా బలోపేతం అయినప్పుడు లింగ వివక్ష సమస్య నివారించే అవకాశం ఉంటుందని రాష్ట్ర ఉప ముఖ్యమ ంత్రి మల్లు భట్టి విక్రమార్క తెలిపారు. కోటి మంది మహిళలను కోటీశ్వరులుగా తీర్చిదిద్దడమే లక్ష్యంగా ప్రతి ఏడాది మహిళా సంఘాలకు 20 వేల కోట్లు వడ్డీలేని రుణాలను అందిస్తున్నామని చెప్పా రు. నిజాం కళాశాల, తెలంగాణ రాష్ట్ర మహిళా కమిషన్ సంయుక్త ఆధ్వర్యంలో గురువారం కళాశాల ప్రాంగణంలో విద్యార్థుల కోసం లింగ సమానత్వం-లింగ స్పష్టతపై అవగాహన కార్యక్రమం జరిగింది. ఈ కార్యక్రమంలో ముఖ్య అతిథిగా పాల్గొన్న మల్లు భట్టి విక్రమార్క మాట్లాడుతూ విద్యా సంస్థలు లింగ సమానత కలిగిన సమాజాన్ని నిర్మించడంలో కీలక పాత్రను పోషిస్తున్నాయని చెప్పారు. రాజ్యాంగ నిర్మాత డా.బి.ఆర్. అంబేద్కర్ కృషి వల్ల నేడు మహిళలు అన్ని రంగాలలో రాణిస్తున్నారని తెలిపారు. అంబేద్కర్ న్యాయ శాఖ మంత్రిగా ఉండి హిందూ కోడ్ బిల్లును ప్రవేశపెట్టడం వల్లనే జెండర్ ఈక్వాలిటితో పాటు ఈక్వల్ రిజర్వేషన్‌లు, డౌరి ప్రొహిబిషన్ చట్టాలు అమలు జరిగాయని ఆయన గుర్తు చేశారు. మహిళల సాధికారత రక్షణ, సమగ్ర అభివృద్ధి పట్ల రాష్ట్ర ప్రభుత్వం నిబద్ధతను కలిగియున్నదని ఆయన గుర్తు చేశారు. మహిళల సాధికారత కోసం తమ ప్రభుత్వం తీసుకుంటున్న దృఢమైన చర్యలను ఆయన వివరించారు. ముఖ్యంగా స్వయం సహాయ సంఘాల ప్రోత్సహం మహిళలకు ఆర్టీసీ బస్‌లలో ఉచితంగా ప్రయాణ సౌకర్యం కల్పించడం, సంక్షేమం కోసం రాష్ట్ర బడ్జెట్‌లో 20 వేల కోట్ల రూపాయలు కేటాయించడం, ఆర్థిక స్వాలంబన నిజమైన సాధికారతకు కీలకమన్నారు. అన్ని రంగాలలో మహిళలకు అవకాశాలు కల్పించేందుకు ప్రభుత్వం కట్టుబడి ఉందన్నారు. తాను నిజాం కళాశాల పూర్వ విద్యార్థినని నాటి రోజులను ఆయన గుర్తు చేసుకున్నారు. దేశానికి గుర్తింపు తీసుకువచ్చిన శాస్త్రవేత్తలు, ఐఎఎస్‌లు, రాజకీయ నాయకులు, సినీ నటులు, సామాజిక ఉద్యమకారులు, ఇతర నాయకులను తయారు చేసిన సంస్థగా నిజాం కళాశాలకు చరిత్ర ఉందన్నారు. తన మాతృ విద్యా సంస్థ అభివృద్ధి కోసం ప్రభుత్వ స్థాయిలో పెండింగ్‌లో ఉన్న నిధులు విడుదలకు సిఎం రేవంత్‌రెడ్డితో చర్చించి విడుదల చేస్తానని ఉప ముఖ్యమంత్రి చెప్పారు. ఈ కార్యక్రమంలో తెలంగాణ రా ష్ట్ర మహిళా కమిషన్ అధ్యక్షురాలు నెరెల్ల శారద, కళాశాల ప్రిన్సిపల్ ప్రొఫెసర్ ఎ.వి.రాజశేఖర్, డా.ఫర్జానాఖాన్, ఉదయరాణి, సుధామలక్ష్మి, కె.రేవతి, జి.పద్మ, ఉమాదేవి, ఈశ్వరీబాయి, షాహిన్, అఫ్రోస్ తదితరులు పాల్గొన్నారు.

ముగిసిన కామన్ పిజి ఎంట్రన్స్ పరీక్షల దరఖాస్తు గడువు

అపరాధ రుసుంతో 28వ తేదీ వరకు అవకాశం

హైదరాబాద్, జులై 17, ప్రభాతవార్త: రాష్ట్రంలోని వివిధ యూనివర్సిటీల్లోని పిజి కోర్సుల్లో ప్రవేశాల కోసం నిర్వహించే తెలంగాణ కామన్ పిజి ఎంట్రన్స్ టెస్ట్(టిజిసిపిజిఈటి)-2025 పరీక్షల దరఖాస్తు గడువు గురువారం(జులై 17)తో ముగిసింది. ఇప్పటి వరకు 56 వేల దరఖాస్తులు వచ్చినట్టు అధికారులు తెలిపారు. అపరాధ రుసుం లేకుండా గురువారంతో దరఖాస్తు గడువు ముగిసినప్పటికీ.. అపరాధ రుసుంతో ఈ నెల 28 వరకు దరఖాస్తు చేసుకోవడానికి అవకాశం ఉంది. కామన్ పిజి ఎంట్రన్స్ పరీక్షలను ఆగస్టు 4 నుంచి 11 వరకు నిర్వహించనున్నారు. ఇందుకు సంబంధించి సబ్జెక్టు వారీ పరీక్షల షెడ్యూల్‌ను ఇప్పటికీ అధికారులు వెల్లడించారు. జూన్ 18 నుంచి ఆన్‌లైన్‌లో దరఖాస్తులను స్వీకరించడం ప్రారంభించగా.. గురువారం వరకు ఎటువంటి అపరాధ రుసుం లేకుండా దరఖాస్తులను స్వీకరించారు. రూ. 500 అపరాధ రుసుంతో జులై 24 వరకు, రూ. 2000తో జులై 28 వరకు దరఖాస్తులను స్వీకరించనున్నారు. పరీక్షలను ఆగస్టు 4 నుంచి 11 వరకు నిర్వహించనున్నట్టు ఈ నెల 14న రోజువారీ షెడ్యూల్‌ను సైతం జారీ చేశారు. ప్రతిరోజూ మూడు సెషన్‌లలో పరీక్షలను నిర్వహించనున్నారు.

ఎన్డీయే ప్రభుత్వ తొలివిజయం

జలవివాదాలపై రెండు రాష్ట్రాల సిఎంల సమావేశం..

బనకచర్లపై తలోమాట చెప్పడం సరికాదు:

కేంద్రమంత్రి బండి సంజయ్‌కుమార్

సమావేశంలో మాట్లాడుతున్న కేంద్రమంత్రి బండి సంజయ్‌కుమార్

జమ్మికుంట (హుజురాబాద్ ఆర్సీ), ప్రభాతవార్త: తెలంగాణ, ఆంధ్రప్రదేశ్ ఇరు రాష్ట్రాల మధ్య నెలకొన్న జలవివాదాలపై కేంద్ర ప్రభుత్వం జలశక్తి శాఖ ఆధ్వర్యంలో ఇరు రాష్ట్రాల ముఖ్యమంత్రుల సమావేశం ఏర్పాటు చేయడం భారత ప్రభుత్వ తొలివిజయమని కేంద్ర హోంశాఖ సహాయ మంత్రి బండి సంజయ్‌కుమార్ అన్నారు. గురువారం కరీంనగర్ జిల్లా హుజురాబాద్ నియోజకవర్గ కేంద్రం లో టెన్త్ విద్యార్థులకు సైకిళ్ల పంపిణీ కార్యక్ర మానికి విచ్చేసిన కేంద్ర మంత్రి సంజయ్ కుమార్ విలేకరుల సమావేశంలో ఆసక్తికరమైన అంశాలను వెల్లడించారు. ఈ సందర్భంగా కేంద్ర మంత్రి బండి సంజయ్ మాట్లాడుతూ ఏళ్ల తరబడి ఇరు రాష్ట్రాల మధ్య నెలకొన్న జల వివాదాలను కేంద్ర ప్రభుత్వం సామరస్యంగా పరిష్కరించు కోవాలన్న అభిమతంతో ముందుకు సాగుతుంద న్నారు. కేంద్ర ప్రభుత్వానికి రెండు రాష్ట్రాలు సమానమేనని, ఎవరిపై ఎక్కువ, తక్కువ మక్కువలు లేవని బండి సంజయ్‌కుమార్ స్పష్టం చేసారు. గతంలో బిఆం ఎస్ ప్రభుత్వం ఏపి ప్రభుత్వంతో రహస్య ఒప్పందాలు కుదుర్చు కుని కృష్ణ నీటి జలాలను తాకట్టు పెట్టిందని బండి సంజయ్ కుమార్ తీవ్రంగా ఆరోపించారు. కాళేశ్వరం లో ఏస్థాయిలో ఆవినీతి జరిగిందో.. అధికారుల ఆక్రమ ఆస్తులే నిదర్శనమని బండి అన్నారు. కాళేశ్వరం ప్రాజెక్టులో కేసిఆర్ కుటుంబం భారీ ఎత్తున దోచుకుందని బండి తీవ్రంగా దుయ్యబట్టారు. బనకచర్ల విషయంలో రెండు రాష్ట్రాలు తలోమాట చెప్పడం ఎంతమాత్ర సరికాదని హోం శాఖ సహాయ మంత్రి బండి సంజయ్‌కుమార్ అసంతృప్తి వ్యక్తం చేసారు. ఇరు రాష్ట్రాల మధ్య ఏళ్ల తరబడి నెలకొన్న జల వివాదాలను సమరస్యపూర్వకంగా పరిష్కరించుకోవాలన్న ఉద్దేశంతో కేంద్రం ఇరు రాష్ట్రాల ముఖ్యమంత్రులతో సమావేశం నిర్వహించడం ప్రభుత్వ విజయం అన్నారు. ఇరు రాష్ట్రాలు వేరు వేరు ఎజెండాలతో సమావేశానికి హాజరయ్యారని, అయినప్పటికి ఆయా ఎజెండాలోని అంశాలపై నిపుణులు ఉన్నతాధికారులతో కేంద్ర ప్రభుత్వం ఎక్స్‌పర్ట్ కమిటీని నియమించిందన్నారు. కేంద్రం జలవివాద విషయంలో పెద్దన్న పాత్ర పోషిస్తుందని సిఎం రేవంత్‌రెడ్డి చేసిన వ్యాఖ్యలను కేంద్ర మంత్రి బండి సంజయ్‌కుమార్ పూర్తిగా స్వాగతిస్తున్నానన్నారు.

పిల్లల భవిష్యత్తును నాశనం చేయొద్దు

గురుకులాల్లో విద్యార్థుల మరణాలు బాధాకరం

బిజెపి ఒబిసి మోర్చా రాష్ట్ర అధ్యక్షుడు ఆనంద్‌గౌడ్

హైదరాబాద్, జూలై 17, ప్రభాతవార్త: రాష్ట్రంలో గత మూడు, నాలుగు రోజుల్లో గురుకులాల్లో విద్యార్థులు ఆత్మహత్యలు చేసుకుంటున్నారని ఇది చాలా బాధకరం అని బిజెపి ఓబిసి మోర్చా రాష్ట్ర అధ్యక్షులు ఆనంద్ గౌడ్ అన్నారు. గత యేడాది అనేక విద్యార్థులు ఇబ్బందులు ఎదుర్కొన్నారని, దాదాపు 100 మంది విద్యార్థులు మృతి చెందారన్నారు. ఈ సంవత్సరం పాఠశాలలు ప్రారంభమైన వెంటనే మళ్లీ విద్యార్థుల మరణాలు సంభవిస్తున్నాయన్నారు. గురుకులాల్లో విద్యార్థుల మరణాల అంశాన్ని రాష్ట్ర ప్రభుత్వ దృష్టికి మేము ఇప్పటికే తీసుకెళ్లామని, సాధారణంగా బోనాల పండుగకు మేకలు, కోళ్లను బలిగా ఇస్తారు. కానీ ఈ రాష్ట్రంలో ప్రభుత్వం మాత్రం పసిపిల్లలను బలితీసుకుంటుందని మండిపడ్డారు. పేద విద్యార్థులకు ఉన్నత విద్య అందించాలన్న లక్ష్యంతో గురుకులాలను ప్రారంభించినా, రాష్ట్ర ప్రభుత్వ నిరక్ష్యల్ల వల్ల అనేక ఇబ్బందులు తలెత్తుతున్నాయని అన్నారు. గురుకులాల్లో మంచినీటి సౌకర్యం, మరుగుదొడ్ల సౌకర్యం, ఇతర మౌలిక సదుపాయాల కోసం తెలంగాణ బిసి గురుకులాల సొసైటీ కార్యదర్శి సైదులుకు ఇప్పటికే రిప్రజెంటేషన్ ఇచ్చామని తెలిపారు. అనేక పాఠశాలల్లో సొంత భవనాలు లేవు, వానాకాలంలో కొన్నిటిలో వరదనీరు వస్తుంది, మరికొన్నింటిలో ఫుడ్ పాయిజన్ ఘటనలు తీవ్రంగా జరుగుతున్నాయి. ఈ ఇబ్బందులను పరిష్కరించాలంటూ, సమీక్ష చేసి కౌన్సిలింగ్ ఇచ్చేలా నిర్వాహకులను అప్రమత్తం చేయాలని కోరామన్నారు. పిల్లల భవిష్యత్తును నాశనం చేయొద్దని, ప్రాణాలు హరించొద్దని సైదులుకి ముందుగా వివరించామని తెలిపారు. రాష్ట్ర ప్రభుత్వ అధికారులకు తప్పిదాలు చేయడం, నిరక్ష్యల్ల ప్రదర్శించడం అలవాటైపోయిందన్నారు. ఫలితంగా పేద విద్యార్థుల ప్రాణాలు కోల్పోతున్నారు. కనీస మానవతా దృష్టికోణం కూడా లేదన్నారు. ఇటువంటి ఘటనలు పునరావృతం అవుతున్నా, రాష్ట్ర ప్రభుత్వం తూతూ మంత్రంగా సస్పెన్షన్లు మాత్రమే చేస్తూ, నామమాత్రపు చర్యలకే పరిమితమవుతుందని, ఇది దురదృష్టకరమని అన్నారు. రాష్ట్ర ప్రభుత్వానికి విద్యార్థుల ప్రాణాలంటే లెక్కలేదా? గడచిన 48 గంటల్లో రాష్ట్రవ్యాప్తంగా ఏడు గురుకుల విద్యార్థులు మరణించడం బాధాకరం అన్నారు. సూర్యాపేట జిల్లా నడిగూడెం మండలంలోని కస్తూర్బా పాఠశాలలో పదో తరగతి విద్యార్థిని తనుషా మహాలక్ష్మి ఆత్మహత్య చేసుకుందని, మహబూబ్ నగర్ జిల్లా మద్దకల్‌లో హరికృష్ణ అనే విద్యార్థి పురుగుల మందు తాగి మృతి చెందాడని, ఫుడ్ పాయిజన్ ఘటనలు ఒక్కసారిగా కాకుండా రాష్ట్రవ్యాప్తంగా పునరావృతం అవుతున్నాయని అన్నారు. ముఖ్యమంత్రి రేవంత్ రెడ్డి మాటలు కేవలం ప్రకటనలకే పరిమితం. అవి కార్యరూపం దాల్చడంలేదు.గతంలో గురుకులాల్లో తనిఖీలు చేయాలని, అక్కడే రాత్రి బస చేయాలని ముఖ్యమంత్రి ప్రకటించారు. కాని అవేవీ అమలులో మాత్రం చూపలేదన్నారు.

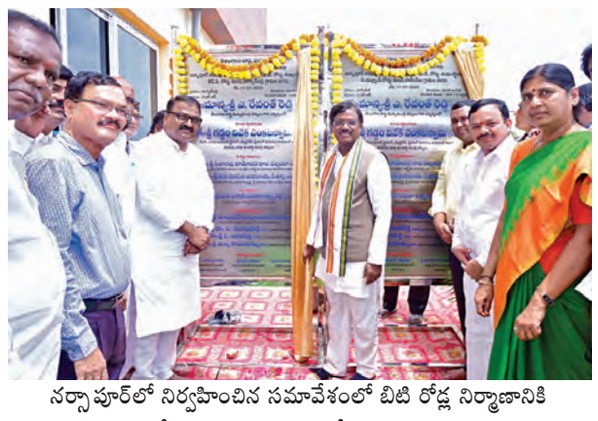
నర్సాపూర్‌లో నిర్వహించిన సమావేశంలో బిటి రోడ్ల నిర్మాణానికి శంకుస్థాపనలు చేసిన మంత్రి గడ్డం వివేక్ వెంకట్‌స్వామి తదితరులు

మహిళలను కోటీశ్వరుల్ని చేయాలన్నదే ప్రభుత్వ లక్ష్యం

మంత్రి వివేక్ వెంకటస్వామి

నర్సాపూర్, జూలై 17, ప్రభాతవార్త: మహిళలను ఆర్థిక అభివృద్ధికి చేయడమే ధ్యేయంగా కాంగ్రెస్ ప్రభుత్వం పని చేస్తుందని ఈ మేరకు స్వయం సహాయక సంఘాలకు వడ్డీ లేని రుణాలు మంజూరు చేసి మహిళలను కోటీశ్వరులను చేయాలన్నది ప్రభుత్వ లక్ష్యమని రాష్ట్ర కార్మిక, ఉపాధి శిక్షణ, కర్మాగారాలు, గనులు భూగర్భ శాస్త్ర శాఖల, మెదక్ జిల్లా ఇన్చార్జి మంత్రివర్యులు గడ్డం వివేక్ వెంకటస్వామి అన్నారు. గురువారం నర్సాపూర్‌లోని సాయి కృష్ణ గార్డెన్‌లో నిర్వహించిన ఇందిరా మహిళా శక్తి సంబరాల్లో పాల్గొని కొత్తగా మంజూరైన రేషన్ కార్డులు, కళ్యాణలక్ష్మి, షాదీ ముబారక్ చెక్కుల పంపిణీ, రోడ్ల నిర్మాణ పనులకు శంకుస్థాపన కార్యక్రమంలో ముఖ్య అతిథిగా పాల్గొన్నారు ఈ కార్యక్రమంలో జిల్లా ఇన్చార్జి మంత్రి జి వివేక్ వెంకటస్వామి తో పాటు జిల్లా కలెక్టర్ రాహుల్ రాజ్, జిల్లాఅదనపు కలెక్టర్ నాగేష్, జిల్లా గ్రంథాలయాల సంస్థ చైర్ పర్సన్ సుహాసిని రెడ్డి, నర్సాపూర్ ఆర్డీవో మైపాల్ రెడ్డి,జిల్లా గ్రామీణ అభివృద్ధి అధికారి శ్రీనివాసరావు, తహశీల్దార్ శ్రీనివాస్.ఎంపిడివో మధులత, ఏపిఎం గౌరిశంకర్, తదితరులు పాల్గొన్నారు..ఈ మేరకు ఈ సమావేశంలో కొత్త రేషన్ కార్డులు, కళ్యాణలక్ష్మి షాదీముభారక్ చెక్కులతో పాటు నియోజకరవ్గంలోని మాసాయపేట మండలంలోని హాకీంపేట, నాగ్సాన్‌పల్లి గ్రామాల్లో బిటి రోడ్డు నిర్మాణాలకు ఆయన చేతుల మీదుగా శంఖుస్థాపనలు చేశారు. మంత్రి మెదక్ జిల్లా ఇంచార్జీ మంత్రి డాక్టర్ జి. వివేక్ వెంకటస్వామి మాట్లాడారు.గత బిఆర్ఎస్ ప్రభుత్వంలో 10 సంవత్సరాల పాలనలో పేదలకు కొత్తగా రేషన్ కార్డులు, ఒక్క డబుల్ బెడ్ రూమ్ ఇండ్లు కూడా ఇవ్వలేదని ఆయన గుర్తు చేశారు. ప్రస్తుత కాంగ్రెస్ ప్రభుత్వ హాయంలో 18 నెలల ప్రజా పాలనలో ముఖ్యమంత్రి రేవంత్ రెడ్డి నేతృత్వంలో రేషన్ కార్డు లేని వారందరికీ రేషన్ కార్డులు, ఇల్లు లేని నిరు పేదలకు ఇందిరమ్మ ఇళ్లు మంజూరు చేసిన ఘనత కాంగ్రెస్ ప్రభుత్వానిదే అన్నారు.

రేపటి నుంచి ఇంజినీరింగ్ బి-కేటగిరీ సీట్ల కౌన్సెలింగ్

హైదరాబాద్, జూలై 17, ప్రభాతవార్త: తెలంగాణ ఉన్నత విద్యామండలి 2025-26 విద్యా సంవత్సరానికి రాష్ట్రంలోని ప్రైవేట్ ఇంజనీరింగ్ కళాశాలలకు బి కేటగిరీ సీట్ల అడ్మిషన్లకి షెడ్యూల్‌ను ప్రకటించింది. బి కేటగిరీ సీట్ల భర్తీ కోసం ఈ నెల 19న నుంచి ప్రైవేటు కాలేజీలు షెడ్యూల్‌ను జారీ చేసుకోవచ్చని ప్రకటించింది. ఆగస్టు 10లోపుగా అడ్మిషన్ల ప్రక్రియను పూర్తి చేయాలని ఆదేశించింది. ఇందుకు సంబంధించిన షెడ్యూల్‌ను తెలంగాణ ఉన్నత విద్యా మండలి కార్యదర్శి ప్రొఫెసర్ శ్రీరామ్ వెంకటేష్ షెడ్యూల్‌ను జారీ చేశారు. బి కేటగిరీ మార్గదర్శకాలకు సంబంధించిన పూర్తి వివరాల కోసం ఉన్నత విద్యా మండలి వెబ్‌సైట్‌లో ఉంచబడిందని తెలిపారు. మార్గదర్శకాలకు అనుగుణంగా, జాతీయ, రాష్ట్ర స్థాయి కౌన్సెలింగ్ షెడ్యూల్‌కి అనుగుణంగా బి కెటగిరీ స్లీల షెడ్యూల్‌ను కొనసాగించాలని సూచించారు. జోసా ప్రత్యేక రౌండ్లతో సహా బి కేటగిరీ సీట్లకు అడ్మిషన్ ప్రక్రియ జూలై 19, 2025న ప్రారంభమై ఆగస్టు 10, 2025 నాటికి ముగుస్తుందని ప్రకటించారు.

బీబీనగర్ సబ్‌రిజిస్ట్రార్ కార్యాలయంలో ఎసిబి దాడులు

లెక్కతేలని 61,430 నగదు స్వాధీనం

బీబీనగర్, జూలై 17, ప్రభాతవార్త: యాదాద్రి భువనగిరి జిల్లా బీబీనగర్ మండల కేంద్రంలోని సబ్ రిజిస్ట్రార్ కార్యాలయంలో ఏసీబీ ఆకస్మిక దాడులను గురువారం నిర్వహించారు. ఏసీబీ డిఎస్పి జగదీష్ చంద్ర ఆధ్వర్యంలో మధ్యాహ్నం నుండి ఆకస్మిక తనిఖీలను నిర్వహించారు. డి.ఎస్.పి జగదీష్ చంద్ర ఆసక్తికరమైన విషయాలను వెల్లడించారు. సబ్ రిజిస్ట్రార్ తాటికొండ నరేష్ 93 డాక్యుమెంట్లు రిజిస్టర్ చేసుకున్న డాక్యుమెంట్లను తన వద్ద ఉంచుకొని, డీల్ కుదిరించుకునేందుకు ప్రయత్నించిన డీల్ కుదరనందునే బాధితులు ఏసీబీ నీ ఆశ్రయించారని, వచ్చిన ఫిర్యాదు వాస్తవమేనని నిర్ధారించుకోవడం జరిగిందన్నారు. ఇదే విషయాన్ని ఉన్నత అధికారులకు వివరించడంతో వారి ఆదేశాల మేరకు బీబీనగర్ సబ్ రిజిస్టర్ కార్యాలయంలో దాడులు చేపట్టడం జరిగిందని ఏసీబీ డిఎస్పి వివరించారు. సబ్ రిజిస్టర్ కార్యాలయంలో నిబంధనలకు విరుద్ధంగా 12 మంది డాక్యుమెంట్ రైటర్లు, వారి ఏజెన్సీలకు కార్యాలయం పనుల్లో భాగస్వాములను చేస్తూ డీల్ కొనసాగిస్తున్నారు. సబ్ రిజిస్టర్ కార్యాలయంలో లెక్కకు రాని 61,430 నగదును స్వాధీనం చేసుకోవడం జరిగిందన్నారు.

సదాశివపేట రిజిస్ట్రార్ కార్యాలయంలో..

సదాశివపేట: సదాశివపేటలోని సబ్ రిజిస్ట్ర

ఎస్‌విఎస్ బ్రాండ్ పేరుతో కల్లు ప్యాకెట్లు!

ఎన్‌ఫోర్స్‌మెంట్ దాడుల్లో పట్టుబడిన కల్లు ప్యాకెట్లు

హైదరాబాద్, జూలై 17, ప్రభాతవార్త: నిత్యం ఉదయాన్నే అనేక కంపెనీలకు చెందిన పాల ప్యాకెట్లను చూస్తాం. విజయ, దొండ్ల, హెరిటెజ్ ఇలా అనేక రకాల ప్యాకెట్లు మార్కెట్లోని దుకాణాల్లోను, హోటళ్లలో లభిస్తాయి. కాని ఒక హోటల్‌లో తినుబండరాలతోపాటు ఎస్‌విఎస్ బ్రాండ్ పేరుతో కల్లు ప్యాకెట్లు పట్టుబడడం ఎక్సైజ్ ఎన్‌ఫోర్స్‌మెంట్ సిబ్బందిని ఆశ్చర్యానికి గురి చేసింది. గుండ్ల పోచంపల్లి అయోధ్యనగర్ ప్రాంతంలో అనుమతులు లేకుండా హోటల్‌లో కల్లు అమ్మకాలు జరుగుతున్నాయనే సమాచారంతో సీఐ సుబాష్ చందర్, బాలరాజు, ఎస్సైలు అఖిల్, రవిచంద్ర సిబ్బంది కలిసి హోటల్‌పై దాడి చేసి కల్లు ప్యాకెట్లను స్వాధీనం చేసుకున్నారు. శంకర్‌గౌడ్ అనే వ్యక్తి హోటల్ నడిస్తు ఉంటాడు. తన హోటల్లో తిను బండరాలతోపాటు 270 లీటర్ల కల్లు ప్యాకెట్లు లభ్యమైనట్లు సీఐ సుబాష్ చందర్ తెలిపారు. ఎస్‌విఎస్ కల్లు ప్యాకెట్లు ఎవరి వద్ద నుంచి కొనుగోలు చేసి తీసుక వచ్చాయని ప్రశ్నించిన యజమాని పేరు చెప్పకపోవడంతో నిందితుడు శంకర్ గౌడ్‌తోపాటు కల్లు ప్యాకెట్లను మేడ్చల్ ఎక్సైజ్ స్టేషన్‌లో అప్పగించారు. మల్కాజిగిరిలో పరిధిలో కల్లును అనుమతి లేకుండా అమ్మకాలు జరుపు తుండడంతో 20 లీటర్ల పట్టుకొని కల్లును నేలపాలు చేసి షాద్‌నగర్ ఎక్సైజ్ స్టేషన్‌లో అప్పగించినట్లు ఏఈఎస్ జీవన్ కిరణ్ తెలిపారు. మల్కాజ్‌పేట్ ఎక్సైజ్ స్టేషన్ పరిధిలో సైదాబాద్ ప్రాంతంలో అనుమతి లేకుండా కల్లు అమ్మకాలు జరుపుతున్న ఇద్దరి వ్యక్తులతను ఏస్టీఎఫ్ ఏ టీమ్ లీడర్ అంజి రెడ్డి ఆధ్వర్యంలో దాడులు నిర్వహించి 750 లీటర్ల కల్లును స్వాధీనం చేసకున్నారు. కల్లు శాంపిల్‌ను తీసుకొని, పల్లె బిక్షపతి, బోడిగే శ్రీనివాస్ గౌడ్‌లపై కేసు నమోదు చేసినట్లు తెలిపారు.

పాట్నా ఆస్పత్రిలో కాల్పులు..

ప్రత్యర్థుల దాడిలో ఖైదీ మృతి

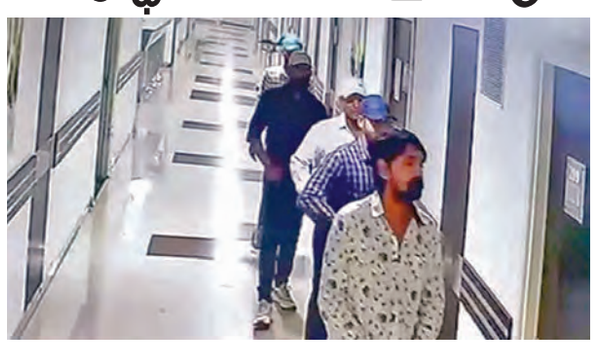

పాట్నా, జూలై 17: బీహార్ రాజధాని పాట్నాలోని పారస్ ఆసుపత్రిలో గురువారం ఉదయం జరిగిన దారుణ సంఘటన ఒకటి రాష్ట్రంలో తీవ కలకలం రేపింది. ఐసీయూలో చికిత్స పొందుతున్న ఓ ఖైదీపై దుండగులు కాల్పులు జరిపి హత్య చేసిన ఘటన సీసీటీవీ కెమెరాల్లో రికార్డైంది. ఈ దాడిలో చందన్ మిశ్రా అనే జీవిత ఖైదు శిక్ష అనుభవిస్తున్న నిందితుడు మరణించాడు. సీసీటీవీ ఫుటేజీ ప్రకారం, నలుగురు వ్యక్తులు ఆయుధాలతో ఆసుపత్రి కారిడార్‌లోకి ప్రవేశించి, చందన్ మిశ్రా ఉన్న ఐసీయూ గదిలోకి వెళ్లి, అతనిపై అనేక రౌండ్లు కాల్పులు జరిపి, అక్కడ్నించి పరారయ్యారు. మృతుడు చందన్ మిశ్రా, బక్సర్ జిల్లాకు చెందిన నేరస్థుడు. 2011లో రాజేంద్ర కేసరి అనే వ్యాపారి హత్య కేసులో దోషిగా తేలి బియూర్ జైలులో శిక్ష అనుభవిస్తున్నాడు. అతను వైద్య కారణాలతో 15 రోజుల పెరోల్‌పై ఆసుపత్రిలో చేరాడు. పాట్నా ఎస్ఎస్‌పీ కార్తికేయ శర్మ వెల్లడించిన వివరాల ప్రకారం, చందన్ మిశ్రాపై బక్సర్‌లో అనేక హత్య కేసులు ఉన్నాయి. ఈ దాడి వెనుక ప్రత్యర్థి గ్యాంగ్ ఉండవచ్చని, ముఖ్యంగా చందన్‌షేరు గ్యాంగ్ మధ్య గత వైరం కారణంగా ఈ హత్య జరిగి ఉండవచ్చని పోలీసులు ప్రాథమికంగా అనుమానిస్తున్నారు. సీసీటీవీ ఫుటేజీని పరిశీలిస్తూ, దుండగులను గుర్తించేందుకు పోలీసులు దర్యాప్తు చేస్తున్నారు. ఈ సంఘటన బీహార్‌లో రాజకీయ దుమారానికి కారణమైంది. కాంగ్రెస్ పార్టీ ఈ సీసీటీవీ వీడియోను సోషల్ మీడియాలో పంచుకుంటూ, నితీశ్ కుమార్ నేతృత్వంలోని కూటమి ప్రభుత్వంపై ధ్వజమెత్తింది. రాష్ట్రంలో గూండా రాజ్ నడుస్తోందని ఆరోపించింది. ఆర్‌జేడీ నాయకుడు తేజస్వీ యాదవ్, బీహార్‌లో ఎవరూ సురక్షితంగా లేరా? 2005 కంటే ముందు ఇలాంటి సంఘటనలు జరిగాయా? అని ప్రశ్నించారు. ఇండిపెండెంట్ ఎంపీ పప్పూ యాదవ్ కూడా ఈ ఘటనను ఖండిస్తూ, రాష్ట్రంలో రాష్ట్రపతిపాలన విధించాలని డిమాండ్ చేశారు. ఈ హత్యతో పాటు, ఇటీవల పాట్నాలో జరిగిన ఇతర హత్యలు రాష్ట్రంలో నేరాల రేటు పెరుగుతున్నాయనే ఆందోళనలను మరింత తీవ్రతరం చేశాయి. పోలీసులు ఈ కేసులో లోతైన దర్యాప్తు చేస్తున్నారు.

ఎస్సీ, ఎస్టీ అట్రాసిటీ కేసులో రేవంత్‌రెడ్డికి హైకోర్టులో ఊరట

ప్రభాతవార్త ప్రధాన ప్రతినిధి,హైదరాబాద్, జూలై 17: ఎస్సీ,ఎస్టీ అట్రాసిటీ కేసులోముఖ్యమంత్రి రేవంత్‌రెడ్డికి హైకోర్టులో ఊరట లభించింది. హైదరాబాద్‌లోని గచ్చిబౌలి పోలీసు స్టేషన్‌లో ఆయనపై నమోదైన కేసును ఉన్నత న్యాయస్థానం కొట్టివేసింది. సొసైటీ స్థలాన్ని ఆక్రమించుకోవడానికి ప్రయత్నించారంటూ రేవంత్‌రెడ్డి, ఆయన సోదరుడు కొండల్‌రెడ్డి, లక్ష్మయ్యపై 2016లో అట్రాసిటీ కేసు నమోదైంది. ఈ కేసును కొట్టివేయాలంటూ 2020లో రేవంత్ రెడ్డి హైకోర్టులో పిటిషన్ దాఖలు చేశారు. ఈ పిటిషన్‌పై గత నెల 20న వాదనలు ముగిశాయి. తీర్పును రిజర్వ్‌చేసిన హైకోర్టు, గురువారం ఉత్తర్వులు వెలువరించింది. ఫిర్యాదుదారు చేసిన ఆరోపణల్లో సరైన సాక్ష్యాధారాలు లేవని పేర్కొంది.

పోలీసులకు లొంగిపోయిన మావోయిస్టు దంపతులు

హైదరాబాద్ (మన్సూరాబాద్), జూలై 17, ప్రభాతవార్త : సీపీఐ మావోయిస్టు, జననాట్య మండలి వ్యవస్థాపక సభ్యులు,సీనియర్ మావోయిస్టు దంపతులు మాల సంజీవ్ అలియాస్ లింగు దాదా మరియు అతని భార్య బొంతం పార్వతి అలియాస్ దీన లు కలిసి రాచకొండ కమిషనర్ సుధీర్ బాబు సమక్షంలో గురువారం జనజీవన స్రవంతిలో కలిశారు. సీపీ సుధీర్‌బాబు ఎల్బీనగర్ క్యాంపు కార్యాలయఎం కార్యాలయం లో విలేకరుల సమావేశంలో వివరాలు వెల్లడించారు. హైదరాబాద్ లోని యాప్రాల్ ప్రాంతానికి చెందిన మాల సంజీవ్ 1980లో గద్దర్ నేతృత్వంలో సీపీఐ పీపుల్స్ వార్ లో జన నాట్య మండలి లో అప్పటి సభ్యులైన డప్పు రమేష్, దయ, విద్యా, దివాకర్ తదితరులతో కలిసి భారత దేశం లో సుమారు 16 రాష్ట్రాలలో పీపీల్స్ వార్ గురించి ప్రచారం చేస్తూ గద్దర్ ముఖ్య అనుచరుడు గా పేరు తెచ్చుకున్నారు. 1982 లో కరీంనగర్ హుజూరాబాద్ ప్రాంతానికి చెందిన పంజాల సరోజ అలియాస్ విద్య ను వివాహం చేసుకున్నారు. కాగా 2002 సంవత్సరంలో ములుగు అటవీ ప్రాంతంలో జరిగిన ఎదురు కాల్పుల్లో సంజీవ్ తప్పించుకోగా విద్య మృతి చెందడం జరిగిందని సీపీ తెలిపారు. ఉమ్మడి మహబూబ్ నగర్ పదర మండలానికి చెందిన బొంతం పార్వతి అలియాస్ దీన సైతం 1992 లో నల్లమల ప్రాంతం లో మూవోయిస్ట్ దళం లో చేరారు .పీపుల్స్ గ్రూప్ లో అప్పర్ ప్లా ట్యూ , దళం ,పానగల్ దళం , జన నాట్య మండలి లో చేరి 1998 లో ఏరియా కమిటీ సభ్యురాలిగా బాధ్యతలు చేపట్టి అందులోనే బాధ్యతలు చేపట్టారు. 2004 లో విశాఖ పట్నం జిల్లా పరిధిలో ఏ ఓ బి ఎస్ జెడ్ సి లో గాలికొండ ఏరియా దళం లో ఎసిఎం గా , 2007 లో దండ కారుణ్య స్పెషల్ జోనల్ కమిటీ లో తర్వాత చైతన్య నాట్య మంచ్ లో చేరి అదే సమయంలో మాల సంజీవ్ మరియు దీన లు వివాహం చేసుకున్నారు. ఇరువురు కలిసి దండ కారుణ్య ప్రాంతం లో గిరిజనులను మూవోయిస్ట్ పార్టీ వైపు ఆకర్షించే విధంగా పాటలు పాడుతూ బాధ్యతలు నిర్వహించారు. కాగా సంజీవ్ 2002 లో ములుగు జిల్లాల్లో అయిలాపూర్ అడవుల్లో జరిగిన ఈఓఎఫ్‌లో , 2005 లో చత్తీస్ ఘడ్ బీజాపూర్ నేషనల్ పార్క్ ఏరియాలో ఈ ఓ ఎఫ్ నుండి తప్పించుకున్నారు. దీన సైతం 2017 లో మాడ్ డివిజన్ లో జరిగిన ఈ ఓ ఫ్ సంఘటన నుండి తప్పించుకున్నారు. అయితే ఇరువురుపై తలా 20 లక్షలు రూపాయిలు రివార్డ్ ఉన్నట్లు సీపీ వెల్లడించారు. లొంగిలోయిన సంజీవ్, పార్వతిలకు పూర్తి సహాయ సహకారాలు అందించే బాధ్యత తనదే అని సీపీ తెలిపారు.

ఇండియాతో వాణిజ్య డీల్ దాదాపు ఓకే

ఒక్క లెటర్ పంపితే పూర్తయినట్లే : ట్రంప్

వాషింగ్టన్, జూలై 17: భారత్‌తో అమెరికా వాణిజ్య ఒప్పందం తుదిదశకు చేరుకుందని అధ్యక్షుడు డొనాల్డ్ ట్రంప్ మరోసారి ప్రకటించారు. ఒక్క లెటర్ పంపితే ఇండియాతో డీల్ కుదిరినట్టే అని స్పష్టం చేశారు. బహ్రెయిన్ క్రౌన్ ప్రిన్స్ సల్మాన్ బిన్ హమద్ బిన్ ఇసా అల్ ఖలీఫాతో ద్వైపాక్షిక సమావేశం సందర్భంగా ట్రంప్ విలేకరులతో మాట్లాడారు. ఈ సందర్భంగా ఆయన భారత్‌తో ట్రేడ్ డీల్ గురించి మాట్లాడారు. ఆగస్టు 1 నుంచి అమెరికా విధించే టారిఫ్‌లు అమల్లోకి రానున్నాయి. ఆ రోజు తమకు ఎంతో కీలకమైనదని, అలాగే తమ దేశానికి చాలా సంపద రానున్నట్లు ట్రంప్ పేర్కొన్నారు. ఇప్పటి వరకు అనేక దేశాలతో వాణిజ్య ఒప్పందాలు చేసుకున్నాం. మేం 100 బిలియన్ డాలర్లకు పైగా సేకరించాం. మంగళవారం కూడా మరో దేశంతో ఒప్పందం కుదిరింది. ఇప్పుడు భారత్‌తో మరో డీల్ ఓకే కానుంది. ఆగస్టు 1న అమెరికా ఖజానాకు పెద్ద మొత్తంలో డబ్బు వచ్చే రోజు అవుతుంది. ఇప్పటివరకు స్టీల్, ఆటోమొబైల్ తప్ప టారిఫ్‌లు పెద్దగా అమల్లోకి రాలేదు. అయితే ఆ రోజుతో భారీ మార్పులు ఉండనున్నాయని ట్రంప్ వెల్లడించారు. భారత్ మార్కెట్‌లలోకి అమెరికాకు పూర్తి ప్రవేశం కల్పించేలా రెండు దేశాల మధ్య చర్చలు జరుపుతున్నాయని ట్రంప్ తెలిపారు. ఇప్పటివరకు మా ఉత్పత్తులకు భారత్ సహా పలు దేశాల్లో ప్రవేశం లేదు. ఇప్పుడు టారిఫ్‌ల కారణంగా ఆయా దేశాలు ప్రవేశం కల్పిస్తున్నాయి.

భారత్‌తో డీల్ చివరి దశలో ఉంది. ఒక లెటర్ పంపితే అది ఉత్తమ డీల్ కానుంది. ఆ లేఖలో 30శాతం, 35శాతం, 25శాతం, 20శాతం టారిఫ్‌లు చెల్లించాలని చెబుతామని ట్రంప్ వెల్లడించారు. 20శాతం టారిఫ్ తప్పదా?ట్రంప్ చెప్పిన మాటలను పరిశీలిస్తే భారత్‌పై

టారిఫ్‌లు 20శాతం నుంచి 35 శాతం మధ్యలో ఉండొచ్చని తెలుస్తోంది. ఇండోనేషియాపై అమెరికా 19శాతం టారిఫ్ ను విధించింది. ఈ క్రమంలో అమెరికాతో ఉన్న ద్వైపాక్షిక బంధం నేపథ్యంలో మన దేశంపై అంతకంటే తక్కువగా టారిఫ్‌లను ట్రంప్ విధిస్తారని భారత్ భావించింది. కానీ అది సాధ్యమయ్యే పరిస్థితి కనిపించడం లేదు. అమెరికా ఉత్పత్తులపై భారతదేశం విధిస్తున్న అధిక టారిఫ్‌లు ఇరుదేశాల మధ్య వాణిజ్య సంబంధాల్లో ప్రధాన సమస్యగా ట్రంప్ గతంలో కూడా పలుమార్లు చెప్పిన విషయం తెలిసిందే. భారత్‌తో మంచి సంబంధాలు ఉన్నప్పటికీ, ప్రపంచంలోనే అత్యధిక టారిఫ్‌లు విధించే దేశాల్లో భారత్ ఒకటి. అయితే, ఇండియా టారిఫ్‌లను తగ్గించేందుకు సన్నద్ధంగా ఉన్నారు అని ఇటీవల బ్రైట్‌బార్ట్ న్యూస్‌కు ఇచ్చిన ఇంటర్వ్యూలో ట్రంప్ పేర్కొన్నారు. భారత్, అమెరికా మధ్య జరుగుతున్న ద్వైపాక్షిక వాణిజ్య చర్చలు (బీటీఏ) ప్రధాని నరేంద్ర మోదీ, డొనాల్డ్ ట్రంప్ నిర్ణయాల మేరకు జరుగుతున్నాయని అధికారులు తెలిపారు. ద్వైపాక్షిక వాణిజ్య ఒప్పందంపై ఐదో రౌండ్ చర్చలు జరపడానికి మా బృందం తిరిగి అమెరికాకు వెళ్లింది. కాబట్టి ఆ ఒప్పందం ఇరు దేశాల నాయకుల నిర్ణయాల ప్రకారం జరుగుతుందఅని అధికారులు చెప్పారు.

ధిక్కరణ కేసులో ఐఎఎస్‌లపై హైకోర్టు ఆగ్రహం

హైదరాబాద్, జూలై 17, ప్రభాతవార్త : చేపల సీడ్ విషయంలో రాష్ట్ర హైకోర్టు ఉన్నతాధికారులను మందలించింది. చేపల మేతకు సంబంధించిన నగదు చెల్లింపులు చేయాలని గతంలో తాము ఇచ్చిన ఉత్తర్వులను అమలు చేయని ప్రభుత్వ అధికా రులపై హైకోర్టు ఆగ్రహం వ్యక్తం చేసింది. కోర్టు స్వయంగా హాజరై వివరణ ఇవ్వాలని పశు సంవర్ధకశాఖ స్పెషల్ చీఫ్ సెక్రటరీ సవ్యసాచి ఘోష్, ఆర్థిక శాఖ ముఖ్యకార్యదర్శి సందీప్ కుమార్ సుల్తానియా, మత్స్య శాఖ కమిషనర్ ప్రియాంక, డిప్యూటీడైరెక్టర్ టీ శ్రీనివాస్, నాగర్ కర్నూల్, వనపర్తి కలెక్టర్లకు ఫారం1 నోటీసులు జారీచేసింది. కాగా 2023-24 ఏడాదికి తాము అందజేసిన చేపల సీడ్‌కు నగదు చెల్లింపుల్లో తీవ్ర జాప్యం చేస్తున్నారంటూ వనపర్తి జిల్లా పెబ్బేరు మండలం శాకాపురానికి చెందిన పుట్టా ఫిష్ సీడ్ ఫాం యజమాని బాలరాజు, ఇతర ఫాం యజమానులు గతంలో హైకోర్టులో పిటిషన్లు దాఖలు చేశారు. దీనిపై మూడు వారాల్లో నిర్ణయం తీసుకుని, పిటిషనర్లకు తెలియజేయాలని అధికారులను కోర్టు ఆదేశించింది. ఈ ఆదేశాలను అమలు చేయడంలేదని పిటిషనర్లు కోర్టు ధిక్కరణ పిటిషన్‌లు దాఖలు చేశారు. వీటిపై జస్టిస్ ఎన్వీ శ్రవణ్‌కుమార్ ధర్మాసనం విచారణ చేపట్టింది. చెల్లింపుల కోసం పలుమార్లు విజ్ఞప్తి చేసినా అధికారులు పట్టించుకోవడం లేదని పిటిషనర్ల తరఫున న్యాయవాది డీఎల్ పాండు తెలిపారు. ప్రతివాదులైన అధికారులు నేరుగా తమ ఎదుట హాజరై వివరణ ఇవ్వాలని కోర్టు నోటీసులు జారీచేసింది. తదుపరి విచారణ ఈనెల 30కి వాయిదా పడింది.

బనకచర్ల ప్రాజెక్టును ప్రోత్సహించింది కెసిఆర్

ప్రజలను తప్పదోవ పట్టిస్తున్న హరీశ్‌రావు

పిసిసి చీఫ్ మహేష్‌కుమార్‌గౌడ్

హైదరాబాద్, జూలై 17, ప్రభాతవార్త: గోదావరిలో మూడు వేల టి ఎంసి ల నీటి వరద ఉంది,ఆంధ్ర ప్రాజెక్టులు కట్టుకున్నా మనకు సమస్య లేదు,రాయల సీమ ను రతనాల సీమ చేస్తాను, బెసీన్లు లేవు, భేషజాలు లేవు అని కేసీఆర్ అంటేనే కదా ఈ రోజు వాళ్ళు బనకచర్ల, రాయలసీమ ఎత్తిపోతల పథకాలు కడుతున్నదని టిపిసిసి చీఫ్ ఎమ్మెల్సీ మహేష్ కుమార్ గౌడ్ విమర్శించారు. గాంధీభవన్‌లో విలేఖరులతో మాట్లాడుతూ హరీష్ రావు వాదనలలో పస లేదని ఢిల్లీలో నీటి పారుదల అంశాలలో తెలంగాణ, ఆంధ్రప్రదేశ్ సిఎం లు, నీటి పారుదల శాఖ మంత్రులు, అధికారుల సమావేశంలో ఏ అంశాలపై ఏమీ మాట్లాడారో స్వయంగా కేంద్ర మంత్రి సి.ఆర్ పాటిల్ చెప్పిన కూడా హరీష్ రావు పిచ్చి వాగుడు వాగుతూ తెలంగాణ ప్రజలను తప్పుదోవ పట్టిస్తున్నాడని దుయ్యబట్టారు. మీటింగ్‌లో ఏయే అంశాలు, ఏమి మాట్లాడారో స్పష్టంగా ముఖ్యమంత్రి రేవంత్ రెడ్డి ప్రెస్ మీట్ పెట్టి చెప్పినా కూడా హరీష్ రావు మెదడుకు ఎక్కనట్టు ఉందని ఆగ్రహం వ్యక్తం చేశారు.హరీష్ రావు ఆరు అడుగులు పెరిగాడే తప్ప ఆర అంగుళం మెదడు పెంచుకోలేదు, అడ్డగోలు వాదన అర్థం లేని తర్కంతో పిచ్చి ప్రేలాపనలు చేస్తున్నాడని విమర్శించారు. సిఎం మాట్లాడగానే ఏదో ఒకటి మాట్లాడి తన ఉనికిని చాటు కోవాలన్న తపన తప్ప రాష్ట్ర ప్రయోజనాలు పరిరక్షణ చేయాలనే తలంపు ఆయనలో ఏమాత్రంలేదని అన్నారు. సిఎం రేవంత్ రెడ్డి ముఖ్యమంత్రి హోదా లో మాజీ సిఎం, బిఆర్ ఎస్ పార్టీ అధ్యక్షులు కెసిఆర్ కు సవాల్ విసిరారని గుర్తుచేసుకున్నారు. అసెంబ్లీ వచ్చి చర్చల్లో పాల్గొనండి లేదా మేమే ఫామ్ హౌస్ కు వచ్చి అక్కడ మాక్ అసెంబ్లీ పెడుతాము మీరు పాల్గొనండి అని సవాల్ చేస్తే అక్కడ నుంచి నోరు లేవలేదని మీరు మళ్ళీ సిగ్గులేకుండా సవాళ్ల గురించి మాట్లాడుట్టున్నారు. తెలంగాణ కు అడ్డగోలుగా ద్రోహం చేసినా మీరే మళ్ళీ సిగ్గులేకుండా కాంగ్రెస్ మీద, ముఖ్యమంత్రి రేవంత్ రెడ్డి, నీటి పారుదల శాఖ మంత్రి ఉత్తమ్ కుమార్ రెడ్డి మీద ఆరోపణలు చేస్తున్నారు.మీకు దమ్ముంటే అసెంబ్లీ లో పెట్టె చర్చలకు నువ్వు, మీ మామ కేసీఆర్ లు వచ్చి మీ వాదన చెప్పండని ఆయన సవాల్ విసిరారు.అప్పుడు ఎవరు ఏంటో తెలుస్తాది,ప్రెస్ మీట్ పెట్టి కోడిగుడ్డు మీద ఈకలు పీకుదామని చూస్తే జనం నమ్మరని హరీష్‌రావుకు హితవు చెప్పారు.

'సుగుణ ఎమ్మెస్సార్ ఆత్మకుశాంతి చేకూరాలి' :పిసిసి చీఫ్

మాజీ ఆంధ్రప్రదేశ్ ప్రదేశ్ కాంగ్రెస్ అధ్యక్షులు ఎం. సత్యనారాయణ రావ్ సతీమణి సుగుణ మృతి బాధకరమని ఆమె ఆత్మకు శాంతి చేకూరాలని టిపిసిసి అధ్యక్షులు మహేష్ కుమార్ గౌడ్ సంతాపం వ్యక్తంచేశారు. ఎమ్మెస్సార్ సతీమణి సుగుణ మృతి పట్ల తీవ్ర దిగ్భ్రాంతి వ్యక్తం చేశారు. సుగుణ ఎమ్మెసార్ కుటుంబసభ్యులు బంధువులు మనోధైర్యం కోల్పోవద్దని ఆమె లేని లేటు పూడ్చలేనిదని ఆవేదన వ్యక్తంచేశారు.

అమర్‌నాథ్‌యాత్ర తాత్కాలిక రద్దు

భారీ వర్షాలు, వరదలకు మహిళ మృతి

రుద్రప్రయాగ్, జూలై 17: భారీ వర్షాలతో అమర్‌నాథ్‌యాత్రకు సవాళ్లు ఎదురవుతున్నాయి. పెద్ద ఎత్తున వరదలు రావడం, భారీ వర్షాలతో కొండచరియలు విరిగిపడుతున్నాయి. అందువల్లనే యాత్రను రద్దుచేస్తున్నట్లు ఉత్తరాఖండ్ సర్కారు ప్రకటించింది. అమర్‌నాథ్ యాత్రలో తీవ్ర విషాదం చోటుచేసుకుంది. వర్ష బీభత్సానికి ఓ నిండు ప్రాణం బలైంది. కొండచరియలు విరిగిన ఘటనలో ఓ భక్తురాలు ప్రాణాలు పోగొట్టుకుంది. భారీ వర్షాల కారణంగా గందర్ బాల్ జిల్లా, బల్తల్ ఏరియాలోని అమర్‌నాథ్ యాత్రకు వెళ్లే దార్ల పరిస్థితి దారుణంగా తయారయ్యింది. కొండ చరియలు విరిగి బురదమట్టితో కలిసి కిందకు జారిపోతున్నాయి. ఈ నేపథ్యంలోనే బుధ వారం బల్తల్ దారిలో కొండపైకి వెళుతున్న కొంతమంది భక్తులు బురదలో కొట్టుకు పోయా రు. ఓ మహిళ చనిపోయింది. మరికొంత మంది గాయపడ్డారు. నేషనల్ డిజాస్టర్ రెస్పాన్స్ ఫోర్స్ (ఎన్డీఆర్ఎఫ్), పోలీసులు, ఎస్‌డీఆర్ఎఫ్ దళాలు రంగంలోకి దిగాయి. కొండపై చిక్కుకుపోయిన వారిని అక్కడి నుంచి సురక్షితమైన ప్రదేశానికి తరలించాయి. ఇక, భారీ వర్షం కారణంగా అమర్‌నాథ్ యాత్ర సైతం రద్దయింది. యాత్ర పున:ప్రారంభంపై ఎలాంటి క్లారిటీ లేదు. వర్షం

కారణంగా యాత్ర సాగే రెండు దారులు బాగా పాడయ్యాయి. దీంతో ది బోర్డర్ రోడ్స్ ఆర్గనైజేషన్ రంగంలోకి దిగింది. యాత్ర సాగే రెండు దార్లను బాగుచేస్తోంది. జనం చూస్తుండగానే విషాదం.

వైభవంగా ఇందిరా మహిళా శక్తి సంబురాలు

రూ.344 కోట్ల వడ్డీలేని రుణాలు మంజూరు

5,474 మందికి లోన్ బీమా చెక్కులు

హైదరాబాద్, జూలై 17, ప్రభాతవార్త : ఇందిరా మహిళా శక్తి సంబురాలు రాష్ట్ర వ్యాప్తంగా ఉత్సవాన్ని తలపిస్తున్నాయి. ప్రతి నియోజకవర్గ కేంద్రంలో వినూత్న కార్యక్రమాలతో మహిళా స్వయం సహాయక బృందాలు సంబురాలను ఘనంగా నిర్వహిస్తున్నారు. దీంతో ఇందిరా మహిళా శక్తి సంబురాలు బతుకమ్మ వేడులకు తలపిస్తున్నాయి.ప్రతి నియోజకవర్గంలో వేల సంఖ్యలో మహిళా సభ్యులు పాల్గొంటు తమకు దక్కిన గౌరవాన్ని చాటుతున్నారు. ఆర్థిక విజయాలు సాధించిన మహిళ సంఘాలు మంత్రుల నుంచి సన్మానాలు అందుకున్నాయి.ఈ సంబురాల్లో మంత్రులు, ఎమ్మెల్యేలు, ఇతర ప్రజాప్రతినిధులు పాల్గొంటు వడ్డీ చెక్కులను పంపిణి చేస్తున్నారు. మహిళా శక్తిని అభినందిస్తూ, మాజీ ప్రధాని ఇందిరాగాంధీ స్ఫూర్తితో ప్రజా ప్రభుత్వం అమలు చేస్తున్న నూతన కార్యక్రమాలను వివరిస్తున్నారు. కోటి మంది మహిళలను కోటిశ్వరులుగా తీర్చిదిద్దే దిశగా చర్యలు తీసుకుంటున్నామని స్పష్టం చేస్తున్నారు. మహిళా సంఘాలచే నిర్వహించబడే ఆర్టీసీ నూతన అద్దెబస్సులను, వివిధ వ్యాపారాల ప్రారంభోత్సవాలు చేస్తూ మహిళా సంఘాలను ప్రొత్సహిస్తున్నారు.

ఈ సంబురాల్లో భాగంగా మహిళల విజయగాథలు, ప్రభుత్వ ప్రొత్సాహంతో సాగిస్తున్న వ్యాపారాలు, పొందుతున్న ఆదాయం, తమ వ్యాపార అనుభవాలను వేదికలపై వివరించారు. వేల కోట్ల రూపాయల రుణ సదుపాయం కల్పించడంతో పాటు అన్ని వ్యాపారాల్లో తమకు అవకాశం కల్పిస్తున్న ప్రజా ప్రభుత్వానికి కృతజ్ఞతలు తెలిపారు.ఈ నెల 7 నుంచి రాష్ట్ర వ్యాప్తంగా జోరుగా సాగిన ఇందిరా మహిళా శక్తి సంబరాలు శుక్రవారంతో ముగియ నున్నాయి. పది రోజుల పాటు నియెజకవర్గాల్లో మహిళా సందోహమే కనిపించింది. ఇందిరా మహిళా శక్తి ఉత్సవాలు మహిళా సాధికారతకు వేదికగా నిలిచాయి. ఇందిరా మహిళా శక్తి సంబురాల్లో భాగంగా ఈ దఫా మహిళా సంఘాలకు రూ. 344 కోట్ల ను ప్రభుత్వం చెల్లించింది.ఇందులో గ్రామీణ మహిళ సంఘాలకు రూ. 300 కోట్లు , పట్టణ మహిళా సంఘాలకు రూ. 44 కోట్ల చెల్లింపులు చేసింది.

ప్రజా ప్రభుత్వం అధికారంలోకి రాగానే ఆడబిడ్డలను ఆర్థికంగా బలోపేతం చేసేందుకు, వారి చే సొంత వ్యాపారాలను ప్రారంబింప చేసేందుకు ఇందిరా మహిళా శక్తి పథకాన్ని ప్రారంభించింది. ఈ పథకంలో బాగంగా ప్రతి ఏటా కనీసం రూ.25 వేల కోట్లకు తగ్గకుండా బ్యాంక్ లింకేజ్ ద్వారా మహిళా సంఘాలకు ప్రభుత్వమే రూణాలను సమకూర్చుతోంది. మహిళలు తీసుకున్న లోన్లకు సకాలంలో వడ్డీలు చేల్లిస్తోంది. దీంతో పాటు ప్రమాద బీమా, లోన్ బీమా వంటి స్కీంలను అమలు చేస్తుంది. దీంతో ప్రమాద వశాత్తు మహిళా సభ్యురాలు మరణిస్తే ఆ కుటుంబానికి రూ.10 లక్షల ప్రమాద బీమా మొత్తాన్ని ప్రభుత్వమే చెల్లిస్తుంది. ఎవరన్న మహిళలు నష్టాలతో బ్యాంకు లోన్లు చెల్లించలేని పరిస్థిలో ఉంటే, ఇతర మహిళలకు భారం కాకుండా ప్రభుత్వమే రూ.2 లక్షల వరకు లోన్ బీమా చెల్లిస్తుంది. ఇప్పటివరకు 410 మంది సభ్యులకు ప్రమాద బీమా కింద ఒక్కొక్కరికి రూ. 10 లక్షల రూపాయలు చెల్లించగా, లోన్ బీమా కింద 5474 మంది సభ్యులకు రూ. 2 లక్షల వరకు చెల్లింపులు చేసింది. ప్రమాద బీమా, లోన్ బీమా తోపాటు ప్రజా ప్రభుత్వం సకాలంలో వడ్డీలు చెల్లిస్తుండటంతో ఉత్సాహంగా మహిళా సంఘాల్లో కొత్త సభ్యులు ఉత్సాహంగా చేరుతున్నారు. ప్రజా ప్రభుత్వం ఏర్పాటు తర్వాత 1.67 లక్షల మంది మహిళలు మహిళా సంఘాల్లో కొత్తగా సభ్యులుగా చేరారు. దీంతో పాటు మహిళా సంఘాల్లో చేరే సభ్యుల అర్హత వయసును సడలించారు.

గతంలో 18 నుంచి 60 సంవత్సరాల వయసులో గల మహిళలకే అవకాశాలుండగా...ఇప్పుడు 15 65 ఏండ్ల మహిళలకు మహిళా సంఘాల్లో చేరే అవకాశం కల్పించారు. దీంతో పాటు దివ్యాంగ మహిళలకు ప్రత్యేక సంఘాలను ఏర్పాటు చేసే ప్రక్రియ ఊపందుకుంది. దీంతో తెలంగాణ రాష్ట్రంలో మహిళా సంఘాలకు ప్రాధాన్యత విశేషంగా పెరుగుతోంది. దీంతో మహిళా స్వయం సహాయక సంఘాల్లో ప్రస్తుతం ఉన్న 64 లక్షల సభ్యత్వాన్ని కోటి వరకు చేర్చే కార్యచరణను అమలు చేస్తున్నారు.ఇందిరా మహిళా శక్తి సంబురాలను విజయవంతం చేసిన సహచర మంత్రులు, ఎమ్మెల్యేలకు ధన్యవాదాలు తెలిపారు.

23 నుంచి బిఆర్క్ అడ్మిషన్ల కౌన్సెలింగ్

31 వరకు దరఖాస్తుకు అవకాశం..

హైదరాబాద్, జూలై 17, ప్రభాతవార్త: రాష్ట్రంలోని ఆర్కిటెక్చర్ కోర్సుల్లో ప్రవేశాల కోసం నిర్వహించే బి ఆర్క్ అడ్మిషన్ల కౌన్సెలింగ్ ఈ నెల 23 నుంచి ప్రారంభం కానుంది. ఇందుకు సంబంధించిన నోటిఫికేషన్‌ను ఈ నెల 21న జారీ చేయనున్నారు. బి ఆర్క్ అడ్మిషన్లకి సంబంధించిన అడ్మిషన్ల కమిటీ సమావేశం గురువారం ఉన్నత విద్యా మండలి కార్యాలయంలో ఉన్నత విద్యా మండలి ఛైర్మన్ ప్రొఫెసర్ వి బాలకిష్టారెడ్డి అధ్యక్షతన జరిగింది. సమావేశంలో ఉన్నత విద్యా మండలి వైస్ ఛైర్మన్లు ప్రొఫెసర్ పురుషోత్తం, ఎస్‌కె మహమూద్, కార్యదర్శి ప్రొఫెసర్ శ్రీరామ్ వెంకటేశ్‌తో పాటు కంప్యూటర్ ఆన్‌లైన్ అడ్మిషన్స్ ఇన్‌ఛార్జ్ ప్రొఫెసర్ ఐ పాండు రంగారెడ్డి, బి ఆర్క్ -2025-26 విద్యా సంవత్సరం అడ్మిషన్స్ కన్వీనర్ ప్రొఫెసర్ ఎస్ కుమార్ పాల్గొన్నారు. ఈ నెల 21న బి ఆర్క్ అడ్మిషన్లకి సంబంధించిన నోటిఫికేషన్‌ను జారీ చేయనున్నారు. ఈ నెల

ఉమెన్స్ ప్రో గోల్ఫ్‌లో ఆధిక్యంలో అమన్‌దీప్

న్యూఢిల్లీ: ఉమెన్స్ ప్రో గోల్ఫ్ టూర్‌లో తనకు వరుస విజయాలను అందించిన ఫామ్‌లోకి నెమ్మదిగా తిరిగి వస్తున్న అమన్‌దీప్ డ్రాల్ మొదటి రౌండ్‌ల రెండు షాట్‌ల ఆధిక్యాన్ని సాధించింది. క్లోవర్ గ్రీన్స్‌లో జరిగిన హీరో డబ్ల్యూపిజిటి తొమ్మిదవ లెగ్‌లో 16వ మరియు 17వ హోల్స్‌లో అమన్‌దీప్ రెండు చివరి బోగీలను పడగొట్టింది. అయినప్పటికీ ఆమె అనుభవజ్ఞులైన నేహా త్రిపాఠి, సెహెర్ అత్వాల్ కంటే మంచి ఆధిక్యాన్ని కలిగి ఉంది. వారు ఒక్కొక్కరు 71కి 1-అండర్ కార్డ్ చేశారు. మరో ఐదుగురు క్రీడాకారులు విధాత్రి ఉర్స్, అనఘా వెంకటేష్, జాస్మిన్ శేఖర్, స్నేహా సింగ్ మరియు జహాన్వీ వాలియా తలా 72 స్కోరుతో టైడ్ -4వ స్థానంలో నిలిచారు. ఈ సీజన్‌లో ఎనిమిది ప్రారంభాల్లో ఒక విజయం సాధించిన అమన్‌దీప్ 2వదానిలో ఒక బర్డీతో ఏడు రంధ్రాల తర్వాత సమానంగా రాగా, ఆ తర్వాత ఆరోదానిలో బోగీ ద్వారా నిష్క్రమించింది. అయితే ఆ తర్వాత ఆమె ఎనిమిదో నుండి 12వ వరకు నాలుగు బర్డీలతో గొప్ప పరుగును సాధించి వాటిలో ఎనితేదీన ఒక బర్డీని జోడించింది. ఆ సమయంలో ఆమె 5-అండర్‌లో ఉంది. రెండు బోగీలు ఆమె 3-అండర్‌కు జారవిడిచినా ఆధిక్యాన్ని కొనసాగించింది. తొమ్మిది నుండి 12వ రౌండ్ వరకు నేహా నాలుగు బర్డీలతో పాటు, ఒక బర్డీ నాలుగు బోగీలను బాగా ఆడింది. సెహెర్ అత్వాల్ మూడు బోగీలకు వ్యతిరేకంగా నాలుగు బర్డీలు చేసింది. ఆ మూడు బోగీలు 9వ మరియు 12వ హోల్స్ మధ్య వచ్చాయి. నాలుగుసార్లు రన్నరప్‌గా నిలిచిన అమెచ్యూర్ సాన్వి సోము మూడు ఈగల్స్‌లో ఒకటితో సహా 73 రౌండ్లతో టాప్ అమెచ్యూర్‌గా నిలిచింది. ఆమెకు ఒక ఈగిల్, ఒక బర్డీ, రెండు బోగీలు, డబుల్ బోగీ ఉన్నాయి. మరో ఇద్దరు క్రీడాకారిణులు, కరిష్మా గోవింద్, అమెచ్యూర్ ఆయుషి దత్తా కూడా అదే రంధ్రంలో ఈగల్స్ నమోదు చేశారు.

కృతి చౌహాన్ మరియు లావణ్య జాడోన్ 73 పరుగులు సాధించడంతో సాన్వి తొమ్మిదో స్థానంలో నిలిచింది. రిధిమా దిలావరి, గౌరీ కర్వాడే, దుర్గా నిట్టూర్ మరియు అన్విత్ దహ్లియా సహా నలుగురు క్రీడాకారిణులు 74 పరుగులు సాధించి 12వ స్థానంలో నిలిచారు.

జపాన్ ఓపెన్‌లో చిరాగ్, లక్ష్య జోడీ ఔట్

న్యూఢిల్లీ: జపాన్ ఓపెన్-2025లో సాత్విక్, లక్ష్య జోడీ రెండో రౌండ్‌లోనే నిష్క్రమించింది. గురువారం టోక్యోలో జరిగిన జపాన్ ఓపెన్‌లో అగ్రశ్రేణి భారత షట్లర్లు రెండో రౌండ్‌లో ఎదురుదెబ్బలు ఎదుర్కొన్నారు,లక్ష్యసేన్, సాత్విక్ సాయిరాజ్ రాంకిరెడ్డి-చిరాగ్ శెట్టి జంట మ్యాచ్‌ల్లో ఓడిపోయింది. పురు షుల డబుల్స్ ద్వయం సాత్విక్ మరియు చిరాగ్ ఐదవ సీడ్ చైనా ద్వయం చేతిలో ఓటమిపాలయ్యారు. లక్ష్య సేన్ స్వదేశీ ఫేవరెట్ కోడై నరోకా చేతిలో వరుస గేమ్‌లలో (19-21, 11-21) ఓడిపోయారు. మాజీ ప్రపంచ నంబర్ 1 భారత ద్వయం సాత్విక్ చిరాగ్ 44 నిమిషాల్లో చైనా ద్వయం లియాంగ్ కెంగ్ వీ మరియు వాంగ్ చాంగ్ ద్వయంపై వరుస గేమ్‌లలో (22-24, 14-21) పరాజయం చెందారు.

బ్యాడ్మింటన్ ఆసియా ఛాంపియన్‌షిప్:
19 మంది సభ్యుల భారత్ జట్టు ఖరారు

న్యూఢిల్లీ: ఇండోనేషియాలోని సోలోలో ఈ నెల 18 నఉండి ప్రారంభం కానున్న 2025 బ్యాడ్మింటన్ ఆసియా జూనియర్ ఛాంపియన్‌షిప్ టోర్నమెంట్‌కు యువ క్రీడాకారిణి తన్వి శర్మ 19 మంది సభ్యుల భారత బృందానికి నాయకత్వం వహించనుంది. ఈ మేరకు భారత్ జట్టును భారత్ బాడ్మింటన్ అసోసియేషన్ ఖరారు చేసింది. గత నెలలో జరిగిన యుఎస్ ఓపెన్ సూపర్ 300 ఫైనల్‌కు అద్భుతమైన పరుగుతో ఖ్యాతిని సంపాదించిన తన్వి శర్మ, 2025 బ్యాడ్మింటన్ ఆసియా జూనియర్ ఛాంపియన్‌షిప్‌లో భారతదేశానికి అతిపెద్ద పతక ఆశాకిరణ మవుతుంది. 16 ఏళ్ల శర్మ బిడబ్ల్యూఎఫ్ ప్రపంచ జూనియర్ ర్యాంకింగ్స్‌లో ప్రపంచ నంబర్ 1 స్థానంలో ఉంది. ఈ టోర్నమెంట్ ఖండాంతర ఛాంపియన్‌షిప్‌లు రెండు విభాగాలలో జరుగుతాయి. టీమ్ ఈవెంట్ ఈనెల 18నుండి 22 వరకు, వ్యక్తిగత

పోటీ ఈ నెల 23 నుండి 27 వరకు జరగనుంది. కాగా 1997లో తొలిసారి జరిగిన బ్యాడ్మింటన్ ఆసియా జూనియర్ ఛాంపియన్‌షిప్ నుండి ఇప్పటివరకు మొత్తం తొమ్మిది పతకాలను గెలుచుకుంది. 2012లో పివి సింధు, 2018లో లక్ష్య సేన్ చరిత్రలో ఆసియా జూనియర్ ఛాంపియన్లుగా నిలిచిన ఏకైక ఇద్దరు షట్లర్లుగా ఉన్నారు. భారత్ తరపున పతకాలు సాధించిన ఇతర మహిళల జట్టు 2002లో కాంస్య పతకాన్ని మాత్రమే కాకుండా ఖండాంతర టోర్నమెంట్‌లో దేశానికి తొలి పతకాన్ని కూడా అందించింది, మిక్స్‌డ్ డబుల్స్ జోడీ ప్రణవ్ చోప్రా-ప్రజక్తా సావంత్ (2009లో కాంస్య), సమీర్ వర్మ (2011లో రజతం), సింధు (2011లో కాంస్య), భారత మిశ్రమ జట్టు (2011లో కాంస్య), సమీర్ వర్మ (2012లో కాంస్య), మరియు లక్ష్య సేన్ (2016లో కాంస్య). సేన్ మరియు సింధు ఒక్కొక్కరు స్వర్ణం మరియు కాంస్య పతకాలతో బ్యాడ్మింటన్ ఆసియా జూనియర్ ఛాంపియన్‌షిప్‌లలో భారతదేశం యొక్క అత్యంత విజయవంతమైన క్రీడాకారిణులుగా కొనసాగుతున్నారు.

భారత్ వరల్డ్ ఛాంపియన్‌షిప్ అర్హత
ఉజ్బెకిస్థాన్‌పై 3-2 తేడాతో గెలుపు

న్యూఢిల్లీ: భారత బాలుర అండర్ 17 వాలీబాల్ జట్టు ప్రపంచ ఛాంపియన్‌షిప్ అర్హత సాధించింది. థాయ్‌లాండ్‌లోని రాట్చబురిలో జరిగిన ఆసియా వాలీబాల్ ఛాంపియన్‌షిప్‌లో సెమీఫైనల్‌కు చేరుకోవడం ద్వారా భారత బాలుర వాలీబాల్ జట్టు తొలిసారిగా ప్రపంచ అండర్ 17, ఛాంపియన్‌షిప్‌కు తన స్థానాన్ని బుక్ చేసుకుంది. వర్గీకరణ రౌండ్ ఓపెనర్‌లో రజత పతక విజేత ఉజ్బెకిస్తాన్‌పై 3-2 తేడాతో (25-21, 25-16, 19-25, 1825, 15 -13) ఉత్కంఠభరితమైన విజయంతో ఆ జట్టు టోర్నమెంట్‌లో తన అజేయ పరంపరను కొనసాగించింది. మొదటి రెండు సెట్లను గెలిచిన తర్వాత, భారత జట్టు నెమ్మదించడంతో ఉజ్బెకిస్తాన్ జట్టు అ అవకాశాన్ని సద్వినియోగం చేసుకునే ప్రయత్న చేసింది. వారు అద్భుతమైన రీతిలో తిరిగి పోరాడి స్కోరును సమం చేసి వత్తిడి తెచ్చింది. అయితే, భారత జట్టు తిరిగి నిర్ణయాత్మక సెట్‌ను గెలుచుకోవడం ద్వారా నిర్ణయాత్మక విజయాన్ని సాధించి ఉజ్బెకిస్తాన్‌ను సెమీఫైనల్‌కు దూరం చేసింది. దీంతో భారత్ ఇప్పుడు తన గ్రూప్‌లో 6 పాయింట్లతో రెండవ స్థానంలో ఉంది, జపాన్ తర్వాత. గ్రూప్ విజేతను నిర్ణయించడానికి సెమీఫైనల్ మ్యాచ్ కోసం రెండు జట్లు తలపడతాయి.

అంతకుముందు, భారత జట్టు థాయిలాండ్, చైనా మరియు ఆస్ట్రేలియాపై వరుసగా మూడు వరుస సెట్ల విజయాలను నమోదు చేసి పూల్ తిలో అగ్రస్థానంలో నిలిచింది మరియు టోర్నమెంట్‌లో టాప్8లో తన స్థానాన్ని నిర్ధారించడానికి సహాయపడింది.

టీమిండియా హెడ్ కోచ్‌కు టెండర్
గంభీర్ వైఫల్యాల టెస్ట్ రిపోర్ట్.. ప్రశ్నార్థకంగా టీమిండియా ప్రదర్శన

న్యూఢిల్లీ: శుభ్మన్ గిల్ నేతృత్వంలోని యువ జట్టు చారిత్రాత్మక మైదానం లార్డ్‌లో ఆతిథ్య ఇంగ్లాండ్ను సమర్థవంతంగా ఎదుర్కొంది. కానీ ఓటమిపాలైంది. ఈ ఓటమి తర్వాత, భారత క్రికెట్ జట్టు ప్రధాన కోచ్ గౌతమ్ గంభీర్ నాయకత్వంలోని టెస్ట్ క్రికెట్ జట్టు ప్రదర్శన ఇప్పుడు ప్రశ్నార్థకంగా మారింది. ఇంగ్లాండ్‌తో జరిగిన సిరీస్‌లో మూడో టెస్ట్‌లో ఓటమితో, ఇంగ్లాండ్ 2-1 ఆధిక్యంలోకి దూసుకెళ్లింది. సిరీస్‌ను కోల్పోయే ప్రమాదం భారత జట్టుపై పొంచి ఉంది. గౌతమ్ గంభీర్ నాయకత్వంలో పరిమిత ఓవర్ల ఫార్మాట్లో భారత్ కొన్ని కీలక విజయాలు సాధించినప్పటికీ, టెస్ట్ ఫార్మాట్లో నిరంతర వైఫల్యాలు అతని కోచింగ్ పదవీకాలంపై ప్రశ్నార్థకంగా మారాయి. ఇంగ్లాండ్‌తో ఈ సిరీస్‌ను భారత్ ఓడిపోతే, బిసిసిఐ గంభీర్ భవిష్యత్తును పునరాలోచించే అవకాశం ఉందనే చర్చ క్రికెట్ వర్గాల్లో వ్యక్తమవుతున్నాయి. ఇప్పటివరకు, గంభీర్ సారథ్యంలో భారత్ మొత్తం 13 టెస్టులు ఆడింది. వాటిలో ఎనిమిది ఓడిపోయింది, నాలుగు మాత్రమే గెలిచింది, ఒక మ్యాచ్ డ్రాగా ముగిసింది. గంభీర్ హెడ్ కోచ్ గా పగ్గాలు చేపట్టాకా టీమిండియా స్వదేశంలో న్యూజిలాండ్‌తో 0-3 తేడాతో ఓడిపోయింది. ఇది 12 సంవత్సరాల తర్వాత తొలి స్వదేశీ టెస్ట్ సిరీస్ ఓటమి. దీని తర్వాత, ఆస్ట్రేలియాతో జరిగిన బోర్డర్ గవాస్కర్ ట్రోఫీలో కూడా భారత్ 1-3 తేడాతో ఓడిపోయింది. ఇంగ్లాండ్‌తో జరిగిన ప్రస్తుత సిరీస్‌లో టీమిండియా లీడ్స్‌లో జరిగిన మొదటి టెస్టును కోల్పోయింది, తరువాత ఎడ్జ్‌బాస్టన్‌లో తిరిగి పుంజుకుని సిరీస్‌ను 1-1తో సమం చేసింది. కానీ మళ్ళీ మూడవ మ్యాచ్‌లో ఓటమిని ఎదుర్కోవలసి వచ్చింది. ఇప్పుడు ఇంకా రెండు మ్యాచ్‌లు మిగిలి ఉన్నాయి. టీమిండియా ఈ ఇంగ్లండ్ టెస్టు సిరీస్‌ను కాపాడుకోవడానికి అగ్ని పరీక్షగా మారింది. భారత్ ఇప్పుడు మాంచెస్టర్లోని ఓల్డ్ ట్రాఫోర్డ్లో నాల్గవ టెస్ట్ మ్యాచ్ ఆడనుంది. ఈ మ్యాచ్ జూలై 23న ప్రారంభమవుతుంది. దీని తర్వాత, సిరీస్‌లోని చివరి, ఐదవ మ్యాచ్ లండన్‌లోని ది ఓవల్ మైదానంలో జరుగుతుంది. భారత్ సిరీస్ గెలవాలంటే, ఈ రెండు మ్యాచ్‌లను గెలవాల్సి ఉంటుంది. ఇక సిరీస్‌ను డ్రా చేసుకోవాలంటే, భారత్ ఒక మ్యాచ్‌ను డ్రా చేసుకోవడంతో పాటు మరొక మ్యాచ్‌ను గెలవాల్సి ఉంటుంది. వీటి ఆధారంగా టీమిండియా హెడ్ కోచ్ పదవి ఆధారపడి ఉంటుందని క్రికెట్ బోర్డు వర్గాలు చెబుతున్నాయి.

డాలర్ X రూపాయి 86.07

15 పైసలు క్షీణించిన భారత్ కరెన్సీ

ముంబై, జూలై 17: డాలరుతో రూపాయి మారకం విలువలు ఏకంగా 15 పైసలు క్షీణించాయి. గురువారం నాటి కరెన్సీ ట్రేడింగ్‌లో చివరి నిమిషంలో డాలరుకు రూపాయి 86.07 రూపాయలుగా చెలామణి అయింది. విదేశీ నిధులు ఎక్కువగా విత్‌డ్రాచేయడం, ప్రపంచస్థాయిలో ముడిచమురు ధరలు ఒక్కసారిగా అనిశ్చితి నెలకొనడంతో రూపాయి మరింతగా క్షీణిం చింది. దేశీయ ఈక్విటీ మార్కెట్లలో అమ్మకాల జోరు కూడా కొంత రూపాయి క్షీణతకు తోడయింది. వీటితో పాటుగా ప్రస్తుతం కొనసాగుతూ వస్తున్న భారత్ అమెరికా వాణిజ్య ఒప్పందాపై చర్చలు కూడా రూపాయి మారకంపై ఒత్తిడిని పెంచాయని ఫోరెక్స్ ట్రేడర్లు చెపుతున్నారు. ఇంటర్‌బానయంక్ ఫారిన్ ఎక్స్ఛేంజీ వివరాల ప్రకారం చూస్తే డాలరుతో రూపాయి 85.93 వద్ద మారకం జరిగింది. ఒకదశలో అమెరికా డాలర్ 85.80 నుంచి 86.09 మధ్యలో కూడా ట్రేడ్ అయినట్లు తేలింది. చివరిగా 15 పైసలు క్షీణించి ముందురోజు ట్రేడింగ్‌తో పోలిస్తే 86.07వద్ద నిలిచింది. బుధవారం 85.92గా చెలామణి అయింది. ఆసియా కరెన్సీలు కూడా భారీగా క్షీణించాయి.అయితే ఇవేమీ రూపాయికి అంతగా మద్దతు ఇవ్వలేకపోయా యి. 86 స్థాయికి మించి కట్టడిని చేయలేకపోయాయి. ఆర్‌బిఐ త్వరలో విఆర్‌ఆర్‌ఆర్ వేలంపైనా ఈ డాలర్ రూపాయి మారకం విలువుల ప్రభావం ఉంటుందని ఫిన్‌రెక్స్ ట్రెజరీ అడ్వయిజర్స్ ఎల్ఎల్‌పీ ఎగ్జిక్యూటివ్ డైరెక్టర్ అనిల్ కుమార్ భన్సాలి పేర్కొన్నారు. ఇక శుక్రవారం అంటే వారాంతంలో డాలరుతో రూపాయి మారకం విలువలు 85.75నుంచి 86.25 మధ్యలో ఉండవచ్చని ఆయన అన్నారు. అమెరికాతో వాణిజ్య ఒప్పందం కోసం ఇప్పటికే భారత ప్రతినిధి బృందం అమెరికాలో మకాంవేసింది.

నాలుగురోజుల చర్చల పరంగా చూస్తే కొంతమేర ఈవారాంతానికే ముగిసి ఒప్పందం ఖరారు కావచ్చని అంచనా. అమెరికా అధ్యక్షుడు డొనాల్డ్ ట్రంప్ మాట్లాడుతూ, భారత్‌తో వాణిజ్య ఒప్పందం ఇటీవల తాము ఇండోనేసియాతో చేసుకున్న ఒప్పందం తరహాలోనే ఉంటుందని వెల్లడించారు. గ్లోబల్ ఆయిల్ బెంచ్‌మార్క్ బ్రెంట్‌ముడిచమురు 0.06శాతం క్షీణించి బ్యారెల్‌కు 68.48 డాలర్లుగా కొనసాగింది. డాలరు బలపడటంతో విదేశీ సంస్థాగత ఇన్వెస్టర్లు తమ ఈక్విటీ వాటాలు సుమారు 1858.15 కోట్ల విలువైనవాటిని విక్రయించినట్లు తేలింది.

అమెరికాలో చైనా ఒఎల్ఇడి ఐఫోన్ల బ్యాన్

చైనా, జూలై 17: చైనాకు చెందిన బో (బిఒఇ) డిస్‌ప్లే వాడుతున్న ఐఫోన్లపై అమెరికా నిషేధం విధించనున్నట్లు జోరుగా ప్రచారం జరిగింది. ఇటీవల అమెరికా ఇంటర్నేషనల్ ట్రేడ్ కమిషన్ ప్రాథమిక రూలింగ్‌తో ఈ ప్రచారానికి మరింత బలం పుంజుకొంది. దీంతో చివరికి ఐఫోన్ తయారీదారు ఆపిల్ స్వయంగా ఈ అంశంపై క్లారిటీ ఇవ్వాల్సి వచ్చింది. చైనాకు చెందిన డిస్‌ప్లే తయారీ సంస్థ బో (బిఒఇ) 2021 నుంచి ఐఫోన్‌కు ఓఎల్ఈడీ ప్యానెల్స్‌ను సరఫరా చేస్తోంది. ఈ సంస్థ డిస్‌ప్లే తయారీలో తమ వాణిజ్య రహస్యాలను వినియోగిస్తోందని దక్షి ణ కొరియా దిగ్గజం శామ్‌సంగ్ ఆరోపించింది. ఈ విషయాన్ని అమెరికా ఇంటర్నేషనల్ ట్రేడ్ కమిషన్ (ఐటీసీ) ముందు ఉంచింది. ఈసందర్భంగా ఐటీసీ, శామ్‌సంగ్ వాదనకు మద్దతు ఇచ్చిం ది. ఆరోపణలు ఎదుర్కొంటున్న టెక్నాలజీని వాడకుండా బో సంస్థపై ఆదేశాలు జారీ చేసింది. శామ్‌సంగ్ రహస్య టెక్నాలజీని అక్రమంగా వినియోగించి తయారుచేసిన ఓఎల్ఈడీ స్క్రీన్‌లను బో, దాని అనుబంధ సంస్థలు వాణిజ్య నిబంధన లకు విరుద్ధంగా అమెరికాలో విక్రయించాలని చూశాయని పేర్కొంది.

ఈ నేపథ్యంలో ఈ ప్యానెల్స్‌ను అమెరికాకు షిప్పింగ్ చేయకుండా నిషేధం విధించింది. దీంతోపాటు.. ఇప్పటికే ఉండిపోయిన స్టాక్‌ను కూడా విక్రయించ కూడదని తేల్చి చెప్పింది. ఆపిల్‌కు ఎల్‌జీ, శామ్‌సంగ్‌తో పాటు బో కూడా ప్యానెల్స్‌ను సరఫరా చేస్తోంది. వీటిని ఐఫోన్ 15, 16లో వాడుతున్నారు. 17లో కూడా వినియోగించే అవకాశం ఉంది. దీంతో వీటిని వాడిన ఫోన్లపై నిషేధం ఉంటుందనే ప్రచారం జరిగింది. దీనిపై ఆపిల్ స్పందించింది. ఈ కేసులో ఆపిల్ భాగం కాదు. మా ఉత్పత్తులపై ఈ తీర్పు ప్రభావం ఏమీ ఉండదు.. అని 9టూ5మ్యాక్‌కు యాపిల్ కంపెనీ వెల్లడించింది.

పతంజలి ఫుడ్స్ ఒక్కో షేరుకు 2 షేర్లు బంపర్ బోనస్

ముంబై, జూలై 17: పతంజలి గ్రూపునకు చెందిన పతంజలి ఫుడ్స్ బోనస్ షేర్లను ప్రకటించింది. 2:1 నిష్పత్తిలో బోనస్ షేర్లు జారీ చేయనుంది. అంటే ఒక పతంజలి ఫుడ్ షేరు ఉన్న వారికి రెండు షేర్లు ఉచితంగా లభిస్తాయన్న మాట. ఈ మేరకు జూలై 17న జరిగిన బోర్డు సమావేశంలో నిర్ణయం తీసుకున్నట్లు ఎక్స్ఛేంజీ ఫైలింగ్‌లో తెలిపింది. బోనస్ షేర్లను ప్రకటిం చడం ఇదే తొలిసారి. రికార్డు తేదీని వెల్లడిం చాల్సి ఉంది.

బోనస్ షేర్లలో భాగంగా రూ.2 ముఖ విలువ కలిగిన 72,50,12,628 షేర్లను జారీ చేయనున్నట్లు కంపెనీ తెలిపింది. రికార్డు తేదీ నాటికి ఎవరి దగ్గరైతే ఫుల్లీ పెయిడ్‌అప్ ఈక్విటీ షేర్లు ఉంటాయో వారికి ఈ బోనస్ షేర్లు లభిస్తాయి. రెండు నెలల్లోపు అంటే సెప్టెంబర్ 16లోపు బోనస్ షేర్ల జారీ ప్రక్రియను పూర్తి చేస్తారు. బోనస్ షేర్ల ప్రకటన నేపథ్యంలో కంపెనీ షేర్లు 1,861.40 వద్ద స్వల్ప లాభాల్లో ట్రేడవుతున్నాయి.

Printed and Published by GireeshSanghi, CMD and Managing Editor on behalf of AGA Publications Ltd., at D.No. 396, Lower Tankbund, Hyderabad - 500 080 Phone : 2764 4999. Fax: 040-27642512, RNI No. 62142/95, Editor : *DamerlaSai Baba, *responsible for selection of news under the PRB Act. Regd.: No.HSD/337/21-22 Air Surcharge: Delhi : 40 Ps. Reproduction in whole or in part without written permission of the publisher is prohibited.