వారాంతపు వ్యాసాలు
ఇతర రాష్ట్రాలు, ప్రపంచ దేశాల ముఖ్యమైన పరిణామాలు
సామాజిక, ఆర్థిక, రాజకీయ పుస్తక సమీక్షలు
ప్రతి ఆదివారం 'వార్త' మెయిన్‌లో ఒక పూర్తి పేజీ

తెలుగు జాతీయ దినపత్రిక
వార్త
నెల్లూరు
epaper.vaartha.com WWW.VAARTHA.COM
: fb.com/vaartha Digital
Published from , Nellore, Tirupathi Vijayawada, Hyderabad, Visakhapatnam, Rajahmundry, Guntur, Nizamabad, Ongole, Warangal, , Kadapa, Kurnool, Anantapur, Karimnagar, Mahabubnagar, Khammam Nalgonda, Tadepalligudem, Srikakulam
31-7-2025 గురువారం సంపుటి: 31 సంచిక: 180 పేజీలు: 10+4 వెల: 6.50

పహల్గాం దాడిలో టిఆర్ఎఫ్‌దే కీలక పాత్ర 5లో

చీఫ్ జస్టిస్ ఆఫీసంటే పోస్టాఫీసు కాదు..

కక్ష్యలోకి 'నిసార్'

జిఎస్ఎల్వి-ఎఫ్16 ప్రయోగం సక్సెస్

ఇస్రో చరిత్రలో మరో మైలురాయి

ఈ ఉపగ్రహంతో ప్రకృతి వైపరీత్యాలపై అధ్యయనం

ఇస్రో శాస్త్రవేత్తల సంబరాలు

ఇస్రో చైర్మన్ వి.నారాయణన్

సూళ్లూరుపేట, జూలై 30 ప్రభాత వార్త: భారత అంతరిక్ష పరిశోధన కేంద్రం శ్రీహరికోట నుంచి బుధవారం ప్రయోగించిన జిఎస్ఎల్వి-ఎఫ్16 రాకెట్ ప్రయోగం సూపర్ సక్సెస్ అయింది. జిఎస్ఎల్వి-ఎఫ్16 రాకెట్ ద్వారా ఇస్రో, నాసా సంయుక్త ఆధ్వర్యంలో తయారు చేసిన నిసార్ ఉపగ్రహాన్ని నిర్ణీత కక్ష్యలోకి శాస్త్ర >>2

పెట్టుబడులతో రండి

సింగపూర్‌లోని వివిధ దిగ్గజ సంస్థలను కోరిన సిఎం చంద్రబాబు

ఎపిలోని ప్రాజెక్టుల్లో భాగస్వాములు కావాలని ఆహ్వానం

పలు సంస్థలు, బ్యాంక్‌ల ప్రతినిధులతో సిఎం సమావేశం

పెట్టుబడులకు ముందుకు వచ్చిన బర్కిలే, మరికొన్ని సంస్థలు

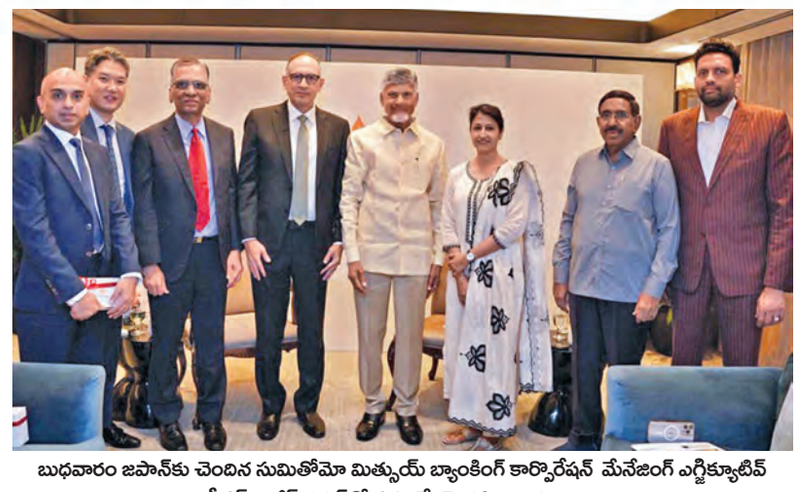
బుధవారం జపాన్‌కు చెందిన సుమితోమో మిత్సుయ్ బ్యాంకింగ్ కార్పొరేషన్ మేనేజింగ్ ఎగ్జిక్యూటివ్ ఆఫీసర్ రాజీవ్ కన్నన్‌తో సమావేశమైన సిఎం చంద్రబాబు

విజయవాడ జూలై 30,ప్రభాతవార్త ప్రతినిధి: రాష్ట్రంలో అపార వనరులున్నాయని.. వ్యాపార అభివృద్ధికి పెద్దఎత్తున అవకాశాలు ఉన్నాయని, పెట్టుబడులతో వచ్చి రాష్ట్ర ప్రగతిలో భాగస్వాములు కావాలని సిఎం చంద్రబాబు సింగపూర్‌లోని వివిధ దిగ్గజ సంస్థల ప్రతినిధులను కోరారు. సింగపూర్ పర్యటన బుధవారం చివరిరోజున పలు కంపెనీలకు చెందిన ప్రముఖులతో సిఎం చంద్రబాబు వరుస భేటీలు నిర్వహించారు. రాష్ట్రంలో ఏయే ప్రాంతాలను ఏ విధంగా అభివృద్ధి చేయాలనే దిశగా ప్రభుత్వం రూపొందించుకున్న ప్రణాళికలను ఆయా సంస్థల ప్రతినిధులకు ముఖ్యమంత్రి వివరించారు. వివిధ రంగాల్లో భారీ ఎత్తున పెట్టుబడులు పెట్టి.. కీలక కంపెనీలుగా ఉన్న కెపిటాల్యాండ్ ఇన్వెస్ట్‌మెంట్ (ఇండియా), మందాయ్ వైల్డ్ లైఫ్ గ్రూప్, సుమితోమో మిత్సుయ్ బ్యాంకింగ్ కార్పొరేషన్, టెమసెక్ హోల్డింగ్స్ వంటి సంస్థల ప్రతినిధులతో సిఎం చంద్రబాబు వేర్వేరుగా భేటీ అయ్యారు.

రియలెస్టేట్ ప్రాజెక్టులు, ఇండస్ట్రియల్ పార్కులు, డేటా సెంటర్లు, గ్రీన్ బిల్డింగ్స్, డిజటల్ టౌన్ షిప్స్ వంటి అంశాలపై కెపిటాల్యాండ్ ఇన్వెస్ట్‌మెంట్ (ఇండియా) ప్రతినిధులు సంజీవ్ దాస్ గుప్తా, గౌరీశంకర్ నాగభూషణంలతో సిఎం చర్చించారు. అమరావతి, విశాఖ, తిరుపతి వంటి నగరాల్లో ఐటీ పార్కులు, ప్లగ్ అండ్ ప్లే సదుపాయాలతో కూడిన వర్క్ స్టేషన్ల ఏర్పాటుకు అవకాశం ఉందని సిఎం చంద్రబాబు వారికి వివరించారు. రాష్ట్రంలో పోర్టులు, ఎయిర్ పోర్టుల ద్వారా అభివృద్ధికి ఎలాంటి ప్రణాళికలు రూపొందించుకున్నామనే అంశాన్ని సిఎం చర్చించారు. హైదరాబాద్-బెంగళూరు, అమరావతి-చెన్నైల మధ్య ఎయిర్ పోర్టు ఎకనమిక్ కారిడార్ గురించి సిఎం ఆ సంస్థ ప్రతినిధులకు చెప్పారు. హైదరాబాద్ నగరంలో ఉన్న మొత్తం ఐటీ పార్కుల్లో 30-35 శాతం తాము పెట్టుబడులు పెట్టామని ఆ సంస్థ ప్రతినిధులు చంద్రబాబు దృష్టికితెచ్చారు. రియల్ ఎస్టేట్‌సహా పారి >>2

భారత్‌పై 25% సుంకాలు

ఆగస్టు 1 నుంచి అమలులోకి: ట్రంప్

వాషింగ్టన్,జూలై 30: అమెరికా అధ్యక్షుడు డొనాల్డ్‌ట్రంప్ అన్నంతపనీ చేసారు. మిత్రదేశం అయినప్పటికీ భారత్, చైనాలు రష్యానుంచి చమురు దిగుమతిచేసుకుంటున్నాయని, అందుకే భారత్‌పై 25 సుంకాలు అదనంగా పెనాల్టీకూడా విధిస్తున్నామని తన ట్రూత్ సోషల్‌మీడియాలో ప్రకటించారు. పెంచిన సుంకాలు ఆగస్టు 1నుంచి అమలులోకి వస్తాయని ఆయన ప్రకటించారు. భారత్‌సహా పలు దేశాలపై ప్రతీకార సుంకాలుప్రకటించిన ట్రంప్ ఆగస్టు ఒకటోతేదీని డెడ్‌లైన్‌గా ప్రకటించారు. ఏప్రిల్‌లోనే ప్రకటించినా చర్చలకోసం వీటిఅమలుకు గడువు ఇచ్చారు. ఇక భారత్‌పై సుంకాల విషయంలో స్కాట్‌లాండ్ >>2

ఆసియా మార్కెట్‌కు గమ్యస్థానం ఎపి

మైక్రోసాఫ్ట్ ఎక్స్‌పీరియన్స్ జోన్ ఏర్పాటు చేయండి

ఐటి, ఎలక్ట్రానిక్స్, సెమి కండక్టర్స్ రంగాల్లో పెట్టుబడులు పెట్టండి

పరిశ్రమలకు మరిన్ని వెసులుబాట్లు: సింగపూర్‌లో మంత్రి లోకేష్

బుధవారం మైక్రోసాఫ్ట్ ఎక్స్పీరియన్స్ సెంటర్ సందర్శించిన మంత్రి లోకేష్

విజయవాడ, జూలై30, ప్రభాతవార్తప్రతినిధి: ఆంధ్రప్రదేశ్ రాష్ట్రంలో చిప్ డిజైనింగ్ సెంటర్ ఏర్పాటు చేయాలని విద్య, ఐటీ శాఖల మంత్రి నారా లోకేష్ కోరారు.గత నాలుగు రోజులుగా ఏపీలో పెట్టుబడులే లక్ష్యంగా వివిధ సింగపూర్ సంస్థలతో చర్చలు,సంప్రదింపుల్లో మంత్రి నారా లోకేష్ విస్తృతంగా పాల్గొంటున్నారు. సిఎం చంద్రబాబు ఒక పక్క,పురపాలకశాఖా మంత్రి పి,నారాయణ మరో పక్క ఆయా సంస్థలతో చర్చలు జరిపి,మంచి ఫలితాలు సాధించారు.,ఈ క్రమంలో గూగుల్ క్లౌడ్ డైరెక్టర్ డ్రూ బ్రైన్స్‌తో మంత్రి లోకేష్ బుధవారం సింగపూర్‌లో భేటీ అయ్యారు.

ఈ సదర్భంగా మంత్రి లోకేష్ మాట్లాడారు. విశాఖపట్నంలో డేటా సిటీని ఏర్పాటు చేసేందుకు గూగుల్ సంస్థ గత ఏడాది డిసెంబర్ 11వ తేదీన ఏపీ ప్రభుత్వంతో గూగుల్ ఎంఓయూ చేసుకుందని గుర్తుచేశారు. ఎపిలోని యువతను ఆర్టిఫిషియల్ ఇంటిలిజెన్స్ (ఏఐ) వినియోగాన్ని ప్రోత్సహించడానికి, నైపుణ్యాభివృద్ధి కార్యక్రమాలు నిర్వహించడానికి గూగుల్‌తో మరో ఎంఓయూ చేసుకుందని మంత్రి నారా లోకేష్.తెలిపారు.

గూగుల్ తన సర్వర్ల కోసం సొంత చిప్‌లను రూపొందిస్తున్నందున వైజాగ్‌లోని ప్రతిపాదిత డేటా సెంటర్ క్యాంపస్‌లో చిప్ డిజైనింగ్ కేంద్రాన్ని ఏర్పాటు చేసే అంశాన్ని పరిశీలించాలని కోరారు. బలమైన ఎయిర్ కనెక్టివిటీ, పోర్టు కనెక్టివిటీ ఉండటంతో సంబంధిత కార్యకలాపాలకు ఎపి అనుకూలంగా ఉంటుందని మంత్రి లోకేష్ వెల్లడించారు. ఈ విషయంపై గూగుల్ క్లౌడ్ డైరెక్టర్ డ్రూ బ్రైన్స్ స్పందిస్తూ... ఇప్పటికే ఎంఓయూలు చేసుకున్న ప్రాజెక్టులతో పాటు ఏపీ ప్రతిపాదనలపై సంస్థ ఉన్నతస్థాయి బృందంతో చర్చించి సాను >>2

శ్రీసిటీ వద్ద రూ. 400 కోట్లతో లాజిస్టిక్ పార్కు

క్యాపిటాలాండ్ సిఇఒతో మంత్రి లోకేష్ భేటీ

సచివాలయం,జూలై 30,ప్రభాతవార్త : క్యాపిటాల్యాండ్ ఇనె ్వస్టిమెంట్స్(సిఎల్ఐ) సిఇఒ సంజీవ్ దాస్ గుప్తాతో రాష్ట్ర విద్య,ఐటి,ఎలక్ట్రానిక్స్ శాఖల మంత్రి నారాలోకేష్ భేటీ అయ్యారు.ఈ సందర్భంగా మంత్రి లోకేష్ మాట్లాడుతూ సిఎల్ఐ స్థిరమైన పెట్టుబడులకు ప్రాధాన్యత నిస్తున్నందున విశాఖలోని డేటా సెంటర్‌లను వారి క్యాప్టివ్ పవర్ ప్లాంట్ల ద్వారా పునరుత్పాదక శక్తితో పూర్తిగా శక్తివంతం చేయవచ్చని చెప్పారు.సాంప్రదాయ సాఫ్ట్‌వేర్ కంపెనీలు వైజాగ్ వంటి టైర్ 2 నగరాలకు తరలివస్తున్న నేపథ్యంలో వైజాగ్, విజయవాడలో ఐటి/సాఫ్ట్‌వేర్ పార్కులు,మిశ్రమ అభివృద్ధి నమూనాల ఏర్పాటును పరిశీలించాలని సూచించారు.

క్యాపిటాల్యాండ్ సిఇఒ సంజీవ్ దాస్ గుప్తా స్పందిస్తూ ధీషన్ గ్లోబల్ స్పేసెస్‌తో కలసి పనిచేస్తున్న క్యాపిటాలాండ్ శ్రీసిటిసమీపంలో రూ.400 కోట్ల పెట్టుబడితో ఇండస్ట్రియల్ అండ్ లాజిస్టిక్స్ పార్క్‌ను సా ్థపించాలని భావిస్తున్నట్లు చెప్పారు.దీని ద్వారా దాదాపు 5వేల మందికి ప్రత్యేక్షంగా, పరో క్షంగా ఉపాధి లభిస్తుందని

అమరావతిలో క్వాంటం వ్యాలీ సెంటర్ ప్రతిపాదిత ఆకృతి

అమరావతిలో క్వాంటం వ్యాలీ సెంటర్ ఏర్పాటుకు శ్రీకారం

టెండర్లు పిలిచిన ప్రభుత్వం

రాజంపేట, జూలై 30, ప్రభాతవార్త: సాంకేతిక రంగంలో ప్రపంచం రాష్ట్రంవైపు చూసేలా అమరావతిలో క్వాంటంవ్యాలీ సెంటర్ ఏర్పాటుకు ప్రభుత్వం శ్రీకారంచుట్టింది. జనవరి 1న క్వాంటం వ్యాలీ సెంటర్‌ను ప్రారంభిస్తామని ముఖ్యమంత్రి చంద్రబాబు నాయుడు అంతర్జాతీయ వేదికగా ఇప్పటికే ప్రకటించిన విషయంతెలిసిందే. అందుకు అనుగుణంగా అమరావతిలో క్వాంటం వ్యాలీ ఏర్పాటుకు సంబంధించి ఆసక్తి వ్యక్తీకరణ టెండర్లను బుధవారం ప్రభుత్వం జారీ చేసింది. అమరావతిలో ఫిజికల్ ఇన్‌స్టాలేషన్ సమగ్ర మౌలిక సదుపాయాలు కల్పించడం, పవర్ సప్లైకి సంబంధించిన వివరణలు క్వాంటం ప్రాసెసింగ్ యూనిట్లు ఏర్పాటుచేసేందుకు ప్రతిపాదనలు సిద్ధం చేయాల్సి ఉంది. అందుకు ఎంత స్థలం అవసరమో ఆసక్తి వ్యక్తీకరణలో ప్రతిపాదనలు పంపాలని సూచించారు.

స్ట్రక్చరల్ లోడ్ కండీషన్, థర్మో డైనమిక్ మ్యాగ్నెటిక్ షీల్డ్ అవసరాలు, ఆర్గానిక్ సిస్టం తదితర ఎక్విప్‌మెంట్ ఏర్పాటుకు ప్రతిపాదనలు పంపాలని టెండర్లలో పేర్కొన్నారు. దీనికి సంబం ధించి భారత కరెన్సీలో ఎంత చెల్లించాలో రెంటల్ డేట్ చదరపు అడుగుకు నెలకు ఎంతో పేర్కొనాలని సూచించారు. బుధవారంనుంచి ప్రారంభం అయ్యే ఆసక్తి వ్యక్తీకరణ ప్రక్రియ ఆగస్టు 12 నాటినిక ముగుస్తుందని ప్రభుత్వం పేర్కొంది.

డయాఫ్రం వాల్ పనులు డిసెంబర్‌కు పూర్తి

పోలవరం ఎడమ కాలువ పనుల పురోగతిపై మంత్రి నిమ్మల సమీక్ష

విజయవాడ,జూలై30,ప్రభాతవార్తప్రతినిధి: పోలవరం ప్రాజెక్ట్ డయాఫ్రమ్ వాల్ పనులు వచ్చే డిసెంబర్ నాటికి పూర్తి చేస్తామని మంత్రి డాక్టర్ నిమ్మల రామానాయుడు తెలిపారు. పోలవరం ఎడమ ప్రధాన కాలువ పనుల పురోగతి పై మంత్రి నిమ్మల రామానాయుడు వీడియో కాన్ఫరెన్స్ నిర్వహించారు. ఈ సమీక్షలో ఇరిగేషన్ స్పెషల్ సెక్రటరీ జి. సాయి ప్రసాద్, అడ్వైజర్ వెంకటేశ్వర రావు, ఇఎన్సీ నరసింహమూర్తి, ఆయా ప్రాజెక్టుల ఎస్ఇలు, ఇఇలు, ఏజెన్సీల ప్రతినిధులు మరియు ఇతర ఉన్నత అధికారులు పాల్గొన్నారు. పోలవరం ప్రాజెక్టు నిర్మాణ పనులతో పాటు పోలవరం ఎడమ ప్రధాన కాలువ పనులు వేగంగా జరుగుతున్నట్లు సంబంధిత అధికారులు తెలిపారు. డయాఫ్రమ్ వాల్ 25,238 చదరపు మీటర్లు పూర్తి చేసి 40 శాతం పురోగతి సాధించిందన్నారు. డయాఫ్రమ్ వాల్ 373 ప్యానల్స్ గాను, ఇప్పటికే క్రిటికల్ గా ఉన్న 130 ప్యానల్స్ పూర్తి చేసామన్నారు. వరద కాలంలో కూడా డయాఫ్రమ్ వాల్ పనులు ఆగకుండా, డివాటరింగ్ చేసుకుంటూ 2025 డిసెంబర్‌కు పూర్తి చేస్తామన్నారు. గ్యాప్1 ఎర్త్ కమ్ రాక్ ఫిల్ >>2

మిథున్‌రెడ్డి బెయిలుపై విచారణ రేపటికి వాయిదా

విజయవాడ,జూలై30,ప్రభాతవార్తప్రతినిధి:మద్యం కుంభకోణం కేసులో వైకాపా ఎంపీ మిథున్‌రెడ్డి బెయిలు పిటీషన్‌పై విచారణ ఆగస్టు ఒకటో తేదీకి వాయిదా పడింది. మంగళవారం విజయవాడలోని ఎసిబి కోర్టులో ఈ పిటీషన్ విచారణకు వచ్చింది. సిట్ అధికారులు కౌంటర్ దాఖలు చేసేందుకు న్యాయాధికారి విచారణను వాయిదా వేశారు.రాజమహేంద్రవరం కేంద్ర కారాగారంలో మిథున్‌రెడ్డికి కల్పించిన వసతులపై జైలు అధికారులు దాఖలు చేసిన రివ్యూ పిటీషన్ మంగళవారం ఏసిబీ కోర్టులో విచారణకు వచ్చింది.

న్యాయాధికారి గత విచారణలో నిందితుడి తరపు న్యాయవాదు లను అభ్యంతరాలు అడిగారు. దీనిపై తమకు సమయం కావాలని కోరడంతో తదుపరి విచాంణను ఆగస్టు 1కి వాయిదా వేశారు ఇక ఏపీ బెవరేజెస్ కార్పొరేషన్ ఎండీ,ఓఎస్డీ సత్యప్రసాద్‌లు దాఖలు చేసుకున్న ముందస్థు బెయిలు పిటీషన్‌లపై విజయవాడ ఎసిబి కోర్టు విచారణ జరిపింది. కౌంటర్ దాఖలు చేయాలని సిట్‌కి ఎసిబి ఆదేశించింది.

విచారణను ఈ నెల 31కి వాయివా వేసింది. నిందితులు బాలాజీకుమార్ యాదవ్, నవీన్‌కృష్ణ, ధనుంజయరెడ్డి,కృష్ణమోహనరెడ్డి,బాలాజీ గోవిందప్పల బెయిలు పిటీషన్‌లపై మంగళవారం విచారణకు వచ్చింది,ఈ కేసు వచ్చే నెల 1వ తేదీకి వాయిదా పడింది.స్విమ్స్‌లో చికిత్సకు అనుమతి నివ్వాలని మద్యం కేసులో నిందితుడు చెవిరెడ్డి భాస్కరరెడ్డి దాఖలు చేసిన పిటీషన్‌పై తదుపరి విచారణను న్యాయస్థానం ఆగస్టు ఒకటవ తేదీకి వాయిదా వేసింది.

12 బాక్సుల్లోని రూ. 11 కోట్లు సీజ్

మద్యం కుంభకోణం కేసు

బుధవారం శంషాబాద్‌లో అట్టపెట్టెల్లో దొరికిన రూ.11కోట్లు సీజ్ చేస్తున్న సిట్

విజయవాడ,జూలై30,ప్రభాతవార్తప్రతినిధి: వైఎస్ జగన్ ప్రభుత్వ హయాంలో చోటు చేసుకున్న భారీ మద్యం కుంభకోణానికి సంబంధించి తెలంగాణ రాష్ట్రం శంషాబాద్‌లో మెరుపు దాడులు నిర్వహించిన ఎపి సిట్ అధికారులు పెద్ద మొత్తంలో నగదు పట్టుకుని సీజ్ చేశారు. కేసులో ఏ40 నిందితుడిగా ఉన్న వరుణ్ పురుషోత్తం ఇచ్చిన సమాచారం మేరకు 12 అట్ట బాక్సుల్లో నిల్వ ఉంచిన 11కోట్ల రూపాయలను సీజ్ చేశారు. రంగారెడ్డి జిల్లా, శంషాబాద్ మండలం, కాచారం గ్రామంలోని సులోచన ఫార్మ్స్ గెస్ట్ హౌస్‌లో ఈ సోదాలు జరిగాయి. వర్ధమాన్ కళాశాల ఎదురుగా ఉన్న కాచారం గ్రామంలోని ఈ గెస్ట్ హౌస్ తీగల బాలారెడ్డి పేరు మీద ఉంది. రాజకేసిరెడ్డి, చాణక్య ఆదేశాల మేరకు, జూన్ 2024లో వినయ్ అనే వ్యక్తి సహాయంతో వరుణ్ పురషోత్తం రూ.11 కోట్ల నగదు ఉన్న 12 పెట్టెలను ఆఫీస్ ఫైళ్ల పేరుతో ఇక్కడికి తెచ్చి ఉంచినట్లు సిట్ అధికారుల బృందం గుర్తించింది. పట్టుబడిన నగదుపై ఈడీ, ఐటీ దృష్టి సారించే అవకాశం ఉంది.

మద్యం కుంభకోణంలో దాదాపు రూ.3,500 కోట్లకు పైగా అక్రమాలు జరిగినట్టు సిట్ ప్రాథమికంగా గుర్తించింది. వైఎస్సార్సీపీ ప్రభుత్వంలో ముఖ్య నేతల పాత్రపై కూడా సిట్‌కు కీలక సమాచారం లభ్యమైనట్టు తెలుస్తోంది. పూర్తి ఆధారాలతో త్వరలో కొందరు పెద్దతలకాయల పాత్ర కూడా బయటపడే అవకాశముందని సమాచారం. వైఎస్సార్సీపీ హయాంలో మద్యం మాటున పోగేసిన నోట్ల కట్టల డంప్‌లు వెలుగులోకి వస్తున్నాయి. ముడుపుల సొత్తును దాచేందుకే అప్పట్లో మద్యం సిండికేట్లు దాదాపు ఏడు డెన్‌లు సృష్టించుకున్నారు! అందులో హైదరాబాద్ కేంద్రంగానే ఎక్కువ డెన్‌లుఉన్నాయి. మద్యం డిస్టిలరీలు, సరఫరాదారుల నుంచి రాజ్‌కెసిరెడ్డి బృందం సేకరించిన నోట్ల కట్టలను అట్టపెట్టెల్లోపేర్చి వాటిని ఆయా డెన్‌లలో దాచేవారు. బంజారా హిల్స్‌లోని నిర్మితీస్ ల్యాండ్ మార్క్ అపార్ట్‌మెంట్, జూబ్లీబిల్స్‌లోని >>2

ఆగస్టు 8కి హైకోర్టు, అసెంబ్లీ డిజైన్లు ఖరారు

విజయవాడ,జూలై30,ప్రభాతవార్తప్రతినిధి: అమరావతిలో శాశ్వత హైకోర్టు, అసెంబ్లీ కాన్సెప్ట్ డిజైన్లు, సచివాలయ టవర్ల నమూనాలు ఆగస్టు 8 నాటికి ఖరారు కానున్నాయి. కాంట్రాక్టర్లుతో కలిసి ఫోస్టర్స్ సంస్థ వీటికి తుదిరూపు ఇచ్చేందుకు కసరత్తు చేస్తోంది. మూడేళ్లలో వీటిని పూర్తి చేయాలన్న లక్ష్యంతో ప్రభుత్వం అడుగులు వేస్తోంది. 1,575 ఎకరాల్లో విస్తరించిన అమరావతి గవర్నమెంట్ కాంప్లెక్స్‌లో శాసనసభ, సచివాలయం, హైకోర్టు, రాజ్‌భవన్, ముఖ్యమంత్రి, ఎమ్మెల్యేలు, ఎమ్మెల్సీలు, న్యాయమూర్తులు. అఖిల భారత సర్వీసు అధికారులు, ప్రభుత్వ ఉద్యోగుల నివాస సముదాయాలు రానున్నాయి. ఎజిసి మధ్యలో ఉద్యానాలు, కాలువలతో సుందరంగా కనిపించేలా నమూనాలు సిద్ధమవుతున్నాయి. ఎజిసికి ఫోస్టర్స్ సంస్థ ప్రాథమికంగా నమూనా రూపొందించింది. కేవలం నీరు, పచ్చదనమే కనిపించేలా నీలి, హరిత కాన్సెప్ట్‌ను మరింత సూక్ష్మంగా రూపొందించేందుకు ల్యాండ్‌స్కేప్ ఆర్కిటెక్ట్ ఎంపిక కోసం సిఆర్‌డిఎ ఆర్ఎఫ్‌పీ పిలిచింది. ఆగస్టు 13న మధ్యాహ్నం 2 గంటల వరకు టెండర్ల దాఖలుకు అవకాశమిచ్చారు. అదే రోజు సాయంత్రం 4 గంటలకు సాంకేతిక బిడ్లు తెరవనున్నారు. దాదాపు 7 కిలోమీటర్ల పొడవు, కిలోమీటర్ వెడల్పుతో కృష్ణానది నుంచి శాఖమూరు రిజర్వాయర్ వరకు కాలువ తవ్వనున్నారు. ఇది ఎసిజి మధ్య నుంచి వెళ్తుంది. ఇందులో పడవలు కూడా వెళ్లేలా, కాలువ దాటేందుకు కాలిబాట వంతెనలతో డిజైన్ చేయనున్నారు. దీనికి రెండు వైపులా పార్కులు అభివృద్ధి చేయనున్నారు. పశ్చిమ వైపున్న మార్గానికి వెస్ట్ పార్క్ రోడ్డు, తూర్పున >>2

కృష్ణమ్మ పరవళ్లు

ప్రకాశం బ్యారేజ్ వద్ద పెరుగుతున్న వరద ప్రవాహం

బుధవారం ప్రకాశం బ్యారేజ్ నుంచి వరదనీటిని విడుదల చేస్తున్న దృశ్యం

విజయవాడ,జూలై30,ప్రభాతవార్తప్రతినిధి: విజయవాడలోని ప్రకాశం బ్యారేజి వద్ద వరద ప్రవాహం క్రమంగా పెరుగుతోంది. పులిచింతల ప్రాజెక్టు నుంచి 65 వేల క్యూసెక్కులు విడుదల చేసినట్లు ఎన్టీఆర్ జిల్లా కలెక్టర్ లక్ష్మీశ బుధవారం తెలిపారు. రానున్న రెండ ు రోజుల్లో >>2

బుధవారం సింగపూర్‌లో చంద్రబాబుకు వీడ్కోలు చెబుతున్న ప్రవాసాంధ్రులు

సింగపూర్‌లో ముగిసిన సిఎం పర్యటన

ఘనంగా వీడ్కోలు పలికిన ప్రవాసాంధ్రులు

విజయవాడ, జూలై 30,ప్రభాతవార్తప్రతినిధి: పెట్టుబడులను ఆకర్షించటం, ఎపి బ్రాండ్ ఇమేజ్ పెంచడమే లక్ష్యంగా సిఎం చంద్రబాబు చేపట్టిన సింగపూర్ పర్యటన విజయవంతంగా పూర్తయ్యింది. మంత్రులు నారా లోకేష్ , పి.నారాయణ, టిజి భరత్ సహా ఉన్నతాధికారులతో కలిసి ముఖ్యమంత్రి సింగపూర్‌లో నాలుగు రోజుల పాటు అవిశ్రాంతంగా వివిధ సమావేశాలు, రౌండ్ టేబుల్ చర్చల్లో పాల్గొన్నారు. సింగపూర్‌లోని ప్రతిష్టాత్మక ప్రాజెక్టులను సందర్శించి వాటిని రాష్ట్రంలో అమలు చేసేందుకు వీలుగా అధ్యయనం చేశారు. పర్యటనలో మొత్తం 26 కార్యక్రమాలకు సిఎం చంద్రబాబు, మంత్రులు హాజరయ్యారు. పర్యటన మొదటి నుంచి చివరి రోజువరకూ క్షణం తీరిక లేకుండా ఆసాంతం రాష్ట్ర అభివృద్ధి కాంక్షతో నిరంతరం చర్చలు, సంప్రదింపులు జరిపారు. సింగపూర్ దేశాధ్యక్షుడు థర్మన్ షణ్ముగరత్నం, మాజీ ప్రధానమంత్రి, ప్రస్తుత సీనియర్ మంత్రి లీ సైన్ లూంగ్, అలాగే వాణిజ్య, పరిశ్రమల శాఖామంత్రి టాన్ సీ లెంగ్, సెక్యూరిటీ, హోం వ్యవహారాల మంత్రి కె.షణ్ముగం తదితరులతో సీఎం సమావేశమయ్యారు. ఎపి-సింగపూర్ మధ్య సహకారాన్ని కోరారు. ఆంధ్రప్రదేశ్, అమరావతి అభివృద్ధిలోనూ భాగస్వామ్యం వహించాలని ముఖ్యమంత్రి విజ్ఞప్తి చేశారు. గతపాలకుల చర్యల కారణంగా ఎపి-సింగపూర్ మధ్య దెబ్బతిన్న సంబంధాలను పునరుద్ధరించటంలో ముఖ్యమంత్రి సఫలీకృతం అయ్యారు. సింగపూర్ ప్రభుత్వ ప్రతినిధులు మళ్లీ ఆంధ్రప్రదేశ్ వైపు తిరిగి చూసేలా చేయగలిగారు. నవంబరు 14,15 తేదీల్లో విశాఖలో నిర్వహించే పెట్టుబడుల సదస్సుకు హాజరుకావాల్సిందిగా సింగపూర్ ప్రభుత్వ ప్రతినిధుల్ని సిఎం ఆహ్వానించారు. సింగపూర్‌నుంచి ఎపికి తిరుగు ప్రయాణమైన సిఎం చంద్రబాబు అక్కడి తెలుగువారు ఘనంగా వీడ్కోలు పలికారు,ఆయనతో పిల్లలు,మహిళలు సెల్ఫీలు దిగారు.

నిర్విరామంగా సమావేశాలుసందర్శనలు

మరోవైపు సుర్బానా జురాంగ్, సెంబ్ కార్ప్, ఎస్ఐఎ ఇంజనీరింగ్, ఎఐ సింగపూర్, కెప్పెల్ కార్పోరేషన్, జిఐసి, ఎస్ఎంబిసి, కాపిటాల్యాండ్ ఇన్వెస్ట్మెంట్, ఎవర్సెండై ఇంజనీరింగ్, టామ్ సెక్, విల్మర్, టివిఎస్ మోటార్స్, మండై వైల్డ్ లైఫ్, అదానీ పోర్ట్స్ తదితర కంపెనీల ప్రతినిధులతో సమావేశమై రాష్ట్రంలోని అవకాశాలను ముఖ్యమంత్రి వివరించారు. పెట్టుబడులకు ఉన్న అవకాశాలు, రాష్ట్రంలో అమలు చేస్తున్న పారిశ్రామిక అనుకూల పాలసీల గురించి సిఎం అవగాహన కల్పించారు. భారతదేశంలో పెట్టుబడులకు ఎపి గమ్యస్థానంగా చేసుకోవాలని కోరారు. రాష్ట్రంలోకి వచ్చే కంపెనీలకు పెద్దఎత్తున ప్రోత్సాహకాలు ఇస్తున్నట్టు సీఎం చెప్పారు. పట్టణాభివృద్ధి, ఐటి, ఎఐ, ఫినటెక్, మారిటైమ్, పోర్ట్స్ మౌలిక సదుపాయాలపై నిర్వహించిన వేర్వేరు రౌండ్‌టేబుల్ సమావేశాల్లో పాల్గొన్న ముఖ్యమంత్రి ఇక్కడి వనరుల్ని వినియోగించుకుని పెట్టుబడులు పెట్టాలని సింగపూర్ పారిశ్రామిక వేత్తలను కోరారు. దీంతో పాటు సింగపూర్ లోని ప్రతిష్టాత్మక హౌసింగ్ ప్రాజెక్టు బిడదారి ఎస్టేట్, జురాంగ్ పెట్రో కెమికల్ ఐల్యాండ్, టువాస్ పోర్టు, సింగపూర్ స్పోర్ట్స్ స్కూల్ ను సీఎం బృందం సందర్శించింది. ఆయా ప్రాజెక్టుల్లో అమలు చేస్తోన్న అత్యుత్తమ, ఆధునిక విధానాలను అధ్యయనం చేసి రాష్ట్రంలో ప్రవేశపెట్టేందుకు ప్రణాళికలు రూపొందించాలని నిర్ణయించింది.

ఆకట్టుకున్న తెలుగు డయాస్పోరా..

మొత్తం పర్యటనలో సింగపూర్‌లో నిర్వహించిన తెలుగు డయాస్పోరా ఫ్రమ్ సౌత్ ఈస్ట్ ఏషియా సమావేశం విశేషంగా నిలిచింది. పర్యటన ఆరంభంలో సింగపూర్‌తో పాటు సమీపంలోని ఐదు దేశాల నుంచి వచ్చిన తెలుగువారు ఆత్మీయ, అభిమానాలతో ముఖ్యమంత్రి బృందానికి ఘనస్వాగతం పలికారు. పర్యటన చివరి రోజైన బుధవారం కూడా సిఎం చంద్రబాబు, మంత్రులు వివిధ కార్యక్రమాల్లో పాల్గొని రాష్ట్రానికి తిరుగు ప్రయాణం అయ్యారు. పర్యటన ముగించుకుని స్వదేశానికి బయల్దేరిన సిఎం చంద్రబాబుకు సింగపూర్ లోని తెలుగు ప్రజలు ఘనంగా వీడ్కోలు పలికారు. ఆయన బసచేసిన హోటల్‌కు తరలి వచ్చిన స్థానిక తెలుగు ప్రజలు.. వీడ్కోలు పలికే సమయంలో జై సిబిఎన్ అంటూ నినాదాలు చేశారు.

ఆసియా మార్కెట్‌కు గమ్యస్థానం ఎపి

>> కూల నిర్ణయం తీసుకుంటామని పేర్కొన్నారు.

మైక్రోసాఫ్ట్ ఎక్స్ పీరియన్స్ సెంటర్‌ను సందర్శించిన మంత్రి లోకష్ బృందం

మైక్రోసాఫ్ట్ ఎక్స్పీరియన్స్ సెంటర్‌ను సందర్శించిన మంత్రి లోకేష్ బృందంఎపిలో మైక్రోసాఫ్ట్ ఎక్స్ పీరియన్స్ జోన్ ఏర్పాటు చేయాలని లోకేష్ వినతి సింగపూర్: రాష్ట్ర విద్య, ఐటి, ఎలక్ట్రానిక్స్ శాఖల మంత్రి నారా లోకేష్ బృందం సింగపూర్ సెసిల్ స్ట్రీట్‌లోని మైక్రోసాఫ్ట్ ఎక్స్‌పీరియన్స్ సెంటర్‌ను సందర్శించారు. అక్కడ ఎఐ గోస్టోర్‌లోని వివిధ పరిశ్రమలు, ఆరోగ్య సంరక్షణ, ఎఫ్ఎస్ఐ, తయారీ, వినియోగదారు పరిశ్రమల్లో ఎఐ వినియోగ దృశ్యాలను పరిశీలించారు. ఈ సందర్భంగా సంస్థ ప్రతినిధులు ఎక్స్ పీరియన్స్ సెంటర్ ప్రత్యేకతలను వివరిస్తూ... వ్యాపారులు, వినియోగదారులు, ప్రేక్షకుల కోసం సంయుక్తంగా రిటైల్, ఎడ్యుకేషన్ మద్దతును అందించేందుకు మైక్రోసాఫ్ట్ ఎక్స్ పీరియన్స్ సెంటర్ ఏర్పాటు చేసినట్లు చెప్పారు. ఎగ్జిక్యూటివ్ బ్రీఫింగ్‌లు, పరిశ్రమ పరిష్కారాలను ఊహించడం, ఆవిష్కరణల వర్క్‌షాప్‌లు, హ్యాండ్స్ ఆన్ ల్యాబ్‌లు, క్లయింట్ల డిజిటల్ పరివర్తన మార్గాలపై దృష్టి సారించడం వరకు ఇక్కడ తమసేవలు విస్తరించినట్లు చెప్పారు. అనంతరం ఎక్స్ పీరియన్స్ సెంటర్ చాంబర్‌లో మైక్రోసాఫ్ట్ గవర్నమెంట్ ఎఫైర్స్ హెడ్ మార్కస్ లోహ్, సెలా హెడ్ జాస్మిన్ బేగం, సిటిఓ మార్క్ సౌజాలతో మంత్రి లోకేష్ భేటీ అయ్యారు.

ఆసియా మార్కెట్‌కు వ్యూహాత్మక గమ్యస్థానంగా ఆంధ్రప్రదేశ్

ఆసియా మార్కెట్‌కు ఆంధ్రప్రదేశ్ వ్యూహాత్మక గమ్యస్థానంగా ఉందని విద్య,ఐటీ,ఎలక్ట్రానిక్స్ శాఖల మంత్రి నారా లోకేష్ చెప్పారు. ఎపిలో ప్రధాన నగరాలు, అంతర్జాతీయ మార్కెట్లకు అద్భుతమైన కనెక్టివిటీ ఉందని వెల్లడించారు. 'ఏపీ ఒక దార్శనిక రాష్ట్రం,ఆర్థిక వృద్ధి,పౌర సేవలు మెరుగుపర్చడానికి సాంకేతిక శక్తిని ఉపయోగించుకోవడంలో మేం పరిశ్రమల అవసరాలకు అనుగుణంగా యువతకు నైపుణ్య శిక్షణ ఇచ్చేందుకు వారిని పరిశ్రమలతో అనుసంధానిస్తున్నాం. ఎపి ఆర్థికాభివృద్ధిలో ఐటీ,ఎలక్ట్రానిక్స్,సెమీకండెక్టర్స్,ఇన్నోవేషన్ ఎకో సిస్టమ్స్,ఏఐ,ఫిన్‌టెక్ రంగాలు కీలకంగా మారుతున్నాయి. ఈ రంగాల్లో పెట్టుబడులకు ఆంధ్రప్రదేశ్ వ్యూహాత్మకమైన ప్రాంతం'అని వ్యాఖ్యానించారు.

ఛీఫ్ డిజైనింగ్ కేంద్రం ఏర్పాటుకు గూగుల్ తన సర్వర్ల కోసం సొంత చిప్‌లను రూపొందిస్తున్నందున విశాఖపట్నంలో ఆ సంస్థ ఏర్పాటు చేయనున్న డేటా సెంటర్ క్యాంప్‌లో ఛీఫ్ డిజైనింగ్ కేంద్రాన్ని ఏర్పాటు చేసే అంశాన్ని కూడ పరిశీలించాలని మంత్రి లోకేష్ కోరారు. సింగపూర్‌లో గూగుల్ క్లౌడ్ డైరెక్టర్ డ్రూ బ్రైన్స్‌తో మంత్రి భేటీ అయ్యారు. 'విశాఖలో డేటా సిటీకి అవసరమైన మౌలిక సదుపాయాలన్నీ పూర్తి చేశాం.సాధ్యమైనంత త్వరగా గూగుల్ డేటా కేంద్రం పనులు ప్రారంభించేందుకు చర్యలు చేపట్టండి.విశాఖలో చీఫ్ డిజైనింగ్ కేంద్రాన్ని ఏర్పాటు చేసే అంశాన్ని పరిశీలించండి. ఇక్కడ నౌకాశ్రయం, విమానాశ్రయాల సదుపాయం ఉన్నందున సప్లై చైన్ విషయంలోనూ ఆంధ్రప్రదేశ్ అనుకూలంగా ఉంటుంది'అని సూచించారు. ఏపీ ప్రతిపాదనలపై సంస్థ ఉన్నతస్థాయి బృందంతో చర్చించి సానుకూల నిర్ణయం తీసుకుంటామని డ్రైబ్రైన్స్ హామీనిచ్చారు.

క్రియేటర్ అకాడమీ ఏర్పాటుకు ఒప్పందం

రాష్ట్రంలో క్రియేటర్ అకాడమీ ఏర్పాటుకు రెండు ప్రధాన సంస్థలతో ప్రభుత్వం అవగాహనా ఒప్పందం కుదర్చుకుంది. డిజిటల్ కంటెంట్ పరిశ్రమలో విజయం సాధించేందుకు ఔత్సాహిక సృష్టికర్తలను సన్నద్ధం చేయడం,వారికి అవసరమైన నైపుణ్యాలు,విజ్ఞానం,వనరులు సమకూర్చడం ఈ ఒప్పందం ముఖ్యోద్దేశం.సింగపూర్ షాంగ్రీలా హోటల్‌లో జరిగిన కార్యక్రమంలో టెజారాక్ట్ యూఎస్ ఐఎన్‌సీ ప్రెసిడెంట్ తేజ ధర్మ,వైస్ ప్రెసిడెంట్ ఎపిఎసి గౌతమ్ ఆనంద్,ప్రభుత్వ ఐటీ కార్యదర్శి కాటంనేని భాస్కర్ ఒప్పందాలపై సంతకాలు చేశారు.

క్యాపిటాల్యాండ్ సిఇఓ సంజీవ్ దాస్ గుప్తాతో మంత్రి లోకేష్ భేటీ

క్యాపిటాల్యాండ్ ఇన్వెస్టిమెంట్స్ సిఇఓ సంజీవ్ దాస్ గుప్తాతో రాష్ట్ర విద్య, ఐటి, ఎలక్ట్రానిక్స్ శాఖల మంత్రి నారా లోకేష్ భేటీ అయ్యారు. ఈ సందర్భంగా మంత్రి లోకేష్ మాట్లాడుతూ.. సిఎల్ఐ స్థిరమైన పెట్టుబడులకు ప్రాధాన్యతనిస్తున్నందున విశాఖలోని డేటా సెంటర్‌లను వారి క్యాప్టివ్ పవర్ ప్లాంట్ల ద్వారా పునరుత్పాదక శక్తితో పూర్తిగా శక్తివంతం చేయవచ్చని చెప్పారు. రాష్ట్రంలోని కీలకమైన పారిశ్రామిక కారిడార్‌లలో పారిశ్రామిక గిడ్డంగులు / పారిశ్రామిక పార్కుల ఏర్పాటు చేయండి. గ్లోబల్ కేపబిలిటీ సెంటర్స్ ఏర్పాటుచేసే అంశాన్ని పరిశీలించాలని కోరారు. దీనిపై సంజీవ్ దాస్ గుప్తా స్పందిస్తూ... ఎపి ప్రభుత్వ ప్రతిపాదనలపై సంస్థ ఎగ్జిక్యూటివ్‌లతో చర్చించి సానుకూల నిర్ణయం తీసుకుంటామని చెప్పారు.

కృష్ణమ్మ పరవళ్లు

>> దాదాపు 3 లక్షల క్యూసెక్కులు వరద వచ్చే అవకాశం ఉందన్నారు. మత్స్యకారులు, నదీ పరీవాహక ప్రాంత ప్రజలు అప్రమత్తంగా ఉండాలని సూచించారు. ఎగువ ప్రాంతాల్లో కురుస్తున్న వర్షాల కారణంగా కృష్ణకు ఉపనదులైన మున్నేరు, కీసర, వైరా, కట్టలేరు, ఎనుగు గడ్డవాగు, పాలేరు నుంచి భారీగా వరద నీరు వచ్చి కృష్ణా నదిలో కలుస్తుంది.మరో పక్క నాగార్జునసాగర్ ప్రాజెక్టుకు బుధవారం కూడా వరద ప్రవాహం కొనసాగింది. దీంతో ప్రాజెక్టు 26 క్రస్ట్ గేట్లు ఎత్తి దిగువకు నీటిని విడుదల చేస్తున్నారు. భారీగా ఇన్ ఫ్లో వస్తుండటంతో 16 గేట్లు 5 అడుగులు, 10గేట్లు 10 అడుగుల మేర పైకి ఎత్తి రెండు లక్షల 69వేల 476 క్యూసెక్కుల నీటిని అధికారులు దిగువకు విడుదల చేస్తున్నారు.

పెట్టుబడులతో రండి

>> శ్రామిక రంగాల్లో ఎపిలో పెట్టుబడులు పెట్టేందుకు కెపిటాల్యాండ్ ఇండియా ప్రతినిధులు ఆసక్తి కనబరిచారు.

ఎపిలో పెట్టుబడులు పెట్టేందుకు బార్క్‌లే సుముఖత

తమ సంస్థ నుంచి పెట్టుబడులు పెట్టేందుకు ఎపిని ప్రాధాన్యత కలిగిన రాష్ట్రంగా పరిగణిస్తామని కెపిటాల్యాండ్ ఇన్వెస్ట్‌మెంట్ (ఇండియా)ప్రతినిధులు ముఖ్యమంత్రి చంద్రబాబు బృందానికి హామీనిచ్చారు. వైల్డ్ లైఫ్ పార్కులు, ఎకో టూరిజం,బయో డైవర్సిటీ కాంప్లెక్స్‌లు,వైల్డ్ లైఫ్ ఎక్స్‌పీరియన్స్ జోన్ల ఏర్పాటు వంటి అంశాలపై మందాయ్ వైల్డ్ లైఫ్ గ్రూప్ ప్రతినిధి మైక్ బార్క్‌లేతో సిఎం మాట్లాడారు. రాష్ట్రంలో ఆయా రంగాల్లో పెట్టుబడులు పెట్టేందుకు బార్క్‌లే సుముఖత వ్యక్తం చేశారు. పరిశ్రమలు,మౌలిక వసతులు,గ్రీన్ ఎనర్జీ,నగరాభివృద్ధి వంటి రంగాల్లో పెట్టుబడులపై జపాన్‌కు చెందిన సుమితోమో మిత్సుయ్ బ్యాంకింగ్ కార్పొరేషన్ మేనేజింగ్ ఎగ్జిక్యూటివ్ ఆఫీసర్ రాజేష్ కన్నన్‌తో ముఖ్యమంత్రి బృందం సమాలోచనలు జరిపింది. వివిధ ప్రాజెక్టుల్లో అవసరమైన ఆర్థిగ భాగస్వామ్యంతో చర్చించారు. ఫైనాన్స్,ఇన్‌ఫ్రా ప్రాజెక్ట్ లెండింగ్,క్లీన్ ఎనర్జీ ఫైనాన్సింగ్ వంటి రంగాలపై తాము ఆసక్తితో ఉనానమని ఎస్ఎంబీసీ ప్రతినిధులు ప్రకటించారు.

డాల్ఫిన్ సిటీ... బొటానికల్ గార్డెన్

మందాయ్ వైల్డ్ లైఫ్ గ్రూప్ సంస్థతో జరిగిన సమావేశంలో వైల్డ్ లైఫ్ పార్కులు, ఎకో టూరిజం, బయో డైవర్సిటీ కాంప్లెక్సులు, వైల్డ్ లైఫ్ ఎక్స్ పీరియెన్స్ జోన్ల ఏర్పాటు వంటి అంశాలపై ముఖ్యమంత్రి చంద్రబాబు చర్చించారు. వైజాగ్, తిరుపతి వంటి ప్రాంతాల్లో ఎకో టూరిజం రంగంలో భాగస్వామ్యంతో వెళ్తే మంచి చక్కటి అభివృద్ధి సాధించవచ్చని ఆ గ్రూప్ సిఇఒ మైక్ బార్క్‌లేకు సిఎం సూచించారు. సింగపూర్ గార్డెన్ సిటీ, జూ పార్క్ మోడళ్లను ఎపిలో అమలు చేసే అంశంపై సమావేశంలో ప్రస్తావనకు వచ్చింది. వైజాగ్‌లో డాల్ఫిన్ సిటీ, అమరావతిలో బొటానికల్ గార్డెన్ ఏర్పాటు చేసేందుకు ప్రణాళికలతో వెళ్తున్నామని.. వాటిల్లో మందాయ్ వైల్డ్ లైఫ్ గ్రూప్ రాష్ట్ర ప్రభుత్వంతో కలిసి పని చేయాలని కోరారు. ఈ మేరకు ఆయా రంగాల్లో ఏపీలో పెట్టుబడులు పెట్టేందుకు బార్క్ లే సుముఖత వ్యక్తం చేశారు. ఇక పరిశ్రమలు, మౌలిక వసతులు, గ్రీన్ ఎనర్జీ, నగరాభివృద్ధి వంటి రంగాల్లో పెట్టుబడులపై జపాన్‌కు చెందిన సుమితోమో మిత్సుయ్ బ్యాంకింగ్ కార్పోరేషన్ మేనేజింగ్ ఎగ్జిక్యూటివ్ ఆఫీసర్ రాజీవ్ కన్నన్‌తో ముఖ్యమంత్రి సమాలోచనలు జరిపారు. లేపాక్షి, ఓర్వకల్లు ప్రాంతాల్లో ఏర్పాటు చేయబోతున్న డ్రోన్ సిటీ, డిఫెన్స్, సివిల్ ఎరో స్పేస్ కారిడార్ వంటి ప్రాజెక్టుల గురించి రాజీవ్ కన్నన్‌కు సిఎం వివరించారు. ఓర్వకల్లు, లేపాక్షిల్లోని ప్రాజెక్టులకు అవసరమైన మేరకు ఫైనాన్సింగ్ చేసే అంశంపై కన్నన్‌తో కీలక చర్చ జరిగింది. గ్రీన్ ఎనర్జీ ప్రాజెక్టులు, పారిశ్రామి కారిడార్ల ప్రణాళికలకూ సహకారం అందించాలని సిఎం కోరారు. ఇన్‌ఫ్రా ప్రాజెక్ట్ లెండింగ్, క్లీన్ ఎనర్జీ వంటి రంగాల్లో పెట్టుబడులు పెట్టే అంశాన్ని పరిశీలిస్తామని రాజీవ్ కన్నన్ చెప్పారు.

ఎంఎస్ఎంఇలు ఎపిఐఐసి జాయింట్ వెంచర్లు

జాయింట్ వెంచర్లుపెట్టుబడుల రంగంలో దిగ్గజ కంపెనీగా ఉన్న టెమాసెక్ హెల్డింగ్స్ సంస్థకు చెందిన పోర్ట్ ఫోలియో డెవలప్మెంట్, కార్పోరేట్ స్ట్రాటజీ విభాగం జాయింట్ హెడ్ దినేష్ ఖన్నాతో సిఎం చంద్రబాబు కీలక చర్చలు జరిపారు. ముఖ్యంగా ఎంఎస్ఎంఇల అభివృద్ధికి ఆ సంస్థ నుంచి సహకారం కోరారు. ఎంఎస్ఎంఇ రంగంలో ఎపి ప్రభుత్వంతో కలిసి పని చేసేందుకు భాగస్వాములుగా ఉండేందుకు టెమాసెక్ హెల్డింగ్స్ ఆసక్తి కనబరిచింది. అలాగే ఎపిఐఐసితో కలిసి పనిచేస్తే అభివృద్ధికి మరింత ఉపయుక్తంగా ఉంటుందని సిఎం సూచించారు. దీంతోపాటు వివిధ రంగాల్లో జాయింట్ వెంచర్ ప్రాజెక్టులు చేపట్టే అంశంపైనా చంద్రబాబుదినేష్ ఖన్నా మధ్య జరిగిన చర్చల్లో ప్రస్తావనకు వచ్చింది. గ్రీన్ ఎనర్జీ, ఫుడ్ ప్రాసెసింగ్, వైద్యారోగ్యం, టెక్నాలజీ, సుస్థిర మౌలిక వసతుల కల్పన వంటి రంగాల్లో ఏపీలో ఉన్న అవకాశాలను దినేష్ ఖన్నాకు సీఎం వివరించారు. ఈ మేరకు వివిధ రంగాల్లో ఎంఓయూలు కుదుర్చుకునే అంశాన్ని పరిశీలిస్తామని ఖన్నా చెప్పారు. ఈ వరుస సమావేశాల్లో మంత్రులు నారాయణ, టిజి భరత్, ఎపి ప్రభుత్వ ఉన్నతాధికారులు పాల్గొన్నారు.

హైకోర్టు, అసెంబ్లీ డిజైన్లు ఖరారు

>> ఉన్న రహదారికి ఈస్ట్ పార్క్ రోడ్డుగా పేర్లు నిర్ణయించారు. అమరావతిలో కీలకమైన శాశ్వత హైకోర్టు, అసెంబ్లీ, సచివాలయ టవర్ల నిర్మాణ పనులు ప్రారంభమయ్యాయి. వీటికి గత టిడిపి ప్రభుత్వ హయాంలో లండన్‌కు చెందిన ఫోస్టర్స్ సంస్థ డిజైన్లు రూపొందించింది. ప్రస్తుతం టెండర్లు ముగిసి, గుత్తేదారులు పనులు మొదలుపెట్టారు.

అంతర్గత నిర్మాణాలకు నమూనాలను ఖరారు చేసి ఇచ్చేందుకు ఫోస్టర్స్ సంస్థ ఇటీవల కాంట్రాక్టర్లు, కన్సల్టెంట్లతో వర్క్‌షాప్ నిర్వహించింది. ఇందులో అసెంబ్లీ, హైకోర్టుకు సంబంధించి కాన్సెప్ట్ డిజైన్లు కొలిక్కి వచ్చాయి. వచ్చే నెల 4న ఆ సంస్థకు చెందిన మరో ప్రతినిధి బృందం రానుంది. వీరు సచివాలయ టవర్ల నమూనాలను ఖరారు చేయనున్నారు. ఆగస్టు 8 నాటికి మూడు నిర్మాణాలకు సంబంధించి కాన్సెప్ట్ డిజైన్లు ఖరారు కానున్నాయి. మూడేళ్లలో వీటిని పూర్తి చేయాలనే లక్ష్యంతో అడుగులు వేయనున్నారు. ఇటీవలి వర్క్‌షాప్‌లో హైకోర్టు, అసెంబ్లీ భవనాలకు సవివర నమూనాల కోసం కసరత్తు జరిగింది. ఏడు అంతస్తులతో నిర్మించనున్న హైకోర్టులో కోర్టు హాళ్లు, న్యాయమూర్తుల ఛాంబర్లు తదితర నమూనాలపై హైకోర్టు రిజిస్ట్రార్‌తో సిఆర్‌డిఎ అధికారులు పలు దఫాలుగా సంప్రదింపులు జరిపారు. 103.76 ఎకరాల విస్తీర్ణంలో నిర్మితమవుతున్న అసెంబ్లీ భవనంలో స్పీక్ నమూనా, పార్కింగ్, గ్యాలరీలు, లిఫ్ట్‌ల నిర్మాణం ఎలా ఉండాలన్న దానిపై గుత్తేదారు సంస్థల స్ట్రక్చరల్ ఇంజినీర్లు, ఆర్కిటెక్ట్‌లతో ఫోస్టర్స్ సంస్థ చర్చించి, తుది రూపు ఇచ్చింది. అన్ని భవనాలకు సహజసిద్ధమైన వెలుతురు వచ్చేలా ఆకృతులు రూపొందిస్తున్నారు. భారత్‌లో సంస్థ భాగస్వాములైన జెనిసిస్, హఫీజ్ కాంట్రాక్టర్‌లతో సుదీర్ఘంగా చర్చలు సాగాయి.

ఆర్టీసీ బస్సులో భారీ మొత్తంలో డబ్బు తరలింపు

గుంటూరు,జులై 30,ప్రభాతవార్త ప్రతినిధి : విజయవాడ-నెల్లూరు ఆర్టీసీ బస్సులో తరలిస్తున్న భారీ మొత్తంలో డబ్బును పోలీసులు స్వాధీనం చేసుకున్నారు. బుధవారం ఉదయం ప్రకాశం జిల్లా టంగుటూరు టోల్ ప్లాజా వద్ద పోలీసులు తనిఖీలు నిర్వహించారు. ఓబ్యాగును పరిశీలించగా.. అందులో రూ.49.45 లక్షల నగదును గుర్తించారు. నగదు స్వాధీనం చేసుకున్న పోలీసులు.. తాడేపల్లిగూడెనికి చెందిన మణికంఠను అదుపులోకి తీసుకున్నారు. కేసు నమోదు చేసి విచారణ జరుపుతున్నారు.

25% సుంకాలు

>> పర్యటన సందర్భంగా మాట్లాడిన ట్రంప్ ప్రపంచంలో ఎక్కడాలేనివిధంగా భారత్ సుంకాలు వేస్తోందని, వాణిజ్యపరంగా అక్కడ అడ్డంకులున్నాయని అందువల్లనే మిత్రదేశం అయినా భారత్‌తో పరిమిత వ్యాపారాలు మాత్రమే చేస్తున్నట్లు ప్రకటించారు. భారత్ రష్యామధ్య రక్షణ ఇంధనపరమైన ఒప్పందాలుకూడా ఉన్నందున సుంకాలు వేయకతప్పదన్నారు. రష్యానుంచి ఆయుధాలు భారీ దిగుమతిచేసుకుంటున్న దేశాల్లో చైనా,భారత్‌లదే అగ్రస్థానమని ఆయన అన్నారు.

రిజిస్టర్ పోస్టు సేవలకు స్వస్తి

గుంతకల్లు రైల్వే, జూలై 30,ప్రభాతవార్త: దేశ ప్రజలకు సుదీర్ఘకాలంగా నమ్మకమైన, నాణ్యమైన సేవలందించిన తంతి తపాల శాఖ వారి రిజిస్టర్‌పోస్టు సేవలకు కేంద్ర ప్రభుత్వం స్వస్తి పలకనుంది. ఆంగ్లేయుల కాలంనుండి భారతదేశంలో తంతి తపాలా శాఖ పోస్టల్ విభాగం 'రిజిస్టర్ పోస్టు విత్ అక్నాలెడ్జ్మెంట్ డ్యూ' సేవలను సమర్థవంతంగా అందిస్తోన్న విషయం తెలిసిందే. అయితే ఈ సేవలను రానున్న సెప్టెంబరు1నుంచి స్పీడ్ పోస్ట్ సేవలలో విలీనంచేస్తూ భారతపోస్టల్ విభాగం మెయిల్ నిర్వహణ విభాగం కార్యదర్శి/డైరెక్టర్ జనరల్ ఆమోద ముద్ర వేశారు.

వారం - వర్జ్యం

31-07-2025, గురువారం
శ్రీ విశ్వావసు నామ సంవత్సరం,
శ్రావణ మాసం, దక్షిణాయనం
వర్ష ఋతువు, శుక్లపక్షం
సప్తమి తె.4.59
చిత్త రా.12.42
వర్జ్యం : ఉ.7.00-8.48
దు.ఉ.10.05-10.56, 2) మ.3.14-4.05
రాహుకాలం - మ.1.30-3.00

వార్తాఫలం

మేషం : దీర్ఘకాలిక సమస్యల నుండి బయటపడతారు. మాటల నైపుణ్యంతో వారిని ఆకట్టుకుని ముఖ్యమైన పనులు పూర్తి చేస్తారు.

వృషభం: దూరపు బంధువుల నుండి శుభ ఆహ్వానాలు అందుకొంటారు. ఆర్థిక లావాదేవీలు లాభసాటిగా సాగుతాయి.

మిథునం: సోదరులను కలిసి కష్ట సుఖాలను పంచుకొంటారు. వివాదాలకు, కోపతాపాలకు దూరంగా ఉండండి.

కర్కాటకం : ఇతరుల విషయాలలో జోక్యం తగదు. ఆరోగ్యం, వాహనాల విషయాలలో మెలకువగా ఉండటం శ్రేయస్కరం.

సింహం: విందు, వినోదాలతో విలాసవంతంగా గడుపుతారు. తలచిన పనులు పూర్తవుతాయి.

కన్య : వృత్తి వ్యాపారాలలో స్వల్ప లాభాలు పొందుతారు. రాజకీయ, పారిశ్రామిక రంగాల వారికి సన్మానాలు, సత్కారాలు.

తుల : బంధువులను కలిసి కష్టసుఖాలను పంచుకొంటారు. నూతన కార్యక్రమాలకు శ్రీకారం చుడతారు.

వృశ్చికం: షేర్లు, భూముల క్రయ విక్రయాలలో లాభాలు పొందుతారు. ముఖ్యమైన వ్యవహారాలలో విజయం సాధిస్తారు.

ధనుస్సు: మిత్రుల సాయంతో నూతన కార్యక్రమాలకు శ్రీకారం చుడతారు. ఆరోగ్య సమస్యలు ఎదురై చికాకులు పెడతాయి.

మకరం: సోదరుల నుండి ఆస్తి లాభం పొందుతారు. కీలక నిర్ణయాలలో సొంత ఆలోచనలు శ్రేయస్కరం.

కుంభం: విద్యార్థిని విద్యార్థులు సాంకేతిక విద్యలపై ఆసక్తి చూపుతారు. సంఘంలో గౌరవం పొందుతారు.

మీనం : కుటుంబ సభ్యులను కలిసి ఆనందంగా గడుపుతారు. స్థిరాస్తి వివాదాలు తీరి లబ్ధి పొందుతారు.

- శ్రీమతి ములుగు శివజ్యోతి, కోల, హైదరాబాద్

బుధవారం పశ్చిమబెంగాల్‌లోని కల్యాణి ఎఐఐఎంఎస్ స్నాతకోత్సవంలో పాల్గొన్న రాష్ట్రపతి ముర్ము

కక్ష్యలోకి 'నిసార్'

>> వేత్తలు ప్రవేశపెట్టారు. మంగళవారం మధ్యాహ్నం 2.15 గంటలకు ప్రారంభమైన కౌంట్‌డౌన్ సజావుగా కొనసాగడంతో బుధవారం సాయంత్రం 5గంటల 40 నిమిషాలకు శ్రీహరికోటలోని సెకండ్ లాంచ్ ప్యాడ్ నుంచి జిఎస్ఎల్‌వి-ఎఫ్16 రాకెట్ నిప్పులు చెరుగుతూ నింగికి ఎగిసింది. ఈ రాకెట్ 18 నిమిషాల 40 సెకన్లు 747 కిలోమీటర్లు ప్రయాణం చేసి గమ్యానికి చేరుకుంది. 2,392 కేజీల నిసార్ ఉపగ్రహాన్ని నిర్దేశిత కక్ష్యలోకి ప్రవేశపెట్టింది. గత పిఎస్ఎల్‌వి-సి61 ప్రయోగం విఫలమైన తర్వాత ప్రయోగం కావడంతో ఈ ప్రయోగంపై అందరిలో ఉత్కంఠ నెలకొంది. ఈ నేపథ్యంలో అందరి అనుమానాలు పటాపంచలు చేస్తూ ఈ రాకెట్ ప్రయోగం విజయవంతమైంది. 11,200 కోట్లు వ్యయంతో అత్యంత ఖరీదైన నిసార్ ఉపగ్రహం ప్రకృతి వైపరిత్యాలపై ప్రత్యేక అధ్యయనం చేస్తుంది. నిర్దేశిత కక్ష్యలోకి 98.40 డిగ్రీల కోణంలో కక్ష్యలోకి ఈ ఉపగ్రహం చేరుకుంది. శ్రీహరికోట నుంచి ఇది 102వ ప్రయోగం. జిఎస్ఎల్‌వి వాహకనౌకకు సంబంధించి ఇది 18వ ప్రయోగం. స్వదేశీ పరిజ్ఞానంతో రూపొందించిన 12వ క్రయోజనిక్ స్టేజిని ఈ రాకెట్లో ఉపయోగించారు. ప్రకృతి వైపరిత్యాలపై తుపాను, సునామి, భూకంపాలు, మంచు పర్వతాల కదలికలపై సమగ్రమైన త్రీడీ చిత్రాలను స్పష్టమైన రిజల్యూషన్‌తో అందజేయడం ఈ ఉపగ్రహం ప్రత్యేకత. దీంతో పాటు వ్యవసాయ రంగానికి సంబంధించి కూడా ఉపగ్రహం సమాచారాన్ని అందిస్తుంది. పంటల పెరుగుదల, పంటల ఆరోగ్య స్థితిపై సమాచారం అందజేస్తుంది. ఈ ఉపగ్రహంలో నాసాకు సంబంధించి ఎల్ బ్యాండ్, ఇస్రోకి సంబంధించి ఎస్ బ్యాండ్‌ను అమర్చారు. డ్యూయల్ ఫ్రీక్వెన్సీ సింథటిక్ అపర్చర్ రాడార్‌తో భూమిని పరిశీలించే ప్రథమ ఉపగ్రహం నిసార్. దీని ద్వారా ప్రకృతి వైపరిత్యాల సమాచారాన్ని అందజేస్తుంది.

శ్రీవాణి టికెట్ల జారీలో మార్పులు!

భక్తుల డిమాండ్ బట్టి టిక్కెట్లు పెంచే యోచన! ప్రయోగాత్మకంగా సాయంత్రం 4.30గంటలకు గోవిందుని దర్శనం

తిరుమల,జూలై 30ప్రభాతవార్తప్రతినిధి: తిరుమల శ్రీవేంకటేశ్వరస్వామిని మరింత దగ్గరగా (ఆలయంలోపల కులశేఖరపడి వద్ద నుండి) దర్శనం చేసుకునే అవకాశం ఉన్న శ్రీవాణి బ్రేక్ దర్శనాల టిక్కెట్ల జారీ, దర్శనం వేళల్లో మార్పు చేస్తూ టిటిడి కీలక నిర్ణయం తీసుకుంది. ఆగస్ట్ 1వతేదీ నుండి 15వతేదీ వరకు ఏరోజుకారోజు శ్రీవాణి బ్రేక్ దర్శనం టిక్కెట్లు జారీచేసి వారందరికీ సాయంత్రం 4.30గంటలకు దర్శనం కల్పించనుంది. ఈ ప్రయోగాత్మక మార్పు రేపటి నుండి(ఆగస్ట్ 1) అమలులోకి వస్తోంది. ఉదయం టిక్కెట్లు జారీని ప్రారంభించి అదేరోజు సాయంత్రం శ్రీవాణి బ్రేక్ దర్శనమ్ చేయించేలా నూతన విధానం ప్రయోగాత్మకంగా అమలుకానుంది. అయితే ఇప్పటికే అక్టోబర్ నెలవరకు ఆన్‌లైన్‌లో శ్రీవాణి బ్రేక్ టిక్కెట్లు పొందిన భక్తులకు మాత్రం యధావిధిగా ఉదయం 10గంటలకే దర్శనానికి అనుమతినిస్తారు. రానున్న నవంబర్‌నెల నుండి ఆన్‌లైన్, ఆఫ్‌లైన్ శ్రీవాణి భక్తులకు సాయంత్రం 4.30గంటలకు గోవిందుని దర్శనం కల్పిస్తారు. ఇప్పటికే ఈ దర్శనాలపై పలువురు భక్తుల నుండి అందిన అభిప్రాయాల మేరకు ఈ విధివిధానాలపై బుధవారం ఉదయం గోకులం విశ్రాంతి భవనంలో ఆలయ డిప్యూటీ ఇఒ లోకనాధం, ఐటి జిఎం శేషారెడ్డి, విఎస్ఒలు ఎన్టీవిరామ్‌కుమార్, అల్లంసురేంద్ర,డిఎఫ్ఒ ఫణికుమార్‌నాయుడు, డిప్యూటీ ఇఒ వెంకటయ్య, ఐటి డిప్యూటీ జిఎం వెంకటేశ్వర్లునాయుడు, పిఆర్ఒ నీలిమతో కలసి టిటిడి అదనపు ఇఒ చిరుమామిళ్ళ వెంకయ్యచౌదరి సమీక్షించారు. ఇప్పటికే ఆఫ్‌లైన్‌లో శ్రీవాణి బ్రేక్ దర్శన టిక్కెట్లు ఉదయం 8గంటల నుండే 900 తిరుమలలో, 100 టిక్కెట్లు రేణిగుంట విమానాశ్రయంలో జారీచేస్తున్నారు. ఈ టిక్కెట్లు పొందిన భక్తులు మరునటిరోజు శ్రీవారిని దర్శించుకోవడం జరుగుతోంది. సోమ వారం నుండి బుధవారం వరకు తిరిగి శని, ఆదివారాల్లో నూ ఉదయం 10. 15గంటల నుండి మధ్యాహ్నం 12 గంటల వరకు, గురువారం ఉదయం 7. 15 గంటల నుండి 12 గంటల వరకు, శుక్ర వారం 8.15 గంటల నుండి 12గంటల వరకు దర్శనం చేసుకుంటున్నారు. భక్తుల నుండి డిమాండ్ ఉండటంతో ఆఫ్‌లైన్‌లో జారీఅవుతున్న వెయ్యిటిక్కెట్లను మరో 500వరకు పెంచే యోచనలో కూడా టిటిడి ఆలోచన చేస్తోంది. దీనివల్ల మరింతమంది భక్తులు సాపీగా స్వామివారిని అదేరోజు దర్శనం చేసుకోవచ్చనే అభిప్రాయం వ్యక్తమవుతోంది. ఏడుకొండల వేంకటేశ్వర స్వామిని డబ్బున్న ధనవంతులేగాక సామాన్యభక్తులు కూడా మరింత దగ్గరగా ,ప్రశాంతంగా దర్శనం చేసుకోవాలనే అభిప్రాయం వ్యక్తం చేస్తుంటారు. ఇలాంటి భక్తుల కోసం 10,500 రూపాయలు చెల్లించి శ్రీవాణి బ్రేక్ దర్శనం టిక్కెట్లు విధానం అమలుచేస్తున్నారు. ఇందులో 10వేల రూపాయలు ట్రస్ట్‌కు,500 టిక్కెట్‌కు కేటాయిస్తారు. ఇప్పుడు అమలవుతున్న ఆఫ్‌లైన్ విధానం వల్ల కొండకు వచ్చిన భక్తులు మొదటిరోజు దర్శన టిక్కెట్లు లభించకుంటే ఆ తరువాత రోజు క్యూలైన్లో నిలబడి టిక్కెట్లు అందుకుంటుండటం వల్ల కొందరు భక్తులు మూడురోజులు తిరుమలలో నిరీక్షించాల్సిన సమయం వస్తోంది. అంతేగాక ఆఫ్‌లైన్‌లో జారీచేసే 900 టిక్కెట్లకోసం భక్తులు ముందుగానే బారులుతీరి నిలబడి చివరకు వెనుదిరిగే పరిస్థితి ఉంది. ఇటీవలే తిరుమలలో అన్నమయ్యభవనం సమీపంలో అధునాతనంగా శ్రీవాణి బ్రేక్ దర్శన టిక్కెట్ల జారీకౌంటర్లను అందుబాటులోకి తీసుకువచ్చారు. దీంతో ఇప్పుడు ఏరోజుకారోజు దర్శన టిక్కెట్లు జారీచేస్తే భక్తులకు మరింత సులభంగా ఉంటుందని అదనపు ఇఒ వెంకయ్యచౌదరి భావించారు. ఈ విషయంపై టిటిడి ఛైర్మన్ బిఆర్‌నాయుడు, టిటిడి ఇఒ శ్యామలరావు ఏకీభవించడంతో రేపటి నుండి శ్రీవాణి టిక్కెట్లు జారీ సమయం, దర్శన సమయంలో మార్పు చేశారు. తిరుమలలో ఉదయం 10గంటలకు శ్రీవాణి బ్రేక్ దర్శన టిక్కెట్లు -800 కౌంటర్లలో జారీచేయడం ప్రారంభిస్తారు. మొదటివచ్చిన భక్తులు మొదటిప్రాతిపాదికన అందుకోవచ్చు. ఇక రేణిగుంట విమానాశ్రయంలో 200 టిక్కెట్లు జారీ జరుగుతుంది. భక్తులు ఇబ్బంది పడకుండా ముందుగానే కౌంటర్ల వద్దకు చేరుకుని ఇబ్బంది పడే పరిస్థితులు లేకుండా చూడనున్నారు. ఏరోజుకారోజు శ్రీవాణి టిక్కెట్లు జారీకానున్నాయి. అదేరోజు సాయంత్రం 4.30గంటలకు వైకుంఠమ్ 1 క్యూకాంప్లెక్స్ వద్ద నుండి శ్రీవారి దర్శనానికి అనుమతినిస్తారు.

రాష్ట్రాన్ని గంజాయి,డ్రగ్స్ రహితంగా తీర్చిదిద్దాలి :ప్రధాన కార్యదర్శి విజయానంద్

విజయవాడ,జూలై30,ప్రభాతవార్తప్రతినిధి: కేంద్ర,రాష్ట్ర విభాగాల సమన్వయంతో రాష్ట్రాన్ని గంజాయి,డ్రగ్స్ రహితంగా తీర్చిదిద్దాలని రాష్ట్ర ప్రభుత్వ ప్రధాన కార్యదర్శి కె.విజయానంద్ సూచించారు. సచివాలయంలో మంగళవారం నిర్వహించిన రాష్ట్ర స్థాయి నార్కోటిక్స్ సమన్వయ సమావేశంలో ఆయన మాట్లాడారు. రాష్ట్రంలో ఇప్పటికే ప్రత్యేకంగా ఏర్పాటు చేసిన ఈగల్ విభాగం విజయవంతంగా పనిచేస్తోంది. ఉత్తరాంధ్ర లోని గిరిజన ప్రాంతాల్లో గంజాయి సాగును పూర్తిగా నియంత్రించేందుకు పెద్ద ఎత్తున సాంకేతికను వినియోగించుకుంటున్నారు.

రోడ్డు ప్రమాద మృతుని కుటుంబానికి.. రూ.1.29 కోట్ల పరిహారం!

- జిల్లా కోర్టులో 50 శాతం డిపాజిట్ చేసేందుకు ప్రభుత్వ మంజూరు

విజయవాడ,జూలై30,ప్రభాతవార్తప్రతినిధి: ప్రమాదంలో చనిపోయిన ఉపాధ్యాయుని కుటుంబానికి రూ.1.29 కోట్ల పరిహారం చెల్లింపులో భాగంగా 50 శాతాన్ని కోర్టులో డిపాజిట్ చేసేందుకు నిధులిస్తూ ప్రభుత్వం మంగళవారం ఉత్తర్వులు జారీ చేసింది. నెల్లూరు జిల్లాలో 2016లో రాజుపాలెం-ఇసుకపల్లి రోడ్డు పనులను పైడాల తిరుపతిరెడ్డి అండ్ బ్రదర్స్ అనే గుత్తేదారు చేపట్టారు. దాసరి కామరాజ్ అనే ప్రభుత్వ ఉపాధ్యాయుడు (పీఈటీ) ఆ రోడ్డులో ప్రమాదానికి గురై మరణించారు. మృతుని భార్య పద్మజ,ఆమె పిల్లలు...నెల్లూరు మూడో అదనపు జిల్లా జడ్జి కోర్టులో కేసు వేశారు. రూ.81.25 లక్షల్ని పరిహారం కింద చెల్లించాలని, వడ్డీ సహా రూ.1.29 కోట్లు ఇవ్వాలని 2024 మార్చిలో కోర్టు తీర్పు చెప్పింది. దీనిపై ప్రభుత్వం హైకోర్టును ఆశ్రయించింది. ఈ ఏడాది జనవరి 29న హైకోర్టు ఇంటీరియం స్టే విధించింది. ప్రమాదానికి గుత్తేదారే బాధ్యుడని, పనులు అప్పగించాక... రహదారి నిర్మాణం పూర్తయ్యే వరకు ఏం జరిగినా ఆయనే భాధ్యత వహించాల్సి ఉంటుందని, కోర్టు ఆదేశించిన మొత్తాన్ని ఆయన నుంచే వసూలు చేయాలని ప్రభుత్వానికి ఇంజనీర్లు సూచించారు. దీనిపై గుత్తేదారు కోర్టును ఆశ్రయించారు. కోర్టు ఆదేశాల్ని అమలు చేయనందున. నెల్లూరు కలెక్టరేట్ లోని చరాస్థుల్ని జప్తు చేయాలంటూ.. ఆదేశాలు రావడంతో 50 శాతం మొత్తాన్ని డిపాజిట్ చేయాలని అధికారులు నిర్ణయించారు.

నేరం చేసిన వారు ఎంతటి వారైనా చర్యలు తప్పవు

మాజీ సిఎం జగన్ బటన్ నొక్కి రాష్ట్రాన్ని అప్పుల కుప్ప చేశారు: మంత్రి పార్థసారథి

కళ్యాణదుర్గం, జూలై 30 ప్రభాతవార్త : నేరం చేసిన వారు ఎంత గొప్ప వారైనా సరే చట్టపరిధిలో చర్యలు తప్పవని రాష్ట్ర గృహ నిర్మాణ శాఖ మంత్రి సమాచార పౌర సంబంధ శాఖ మంత్రి కొలుసు పార్థసారథి పేర్కొన్నారు. ప్రజా వేదికలో కార్యకర్తలు అధికారుల సమావేశంలో పాల్గొన్న అనంతరం విలేకరుల సమావేశంలో స్థానిక ఎమ్మెల్యే అమిలినేని సురేంద్రబాబుతో కలిసి మాట్లాడుతూ. మద్యం కుంభకోణములో దోషులు ఎవరో , మద్యం అక్రమ నిధులు ఎవరెవరు ఖాతాలకు ఎలా బదిలీ అయ్యాయో అన్ని విషయాలు సిట్ విచారణలో తేలుతుందని, దోషులుగా తేలిన వారెవరైనా, ఎంత గొప్ప వారైనా వదిలేది లేదని, చట్టం తన పని తాను చేసుకు పోతుందని పేర్కొన్నారు. జగన్ జైలుకు వెళతాడా..? అన్న ప్రశ్నకు ఆయన సమాధానం ఇస్తూ కక్ష సాధింపు పాలన ఉండదని, రాజకీయంగా ఎవరిని వేదించమని, అయితే నేరం చేసిన వారు తప్పకుండా శిక్షార్హులు అవుతారని అన్నారు. వైయస్సార్ కాంగ్రెస్ పార్టీ అధినేత మాజీ ముఖ్యమంత్రి జగన్మోహన్ రెడ్డి రాయలసీమకు చెందిన నాయకుడైనా, రాయలసీమ అభివృద్ధికి ఏమాత్రం కృషి చేయలేదని మండిపడ్డారు. నిరుద్యోగ యువ తకు ఉపాధి, ఉద్యోగ అవకాశాలు కల్పించే ఉక్కు కర్మాగారాన్ని ఐదేళ్లలో ప్రారంభించలేకపోయారన్నారు. గండికోట రిజర్వాయర్ పనులను కూడా పట్టించుకోలేదన్నారు. రాయలసీమలో సోలార్ ప్లాంట్లు, గాలిమరలు ఏర్పాటు చేసి అభివృద్ధికి బాటలు వేయలేక పోయారన్నారు. అయితే కూటమి ప్రభుత్వం అధికారంలోకి వచ్చాక పోలవరంపై ప్రత్యేక దృష్టి పెట్టి మిగులు జలాలను రాయలసీమ ప్రయోజనానికి ఉపయోగించుకునే రీతిలో కృషి చేస్తున్నారన్నారు. రాయలసీమపై ప్రత్యేక దృష్టి

ఇంటి పట్టాలు పంపిణీ చేస్తున్న దృశ్యం

సారించి సాగునీరు పరిశ్రమలు ఏర్పాటుకు ప్రత్యేక చర్యలు తీసుకుంటున్నారని అన్నారు. హంద్రీనీవాకు 3500 కోట్ల రూపాయలు కేటాయించి రాయలసీమ ప్రాంతం సస్యశ్యామలం కావడానికి కృషి చేస్తున్నారన్నారు. అంతేకాకుండా మరో 3800 కోట్లు వెచ్చించి కాలువ వెడల్పుతో పాటు, లైనింగ్ పనులు చేపట్టి కుప్పం ప్రాంతానికి కూడా సాగునీరు అందించేందుకు కృషి జరుగు తుందన్నారు.

అంతే కాకుండా 2018 లోనే జీడిపల్లి రిజర్వాయర్ నుండి కళ్యాణదుర్గంరాయదుర్గం ప్రాంతాలకు సాగునీరు తాగునీరు అందించే బిటిపి కుందుర్పి బ్రాంచ్ కెనాల్ ద్వారా బీటీపీకి రెండు టీఎంసీలు, కళ్యాణదుర్గానికి 114 చెరువుల ద్వారా సాగునీరు అందించేందుకు ఎమ్మెల్యే సురేంద్రబాబు ఆధ్వర్యంలో పనులు సాగుతున్నా యన్నారు.

ఉపాధి నైపుణ్యాల అభివృద్ధి, డిజిటల్ సేవల విస్తరణపై దృష్టి: మంత్రి కొండపల్లి సమీక్ష

విజయవాడ జూలై 30,ప్రభాతవార్తప్రతినిధి: ఎంఎస్ఎంఈ కార్యక్రమాల అమలును వేగవంతం చేయాలని, వాటి లబ్ధి చివరి ప్రయోజనదారుల వరకూ చేరాలన్నదే తమ లక్ష్యం అని ఎంఎస్ఎంఈ, సిఆర్‌పీ, ఎన్ఆర్ఐ వ్యవహారాల శాఖ మంత్రి కొండపల్లి శ్రీనివాస్ అన్నారు. రాష్ట్రవ్యాప్తంగా ఎంఎస్ఎంఈ పథకాల అమలుపై మంగళగిరిలోని ఆంధ్రప్రదేశ్ ఎంఎస్ఎంఈ డెవలప్‌మెంట్ కార్పొరేషన్ కార్యాలయంలో బుధవారం సమీక్ష నిర్వహించారు. ప్రస్తుత పరిశ్రమల అవసరాలకు అనుగుణంగా ఉపాధి సాధనాలు రూపొందించాల్సిన అవసరాన్ని మంత్రి వివరించారు. ప్రత్యేక రంగాలవారీగా అవసరాలను గమనించి నైపుణ్యాలను అందించాలని, సాధారణ పద్ధతులు ఫలితాలు ఇవ్వలేవని స్పష్టం చేశారు. ఈ సమీక్ష సమావేశంలో కార్పొరేషన్ చైర్మన్ తమ్మిరెడ్డి శివ శంకరరావు, సీఈఓ విశ్వ మనోహరన్ తో పాటు పరిశ్రమల శాఖ, ఎంఎస్ఎంఈడీసీ అధికారులు పాల్గొన్నారు. ఎంఎస్ఈసిడిపి పథకం కింద ఏర్పాటు చేస్తున్న కామన్ ఫెసిలిటీ సెంటర్ల (సీఎఫ్‌సీలు) నిర్మాణాన్ని వేగవంతం చేయాలని మంత్రి ఆదేశించారు. అమలులో ఎదురయ్యే అడ్డంకులను తక్షణమే అధిగమించాలని సూచించారు. రైజింగ్ అండ్ యాక్సిలరేటింగ్ ఎంఎస్ఎంఈ పర్ఫార్మెన్స్ (రాంప్) పథకం అమలులో భాగంగా, జిల్లా కలెక్టర్లు నేరుగా రంగంలోకి దిగాలని మంత్రి పిలుపునిచ్చారు. పథకాలు ఉన్నా, అవి వ్యాపారవేత్తలకు తెలిసినప్పుడే ఉపయోగపడతాయన్నారు. పిఎం విశ్వకర్మ పథకంతోపాటు, ప్రస్తుత ఆర్థిక సంవత్సరానికి గల లక్ష్యాలను దృష్టిలో పెట్టుకొని ప్రధాని ఉపాధి సృష్టి కార్యక్రమం (పీఎంఇజిపి) అమలు స్థితిగతులను కూడా మంత్రి సమీక్షించారు. ఔత్సాహిక పారిశ్రామిక వేత్తలకు సమాచారం సులభంగా అందించే ఉద్దేశంతో ఏఐ ఆధారిత చాట్‌బాట్‌ను రూపొందించాలని మంత్రి ప్రతిపాదించారు. ప్రాథమిక సమాచారం కోసం ఎంటర్‌ప్రెన్యూర్లు వేచి చూడాల్సిన అవసరం ఉండకూడదన్నారు.

ఎంఎస్ఎంఇ కార్యక్రమాల పురోగతిపై సమీక్ష నిర్వహిస్తున్న మంత్రి కొండపల్లి శ్రీనివాస్

ఆదాయ పన్ను విభాగం చీఫ్ కమిషనర్‌గా అనిల్ కుమార్

విజయవాడ,జూలై30,ప్రభాతవార్తప్రతినిధి:ఆ దాయపన్ను విభాగం ఏపీ, తెలంగాణ రాష్ట్రాల పిన్సిపాల్ చీఫ్ కమీషనర్‌గా మోరంపూడి అనిల్‌కుమార్ మంగళవారం హైదరాబాద్‌లో భాధ్యతలు స్వీకరించారు. 1990 బ్యాచ్ ఐఆర్ఎస్ అధికారి అయిన అనిల్‌కుమార్ స్వస్థలం ఏలూరు సమీపం లోని లింగపాలెం. వ్యవసాయ కుటుం బానికి చెందిన సత్యనా న్నారాయణ, కమల కుమారి దంపతులకు జన్మించిన ఆయన వివిధ హోదాల్లో విజయవాడ, గుంటూరు, హైదరాబాద్, బెంగుళూరు,ముంబయిలలో పనిచేశారు. ప్రస్తుతం కేరళ,లక్షద్వీప్‌ల ప్రిన్సిపల్ చీఫ్ కమీషనర్‌గా పనిచేస్తు న్నారు. 2016లో సురేష్‌బాబు తర్వాత ఏపీ,తెలంగాణ రీజియన్‌కు ఐటీ శాఖ ప్రిన్సిపల్ చీఫ్ కమీషనర్‌గా పనిచేస్తు న్నారు. 2016లో సురేష్‌బాబు తర్వాత ఏపీ,తెలంగాణ రీజియన్‌కు ఐటీ శాఖ ప్రిన్సిపల్ చీఫ్ కమీషనర్‌గా తెలుగు వ్యక్తి భాధ్యతలు చేపట్టారు.

'దేశంలో అధిక ఆదాయం వచ్చే వాటిలో ఒకటైన ఆంధ్ర, తెలంగాణ రీజియన్ ప్రిన్సిపల్ చీఫ్ కమీషనర్‌గా భాధ్యతలు చేపట్టడం సంతోషంగా ఉందని వెల్లడించారు.

తల్లినీ, చెల్లినీ కోర్టుకు లాగడం.. వారి ఆస్తులు కొట్టేయడం జగన్ విజయమా?:హోం మంత్రి అనిత

విజయవాడ,జూలై30,ప్రభాతవార్తప్రతినిధి: సరస్వతి పవర్ షేర్ల వివాదంలో వైకాపా అధ్యక్షుడు జగన్ వ్యవహరిస్తున్న తీరు ఆయన డబ్బుపిచ్చికి,దుర్బుద్ధికి,విపరీల మనస్తత్వానికి నిదర్శనమని హోంమంత్రి వంగలపూడి అనిత దుయ్యబట్టారు. 'ఎక్కడైనా తండ్రి చనిపోతే ...తల్లి,చెల్లి భాధ్యతల్ని కుమారుడు తీసుకొని వారి బాగోగులు చేస్తారు. అస్థిలో వాటా ఇవ్వకుండా తల్లిని,చెల్లిని జగన్ కోర్టుకు లాగారు. నైతిక విలువల్లేని ఆయన...ప్రజా జీవితంలో ఉండేందుకు ఏ విధంగా అర్హుడు?తండ్రి పంచిన ఆస్థిని చెల్లికి దక్కకుండా అడ్డుపడటం...తల్లి,చెల్లిపై ఎన్‌పీఎస్‌టీలో కేసు వేయడం.అక్కడేదో గొప్ప విజయం సాధించినట్లు ప్రచారం చేసుకోవడం సిగ్గుచేటు'అని అనిత మంగళవారం ఒక ప్రకటనలో ధ్వజమెత్తారు.'రాజశేఖరరెడ్డి సిఎంగా ఉన్నప్పుడే సరస్వతి పవర్‌లో విజయమ్మ షేర్ హోల్డర్.అప్పట్లోనే పల్నాడు జిల్లాలో భూములు కేటాయించారు. జగన్ ప్రభుత్వం ఏర్పడ్డాక లీజు గడువు పొడిగించుకోవడంతో పాలు,కృష్ణా నుంచి నీటి సరఫరాకు ఉత్తర్వులిచ్చారు. 2019 ఎన్నికలకు ముందు వికాట్ అనే సంస్థ భారతి సిమెంట్‌లో 51 శాతం షేర్లు రూ.5వేల కోట్లతో కొనుగోలు చేసింది.

మిగతా 49 శాతం షర్లలో జగన్‌కు,షర్మిలకు సమాన వాటా ఉన్నప్పటికీ...ఆమెకు ఇవ్వకుండా అడ్డుకున్నారు. ఆస్థుల పంపకం సమయంలో సరస్వతీ పవర్‌లో విజయమ్మకు 100 శాతం వాటా ఇచ్చి,దానికి బదులు బెంగుళూరు లోని అస్థుల్ని జగన్ చేజిక్కించుకున్నారు. ఇప్పుడు షేర్లు మొత్తం తనకే కావాలంటూ కుటుంబసభ్యుల్ని రోడ్డుపైకి లాగారు' అని అనిత దుయ్యబట్టారు. 'సరస్వతి పవర్‌లో జగన్కుఉ చెందిన 74,26,294 షేర్లు ఆయన భార్య భారతికి ఉన్న 40,50,000 షేర్లును అన్ కండిషనల్ గిఫ్ట్ డీడ్ రూపంలో 2021 జులై 26న విజయమ్మకు బదిలీ చేశారు. క్లాసిక్ రియాలిటీలో 12 లక్షల షేర్లను ఒక్కొక్కటీ రూ.27 చొప్పున రూ.40 కోట్లకు పైగా వెచ్చించి విజయమ్మ కొనుగోలు చేశారు. ధనదాహంతో వాటిని దక్కించుకునేందుకు జగన్‌రెడ్డి నీచమైన చర్యలకు పాల్పడ్డారు.'అని అనిత పేర్కొన్నారు.

2030 నాటికి వంద శాతం జిఇఆర్ సాధిస్తాం: ఎస్సిడి

విజయవాడ,జూలై30,ప్రభాతవార్తప్రతినిధి:రాష్ట్రంలో 2030 నాటికి వంద శాతం స్కూల ప్రవేశాల నిష్పత్తి (జీఈఆర్) సాధించేందుకు సెకండరీ విద్యను పునర్నిస్తున్నామని సమగ్ర శిక్షణా అభియాన్ ప్రాజెక్ట్ డైరెక్టర్ బి.శ్రీనివాసరావు తెలిపారు. ఢిల్లీలో జరిగిన జాతీయ విద్యా విధానం-2020 ఐదో వార్షికోత్సవంలో భాగంగా నిర్వహించిన సదస్సులో ఆయన మాట్లాడుతూ...'లెర్నింగ్ ఎక్సలెన్స్ ఇన్ ఏపీ ద్వారా పాఠశాలల్లో విద్యా స్వరూపాన్ని మార్చడానికి ప్రభుత్వం కృషి చేస్తోంది. ప్రపంచంలోనే అతి పెద్ద తల్లిదండ్రులు,టీచర్ల సమావేశం' నిర్వహించిన గిన్నెస్ రికార్డు సాధించాం. మెగా పీటీఎంలో 53.4 లక్షల మంది పాల్గొన్నారు'. విద్యార్థి మిత్ర కిట్లు, తల్లికి వందనం,బాలికా రక్ష,వృత్తి విద్య,కెరీర్,మెంటల్ హెల్త్ కౌన్సిలర్ల ఏర్పాటు,రవాణా భత్యం,విద్యార్థుల విజయగాథలను వివరించారు.

సివిల్ వివాదాల్లో పోలీసుల జోక్యంపై హైకోర్టు అసహనం

విజయవాడ,జూలై30,ప్రభాతవార్తప్రతినిధి: సివిల్ వివాదం కేసు రాజీ చేసుకోవాలని పోలీసులు వేధించడంపై హైకోర్టు అసహనం వ్యక్తం చేసింది. బెదిరించి కేసును రాజీ చేసుకోవాలని పోలీసులు ఒత్తిడి చేయడం ఏమిటని ప్రశ్నించింది. పోలీసులు ఏం చేస్తున్నారో కోర్టుకు తెలియదని అనుకోవద్దని చెప్పింది. ఫిర్యాదు అందిన వెంటనే కేసు నమోదు చేయకుండా తీరుబడిగా మీకు ఇష్టం వచ్చినప్పుడు నమోదు చేయడం ఏమిటని నిలదీసింది. పోలీసులకు కౌన్సిలింగ్ ఇవ్వాల్సిన అవసరం ఉందని వ్యాఖ్యానించింది. పిటిషనర్ పఠాన్ కరీంసా వ్యవహారంలో జోక్యం చేసుకోరాదని, జోక్యం చేసుకుంటే పరిణామాలు తీవ్రంగా ఉంటాయని పల్నాడు జిల్లా, పిడుగురాళ్ల ఎస్ఎహెచ్ఒను హెచ్చరించింది. పోలీసుల నిర్బంధంలో ఉన్న వైసిపి కార్యకర్త పఠాన్ కరీంసా కోర్టులో హాజరైన విషయాన్ని రికార్డుల్లో నమోదు చేసింది. ఆయన భార్య పఠాన్ సైదా బీ దాఖలు చేసిన పిటిషన్‌పై విచారణను మూసేస్తున్నట్లు జస్టిస్ రావు రఘునందనరావు, జస్టిస్ జగడం సుమతి డివిజన్ బెంచ్ మంగళవారం ఉత్తర్వులు జారీ చేసింది. తన భర్తను పోలీసులు నిర్బంధించి కోర్టులో హాజరుపర్చలేదంటూ సైదా బీ పిటిషన్ వేశారు. కోర్టు గతంలో ఇచ్చిన ఆదేశాల మేరకు పోలీసులు పఠాన్ కరీంసాను హైకోర్టులో హాజరుపర్చారు.

కరీంసా తరపు న్యాయవాది సూరపరెడ్డి గౌతమి వాదిస్తూ, పిటిషనర్ సివిల్ వివాదంలో పిడుగురాళ్ల ఎస్‌హెచ్ఒ జోక్యం చేసుకుంటున్నారని చెప్పారు. కరీం సా కల్పించుకుని ఎస్‌హెచ్ఒ దురుసుగా వ్యవహరిస్తున్నారని చెప్పారు. దీంతో హైకోర్టు పోలీసుల తీరును తప్పుపట్టింది.సివిల్ వివాదాల్లో పోలీసులు అత్యుత్సాహం చూపడం సరికాదని హైకోర్టు స్పష్టం చేసింది.

BAJAJ FINSERV

బంగారు ఆభరణాల వేలం కోసం దిన పత్రిక ప్రకటన
బజాజ్ ఫైనాన్స్ లిమిటెడ్
రిజిస్టర్డ్ కార్యాలయం: ముంబయి-పూణె రోడ్డు, అకుర్డి, పూణె - 411035

గోల్డ్ లోన్ పొందే సమయంలో, ఆయా రుణ ఖాతాలలో మరియు రుణ మొత్తాన్ని చెల్లించలేకపోయిన డీఫాల్టర్స్ లేదా కావలసిన లాభాన్ని కేటాయించడంలో విఫలమైనవారు, నోటీసులను పునరావృతంచేసినా కూడా రుణగ్రహీతలుచే సెక్యూరిటీగా ఉంచబడిన గోల్డ్ జ్యువెలరీ "యథాతథంగా" మరియు "ఎక్కడైతే మరియు ఎలా ఉందో దాని ఆధారంగా" వేలం వేయబడుతుందని ఇందుమూలముగా బీఎఫ్ఎల్ సంబంధిత రుణగ్రహీతలకు మరియు సాధారణ ప్రజానీకానికి తెలియచేస్తోంది. బిడ్డర్స్ ఈ క్రింది నియమాలను అనుసరించాలని అభ్యర్థిస్తున్నాము:

(a) ప్రకటన గురించి పూర్తి వివరాలు తెలుసుకోవడానికి (లోన్, జ్యువెలరీ, స్థూల బరువు, ప్రదేశం మరియు వేలం వేసే తేదీ) ప్రక్కన ఉన్న QR కోడ్ స్కాన్ చేయాలి;
(b) ఈ ప్రకటనకు సంబంధించిన బిడ్డర్ నియమాలు, షరతులు గురించి పూర్తిగా చదవడానికి ("నియమాలు & షరతులు") వెబ్‌లింక్ http://172.30.1.235:3000/?W0UB2QG9WU పై క్లిక్ చేయాలి;
(c) నియమాలు & షరతులు అర్థం చేసుకోవడానికి, తదుపరి ధరావతు సొమ్ము రూ.25,000/- ను వేలం చేసే తేదీ నాడు లేదా అంతకు ముందు ఫండ్ ట్రాన్స్ఫర్ (ఎన్ఈఎఫ్‌టీ/ఆర్‌టీజీఎస్/బజాజ్ గోల్డ్ అక్షన్ యాప్) ద్వారా డిపాజిట్ చేయడానికి;
(d) ఉదయం 10 గంటలకు వేలం వేసే వేదిక వద్దకు వ్యక్తిగతంగా హాజరవ్వాలి; మరియు
(e) వేలం వేసే వేదిక వద్దకు తమ చెల్లుబాటయ్యే గుర్తింపు & చిరునామాను తీసుకురావాలి.
(f) వేలం వేసే వేదిక వద్ద తమ చెల్లుబాటయ్యే గుర్తింపు మరియు చిరునామా ప్రూఫ్ తీసుకువెళ్లాలి వేలం వేసే తేదీ నాడు మధ్యాహ్నం 12 గంటలు తరువాత వేలం వేసే ప్రక్రియలో పాల్గొనడానికి బిడ్డర్స్ అనుమతించబడరు.
(g) ఎర్నెస్ట్ మనీ డిపాజిట్ (EMD) చెల్లింపు తరువాత కూడా నిర్దేశించబడిన టైమ్ పరిమితి లోగా పాల్గొనని బిడ్డర్స్ ను తిరస్కరించడానికి లేదా అనుమతించడానికి బ్రాంచ్ మేనేజర్/వేలందారుకు హక్కు గలదు.

నన్ను స్కాన్ చేయండి

వేదికలో మరియు వేలం వేసే తేదీలో ఏవైనా మార్పులు ఉంటే, వేలం వేసే వేదిక వద్ద ప్రదర్శించబడతాయి. మీరు బిడ్ సమర్పించడం పైన చెప్పిన నియమాలను మీరు ఆమోదించినట్లుగా భావించబడుతుంది. ప్రజా వేలం సేల్‌ను రద్దు చేయడం/ఆపు చేయడం చేసినట్లయితే బీఎఫ్ఎల్ రుణగ్రహీత (లు) యొక్క విషయంలో కూడా ప్రైవేట్ సేల్ ద్వారా జ్యువెలరీని విక్రయించే హక్కు బీఎఫ్ఎల్ కు ఉంది. మీకు ఏవైనా సందేహాలు ఉంటే మీరు మమ్మల్ని ఈ మెయిల్ ఐడీ పై సంప్రదించవచ్చు - gold.auction@bajajfinserv.in

(11-08-25) అక్కయ్యపాలెం జీఎల్; PI90SGL12398858, 12472679, 12609730, 12631554, 12619892, 12672856, 12723190, 12824151, 12824978. అనకపల్లి భాధవి ప్లాజా జీఎల్; PBV8SGL11364508, 11838304, 12297140, 12313744, 12314520, 12355259, 12376924, 12426261, 12431428, 12500289, 12515123, 12515686, 12653345, 12701260, 12761476, 12798771. అనంతపూర్ కల్యాణదుర్గ్ రోడ్ I; PIV9SGL12568135, 12724375, 12724813. అనంతపూర్ సుభాష్ రోడ్ I; PGA7SGL12354654, 12401040, 12567835, 12601431, 12620806, 12671555, 12694837, 12696152, 12712179, 12711047, 12741054, 12797124. బద్వేల్ ఫోర్ రోడ్ సర్కిల్ I; PJU6SGL12490693, 12599367, 12735116, 12774080, 12796521. భీమవరం భీమవరం జీఎల్; PEG7SGL12342087, 12475846, 12834403. బొబ్బిలి పెద్ద బజార్ మైన్ రోడ్ I; PKI4SGL12500200, 12499991, 12687112, 12690144. చిలకలూరిపేట్ ఎన్ఆర్‌టీ సెంటర్ I; PJU5SGL12477261, 12477132. చిరాల వంత బజార్ I; PEJ9SGL12346417, 12431670, 12431310, 12477020, 12547129, 12561679, 12564818. (12-08-25): కడప భాగ్యనగర్ కాలోనీ I; PGA9SGL12843861. దాబాగార్డెన్స్ జీఎల్; PI55SGL12314905, 12401517. ద్వారకానగర్ జీఎల్; PI52SGL12317192, 12356285, 12376933, 12414299, 12434496, 12460180, 12459561, 12536947, 12550894, 12552263, 12628351, 12742173, 12760769. ఏలూరు పవనంత్ మహల్ స్ట్రీట్ జీఎల్; PEG8SGL12391352. గుడివాడ బిజిఎల్; P563SGL11932377, 11936008, 12037615, 12450363, 12642071, 12691792, 12690109, 12754664. గూడూర్; P5N7G0L5498224, 11077555. గుంతకల్ వెజిటేబుల్ మార్కెట్ జీఎల్; PBV9SGL12712208. గుంటూర్ అరుండేల్ పేట్ జీఎల్; PEK1SGL12740697. హిందూపూర్ లక్ష్మి ఎన్‌క్లేవ్ జీఎల్; PEG4SGL12317521, 12314716, 12363091, 12561361, 12584956, 12607611, 12631142, 12646895, 12693478, 12801975, 12822791, 12820315. జంగారెడ్డిగూడెం ఏలూరు మైన్ రోడ్ జీఎల్; PGH1SGL12336638, 12356948, 12397460. కొత్తపేట గుంటూర్; P73FSGL12375453, 12756967. (13-08-25) కదిరి ఎస్‌టీఆర్ సర్కిల్ I; PIW8SGL12357550, 12377945, 12428949, 12448124, 12512030, 12667142, 12694527, 12693888, 12732472. కాకినాడ జగన్నాయిక్‌పూర్ జీఎల్; PBW1SGL12364858, 12432407, 12632958, 12633145, 12762821, 12795085, 12826772. కాకినాడ పర్వతపురం జంక్షన్ I; PIW2

వార్త

డబ్బు ఉన్నప్పుడు ఎడాపెడా ఖర్చు చేయడం, లేనప్పుడు ఇతరుల దగ్గర చేతులు చాచడం వల్ల మన వ్యక్తిత్వం దెబ్బతింటుంది.

-మహాత్మా గాంధీ

‘ సిందూర్’ పై చర్చ అనంతం!

అమెరికా వాణిజ్య ఒప్పందానికీ, భారత్ పాకిస్థాన్‌ల మధ్య కాల్పుల విరమణకూ శ్వేత సౌధాధినేత డొనాల్డ్ ట్రంప్ లింకు పెట్టడాన్ని భారత్ ఆది నుంచీ తీవ్రంగానే వ్యతిరేకించింది. అయినా కాల్పుల విరమణ జరగ్గానే ట్రంప్ తన వల్లనే యుద్ధం ఆగిందని చెబుతూ ఒకటికి పదిసార్లు పదేపదే చెప్పుకుని భారత్‌లో అధికార పక్షానికి మధ్య చిచ్చు రేపారు. ఎందుకంటే భారతదేశంలో ఉగ్రవాదాన్ని సమూలంగా నిర్మూలించే విషయంలోనూ,ఆక్రమిత కశ్మీర్‌పై భారత్ జెండా పాతాలన్న కేంద్ర ప్రభుత్వ దృఢసంకల్పానికి విపక్షాలు సంపూర్ణ మద్దతు ప్రకటించాయి. ఆ మాట మీదే నిలుచున్నాయి. ఆనాటి నుంచి ఆపరేషన్ సిందూర్‌కు చర్యలపై ఒక విమర్శ కూడా చేయలేదు. ప్రభుత్వ నిర్ణయం సరైనదేనని ముందుకు సాగింది. తీరా భారత్, పాక్‌ల మధ్య కాల్పుల విరమణలో ‘ట్రంప్’ జోక్యాన్ని మాత్రం కాంగ్రెస్ తీవ్రంగా నిరసిస్తోంది. ట్రంప్ మాత్రం పదేపదే తానే ‘అణు యుద్ధం ఆపానంటూ వల్లె వేస్తున్నారు. భారత భూభాగంపై ట్రంప్ జోక్యమేమిటో స్పష్టంకాక విపక్షాలకు చిర్రెత్తుకొచ్చింది. పహల్గాం ఉగ్రవాదులను మట్టుబెడితే విపక్షాలు సంతోషిస్తాయని అనుకున్నా కానీ, అలా జరిగినా వారిలో ఆనందంలేదని పార్లమెంటులో కేంద్ర హోంమంత్రి అమిత్ షా కాంగ్రెస్‌ను దుయ్యబట్టే వరకు వెళ్లింది. అంటే భారత్, పాక్‌ల మధ్య యుద్ధం ఆగినా భారత్‌లో అధికార, విపక్షాల మధ్యన మాటల యుద్ధం ఆగలేదు. యుద్ధం ఆగడం, కాల్పుల విరమణ వంటి అంశాల్లో కాంగ్రెస్ పార్టీలోనే ఏకాభిప్రాయం లేనట్లు అర్థమవుతోంది. ఈ అంశాలపై కాంగ్రెస్ సీనియర్ నేతలు శశిథరూర్, కేంద్ర ప్రభుత్వానికి ప్రశంసలు అందిస్తున్నారు. కొందరి నేతల ధోరణి పార్టీ లైన్ మీదలేదు. అయినా పార్లమెంట్‌లో ‘ఆపరేషన్ సిందూర్‌పై జరుగుతున్న చర్చల్లో కాంగ్రెస్ ఏమాత్రం సంతృప్తి పడినట్లు లేదు. తాజాగా ‘ఆపరేషన్ మహాదేవ్’ లో పహల్గాం ముష్కరులు హతమవడాన్ని విపక్షాలు ఏ కోశానా సంతృప్తి వ్యక్తంచేయలేకపోయారు. మరోకాంగ్రెస్ సీనియర్ నేత పహల్గాం దుష్కృత్యంలో ఉగ్రవాదులను ఉసిగొల్పిన అంశంలో పాక్‌కు క్లీన్ చీట్ఇవ్వడం కూడా కాంగ్రెస్ చిత్తశుద్ధిని శంకిస్తోంది. పాక్ ఎయిర్ బేస్‌లను ధ్వంసం చేయడం, 125 మంది ఉగ్రవాదులను మట్టుపెట్టడం, 9ఉగ్రవాదుల శిబిరాలను నేలమట్టం చేయడం, ఇవన్నీ ఆపరేషన్ సిందూర్ విజయాలేనని అమిత్ షా స్పష్టం చేసినా ఎందుకో విపక్షాలు మరేదో జరగలేదనే అభిప్రాయపడ్తున్నాయి. ఉగ్రవాదులు చైనా రేడియో వ్యవస్థను వాడుకుంటూ సందేహాస్పద సంభాషణలు జరుగుతుండడంతో పహల్గాం ఉగ్రదాడుల్లో పాల్గొన్న ఆచూకీ భారత సైన్యం కనుగొంది కాల్చి పారేసింది. ఆపరేషన్ సిందూర్‌పై చర్చ చరిత్రలోతుల్లోకి వెళ్లిపోయింది. అమిత్ షా ప్రసంగంలో కాస్త కసి కనిపించింది. ప్రతీకారం తీర్చుకోగలిగామన్న ఆనందం తాండవించింది. చివరకు మాటల యుద్ధంలో అమిత్ షా నేరుగా కాంగ్రెస్‌పై బాణాలు సంధించారు. 2005 నుంచి 2009 వరకు కాంగ్రెస్ హయాంలో 27 ఉగ్రదాడులు జరిగితే చేవచచ్చి కూర్చున్నారన్న అంశాన్ని లేవనెత్తారు. భారత తొలిప్రధాని జవహర్‌లాల్ నెహ్రూ చేసుకున్న ఒప్పందం వల్లనే పాక్ ఆక్రమిత కశ్మీర్ ఉనికిలో ఉందన్న వాదనను తెరపైకి తెచ్చారు. తాతల నాటి సంగతుల ప్రస్తావనతో కాంగ్రెస్ గట్టిగా వాదులాడడం తప్పనిసరి అయిందేమో అన్నట్లు ఎవరి వాణిని వారు వినిపించారు. పాక్ భారీ దాడికి సిద్ధమౌతుందని అమెరికా ఉపాధ్యక్షుడు బెదరించగానే పాక్ బులెట్‌లకు శతఘ్నితో సమాధానమిస్తామని బదులిచ్చామని అంత కంటే ‘కాల్పుల విరమణ’లో ట్రంప్ పాత్ర ఏమీలేదని పదేపదే పాలకపక్ష నేతలు స్పష్టం చేశారు. మూడు దేశాలు తప్పమొత్తం ప్రపంచ దేశాలన్నీ భారత్‌కే నైతిక మద్దతు పలకడాన్ని గొప్ప విశేషంగా గుర్తించాల్సిందేనని ప్రధాని మోడీ లోక్‌సభలో ‘సిందూర్’ పై జరిగిన చర్చలో బదులిచ్చారు. అన్నిరకాల ఉగ్రవాదానికీ కాంగ్రెస్ చేసిన తప్పిదాలేమూలం అని ప్రకటించడం విపక్షం అంగీకరించలేదు. పాక్ ఆక్రమిత కశ్మీర్ స్వాధీనం జరుగుతుందని భారత్ తన సత్తా చూపుతుందనుకుంటున్న తరుణంలో కాల్పుల విరమణ కాంగ్రెస్‌కు నచ్చినట్లులేదు. అందుకే నేమో! ట్రంప్ వ్యాఖ్యలను ప్రధాని ఒకానొక సందర్భంలో స్పష్టంగా ఖండించినా దానిని పరిగణనలోకి తీసుకోకుండా విపక్షాలు ఎదురు వ్యాఖ్యలు చేశాయి. ఉగ్రవాదులు పాకిస్థానీయులు కాదని మాజీ కేంద్రహోంమంత్రి పి. చిదంబరం చేసిన వ్యాఖ్యలు కేంద్ర హోంమంత్రి అమిత్ షాకి చిర్రెత్తుకొచ్చింది. ఏమయితేనేం పాక్‌ఆక్రమిత కశ్మీర్‌భారత్‌లో కలిసేరోజు ఎంతోదూరంలో లేదని కేంద్రరక్షణమంత్రి రాజ్‌నాథ్ సింగ్ ముక్తాయింపునిచ్చారు. లోక్‌సభలో జరిగిన చర్చ ఎలాసాగినా సైనికులకు నైతికస్థైర్యం దెబ్బతీసేదిగా ఉందని అధికారపక్షం కాంగ్రెస్‌పై విరుచుకుపడింది. ఇలా ఇరు పక్షాలు అంగీకరించిన ఒకే అంశంపై విరుద్ధమైన అభిప్రాయాలు వ్యక్తీకరిస్తూ సభసాగింది. ఎంత సేపూ జరిగినఅంశాలలో విజయం సాధించామనో, రక్తపాతం తప్పిందనో చర్చకన్నా,వైఫల్యాల పేరిటకొన్ని కొరుకుడుపడని అంశాలను ఎత్తిచూపడమే చర్చలో ప్రధానాంశాలుగా మారాయి. ‘రాజకీయ సంకల్ప బలం’ పేరిట కొత్త ఔచిత్యాలను విపక్షనేత రాహుల్‌గాంధీ ప్రస్తావించడంపెద్దగా స్పందన లేనిదిగా మిగిలిపోయింది. ఎవరి వివరణ వారివ్వగానే అక్కడితో చర్చఆగిపోయి ఉంటే బాగుండేది. కానీ అప్రస్తుత అంశాలతో వాగ్బాణాలు వేసుకోవడం ఈ చర్చ ఇంటా బయటా కొనసాగేందుకు ఆస్కారమిస్తోంది.

జీవన నైపుణ్యాలపై ఆధునిక టెక్నాలజీ ప్రభావం

అధునాతన సాంకేతికత పరిజ్ఞానంతో మానవతా విలువలు, ఆత్మీయ అనుబంధాలకు ప్రాధాన్యతనిస్తూనే సరైన దిశానిర్దేశంతో సద్వివమర్శనాత్మక ఆలోచన మార్గాలను అన్వేషిస్తూ కౌమార దశ నుండే సాంప్రదాయ ఆధునిక సాంకేతిక పద్ధతుల మేళవింపులో జీవితంలో ఎదురయ్యే సమస్యల పట్ల అవగాహనను పెంపొందించుకోవల్సి ఉంటుంది అనేభావన లేకపోలేదు. విద్యావ్యవస్థలో ఉన్నత స్థాయి దశ నుండే విద్యార్థుల్లో పరస్పర భావాలు స్వీకరించే స్వభావం, ఇతరుల పట్ల ద్వేషం లేని, ఆత్మీయ సంబంధాలను పటిష్టవంతం చేసుకోవాల్సిన ఆవశ్యకత లాంటి అంశాలపై బోధకులు తర్ఫీదు ఇవ్వాల్సి ఉంటుంది. కేవలం శాస్త్రం సాంకేతిక పరిజ్ఞానం మానవులకు జరిలమైన అత్యవసర పరిస్థితులను చేధించడంలో ఉపకరణాలుగా సహకరిస్తాయి. కానీ సహజ సిద్ధమైన మానవీయ విలువల్లో మానవ సంబంధాలు జీవన విధానాల్లో సమాజానికి ఉపయోగకరమైన జీవన నైపుణ్యాలను అలవర్చుకోవడానికి విద్యతోపాటు, సభ్యత, సంస్కారం కలిగినటువంటి మానవీయ దృక్కోణాలను పాఠశాల విద్యాస్థాయి నుండే తెలుసుకోవాల్సిన అవసరం కొంతైనా ఉంటుంది.

దాడిశెట్టి శ్యామ్ కుమార్

అభివృద్ధి చెందుతున్న నేటి ఆధునిక శాస్త్ర సాంకేతిక పరిజ్ఞానం అత్యాధునిక ఉపకరణాల వినియోగం సాంప్రదాయ మానవీయ విలువలు కలిగిన జీవన విధానాలలో సమ్మిళితమై పురోగమిస్తుండటం, ఫలితంగా తార్కికంగా ఆలోచించే పద్ధతిక్రమంగా కనుమరుగైపోతూ మానవీయ కోణంలో ఆలోచించే విధానం మానవ సంబంధాలు జీవన నైపుణ్యాల మధ్య వ్యత్యాసం పెరుగుతుందా అనే సంశయం ఏర్పడుతుంది. సహజమైన మానవ మేధస్సు శాస్త్రవేత్తల ఆలోచన విధానాలకు ప్రతిరూపమైన కంప్యూటర్ పరిజ్ఞానం మీద ప్రతి విషయానికి ఆధారపడటమే కాకుండా అత్యాధునిక సాంకేతిక పరిజ్ఞానంతో సమాచార వ్యవస్థ జీవన విధానాల్లో అవసరాలకు అనుగుణమైనటువంటి సౌకర్యాలతో ఎదురయ్యే అనేక సమస్యలకు శాశ్వత పరిష్కారాలు కనుగొనే రీతిలో టెక్నాలజీ అందుబాటులోకి వస్తున్నప్పటికీ సమాజంలో మనుషుల మధ్య మానవతా విలువలు ఆత్మీయత అనురాగాలకు దూరంగా ఎవరికి వారు యమునా తీరే అనే రీతిలో మానవ సంబంధాలను ఆధునిక సాంకేతిక పరిజ్ఞాన వ్యవస్థలు మరింత దూరం పెంచుతున్నాయి. వీటికితోడు కృత్రిమ మేధాశక్తి ఆర్టిఫిషియల్ ఇంటెలిజెన్స్ తదితర టెక్నాలజీ వ్యవస్థలో సాంప్రదాయ విచక్షణ ఆలోచన విధానాలు చాలావరకు నిశ్శబ్దంగానే ఉంటున్నట్టు గోచరిస్తుంటుంది. ఒక విషయంపై ఆలోచించే విధానాలు స్వల్ప వ్యవధుల్లోనే సాంకేతికతో సౌలభ్యంగా మారుతున్నప్పటికీ సహజమైన మానవుని, మేధాశక్తి క్రమక్రమంగా కుదించిపోయే పరిస్థితులు రాక మానవేమోనని అనిపిస్తుంది. దీనికి కారణం సమాజంలోని మారుమూల ప్రాంతాలకు సైతం స్మార్ట్ ఫోన్ వినియోగం మానవుని ఒంటరిగా కూర్చుని అనుబంధాలకు ఆత్మీయతలకు దృశ్యరూపమే సమాధానం అనే రీతిలో నేటి ఆధునిక జీవన విధానాలను శాసిస్తుండడం గమనార్హం. విద్యార్థుల బాల్య దశ ప్రస్తుత ప్రపంచంలో ఆధునికతతో సమ్మిళితమైపోతున్నది. పుట్టిన పిల్లవానికి సమాజపరమైన అవగాహన వచ్చే వరకే సాంకేతిక ఉపకరణాలు పరిసరాల్లో ప్రభావితం చేస్తున్నాయి. పాఠశాల ప్రాథమిక విద్యా వ్యవస్థకు ముందు తల్లిదండ్రుల దగ్గర బాల్యంలో అనుకరణ మధ్య గడచిన కాలం ఒక ఎత్తు అయితే ప్రాథమిక విద్యా స్థాయిలో సహజసిద్ధమైన ఆలోచన కలిగి ఉన్న విద్యార్థి తరగతి గదినాలుగోడల మధ్య తప్పనిసరి అయి సాంకేతిక ఉపకరణాల పరిసరాల్లో ఉన్నటువంటి విషయాలపై సహజమైన రీతిలో ప్రతిస్పందించకపోవడం,సొంతంగా తెలుసుకోవాలనే ఆలోచనలో ఉన్న ఇష్టాన్ని కష్టంగానే పరిమితులకు లోబడి సర్దుబాటు చేసుకోవడం జరుగుతుందా అనే సందేహం ప్రాథమిక పాఠశాల స్థాయిలో ఆర్టిఫిషియల్ ఇంటెలిజెన్స్ వినియోగంతో అవగతకం కాక మానవు. బాల్య దశలో ఉండే

సహజసిద్ధమైన ఆలోచనలు జీవులపై సానుభూతి వ్యక్త పరిచే విధానాలు వంటి విషయాల్లో కృత్రిమ సాంకేతికత మానవ మేధస్సుపై తీవ్రమైన ప్రభావాన్ని చూపిస్తుందనే భిన్న అభిప్రాయాలు సమాజంలో లేకపోలేదు. ఇందుకు ప్రాథమిక పాఠశాల స్థాయి నుండే మానవ కోణంలో ఆలోచించే విధానాలను వ్యక్తపరిచే భావన నైపుణ్యాలను పెంపొందించవలసిన ఆవశ్యకత బోధకులపై ఉంటుందేమో. సహజ సిద్ధమైనటువంటి మానవ మేధస్సు చుట్టూ ఉన్న పరిసరాలపై సమీప దూరంలో కాకుండా టెక్నాలజీ ఉపకరణాలకే అతుక్కుపోయి ప్రపంచాన్ని అంతా ఒంటరిగా దృశ్యరూపంలో చూడటానికే అధిక కాలాన్ని వెచ్చించవలసిన పరిస్థితులు ప్రస్తుత సమాజంలో గోచరిస్తుండటం శోచనీయం. మానవుని అవసరాలకు సాంకేతిక పరిజ్ఞానం అవసరమై కానీ మానవ సంబంధాల మధ్య అది కొంత ఎడబాటుని కలిగిస్తున్నదని చెప్పవచ్చు. పారిశ్రామిక,వ్యవసాయ, విద్యా, వైద్య తదితర రంగాలలో ఆధునిక శాస్త్ర పరిజ్ఞానం మానవునికి ఎంతో సహకరిస్తున్నప్పటికీ మానవుని సహజ సిద్ధమైన ఆత్మీయత అనురాగాలు అనుబంధాల మధ్యకొంత దూరాన్ని పెంచే పరిస్థితులు ఏర్పడుతున్నాయనే సంశయం కలగక మానదు. విద్యార్థి ప్రాథమిక స్థాయి నుండి ఉన్నత స్థాయికి ఎదిగే దశలో కౌమారదశకు సమీపంగా తన భావోద్వేగాలను వ్యక్తపరిచేందుకు అనువైన పరిస్థితులు తన చుట్టూ ప్రతిబింబిస్తూనే ఉంటాయి. ఇందుకు అనుగుణంగా ఏది తప్పు, ఏది ఒప్పు అనే విచక్షణ ధోరణి స్వీయ ఆలోచనత్మక విధానాలను బహిర్గతపరిచే విషయంలో విభిన్నమైన రీతిలో ఎదురయ్యే సంఘటనలపై సృజనాత్మక ఆలోచన విధానంతో సమస్యలను పరిష్కరించుకునేందుకు నిర్దిష్టమైనలక్ష్యాలను ఏర్పరచుకునేందుకు ఆధ్యాత్మికతతో కూడిన విషయపరిజ్ఞానం అవసరమే. అధునాతన సాంకేతికత పరిజ్ఞానంతో మానవతా విలువలు, ఆత్మీయ అనుబంధాలకు ప్రాధాన్యతనిస్తూనే సరైన దిశానిర్దేశంతో సద్వివమర్శనాత్మక ఆలోచన మార్గాలను అన్వేషిస్తూ కౌమార దశ నుండే సాంప్రదాయ ఆధునిక సాంకేతిక పద్ధతుల మేళవింపులో జీవితంలో ఎదురయ్యే సమస్యల పట్ల అవగాహనను పెంపొందించుకోవల్సి ఉంటుంది అనేభావన లేకపోలేదు. విద్యావ్యవస్థలో ఉన్నత స్థాయి దశ నుండే విద్యార్థుల్లో పరస్పర భావాలు స్వీకరించే స్వభావం, ఇతరుల పట్ల ద్వేషం లేని, ఆత్మీయ సంబంధాలను పటిష్టవంతం చేసుకోవాల్సిన ఆవశ్యకత లాంటి అంశాలపై బోధకులు తర్ఫీదు ఇవ్వాల్సి ఉంటుంది. కేవలం శాస్త్రం సాంకేతిక పరిజ్ఞానం మానవులకు జరిలమైన అత్యవసర పరిస్థితులను చేధించడంలో ఉపకరణాలుగా సహకరిస్తాయి. కానీ సహజ సిద్ధమైన మానవీయ విలువల్లో మానవ సంబంధాలు జీవన విధానాల్లో సమాజానికి ఉపయోగకరమైన జీవన నైపుణ్యాలను అలవర్చుకోవడానికి విద్యతోపాటు, సభ్యత, సంస్కారం కలిగినటువంటి మానవీయ దృక్కోణాలను పాఠశాల విద్యా స్థాయి నుండే తెలుసుకోవాల్సిన అవసరం కొంతైనా ఉంటుంది. ఏది ఏమైనా సమాజంలో కాలక్రమేణా వచ్చే జీవనవిధానాల్లో మానసిక శారీరక పరిస్థితుల్లో ఎదురయ్యే ఆటుపోట్లు అనేక సమస్యలను ఎదుర్కొనేందుకు స్వేచ్ఛ భావవ్యక్తీకరణతో ఆరోగ్యకరమైన, ప్రశాంతమైనటువంటి జీవన విధానాలను అలవర్చుకోవాలి. తనచుట్టూ పరిసరాల్లో సమూహాలతో నిరంతరం మంచి సంబంధాలు కలిగి మానవీయ కోణంలో ఉపయుక్తమైనటువంటి విధానాలతో అత్యాధునిక శాస్త్రసాంకేతిక పరిజ్ఞానాన్ని జోడించి మానవ మనుగడలో మానవ సంబంధాలపట్ల సరైన వైఖరి కలిగి ఉండేవిధంగా భవిష్యత్ పౌర సమాజం కోసం ప్రతిఒక్కరూ నిర్దిష్టమైన జీవన నైపుణ్యాలను పెంపొందించుకోవాల్సిన ఆవశ్యకత ఎంతైనా ఉంది. ●

విద్యార్థులకు ‘సృజనాత్మక బోధన’ పెంచాలి

తరిగోపుల నారాయణస్వామి

ఆంధ్రప్రదేశ్ రాష్ట్రంలో విద్యా వ్యవస్థ నిరంతరం మార్పులకు లోనవుతున్నది. గడచిన కొన్ని సంవత్సరాలుగా ప్రభుత్వం పాఠశాలల శ్రేణి అభివృద్ధికి అనేక పథకాలను ప్రవేశపెట్టింది. అయితే, వీటి అమలులో విద్యార్థుల భవితవ్యాన్ని దృష్టిలో పెట్టకుండా తీసుకునే కొన్ని నిర్ణయాలు, ముఖ్యంగా బోధనేతర కార్యక్రమాలపై దృష్టిసారించడం విద్యార్థులపై నష్టాన్ని కలిగిస్తోంది. ప్రభుత్వ పాఠశాలల్లో ప్రస్తుతం పాఠ్యబోధన కంటే జాతీయ పఠనోద్యమం, మన బడి-నాడు నేడు, జాతీయ పథకాల అమలు, నేషనల్ శిక్షణలు, అభ్యాస పరీక్షలు, పరిశీలనా పత్రాలు, ఎంపికల పరీక్షల నిర్వహణ, సర్వేలు, పర్యవేక్షణ మోడ్యూళ్లు, ప్రగతి నివేదికలు, పబ్లిక్ రివ్యూ మీటింగ్‌లు వంటి ఎన్నో కార్యక్రమాలు ఎక్కువ జరుగుతున్నాయి. ఉపాధ్యాయులు తరగతుల బదులుగా ఈ కార్యక్రమాల నిర్వహణకే సమయం కేటాయించాల్సిన పరిస్థితి నెలకొంది. ఫలితంగా విద్యార్థుల పాఠ్యబోధన తీవ్రంగా దెబ్బతింటోంది. దీనివల్ల విద్యార్థులు పాఠ్యపుస్తకాలపై పట్టుదలగా అధ్యయనానికి దూరమవుతున్నారు. పదో తరగతి వంటి కీలకస్థాయిలో కూడా విద్యార్థులకు తగినవిధంగా సిలబస్ పూర్తి చేయాలంటే గణనీయంగా సమయం అవసరం. కానీ తరచూ జరిగే బోధనేతర కార్యక్రమాలు చదువుల మాలిన్యానికి దారి తీస్తున్నాయి. ఇక ప్రైవేటు పాఠశాలల విషయానికొస్తే, అక్కడ బోధనే ప్రధాన లక్ష్యంగా తీసుకుని, శిక్షణ పద్ధతులు శ్రద్ధగా అమలవుతున్నాయి. అక్కడ ప్రభుత్వ కార్యక్రమాలుండవు. బోధనను ప్రధానంగా తీసుకుని, విద్యార్థులను పోటీ పరీక్షలకు సిద్ధంగా తయారు చేస్తున్నారు. ఫలితంగా విద్యా ప్రామాణికత, ఉత్తీర్ణత శాతం ఎక్కువగా ఉంటున్నది. అదే సమయంలో ప్రభుత్వ పాఠశాలల విద్యార్థులు ఈ పోటీలో వెనుకబడుతున్నారు. ఇక్కడే ఒక ప్రాముఖ్యమైన ప్రశ్న తలెత్తుతుంది. ప్రభుత్వం విద్యను నైతికంగా అందించాలన్న ఉద్దేశంతో ఉందా? లేకపోతే విద్యార్థులు చదువుపై మక్కువ కోల్పోవడం ద్వారా ప్రభుత్వ పాఠశాలల అస్తిత్వం క్రమంగా తగ్గిపోవడానికే ఈ పరిస్థితులు దారితీస్తున్నాయా? ప్రజా వ్యవస్థలో సమాన విద్యావకాశాలు కల్పించాల్సిన ప్రభుత్వమే ఇలా విభేదభరిత దృక్పథాన్ని అనుసరించడం అభ్యంతరకరం. అధికారులు ప్రైవేటు పాఠశాలలపై తరచూ తనిఖీలు చేస్తూ ‘బోధన తప్ప ఇతర కార్యక్రమాలు ఉండకూడదు’ అనే నియమాలు అమలు చేస్తుంటారు. మరి అదే నియమం ప్రభుత్వ పాఠశాలల్లో ఎందుకు వర్తించదు? ఉపాధ్యాయుల సమయాన్ని శిక్షణలకూ, సమావేశాలకూ వినియోగించడం కాకుండా బోధనకు అనుమతిస్తే విద్యార్థులకు మెరుగైన మౌలిక విద్య కల్పించగలుగుతారు. ఈ పరిస్థితిని మార్చాలంటే మూడు కీలకఅంశాలపై దృష్టిసారించాలి. ప్రభుత్వ పాఠశాలల్లో బోధనకు కనీసం 80శాతం సమయాన్ని కేటాయించాలి. అనవసరమైన బోధనేతర కార్యక్రమాల నిర్వహణపై నియంత్రణ అవసరం. ఉపాధ్యాయులను అకాడమిక్ పనులలో నిమగ్నం చేసేందుకు వేరే శాఖల కార్యక్ర మాల నుండి విముక్తి ఇవ్వాలి. విద్యార్థుల చదువుపై మళ్లీ ఆసక్తి కలిగించేలా సృజ నాత్మక బోధనా విధానాలు తీసుకురావాలి. సారాంశంగా చెప్పాలంటే, బోధనేతర కార్యక్రమాల మోయలేని భారం ప్రభుత్వ పాఠశాల విద్యార్థుల భవిష్యత్తును దెబ్బతీస్తోంది. ప్రభుత్వం నిజంగా సమర్థవంత మైన విద్యను అందించాలనుకుంటే, బోధనకు ప్రాధాన్యత నిచ్చే విధానాలపై దృష్టి సారించాలి. లేకపోతే ‘బడి బడిలా ఉండదు - చదువు చదువులా ఉండదు’ అన్న వాక్యం వాస్తవమైపోతుంది. ●

రైలు రాయితీల కొనసాగింపు సామాజిక అవసరం

అప్పన్న గొనప

భారతదేశ రైల్వే వ్యవస్థ ప్రపంచంలోనే అతిపెద్ద ప్రజా రవాణా వ్యవస్థల్లో ఒకటి. రోజుకు సుమారు 2.3 కోట్ల మంది ప్రయాణికులు ఈ రైళ్ల ద్వారా ప్రయాణిస్తున్నారు. ఈ సంఖ్యలో చాలామంది వృద్ధులు, ఉద్యోగులు, చిన్న వేతనదారులు వంటి సామాన్యులే ఎక్కువ. అలాంటి రవాణా వ్యవస్థలో వృద్ధులు గతంలో కొన్ని ప్రత్యేక ప్రయోజనాలు పొందుతూ వచ్చారు. వృద్ధుల కోసం ప్రయాణ టిక్కెట్లపై రాయితీలు, పాత్రికేయులకు ఉచిత రైలు పాస్‌లు ఇవ్వడం ఒక సమయంలో సాధారణంగా ఉండేది. కానీ 2020లో కరోనా మహమ్మారి కారణంగా కేంద్ర ప్రభుత్వం ఈ ప్రయోజనాలను తాత్కాలికంగా నిలిపివేసింది. ప్రజలు అప్పట్లో ఆ పరిస్థితిని అర్థం చేసుకుని ప్రభుత్వ నిర్ణయాన్ని అంగీకరించారు. అయితే ఇప్పుడు కరోనా ప్రభావం తగ్గిపోయిన తర్వాత కూడా రాయితీలను పునరుద్ధరించకుండా కేంద్రం వెనకడుగు వేయడం, ఈ ప్రయోజనాలను శాశ్వతంగా రద్దు చేసేలా వ్యవహరించడం తీవ్ర ఆందోళనకు గురిచేస్తోంది. వాస్తవానికి, 2019 వరకు భారత రైల్వే శాఖ 60 సంవత్సరాలు నిండిన పురుషులకు 40శాతం, 58 సంవత్సరాలు నిండిన మహిళలకు 50శాతం రాయితీ అందించేది. భారతదేశ జనాభాలో సుమారు 10 శాతం మంది వృద్ధులే. 2021 జనాభా గణాంకాల ప్రకారం, భారతదేశంలో వృద్ధుల సంఖ్య 14.9 కోట్లు. వీరిలో ఎక్కువ మంది స్వతంత్రంగా జీవించే వారు, లేదా కేవలం పెన్షన్లపై ఆధారపడి ఉండే వారు. వారికి రైలు ప్రయాణ రాయితీలు అనేవి చిన్న ఊపిరిలాంటి సాయం. వైద్య సేవలు పొందడానికి, కుటుంబాన్ని కలవడానికి, మతపరమైన యాత్రలు చేయడానికి ఈ వృద్ధులు రైళ్లను ఎన్నుకుంటారు. వారు సాధారణంగా 300 నుంచి 800 కిలోమీటర్ల దూరాలు ప్రయాణించాల్సి వస్తుంది. టికెట్ ధరల పెరుగుదల నేపథ్యంలో రాయితీ లేకుండా ప్రయాణించడం చాలా మందికి అసాధ్యం అయిపోయింది. ఒక పింఛన్‌దారుడు నెలకు రూ.1500-2000 పెన్షన్ అందుకుంటే, ఒక్క ప్రయాణానికి రూ. 1000 ఖర్చవడం కష్టంగా మారుతోంది. గ్రామీణ ప్రాంతాల్లో, పట్టణాలలో చిన్న పత్రికలు, ఆన్‌లైన్ మీడియా, ప్రాంతీయ ఛానెల్స్‌కు పనిచేసే పాత్రికేయులు రోజు వారి సంఘటనలను కవర్ చేయడం కోసం తరచూ రైల్లో ప్రయాణించేవారు. వయస్సుతో సంబంధం లేకుండా, వారు ప్రభుత్వం జారీ చేసిన గుర్తింపు పత్రం ఆధారంగా రైలు పాస్ పొందగలిగేవారు. ఇది వారి వృత్తి కర్తవ్యాన్ని సులభతరం చేయడమే కాక, మీడియా స్వేచ్ఛకు కూడా అండగా ఉండేది. ఇప్పుడు ఆ పాస్‌లు రద్దయ్యే లేదా నిలిపివేయబడినందువల్ల, వారు ఖర్చులను తమ జీతాల నుంచి భరించాల్సిన పరిస్థితి ఏర్పడింది. ఇది ప్రజలకు సమాచారాన్ని అందించే ప్రక్రియలో పెద్ద ఆటంకంగా మారుతోంది. ప్రభుత్వం చెబుతున్న ప్రధాన కారణం కోవిడ్ వల్ల ఏర్పడిన ఆర్థిక భారం. అయితే ఇదే కేంద్ర ప్రభుత్వం వందే భారత్, బుల్లెట్ ట్రైన్ ప్రాజెక్టుల పేరుతో వేల కోట్లు ఖర్చుచేస్తోంది. 2023-24 రైల్వే బడ్జెట్‌లో రూ.2.4 లక్షల కోట్ల మూలధన వ్యయం కేటాయించబడింది. అంతటి భారీ బడ్జెట్ ఉన్నప్పుడు, వృద్ధులకు, పాత్రికేయులకు ఇచ్చే రాయితీలను కొనసాగించలేకపోవడం కేవలం నిధుల సమస్య కాదు. ఇది రాజకీయ ప్రాధాన్యతా లోపం. 2019లో కేంద్రం తెలిపిన ప్రకారం, వృద్ధుల రాయితీల వల్ల రైల్వే శాఖకు వార్షికంగా

రూ.1600 కోట్ల నష్టం జరుగుతోందట. కానీ అదే సంవత్సరం రైల్వేలు ప్రకటనలకే రూ. 1200 కోట్లకు పైగా ఖర్చుపెట్టాయి. దీంతో ఈ ‘నష్టం’ వాదన ఎంత నీరుగారినదో స్పష్టమవుతుంది. ఈ సమస్య వృద్ధుల ఆత్మగౌరవానికి సంబంధించినది. దేశం అభివృద్ధిలో తమ వంతు కృషి చేసిన తరువాత, వారు గౌరవంగా జీవించాలన్నదే వారి ఆశ. ప్రభుత్వంవారు దేశానికి చేసిన సేవను గుర్తించి కనీస రాయితీ రూపంలో గౌరవించాల్సింది. ఇదే విదేశీ దేశాల్లో జరుగుతోంది. ఉదాహరణకు బ్రిటన్‌లో వృద్ధులకు ఫ్రీడమ్ పాస్ ద్వారా ఉచిత బస్సు, ట్రైన్ ప్రయాణాలు కల్పిస్తున్నారు. జర్మనీ, జపాన్, కెనడా వంటి దేశాల్లో వృద్ధుల ప్రయాణ అవసరాలను ప్రభుత్వం గుర్తించి ప్రత్యేక రాయితీలు అందిస్తోంది. అలాంటిదే మనదేశంలో అవసరమైన వేళ కేంద్ర ప్రభుత్వం పూర్తిగా విస్మరిస్తోంది. పాత్రికేయుల విషయంలోనూ ఇదే నిర్లక్ష్యం కనిపిస్తోంది. ఇటీవల ప్రభుత్వ విధానాలు, నిబంధనలు, నిర్ణయాలపై ప్రశ్నించే మీడియా వర్గాలను ప్రభుత్వం ఎదుర్కొంటున్న తీరు బహిరంగంగానే కనిపిస్తోంది. రైల్వే పాస్‌లు లేకపోవడం ఒక చిన్న చర్యలా కనిపించినా, దీని ప్రభావం పెద్దది. గ్రామీణ పట్టణ నేపథ్యానికి చెందిన పాత్రికేయులకు ఇది ఆర్థికంగా గట్టి దెబ్బ. వార్తలు సేకరించేందుకు, ప్రజల సమస్యలు వెలుగులోకి తీసుకురావడానికి వారు చేసే కృషికి ఇది అడ్డంకిగా మారింది. దీని ప్రభావం చివరికి ప్రజల మీదకే పడుతుంది. ఎందుకంటే ప్రజలకు అవసరమైన సమాచారం వారికి అందదు. ఈ అంశంపై దేశవ్యాప్తంగా పలువురు పౌర సంఘాలు, వృద్ధుల సంఘాలు, పాత్రికేయ సంఘాలు ప్రభుత్వానికి పలు వినతులు సమర్పించాయి. కానీ ఇప్పటికీ కేంద్రం నుంచి స్పష్టమైన ప్రకటన లేదు. పార్లమెంటులో అడిగిన ప్రశ్నలకు కూడా వదులుగా సమాధానాలు వస్తున్నాయి. దీన్ని చూస్తే ప్రభుత్వం ఈ అంశాన్ని ప్రాధాన్యతగా పరిగణించడం లేదు అనే అభిప్రాయం బలపడుతోంది. వాస్తవానికి, ఇది కేవలం నిధుల సమస్య కాదని, ఉద్దేశపూర్వకంగా తీసుకున్న నిర్లక్ష్య చర్య అని అనిపిస్తోంది. ఇది రాజకీయంగా కూడా కేంద్రానికి ప్రతికూలంగా మారే అవకాశం ఉంది. 2024లోక్‌సభ ఎన్నికల్లో, పలు రాష్ట్రాల్లో వృద్ధుల ఓటింగ్ శాతం అధికంగా నమోదైంది. ముఖ్యంగా గ్రామీణ ప్రాంతాల్లో వృద్ధులు అధికంగా ఓటు హక్కు వినియోగించారు. వృద్ధులు బీజేపీకి మద్దతు ఇచ్చిన వర్గాల్లో ఒకటిగా పరిగణించబడ్డారు. అలాంటి తరుణంలో వారిపై ఈ విధంగా మానవతా దృష్టి లేకుండా వ్యవహరించడం రాజకీయంగా కూడా ప్రమాదకరం. ఇప్పటికైనా కేంద్ర ప్రభుత్వం స్పందించి ఈ రాయితీలను పునరుద్ధరించాలి. వృద్ధులకు ప్రయాణ రాయితీ ఇవ్వడం కేవలం టికెట్ డిస్కౌంట్ కాదు - అది వారి జీవితాన్ని గౌరవించే చర్య. పాత్రికేయులకు పాస్‌లు కల్పించడం కూడా మీడియా స్వేచ్ఛను సమ

పహల్గాం దాడిలో టిఆర్ఎఫ్‌దే కీలక పాత్ర

ఐక్యరాజ్యసమితి భద్రతా మండలి నివేదిక వెల్లడి

న్యూయార్క్,జూలై 30: జమ్మూకశ్మీర్‌లోని పహల్గాంలో హిందూ పర్యాటకులే లక్ష్యంగా జరిగిన ఉగ్రదాడిలో 'ది రెసిస్టెన్ ఫ్రంట్' పాత్ర ఉందని ఐక్యరాజ్య సమితి భద్రతా మండలి నివేదిక స్పష్టం చేసింది. ఇది భారతదేశానికి గొప్ప దౌత్య విజయమని చెప్పవచ్చు. ఐక్యరాజ్య సమితి భద్రతా మండలికి ఆంక్షల కమిటీ మానిటరింగ్ టీమ్ ఓ నివేదిక విడుదల చేసింది. అందులో పహల్గాం ఉగ్రదాడి చేసింది టీఆర్ఎఫ్ అని పేర్కొంది. హిందూ పురుషులే లక్ష్యంగా దాడి జరిగిందని వెల్లడించింది. "2025 ఏప్రిల్ 22న జరిగిన పహల్గాం ఉగ్రదాడిలో లక్షరే తోయిబాకు చెందిన అనుబంధ సంస్థ టీఆర్ఎఫ్ ప్రమేయం ఉంది. ఈ దాడిలో 26 మంది మరణించారు. యూఎన్ఎస్‌సీ రిపోర్ట్ 2019 తరువాత ఒక నివేదికలో పాక్‌కు చెందిన లష్కరే తోయిబా ఉగ్రవాద సంస్థ గురించి ప్రస్తావించడం ఇదే మొదటిసారికావడం గమనార్హం. యూఎన్ ఎస్‌సీ నివేదికలోని దక్షిణాసియా విభాగం కింది మొదటి భాగం చాలాపెద్దది. అందులో టీఆర్ఎఫ్, పహల్గాం ఉగ్రదాడి గురించి వివరించారు. ఇందులోనే లష్కరే తోయిబా, టీఆర్ఎఫ్‌లకు ఉన్న సంబంధాలు గురించి, ఉగ్రవాదులకు పాకిస్థాన్ ఇస్తున్న మద్దతు గురించి ప్రస్తావించారు. భారతదేశం ఇప్పటి వరకు ఏం చెబుతోందో, అదే యూఎన్ఎస్‌సీ నివేదిక కూడా చెప్పిందని ప్రభుత్వ వర్గాలుపేర్కొన్నాయి. ఏప్రిల్ 22న జమ్మూకశ్మీర్‌లోని పర్యాటక ప్రదేశం పహల్గాంలోకి ఐదుగురు ఉగ్రవాదులు చొరబడ్డారు. వీరు చేసిన దాడిలో 26 మంది ప్రాణాలు కోల్పోయారు. టిఆర్ఎఎ ఈ దాడి చేసింది తామే నని ప్రకటించింది. అంతేకాదు దాడి జరిగిన ప్రదేశానికి సంబంధించిన చిత్రాన్ని కూడా ప్రచురించింది. మరుసటి రోజు ఆదాడి చేసింది తామేనని టిఆర్ఎఫ్ పునరుద్ఘాటించింది. అయితే అనూహ్యంగా ఏప్రిల్ 26న టిఆర్ఎఫ్ తన వాదనలను ఉపసంహరించుకుంది. ఆ తరువాత ఎలాంటి ప్రకటనలుచేయలేదు. మరో ఇతర ఉగ్రవాద సంస్థకూడా ఈ దాడికి బాధ్యత వహించలేదు. అయితే లష్కరే తోయిబా, టిఆర్ఎఫ్ మధ్య సంబంధాలను తోసిపుచ్చలేము. కనుక జమ్మూకశ్మీర్ ఉగ్రవాదుల దాడులకు గురయ్యే ప్రమాదం ఉంది. ప్రస్తుతం భారత ఉపఖండంలో ప్రాంతీయ సంబంధాలు చాలా బలహీనంగా ఉన్నాయి. అందువల్ల ప్రాంతీయ ఉద్రిక్తతలను ఉగ్రవాద గ్రూపులు ఉపయోగించుకునే ప్రమాదం ఉంది. లష్కరే తోయిబా మద్దతు లేకుండా టీఆర్ఎఫ్ ఆ దాడి చేయలేదు.

ఈ నివేదికను 1267 ఆంక్షల కమిటీ, మానిటరింగ్ బృందం సహా, భద్రతా మండలి సభ్యులు అందరూ ఏకాభిప్రాయంతో ఆమోదించారు. పాకిస్థాన్ విదేశాంగ మంత్రి ఇషాక్ దార్ గతంలో పాక్ జాతీయ అసెంబ్లీలో, పహల్గాం దాడిని ఖండిస్తూ యూఎన్ఎస్‌సీ చేసిన పత్రికా ప్రకటనలో టిఆర్ఎఫ్ పేరును తొలగించాలని తాను బలవంతం చేసినట్లు గొప్పలు చెప్పుకున్నారు. ఈ నేపథ్యంలో "ఎంటీ నివేదికలో టిఆర్ఎఫ్ గురించి ప్రస్తావించడం వల్ల పాకిస్థాన్ చెప్పే అబద్ధాలను, మోసపూరిత కథనాలను ప్రపంచం ఎలా చూస్తుందో తెలుస్తుంది" అని భారత ప్రభుత్వ వర్గాలు పేర్కొన్నాయి. లష్కరే తోయిబా, జైషే మొహమ్మద్ వంటి ఉగ్రసంస్థలు తమ నుంచి దృష్టి మళ్లించడానికి జమ్మూ కశ్మీర్‌లో ది రెసిస్టెన్స్ ఫ్రంట్ లాంటి లౌకిక పేర్లతో ప్రాక్సీ ఉగ్రవాద సంస్థలను ఏర్పాటు చేశాయి. వీటికి పాకిస్థాన్ అండదండలు ఉన్నాయి. అయితే ఇప్పుడు ఆ ఉగ్రవ్యూహాన్ని పంక్చర్ అయ్యిందని భారత ప్రభుత్వ వర్గాలు పేర్కొన్నాయి. వాస్తవానికి 2023 నుంచి భారత విదేశాంగ మంత్రిత్వశాఖ టిఆర్ఎఫ్ ఉగ్రవాద సంస్థ గురించి యూఎన్ మానిటరింగ్ కమిటీకి వివరాలు అందిస్తోంది. 2024లో కనీసం రెండు సందర్భాల్లో ఎంఇఎ లష్కరే తోయిబా, టిఆర్ఎఫ్ కార్యకలాపాలపై, ఎల్‌తో టిఆర్ఎఫ్ సంబంధాల గురించి మానిటరింగ్ కమిటీకి తెలియజేసింది. జులై నెలలో యూఎన్ సంస్థకు పాకిస్థాన్ అధ్యక్షత వహించింది. ఆ సమయంలో మానిటరింగ్ కమిటీ నివేదిక నుంచి టీఆర్ఎఫ్ పేరును తొలగించేందుకు పాక్ చాలా ప్రయత్నించింది. అయితే యూఎన్ఎస్‌సీ నివేదికలో టీఆర్ఎఫ్ పేరును చేర్చారు. మొత్తానికి దీని వల్ల ఉగ్రవాదాన్ని ప్రోత్సహించడంలో పాకిస్థాన్ తిరుగులేని ప్రమేయాన్ని ఇది సూచిస్తుంది. అదే సమయంలో ఉగ్రవాదాన్ని నిర్మూలించడంలో భారత్ విశ్వసనీయతను ఇది ధ్రువీకరిస్తుంది. జమ్మూకశ్మీర్‌కు ప్రత్యేక ప్రతిపత్తినిచ్చే ఆర్టికల్ 370ని రద్దు చేసిన తరువాత, 2019లో టీఆర్ఎఫ్ ఉగ్రవాద సంస్థ మనుగడలోకి వచ్చింది. పాక్ ఐఎస్ఐ మద్దతు కూడా ఉంది. ఈ ఉగ్రసంస్థ భారత పౌరులు, మైనారిటీలు, పర్యాటకులు, భద్రతా దళాలను లక్ష్యంగా పనిచేస్తోంది.

చీఫ్ జస్టిస్ ఆఫీసంటే పోస్టాఫీస్ కాదు!

జస్టిస్ వర్మ కేసు విచారణలో ధర్మాసనం చురకలు

న్యూఢిల్లీ, జూలై 30: భారత ప్రధాన న్యాయమూర్తి కార్యాలయం అంటే పోస్టాఫీస్ కాదని, ఈ అత్యున్నతస్థానంలో ఆసీనులైన వ్యక్తి జాతికి సేవలందించేందుకేనని సుప్రీంకోర్టు ప్రకటించింది. జస్టిస్ యశ్వంత్‌వర్మకు కఠిన సంక్లిష్టప్రశ్నలువేసింది. ఆయన ఢిల్లీ ఇంట్లో జరిగిన అగ్నిప్రమాదంలో నగదు రికవరీ కట్టలవిచారణకేసుకు సంబంధించి సుప్రీం కార్యాలయం తీవ్రస్థాయి ప్రశ్నలువేసింది. జస్టిస్ వర్మ ముగ్గురుసభ్యుల టాప్‌కోర్టు ప్యానెల్ దర్యాప్తును సవాల్‌చేసారు. తనపై నమోదుచేసిన ఆరోపణలు, ఆపై తనను తొలగించాలని చేసిన సిఫారసులు ఏకపక్షంగా జరిగాయని ఆయన వాదించారు.

ఇదంతా కూడా మాజీ చీఫ్‌జస్టిస్ సంజీవ్‌ఖన్నా హయాంలోనే జరిగిందన్నారు. జడ్జితరపున విచారణ బెంచ్‌లో జస్టిస్ దీపాంకర్ దత్తా, జస్టిస్ అగస్టీన్ జార్జి మాసిమ్‌లు ఉండగా సీనియర్ న్యాయవాది కపిల్‌సిబాల్ మాట్లాడుతూ టాప్ కోర్టు ఇన్‌హౌస్ కమిటీ జడ్జితొలగింపును సిఫారసుచేసే సాధికారత లేదని కేవలం చీఫ్‌జస్టిస్‌కు సలహా ఇచ్చేంతవరకూ మాత్రమే నన్నారు. అంతేకాకుండా రాజ్యాంగంలోని 124వ అధికరణాన్ని గుర్తుచేస్తూ జడ్జిల విచారణచట్టంలో స్పష్టంగా పొందుపరిచినట్లు చూపించారు. ఈ నిబంధనలను అతిక్రమించి వ్యవహరించడం అంటే రాజ్యాంగ వ్యవస్థలనున తమ చేతుల్లోకి తీసుకున్నట్లుగానే భావించాలని కూడా సూచించిందని గుర్తుచేసారు. ఇలాంటి కేసుల్లో టాప్‌కోర్టు అధికారాలపైకి విచారణ మళ్లింది. జస్టిస్ దత్తా మాట్లాడుతూ చీఫ్‌జస్టిస్ కార్యాలయం అంటే ఒక పోస్టాఫీసు వంటిది కాదని, జాతికి న్యాయసేవలు అందించే అత్యున్నత సీటులో ఆసీనులు అయిన వ్యక్తికి కీలక బాధ్యతలుంటాయన్నారు. అనైతిక శైలి వంటిఫిర్యాదులపరంగా చీఫ్‌జస్టిస్‌కు వాటిని రాష్ట్రపతి, ప్రధానమంత్రికి పంపించే అధికారాలున్నాయన్నారు.

అయితే జస్టిస్ వర్మ అనైతిక ప్రవర్తనతో ఉన్నారని రుజువుకాకుండానే ఎలా నిర్ధారిస్తారన్నారు. బెంచ్ ఇప్పటికే ఒక నిర్ణయానికి వచ్చేసిందని చెప్పడంతో జస్టిస్ దత్తా స్పందిస్తూ మేం ఒకభావనకువస్తే మేం మౌనంగా ఉండి మీ వాదనలను కొనసాగించేవారమని, ఆపై తీర్పు ప్రకటించే వారమన్నారు. అయితే ఇది ఎంత మాత్రం సహేతుకన్యాయం కాదని, అందువల్లనే మేం 141వ అధికరణం ప్రైమాట్లాడుతున్నామని, వాటిని అనుసరించాల్సిందేనన్నారు. ముగ్గురు న్యాయమూర్తుల ప్యానెల్ నివేదికపై సిబాల్ స్పందిస్తూ జస్టిస్ వర్మ ప్యానెల్‌రిపోర్టు ఎంత మాత్రం పార్లమెంటరీ ప్రక్రియ కొనసాగించేందుకు వీలుకాదని అయితే రాజకీయం చేసారన్నారు.

దీనిపై ముగ్గురుసభ్యుల ధర్మాసనం ఇది కేవలం నివేదిక మాత్రమేనని, ప్రాథమిక నివేదిక భవిష్యత్తు విచారణను ఎలాంటి ప్రభావితం చేయదని అన్నారు. చీఫ్‌జస్టిస్ సిఫారసులు పార్లమెంటుపై ప్రభావితంచేయవని, పార్లమెంటు సొంతంగా ఒక నిర్ణయానికి వచ్చే అధికారం ఉందని సిజెఐ ఒక సిఫారసు ఇచ్చిన తర్వాత ఏ ఎంపి నమ్మకుండా ఉంటారని దీపాంకర్‌దత్తా ప్రశ్నించారు. జస్టిస్ వర్మను ఇన్‌హౌస్ దర్యాప్తులో విచారణచేయలేదని, అందువల్లనే నివేదికపై సవాల్ చేయాల్సి వచ్చిందని కపిల్‌శర్మ చెప్పడంతో సుప్రీం తన తీర్పును రిజర్వు చేసింది.

బుల్లెట్లు పేల్చిన వారికి కాంగ్రెస్ బిర్యానీ పెట్టింది

రాజ్యసభలో ఆపార్టీపై మండిపడ్డ కేంద్ర మంత్రి నడ్డా!

న్యూఢిల్లీ, జులై 30: కాంగ్రెస్ నేతృత్వంలోని యుపిఎ పాలనలో బాంబు పేలుళ్లు జరగని నగరమే లేదని కేంద్ర మంత్రి జెపి నడ్డా దుయ్యబట్టారు. వారి హయాంలో ఉగ్రవాదాన్ని చూసీ చూడనట్లుగా వదిలేశారని మండిపడ్డారు. రాజ్యసభలో జరుగుతున్న 'ఆపరేషన్ సిందూర్'పై చర్చలో భాగంగా ఆయన ప్రసంగించారు. ఈ సందర్భంగా ప్రతిపక్ష కాంగ్రెస్‌పై తీవ్రస్థాయిలో ధ్వజమెత్తారు. పహల్గాందాడి, అనంతరం చర్యలపై ఇప్పుడు కేంద్రాన్ని ప్రశ్నిస్తున్నవారు గతంలో వారి పాలనను గుర్తుచేసుకోవాలి. వారి హయాంలో ఢిల్లీ, వారణాసి, ముంబయి ఇలా ఎన్నోచోట్ల బాంబుపేలుళ్లు సంభవించాయి. అప్పట్లో పేలుళ్లు జరగని నగరమనేదే లేకుండా పోయింది. వందల మంది అమాయక ప్రజలు ప్రాణాలు కోల్పోయారు. అయినప్పటికీ ఉగ్రవాదాన్ని అరికట్టేందుకు వారు ఎలాంటి చర్యలు తీసుకోలేదు. పాకిస్తాన్‌పైఎలాంటి ఒత్తిడి తీసుకురాలేదు. మనపై బుల్లెట్లు పేల్చినవారికి కాంగ్రెస్ బిర్యానీ పెట్టింది. ఉగ్రదాడులు చేస్తున్న వారితో వాణిజ్యబంధాలు పెంచుకుంది అని జెపి నడ్డా మండిపడ్డారు. పాక్‌తో సింధూ నదీ జలాల ఒప్పందం అమలు నిలిపివేతను కూడా కాంగ్రెస్ అర్థం చేసుకోలేకపోయిందన్నారు. దేశభద్రతకు సంబంధించిన విషయాల్లో మోడీ ప్రభుత్వం కఠిన వైఖరి అవలంబిస్తోందని నడ్డా ఈ సందర్భంగా తెలిపారు. తమ ప్రభుత్వం అధికారంలోకి వచ్చిన తర్వాత ఉగ్రదాడుల ఘటనలు తగ్గుముఖం పట్టాయని తెలిపారు. ఉరిలో ఉగ్రదాడి తర్వాత ప్రధాని మాట్లాడుతూ బాధ్యులకు గుణపాఠం చెబుతామని హెచ్చరించారు. మూడు రోజుల తర్వాత మెరుపుదాడులు చేపట్టి ఉగ్ర లాంఛ్ ప్యాడ్లను భారత్ ధ్వంసం చేసింది. ఉగ్రవాదం విషయంలో భారత వైఖరి మారిందని చెప్పేందుకు ఆ ఘటనే ఉదాహరణ. మన ప్రతిస్పందన ఎలా ఉంటుందో శత్రువులకు ఈ పాటికే అర్థమై ఉంటుంది అని నడ్డా పేర్కొన్నారు.

మధ్యప్రదేశ్‌లో 23వేల మంది మహిళలు, బాలికలు మిస్సింగ్

సిఎం మోహన్ యాదవ్ స్వయంగా లిఖితపూర్వక జవాబు

భోపాల్,జూలై 30: మధ్యప్రదేశ్‌లో 23,000 మందికి పైగా మహిళలు, బాలికలు అదృశ్యమయ్యారని, అలాగే మహిళలపై అత్యాచారం, ఇతర నేరాలకు సంబంధించిన 1,500 మంది నిందితులు పరారీలో ఉన్నారని ప్రభుత్వం అసెంబ్లీకి తెలియజేసింది. సీనియర్ కాంగ్రెస్ ఎమ్మెల్యే, మాజీ హోం మంత్రి బాలా బచ్చన్ లేవనెత్తిన ఒక ప్రశ్నకు సమాధానంగా ఈ వివరాలు వెలుగులోకి వచ్చాయి. 2024 జనవరి 1 నుంచి 2025 జూన్ 30వరకు రాష్ట్రంలో నమోదైన అత్యాచారం, లైంగిక వేధింపుల కేసులపై, అలాగే అదృశ్యమైన మహిళలు, బాలికల సంఖ్యపై ఆయన జిల్లాల వారీగా వివరణాత్మక డేటాను బాలా బచ్చన్ కోరారు. అదృశ్యమైన బాధితుల్లో ఎంత మంది ఒక నెల కంటే ఎక్కువ కాలం నుంచి కనిపించడం లేదు, ఎంత మంది నిందితులను అరెస్టు చేశారు, ఎంత మంది ఇంకా పరారీలో ఉన్నారు అని కూడా బచ్చన్ ప్రశ్నించారు. నిరక్ష్యం చేసిన అధికారులపై చర్యలు, పరారీలో ఉన్న నిందితులను అరెస్టుకు గడువు గురించి కూడా ఆయన ప్రభుత్వాన్ని నిలదీశారు. ముఖ్యమంత్రి మోహన్ యాదవ్ అసెంబ్లీకి సమర్పించిన లిఖితపూర్వక సమాధానంలో ఈ షాకింగ్ వివరాలు బయటపడ్డాయి. 2025 జూన్ 30 నాటికి, మొత్తం 21,175 మంది మహిళలు, 1,954 మంది బాలికలు ఏడాదికిపైగా అదృశ్యమయ్యారు. రాష్ట్రంలో అదృశ్యమైన మహిళలు, బాలికల సంఖ్య మొత్తం 23,129కి చేరుకుంది. మహిళలపై 292 మంది నిందితులు లైంగిక దాడికి పాల్పడగా, 283 మంది బాలికపై అత్యాచారానికి తెగబడ్డారు. ఇతర రకాల లైంగిక హింస కేసులలో 610 మంది నిందితులు (మహిళలపై 443 మంది, బాలికలపై 167 మంది) ఉన్నారు.

అదృశ్య కేసులకు సంబంధించిన ఇతర నేరాలలో 320 మంది నిందితులు (మహిళలకు సంబంధించిన 76 మంది, బాలికలకు సంబంధించిన 254 మంది) ఉన్నారు. మొత్తంగా రాష్ట్రంలో మహిళలు, బాలికలపై తీవ్రమైన నేరాలకు పాల్పడిన 1,500 మందికి పైగా నిందితులు ప్రస్తుతం గుర్తించబడకుండా స్వేచ్ఛగా తిరుగుతున్నారు. అనేక జిల్లాలు అదృశ్య మహిళల కేసుల్లో ప్రధాన హాట్‌స్పాట్‌లుగా నిలిచాయి, ప్రతి జిల్లాలో 500 కంటే ఎక్కువ కేసులు నమోదయ్యాయి. అత్యధికంగా సాగర్‌జిల్లాలో 1,069 మంది మహిళలు అదృశ్యమైనట్టు నివేదికలు చెబుతున్నాయి. ఆ తర్వాత జబల్పూర్‌లో 946, ఇండోర్‌లో 788, భోపాల్ (గ్రామీణ)లో 688, ఛతర్పూర్‌లో 669, రేవాలో 653, ధార్‌లో 637, గ్వాలియర్‌లో 617 కేసులు నమోదయ్యాయి. ఈ గణాంకాలు మధ్యప్రదేశ్‌లో మహిళలు, బాలికల భద్రతకు సంబంధించిన తీవ్రమైన ఆందోళనను స్పష్టం చేస్తున్నాయి. గత డేటా ప్రకారం 2021 నుంచి 2024 వరకు 28,857 మంది మహిళలు, 2,944 మంది బాలికలు అదృశ్యమైనప్పటికీ, కేవలం 724 కేసులు మాత్రమే అధికారికంగా నమోదయ్యాయి. ఇండోర్‌లో 2,384 మంది మహిళలు అదృశ్యమైతే 15కేసులు మాత్రమే నమోదయ్యాయి. సాగర్ జిల్లాలో అత్యధికంగా 245 మంది బాలికలు అదృశ్యమైనట్టు కేసులు నమోదయ్యాయి. అత్యాచార కేసుల విషయంలో 2024లో రోజుకు సగటున 20 కేసులు నమోదయ్యాయి. 2020లో 6,134 కేసుల నుంచి 2024లో 7,294 కేసులకు 19 శాతం పెరుగుదల కనిపించింది. ధార్ జిల్లా గిరిజన మహిళలపై అత్యాచార కేసులు అత్యధికంగా నమోదయ్యాయి. షెడ్యూల్డ్ ట్రైబ్స్‌లో 26 శాతం పెరుగుదల నమోదైంది. అయితే, ఈ కేసుల్లో దోషులకు శిక్షలు పడటం చాలా తక్కువగా ఉంది. గత ఐదేళ్లలో షెడ్యూల్డ్ కులాలకు చెందిన 2,739 కేసుల్లో కేవలం 23 శాతం మందికి మాత్రమే శిక్షలు పడ్డాయి. షెడ్యూల్డ్ ట్రైబ్స్‌లో 22 శాతం, ఇతర వెనుకబడిన తరగతులలో 21 శాతం, జనరల్ కేటగిరీలో 18 శాతం మందికి మాత్రమే శిక్షలు పడ్డాయి. ఈ అదృశ్య కేసుల వెనుక మహిళలు, బాలికలను ఇతర రాష్ట్రాలకు అక్రమ రవాణా చేసే రాకెట్‌ఉందని, ఎక్కువగా ఆర్థికంగా బలహీన వర్గాలనుంచి వచ్చేమహిళలు ఈ పథకాలకు బాధితులవుతున్నారని కాంగ్రెస్ ఎమ్మెల్యే బాలా బచ్చన్ ఆవేదన వ్యక్తం చేశారు.

బుర్కినాఫాసో సైనిక స్థావరంపై ఉగ్రవాదుల దాడి

50 మంది సైనికులు దుర్మరణం

బురుండి,జూలై 30: బుర్కినాఫాసో దేశంలోని ఉత్తర ప్రాంతంలోగల ఓ సైనిక స్థావరంపై ఉగ్రవాదులు దాడికి పాల్పడ్డారు. ఈ దాడిలో సుమారుగా 50 మంది సైనికులు మరణించారు. సోమవారం బౌల్సా ప్రావిన్స్‌లోని డార్గోలో ఉన్న సైనిక స్థావరంపై ఈ దాడి జరిగింది. జమాత్ నస్ర్ అల్‌ఇస్లామ్ వాల్‌ముస్లిమీన్ అనే ఉగ్రవాద సంస్థ ఈ దాడికి పాల్పడినట్టు అనుమానిస్తున్నారు. సుమారు 100 మంది ఉగ్రవాదులు ఒక్కసారిగా దాడికి పాల్పడ్డారు. దాడి అనతరం సైనిక స్థావరాన్ని తగలబెట్టి ఆయుధాలను దోచుకున్నారు. పశ్చిమ ఆఫ్రికా అంతటా దాడులు చేస్తున్న అనేక సాయుధ సమూహాల్లో జమాత్‌నస్ర్ కూడా ఒకటిగా ఉంది.

ఇది అల్‌ఖైదాకు అనుబంధంగాపశ్చిమ ఆఫ్రికాలో పనిచేస్తున్న సంస్థ. ఇది వందలాది మంది పౌరులు, సైనికుల మరణాలకు కారణమవుతోంది. బుర్కినా ఫాసోలో ముఖ్యంగా రాజధానికి వెలుపల, దేశంలోని చాలా భాగాలను సాయుధ సమూహాలు నియంత్రిస్తున్నాయి. ఈ సాయుధ సమూహాల దాడులు ఇటీవల బాగా పెరిగాయి. సైనికనాయకుడు ఇబ్రహీం ట్రాయోర్ రాజకీయ, సైనిక మిత్రదేశాలను పునర్వ్యవస్థీకరించినప్పటికీ ఇస్లామిస్ట్ సమూహాలను నియంత్రించడంలో విఫలమయ్యారు.

అదుపుతప్పి తావీనదిలో

పడిపోయిన ఐటిబిపి బస్సు

జమ్ము,జూలై 30: ఇండో టిబెటన్ బార్డర్ పోలీస్‌కు సంబంధించిన బస్సు అదుపుతప్పి తావి నదిలో పడింది. జమ్ముకశ్మీర్‌లోని గండేర్‌బల్ జిల్లాలో ఈ ప్రమాదం జరిగింది. ఐటిబిపికి చెందిన జవాన్‌లను ఒక ప్రాంతం నుంచి మరో ప్రాంతానికి తీసుకొచ్చేందుకు వెళ్తుండగా బస్సు ప్రమాదానికి గురైంది. ప్రమాదం జరిగిన సమయంలో బస్సులో డ్రైవర్, ఆయుధాలు మాత్రమే ఉండటంతో భారీ ప్రాణ నష్టం తప్పింది.

బస్సు డ్రైవర్‌కు తీవ్ర గాయాలయ్యాయి. ప్రమాదం జరిగిన వెంటనే నేషనల్ డిజాస్టర్ రెస్పాన్స్ ఫోర్స్, స్టేట్ డిజాస్టర్ రెస్పాన్స్ ఫోర్స్‌కు సంబంధించిన టీమ్స్ ఘటనా ప్రాంతానికి వెళ్లి రెస్క్యూ ఆపరేషన్ చేపట్టాయి. గాయపడిన డ్రైవర్ బయటికి తీసి ఆస్పత్రికి తరలించాయి. పరీక్షించిన వైద్యులు అతడికి ప్రాణాపాయం ఏమీ లేదని చెప్పారు. బస్సును, బస్సులోని విలువైన ఆయుధాలను బయటికి తీసేందుకు రెస్క్యూ ఆపరేషన్ కొనసాగుతోంది.

మద్యనిషేధం అమలయ్యాక బీహార్‌లో

6.40 లక్షలమందికి జైలు శిక్షలు!

పాట్నా,జూలై 30: బీహార్‌లోని ఎక్సైజ్‌నిషేధ అమలుచట్టం 2016లో అమలుకు వచ్చినప్పటి నుంచి నేటివరకూ 6.40 లక్షలమందికి శిక్షలు పడ్డాయని కోర్టులు తొమ్మిది మందికి మరణ శిక్షను కూడా విధించాయని, 18 మందికి జీవితఖైదు, 222మందికి పదేళ్లపాటు అంతకంటే ఎక్కువ జైలుశిక్షలు పడినట్లు అదనపు డైరెక్టర్ జనరల్ ఎక్సైజ్‌శాఖ అమిత్‌కుమార్‌జైన్ వెల్లడించారు. మొత్తంగా 6,40,379 మంది వ్యక్తులకు శిక్షలు పడ్డాయన్నారు. వీరంతా కూడా ఎక్సైజ్ మద్యనిషేధ చట్టం ఉల్లంఘించిన వారేనన్నారు. చట్టంలోని సెక్షన్ 37 ప్రకారం మొత్తం 6,38,574 మంది నిందితులుగా తేలారని బహిరంగ ప్రదేశాల్లో ఇబ్బందులు కలిగించే ప్రవర్తన, మద్యం సేవించి దుష్ప్రవర్తన వంటి వాటికింద కేసులు నమోదయితే 18095 మందిని సెక్షన్ 30 కింద శిక్షలుపడ్డాయన్నారు. సెక్షన్ 30 కింద 1805 మందిలో 18 మందికి జీవితఖైదు, 222మందికి 10ఏళ్లకుపైగా జైలు శిక్షపడితే 935 మందికి రెండునుంచి పదేళ్లపాలు జైటుశిక్షలు పడ్డాయి. 621 మందికి రెండేళ్లలోపు కారాగార శిక్షలు వేసినట్లు ఎక్సైజ్ ఎడిజి తెలిపారు. మొత్తంగా 10,85,951 కేసులు నమోదు చేసామని, వాటిలో 4,16,081 కేసులు కేవలం ఎక్సైజ్‌శాఖ మాత్రమే నమోదు చేస్తే మరో 5,59,870 కేసులను రాష్ట్ర పోలీసులు నమోదుచేసారన్నారు. అధికారిక గణాంకాలప్రకారం 5,36,921 కేసులు నమోదు కాగా 4,49,030 కేసులు సెక్షన్ 30 కింద నమోదు చేసామన్నారు. ఈ ఏడాది జనవరి నుంచి కూడా 63,442 మందిని అరెస్టుచేసామన్నారు.

అక్రమ మద్యం తయారీ, విక్రయం, నిషేధిత మద్యం విక్రయాలు కింద వీరిపై చర్యలు తీసుకున్నామన్నారు. వారిలో 38,781 మంది మద్యంసేవిస్తుండగా పట్టుకున్నామని, 24,701 మంది అక్రమ కార్యకలాపాల్లో నిమగ్నం అయినందుకు అరెస్టుచేసినట్లు చెప్పారు. వీరిలో ఇతర రాష్ట్రాలకు చెందినవారు కూడా 13,921 మంది ఉన్నారని, 305 మంది ఇతర రాష్ట్రాలనుంచి ఎక్సైజ్ వాంటెడ్ నిందితులను తీసుకువచ్చామన్నారు. అక్రమ మద్యంతోనే కోట్లుకూడబెట్టిన 240 మంది వ్యక్తులను గుర్తించామని ఎడిజి చెప్పారు. 76మంది వ్యక్తుల ఆస్తులను జప్తుచేసామన్నారు. ఎక్సైజ్, పోలీసులు సంయుక్తంగా 16,21,430 లీటర్ల మద్యం ధ్వంసంచేసిందని, అలాగే 8,04,888 లీటర్ల ఐఎంఎఫ్ఎల్ మద్యం కూడా ధ్వంసంచేసిందని వీటి విలువ 74.18 కోట్ల వరకూ ఉంటుందన్నారు. పోలీసు స్టేషన్లలోని గూండా రిజిస్టర్లలో 8546 మంది వ్యక్తులపేర్లు చేర్చామన్నారు. 1344 మంది వ్యక్తులను క్రైమ్ కంట్రోల్ యాక్ట్(సిసిఎ)కింద అదుపులోకి తీసుకుని కేసులు నమోదుచేసినట్లు చెప్పారు. 2016 ఏప్రిల్ నాలుగో తేదీ నుంచి బీహార్ సంపూర్ణ మద్యనిషేధ రాష్ట్రంగా అమలులోకి వచ్చింది. దీనితో ఎక్సైజ్, పోలీసులు సంయుక్తంగా దాడులునిర్వహించి వేలాదిగా కేసులు నమోదుచేసారు.

సంక్షిప్తంగా..

అల్‌ఖైదా ఉగ్రనాయకురాలు షామాపర్వీన్ అరెస్టు

బెంగళూరు,జూలై 30: అల్‌ఖైదా సూత్రధారి షామా పర్వీన్(30) అరెస్టు అయ్యారు. షామా పర్వీన్‌ను గుజరాత్ ఎటిఎస్ పోలీసులు అదుపులోకి తీసుకున్నారు. కర్ణాటకనుంచి ఉగ్రవాద కార్యకలాపాలు నిర్వహిస్తున్నట్లు పోలీసులు గుర్తించారు. ఈ నెల 22న నలుగురు అల్‌ఖైదా సభ్యులను అరెస్టు చేయడంతో.. షామా పర్వీన్ పేరు వెలుగులోకి వచ్చింది. విచారణలో తమ నాయకురాలు పర్వీన్ అని ఉగ్రవాదులు చెప్పారు. రహస్య, ఆటో డిలీటెడ్ యాప్ ద్వారా సంప్రదింపులు జరిపినట్టు గుర్తించారు. సోషల్ మీడియా గ్రూపులో అన్ని రాష్ట్రాల సభ్యులు ఉన్నట్లు తేలింది. ఈ నెల 22న ఫర్దీన్ షేక్(అహ్మదాబాద్), సైఫుల్లా ఖురేషి(గుజరాత్), మహమ్మద్ ఫాయిక్(ఢిల్లీ), జీషన్ అలీ(ఉత్తరప్రదేశ్)ని అరెస్టుచేశారు. వీరిని విచారిస్తున్న క్రమంలో తమ నాయకురాలు షామా పర్వీన్ పేరు వెలుగులోకి వచ్చింది. ఈ గ్రూపులోని ఇతర సభ్యుల కోసం పోలీసులు గాలిస్తున్నారు.

తీవ్రస్థాయి భూకంపం వచ్చినా ఆపరేషన్ సక్సెస్

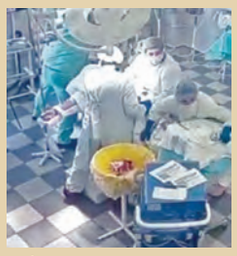

మాస్కో,జూలై 30: రష్యా తీరంలో భారీ భూకంపం సంభవించింది. రిక్టర్ స్కేలుపై 8.8 తీవ్రత నమోదవడంతో రష్యాలోని కమ్చట్కా ద్వీప కల్పం అతలాకుతలమైంది. భవనాలు ఊగిపోయిన దృశ్యాలు సామాజిక మాధ్యమాల్లో వైరల్ అయ్యాయి. ప్రకంపనలు సంభవించిన సమయంలో ఆపరేషన్ థియేటర్ ఊగిపోతున్నప్పటికీ, ఓ ఆసుపత్రిలో వైద్యులు శస్త్రచికిత్సను పూర్తి చేసిన ఘటన కమ్చట్కా ప్రాంతంలో చోటు చేసుకుంది. ఈ ఆసుపత్రికి సంబంధించిన దృశ్యాలను రష్యన్ న్యూస్ నెట్‌వర్క్ 'ఆర్టీ' సామాజిక మాధ్యమంలో పంచుకుంది. ఆపరే షన్ థియేటర్‌లో శస్త్రచికిత్స జరుగుతున్న సమయంలో భూకంపం సంభవించింది. ప్రకంపనల ధాటికి భవనం మొత్తం ఊగిపోయింది. అయినప్పటికీ, వైద్యులు మాత్రం భయపడకుండా ప్రశాంతంగా ఉండి శస్త్రచికిత్సను పూర్తి చేశారు.

సభలో చైనా గురూలు కూడా ఉన్నారు: జైశంకర్

న్యూఢిల్లీ, జూలై 30: ఆపరేషన్ సింధూర్‌పై జరుగుతున్న చర్చలో విదేశాంగమంత్రి ఎస్ జైశంకర్ కాంగ్రెస్‌నేతల వాఖ్యలు,నిరసనలను తీవ్రస్థాయిలో తిప్పికొట్టారు. సభలో ఎక్కువమంది 'చైనాగురు'లు ఉన్నారని వారే పాకిస్తాన్‌చైనా అత్యంత సన్నిహిత సంబంధాలతో పనిచేస్తున్నాయంటూ గగ్గోలుపెడుతున్నారని, ఈసమాచారం మాకు పదేళ్లకిందటనే తెలుసునని, దీనికంతటికీ కారణం యుపిఎ పాలనలోని నిర్ణయాలేనని జైశంకర్ దుయ్యబట్టారు.సభలో తనముందు ఇపుడు ఒక చైనా గురు ఒకరు కూర్చుని ఉన్నారంటూ జైరామ్‌రమేష్‌పై పరోక్షవ్యాఖ్యలుచేయడంతో విపక్ష సభ్యులంతా లేచి నిరసనతెలిపారు. చిన్‌ఇండియాగా పేర్కొన్న జైరామ్‌రమేష్ అసలు ముందు చైనా గురువులను రప్పించుకుని ట్యూషన్లు చెప్పించుకున్న సందర్భాలనేమంటారని ప్రశ్నించారు. చైనా గురూస్ ఇపుడు పాకిస్తాన్,చైనాలకు సన్నిహిత బంధం ఉందని చెపుతున్నారని, మాకు అంతా సమాచారం ఉందని, మేంవాటిని ఎలా అధిగమించేదీ కూడా ప్రణాళిక సిద్ధంచేసినట్లు చెప్పారు.

బీహార్‌లో ట్రాక్టర్‌కు రెసిడెన్సీ సర్టిఫికేట్‌కోసం దరఖాస్తు

మోతిహరి,జూలై 30: బీహార్‌ల

మానవ అక్రమ రవాణాకు పాల్పడే వారిపై కఠిన చర్యలు

: డిజిపి హరీష్‌కుమార్ గుప్తా

మానవ అక్రమ రవాణాకు వ్యతిరేకంగా పోస్టరు ఆవిష్కరిస్తున్న డీజీపీ హరీష్‌కుమార్ గుప్తా,ఇతర కీలక పోలీసు అధికారులు

విజయవాడ,జూలై30,ప్రభాతవార్తప్రతినిధి: మానవ అక్రమ రవాణాను నియంత్రించడం పౌరుల కనీస బాధ్యతని ఏపీ డీజీపీ హరీష్ కుమార్ గుప్తా అన్నారు. పిల్లలను, బాలికలను కిడ్నాప్ చేయడం, పనివారిగా బలవంతపు వత్తిడిపై శ్రామికులను తీసుకుని వెళ్ళడం నేరమన్నారు. ఇటువంటి అంశాలను గమనించినప్పుడు పోలీసుకు సమాచారం ఇవ్వాలన్నారు. ఇలా సమాచారం ఇచ్చిన వారి వివరాలను గోప్యంగా ఉంచుతామన్నారు. మానవ హక్కులు అందరికి వర్తించే దిశలో పౌరుల ఆలోచనా విధానం ఉండాలన్నారు. ప్రపంచ మానవ అక్రమ రవాణా వ్యతిరేక దినోత్సవాన్ని పురస్కరించుకుని బుధవారం తన కార్యాలయంలో "మానవ అక్రమ రవాణా ఒక వ్యవస్థీకృత నేరం " దోపిడీని అంతం చేయండిఅనే నినాదంతో కూడిన పోస్టర్ను డీజీపీ హరీష్ కుమార్ గుప్తా ఆవిష్కరించారు. ఈ సందర్భంగా డీజీపీ మాట్లాడుతూ హ్యూమన్ ట్రాఫికింగ్ కు పాల్పడే వారి పట్ల ఆంధ్రప్రదేశ్ పోలీస్ శాఖ అత్యత కఠినంగా వ్యవహరిస్తుందని హెచ్చరించారు. మానవ అక్రమ రవాణా అనేది వ్యక్తుల స్వేచ్ఛను, హక్కులను, మానవతా విలువలను హరించే అతి ఘోరమైన నేరంగా పేర్కొన్నారు. మానవ అక్రమ రవాణాకు వ్యతిరేకంగా జూలై 30వ తేదీని ప్రపంచ మానవ అక్రమ రవాణా వ్యతిరేక దినోత్సవంగాఖిఖి జరుపుకుంటారన్నారు. ప్రపంచవ్యాప్తంగా ఎంతోమంది ముఖ్యంగా మహిళలు, చిన్నారులు ఈ మానవ అక్రమ రవాణాకు గురవుతున్నారన్నారు. మానవ అక్రమ రవాణా బాధితుల హక్కుల పరిరక్షణ కొరకు ఉమెన్ అండ్ చైల్డ్ సేఫ్టీ వింగ్ నందు ఒక విభాగాన్ని ఏర్పాటు చేసినట్లు తెలిపారు. ఈ విభాగం వారి భద్రతే ప్రధాన అంశంగా పనిచేస్తూ, చట్టాలను కఠినంగా అమలు చేస్తూ, అక్రమ రవాణాదారులకు మరియు వారికి సహకరించే వారికి కఠిన శిక్షలు పడేలా చేయడం ద్వారా వారి నెట్‌వర్క్ను పూర్తిగా నిర్వీర్యం చేసే దిశగా పనిచేస్తుందన్నారు. అంతేకాకుండా మహిళలు మరియు బాలల అక్రమ రవాణాకు పాల్పడుతున్న వారిని మరియు అక్రమ రవాణా నిర్వహించే వారిని జవాబుదారీ చేయడం, అక్రమ రవాణా బాధితులకు రక్షణ మరియు నష్టపరిహారం, పునరావాసంతో పాటుగా వారికి తగన న్యాయం అందించేందుకు మనమందరం కలసికట్టుగా కృషి చేయాలని డీజీపీ హరీష్ కుమార్ గుప్తా పోలీస్ యంత్రాంగానికి ఈ సందర్భంగా దిశానిర్దేశం చేశారు. ఇటీవల గుంటూరు జిల్లా పరిధిలో పెదకాకాని పోలీస్ స్టేషన్ నందు క్రైమ్ నం. 169/2020కు సంబంధించిన మానవ అక్రమ రవాణా కేసులో ముద్దాయికి న్యాయస్థానం జీవిత ఖైదు మరియు 10 వేల రూపాయల జరిమానా విధించటం జరిగిందని తెలిపారు. అదేవిధంగా కడప జిల్లా, ప్రొద్దుటూరు 1 టౌన్ పోలీస్ స్టేషన్ పరిధిలో నమోదైన కేసులో ఖిఖిహ్యూమన్ ట్రాఫికింగ్ అండ్ సెక్సువల్ ఎక్స్ ప్లాయిటేషన్ఖిఖి కేసులో ముద్దాయికి న్యాయస్థానం 7 సంవత్సరముల కఠిన కారాగార శిక్ష మరియు 5 వేల రూపాయల జరిమానా విధించడం జరిగిందని తెలిపారు. మానవ అక్రమ రవాణాకు సంబంధించిన సమాచారాన్ని 112 నంబర్కు ఫోన్ చేయడం ద్వారా లేదా శక్తి యాప్ లో ఇల్లీగల్ యాక్టివిటీస్ బటన్ ప్రెస్ చేయడం ద్వారా లేదా శక్తి యాప్ నంబర్ 79934 85111 డయల్ చేయడం ద్వారా తెలియాజేయల్సిందిగా కోరారు.

భూముల రీసర్వేలో మార్పులు

- గ్రామాల సరిహద్దులు, ప్రభుత్వ భూములు గుర్తింపు

విజయవాడ,జూలై30,ప్రభాతవార్తప్రతినిధి: కూటమి ప్రభుత్వం నాలా చట్టం రద్దు నిర్ణయానికి అనుగుణంగా భూముల రీ సర్వేలో మార్పులు చేసింది. రీ సర్వే చేయాల్సిన గ్రామాల్లో తొలుత సరిహద్దులు,ప్రభుత్వ భూములను సర్వేయర్లు గుర్తిస్తున్నారు. తర్వాత ప్రభుత్వం నిర్ణేశించిన మేరకు సదరు గ్రామాలలోని ప్రైవేటు భూములకు కొలతలు వేస్తారు. భూ వినియోగ మార్పిడి (నాలా) అనుమతుల జారీ ప్రక్రియ ప్రస్తుతం రెవిన్యూ శాఖ ద్వారా జరుగుతోంది. ఆ చట్టాన్ని రద్దు చేయాలని ప్రభుత్వం నిర్ణయించిన విషయం తెలిసిందే. ఆ చట్టాన్ని ఉపసంహరిచుకున్న అనంతరం భూ వినియోగ మార్పిడికి అనుమతుల జారీ భాధ్యతను స్థానిక సంస్థలకు అప్పగిస్తారు. అయితే...స్థానిక సంస్థల వద్ద భూములకు సంబంధించిన సమాచారం ఉండదు. నాలా అనుమతుల జారీలో ధరఖాస్తులో పేర్కొన్న భూమి ప్రభుత్వానిదో కాదో ముందుగా పరిశీలిస్తారు. అందుకు అనుగుణంగా ప్రభుత్వ భూముల సమాచారాన్ని అందుబాటులోకి తీసుకువస్తే స్థానిక సంస్థల అధికారుల పని సులువుగా ఉంటుంది. అందుకే రీ సర్వేలో మార్పులు చేశారు. సర్వేయర్లు ఆగస్టు 5 లోగా గ్రామల సరిహద్దులను,ఆగస్టు చివరి నాటికి ప్రభుత్వ భూములను గుర్తిస్తారు.

తిరుమల సమాచారం

రికార్డుస్థాయిలో పెరిగిన భక్తులు

- 29రోజులకు హుండీ కానుకల ఆదాయం రూ.120.83కోట్లు

తిరుమల,జూలై 30ప్రభాతవార్తప్రతినిధి: కలియుగప్రత్యక్షదైవం తిరుమల శ్రీవేంకటేశ్వరస్వామి దర్శనానికి జూలైనెలలో అనూహ్యంగా రికార్డుస్థాయిలో భక్తుల సంఖ్య పెరిగింది. పెరిగిన భక్తులకు అనుగుణంగా మొక్కుబడులుగా కానుకల రూపంలో హుండీకి సమర్పించిన ఆదాయం కూడా అదేస్థాయిలో రెట్టింపయింది. గత 29రోజులకు గాను 120.83కోట్లు రూపాయలు ఆదాయం రావడం ప్రత్యేకత. సాధారణంగా మే,జూన్, సెప్టెంబర్,అక్టోబర్ నెలల్లో హుండీ ఆదాయం గణనీయంగా నమోదవుతుంది. అలాంటిది ఈ ఏడాది జూలైనెలలో 29రోజులకు 120.83కోట్లు రూపాయలు ఆదాయం లభించడం ప్రత్యేకతే. సహజంగా ప్రతినెలా 110నుండి 120కోట్ల రూపాయల మధ్యనే హుండీ ఆదాయం నమోదైంది. ఈ ఏడాది వరుసగా జనవరిలో 106కోట్లు రూపాయలు,ఫిబ్రవరిలో 100కోట్లు ,మేనెలలో 106.20కోట్లు, జూన్‌లో 119.86కోట్లు రూపాయలు ఆదాయం రాగా జూలైలో ఇప్పటికే 120.83కోట్లు రూపాయలు ఆదాయం రావడం టిటిడి వర్గాలు చర్చించుకుంటున్నారు. ఇప్పటికే 22,21లక్షలమంది భక్తులుపైగా దర్శనం చేసుకున్నారు. భక్తుల సంఖ్యకు తగ్గట్లు కానుకల రూపంలో హుండీకి ఆదాయం లభించింది. జూలై నెలకు సంబంధించి హుండీ ఆదాయం గమనిస్తే 28న 5.44కోట్లు రూపాయలు, 14న 4.72కోట్లు,10, 4.54కోట్లు, 8న 4.33కోట్లు, 7న 4.43కోట్లు, 6న 4.39కోట్లు, 29న 4.89కోట్లు రూపాయలు, 23న 4.55కోట్లు, 22వతేదీ 4.42కోట్లు రూపాయలు ఇలా వరుసగా సరాసరి రోజుకు 4కోట్లరూపాయలు దాటిన రోజులే ఎక్కువ. ఈనెలలో వరుసగా సరాసరి 3.40కోట్ల రూపాయల పైగానే ఆదాయం చేకూరడంతో 29రోజులకు సంబంధించి 120.83కోట్ల రూపాయలు మార్కును అధిగమించింది. ఏకంగా వడ్డీకాసులవెంకన్నకు రానున్న మూడు నాలుగునెలలు కూడా కీలకమే. స్వామివారి హుండీ ఆదాయం మరింత రెట్టింపయ్యే సూచనలు ఉంటుందనేది టిటిడి వర్గాల అభిప్రాయం.

త్వరలో ప్రీపెయిడ్ టాక్సీ సదుపాయం

- పాతవాహనాల పర్యావరణ కాలుష్యం నియంత్రించాలి
- టిటిడి అదనపు ఇఒ వెంకయ్యచౌదరి

తిరుమల,జూలై 30ప్రభాతవార్తప్రతినిధి: ఏడుకొండల వేంకటేశ్వరస్వామి దర్శనానికి తిరుమలకు వస్తున్న భక్తులకు సులభంగా రవాణాసౌకర్యం కల్పించేందుకు ప్రీపెయిడ్ టాక్సీ విధానం అమలుచేయాలని టిటిడి అదనపు ఇఒ చిరుమామిళ్ళ వెంకయ్యచౌదరి సూచించారు. ఇందుకు ప్రత్యేక పార్కింగ్ స్థలం గుర్తించి, భక్తుల సౌలభ్యంకోసం కనిష్ట,గరిష్ట రవాణా ఛార్జీలను నిర్ణయించాలని అధికారులకు ఆదేశాలిచ్చారు. పాతవాహనాల వల్ల ఘాట్‌రోడ్లపై, తిరుమలలో ఏర్పడుతున్న పర్యావరణ కాలుష్యాన్ని నివారించేందుకు ,ట్రాఫిక్ నియమాలను కఠినంగా అమలుచేయడం వంటి అంశాలు చేర్చాలని తెలిపారు. బుధవారం గోకులం విశ్రాంతిమందిరంలో ఘాట్‌రోడ్లలో వాహనాలు,తిరుమలలో ట్రాఫిక్ నియంత్రణ పై పాలసీ డాక్యుమెంట్ తయారుచేయాలని సంబంధిత జిల్లా రవాణ శాఖ,టిటిడి అటవీ,విజిలెన్స్,టిటిడి రవాణా విభాగాల అధికారులతో సమావేశమయ్యారు. తిరుమలలో ట్రాఫిక్‌ను నియంత్రించేందుకు చర్యలు తీసుకోవాలని ఆదేశించారు. తిరుపతి జిల్లా రవాణాధికారి కొర్రపాటి మురళీమోహన్,,టిటిడి రవాణా జిఎం శేషారెడ్డి, డిప్యూటీ సిఎఫ్ ఫణికుమార్‌నాయుడు, విఎస్ఒలు ఎన్టీవిరామ్ కుమార్, సురేంద్ర, ఎంవిఐలతో సమీక్షించారు. తిరుమలకు వస్తున్న భక్తులతోబాటు వాహనాలు పెరుగుతున్నాయని, తద్వారా ఏర్పడుతున్న వాతావరణ కాలుష్యాన్ని దృష్టిలో ఉంచుకుని ఘాట్‌రోడ్లలో వాహనాలు, తిరుమలలో ట్రాఫిక్ నియంత్రణ చేయాలన్నారు.

తిరుమలలో హోటళ్ల కోసం పోటీ

- 5 జనతా క్యాంటీన్‌లకు 304 దరఖాస్తులు

తిరుమల,జూలై 30ప్రభాతవార్తప్రతినిధి: కలియుగవైకుంఠం తిరుమలలో జనతా క్యాంటీన్లు నడిపేందుకు భారీగా హోటల్ వ్యాపారులు ముందుకు వచ్చారు. వివిధ చోట్ల ఐదు జనతాహోటళ్ళ నిర్వహణకు సంబంధించి టిటిడి అధికారులు ఇచ్చిన టెండర్ల మేరకు 304మంది వ్యాపారులు టెండర్ దరఖాస్తులను సమర్పించారు. ఈ దరఖాస్తులను బుధవారం టిటిడి ఎస్టేట్, రెవెన్యూ,పంచాయతి అధికారులు, విజిలెన్స్ పరిశీలించింది. సహజంగా తిరుమలలో హోటళ్ళ వ్యాపారం పూర్తిగా భక్తుల రద్దీపైనే ఆధారపడుతుంది. అలాంటిది ప్రస్తుతం సాంప్రదాయ ఆహారపదార్థాలను తయారుచేసి వడ్డించాలని టిటిడి అదనపు ఇఒ చిరుమామిళ్ళ వెంకయ్యచౌదరి ఆదేశాలు. ఈ నేపథ్యంలో ప్రస్తుతం ఐదు జనతా క్యాంటీన్లకు భారీగా వ్యాపారులు పోటీపడటంతో ఏ మేరకు టెండర్లు దక్కించుకుంటారనేది చూడాలి. ఒక్కో అప్లికేషన్‌కు పదుల సంఖ్యలో పత్రాలను, అనుభవాలను దాఖలు చేశారు. అయితే భక్తులను ధరలతో దోపిడీచేయడకుండా సరసమైన ధరలకు అల్పాహారం, సాంప్రదాయ భోజనం అందించాలని టిటిడి నిబంధనలు. భక్తులకు నాణ్యమైనరుచికరమైన సరసమైన ధరలకు ఆహారాన్ని అందించాలనే ఉద్దేశ్యం టిటి డిది. ముందుగానే అద్దెలు కూడా నిర్ణయించారు. ప్రత్యేక నిబంధనలతో జనతాక్యాంటీన్లను నిర్వహించేందుకు వ్యాపారులకు కట్టబెట్టనుంది.

మంచి చేయాలనుకుంటే నిందలు మోపుతున్నారు

- నీతి నిజాయితీలకు కట్టుబడి కంపెనీ పెట్టాలని భావించాన
- క్వార్ట్జ్ బిజినెస్‌ను వదిలేస్తున్నా.. ఎవరైనా ముందుకు వస్తే తప్పకుండా సహకరిస్తా: ఎంపి వేమిరెడ్డి

నెల్లూరు, జూలై 30, ప్రభాతవార్త-వైద్యం : క్వార్ట్జ్ ఎక్స్‌పోర్ట్స్ విషయంలో తప్పుడు ప్రచా రాలపై నెల్లూరు పార్లమెంట్ సభ్యులు వేమి రెడ్డి ప్రభాకర్‌రెడ్డి గారు కొట్టి పడేశారు. తాను కూటమి ప్రభుత్వ అనుమతితో, నిజాయతీకి కట్టుబడి కంపెనీ పెట్టాలని భావిం చానని, కానీ రాజకీయాల్లోకి వచ్చి సేవ చేస్తుంటే తప్పుడు ప్రచారాలు, ఆరోపణలు బాధిస్తున్నాయని చెప్పారు. ఇకపై క్వార్ట్జ్ కి తనకు ఎలాంటి సంబంధం లేదని, కంపెనీ పెట్టాలన్న ఆలోచనను విరమించుకుంటున్నట్లు ప్రకటించారు. చట్టబద్ధంగా ఈ ఏడాది కాలంలో నా కంపెనీల ద్వారా 19 వేల టన్నులను ఎక్స్‌పోర్ట్ చేస్తే తాను కోట్లు కొట్టగొట్టానని ఆరోపణలు చేయడం సిగ్గు చేటన్నారు. తన వ్యాపారంలో వస్తున్న టర్నోవర్ ఎంత.. క్వార్ట్జ్ ఎంత అని ప్రశ్నించారు. క్వార్ట్జ్ వ్యవహారంలో తాను కోట్లు కొల్లకొడుతున్నారంటూ చేస్తున్న విమర్శలకు ఆయన కొట్టిపడేశారు. ప్రభుత్వం ఏర్పడిన తర్వాత జులై 2024 నుంచి జూన్ 2025 మధ్య 96 కంపెనీల ద్వారా చైనాకు చెన్నై పోర్టు ద్వారా 1,60,604 టన్నులు ఎక్స్‌పోర్ట్ అయితే.. తాను ఏర్పాటు చేసిన కంపెనీలు ఫినీ క్వార్ట్జ్, లక్ష్మీ క్వార్ట్జ్ శాండ్ ప్రైవేట్ లిమిటెడ్ కంపెనీల ద్వారా 19,608 వేల టన్నులు ఎక్స్‌పోర్ట్స్ చేసినట్లు వివరించారు. ఈ 19 వేల టన్నులతో తాను సంపాదించింది ఏమిటని ఆయన ప్రశ్నించారు. గతంలో జనవరి 2023 నుంచి జూన్ 2024 మధ్య ఇదే పోర్టు ద్వారా ఎక్స్‌పోర్ట్ చేసింది అక్షరాలా 967186 వేల టన్నులని ఆయన వివరించారు. చెత్తా చెదారాన్నంతా ఎక్స్‌పోర్ట్ చేయడం వల్ల చైనా కంపెనీలు మూత పడే పరిస్థితి దాపురించిందని పేర్కొన్నారు. కూటమి ప్రభుత్వ ఆలోచనలకు అనుగుణంగా, అన్ని అనుమతులు తీసుకుని తాను క్వార్ట్జ్ కు సంబంధించి కంపెనీ పెట్టాలని భావించానని, అందుకు అనుగుణంగా 400 కోట్ల వ్యయంతో కంపెనీ ఏర్పాటు చేసేలా చైనాకు ప్రత్యేక బృందాన్ని పంపించామన్నారు. తన కంపెనీల ద్వారా క్వార్ట్జ్‌ను చైనాలో క్రూసిబుల్స్ తయారీలో ఇన్సర్ లేయర్, ఔటర్ లేయర్ కు ఉపయోగకరంగా ఉంటుందా అని టెస్టింగ్ కోసం పంపామన్నారు. అయితే ఈ ఆరోపణలతో ఇక కంపెనీ ఏర్పాటు ప్రయత్నాన్ని విరమించుకుంటున్నట్లు ప్రకటించారు. ఇకపై ఈ విషయంలో తనపై ఆరోపణలు చేస్తే వాళ్ల ఖర్మకు వదిలేస్తున్నానన్నారు. తాను నీతి నిజాయతీలకు కట్టుబడి వ్యాపారాలు చేసే వ్యక్తినని, అందుకే ఆరోపణలను సహించలేనన్నారు. తాను రాజకీయాల్లోకి రాకముందు నుంచే జిల్లాలో సేవా కార్యక్రమాలు నిర్వహిస్తున్నానని, ఇటీవల తన సొంత నిధులు తెచ్చి దివ్యాంగులకు ఎలక్ట్రికల్ ట్రైసైకిళ్లు అందించినట్లు చెప్పారు. అలాగే త్వరలోనే విపిఆర్ నేత్ర అనే కార్యక్రమాన్ని ప్రారంభిస్తున్నామని, దాని ద్వారా కంటి వైద్య పరీక్షలు నిర్వహించి కంటి చూపును తెప్పిస్తామని స్పష్టం చేశారు. తాను ఇంత చేస్తున్నా.అనవసర ఆరోపణలు చేయడంపై ఆయన అసహనం వ్యక్తంచేసారు.

ఆగస్ట్‌లో ఐదురోజులు తిరుపతిలో మద్యపానం నిషేధించండి

- వరసిద్ధివినాయక మహోత్సవ కమిటీ

తిరుపతి,జూలై 30ప్రభాతవార్తప్రతినిధి: పుణ్యక్షేత్రం,ఆధ్యాత్మికనగరం తిరుపతిలో వినాయకచవితి పర్వదినాన్ని తెలంగాణా హైదరాబాద్ మహానగరం తరహాలో జరుపుకుంటామని, ఈ కారణంగా ఆగస్ట్‌లో 27వతేదీ నుండి 31వరకు ఐదురోజులు మద్యం విక్రయాలను నిషేధించాలని కమిటీ కోరింది. ఈ మేరకు వరసిద్ధివినాయక మహోత్సవ కమిటీ కన్వీనర్ సామంచి శ్రీనివాస్, గుండాల గోపీనాథరెడ్డి, ఆర్‌సి మునికృష్ణ, భాస్కర్‌నాయుడు, ఆకులసతీశ్, నవీన్,పార్థు,రెడ్డిబాబు,ఆనంద్, వాసు ,సుబ్రమణ్యంరెడ్డి,కరాటే శ్రీనివాస్ బుధవారం తిరుపతి జిల్లా కలెక్టర్ డాక్టర్ వెంకటేశ్వర్‌ను కలిశారు. వినాయకచవితి పర్వదినాన్ని తిరుపతిలో అత్యంత వేడుకగా జరుపుకోవడం సాంప్రదాయమని,ఈ ఆనవాయితీ మేరకు తిరుపతిలో ప్రశాంత వాతావరణం, భక్తిభావం కల్పించేందుకు మద్యపాన నిషేధం ఐదురోజులు విధించాలని కోరారు. వెయ్యికిపైగా విగ్రహాలు ఏర్పాటు జరుగు తుందని, ఎంతో పవిత్రంగా జరిగే ఈ పండుగను 3లక్షలమంది జరుపుకుంటారన్నారు. ఆగస్ట్ 27వతేదీ వినాయకచవితి పర్వదినం ,ఆ తరరువాత 31వతేదీ వినాయక విగ్రహాల సామూహిక నిమజ్జనాలు జరుగుతాయన్నారు.

దళిత హక్కుల పరిరక్షణ ధ్యేయంగా పనిచేస్తున్నాం

:ఎస్సీ కమిషన్ చైర్మన్ కొత్తపల్లి శామ్యూల్ జవహర్

విజయవాడ, జూలై30, ప్రభాతవార్తప్రతినిధి: దళితుల హక్కులను కాపాడటమే లక్ష్యంగా ఎస్సీ కమిషన్ పనిచేస్తుందని ఆ కమిషన్ చైర్మన్ కొత్తపల్లి శామ్యూల్ జవహర్ తెలిపారు. ఎన్టీఆర్ అడ్మినిస్ట్రేటివ్ బ్లాక్ లో గల ఎస్సీ కమిషన్ ఆఫీస్ లో బుధవారం ఏర్పాటు చేసిన పాత్రికేయుల సమావేశంలో కమిషన్ చైర్మన్ కొత్తపల్లి శామ్యూల్ జవహర్ మాట్లాడుతూ సమ సమాజ నిర్మాణం, కుల రహిత సమాజ నిర్మాణమే లక్ష్యంగా నిరంతరం పనిచేస్తా మన్నారు. ఈ ఏడాది మొత్తం 135 ఎట్రాసిటీ కేసులు వచ్చాయని, అదేవిధంగా 3 నెలల్లో 78 కేసులు వచ్చాయన్నారు. ఎన్టీఆర్ జిల్లాలో మొత్తం 13 ఎట్రాసిటీ కేసులు వస్తే అందులో 3 కేసులు మాత్రమే నమోదు చేశారన్నారు. దీన్ని భట్టి చూస్తే అట్రాసిటీ కేసులు వచ్చినా అధికారులు వాటిని నమోదు చేయడం లేదని అని అన్నారు. కొద్దిమంది అధికారులు కేసుల నమోదు చేయడంలో నిర్లిప్తంగా వ్యవహరిస్తున్నారని, ఫిర్యాదు దారుడు పోలీస్ స్టేషన్‌కు వస్తే ఎఫ్ఐఆర్ నమోదు చేయడం లేదన్నారు. ఇలాంటి పరిస్థితులు మారాలని, అధికారులు బాధ్యతా యుతంగా పనిచేసి బాధలో ఉన్నవాడు తమ దగ్గరకు వస్తే ఎఫ్ఐఆర్ నమోదు చేసి సవివరమైన రిపోర్టు పంపించాల్సి ఉందన్నారు. కమిషన్ చైర్మన్‌గా విశేషాధికారాలు ఉంటాయని, షెడ్యూల్డ్ కులాల హక్కుల పరిష్కారంలో రాజీపడేది లేదన్నారు.

రాయలసీమ అభివృద్ధికి బిజెపి కృషి చేస్తోంది

:బిజెపి రాష్ట్ర అధ్యక్షుడు పివిఎన్ మాధవ్

పార్టీ శ్రేణుల సమావేశంలో మాట్లాడుతున్న బిజెపి రాష్ట్ర అధ్యక్షులు మాధవ్

అనంతపురం, జులై 30 ప్రభాతవార్త బ్యూరో రాయలసీమ అభివృద్ధికి కేంద్రంలోని బిజెపి ప్రభుత్వం కృషి చేస్తోందని బిజెపి రాష్ట్ర అధ్యక్షులు పివిఎన్ మాధవ్ పేర్కొన్నారు. జిల్లా పర్యటనలో భాగంగా బుధవారం నగరంలో నిర్వహించిన కార్యక్రమంలో ఆయన పాల్గొన్నారు. ఈ సందర్భంగా ఆయా కార్యక్రమాల్లో ఆయన మాట్లాడుతూ.. రాయలసీమ సమస్యలపై 2007లో చేసిన తీర్మాణాన్ని అమలు చేసి ఈ ప్రాంత అభివృద్ధి కోసం కృషి చేసేలా కేంద్రం దృష్టికి తీసుకెళ్తామని పేర్కొన్నారు. జిల్లాలో హార్టికల్చర్ హబ్‌తోపాటు పారిశ్రామికంగా అభివృద్ధి చేసే దిశగా బిజెపి కృషి చేస్తుందని పేర్కొన్నారు. హార్టికల్చర్ హబ్ అభివృద్ధిలో భాగంగా దక్షిణ భారతదేశంలోనే తొలిసారిగా కిసాన్ రైలును అనంతపురం నుంచి ప్రారంభించారని గుర్తు చేశారు. అనంతపురంలో మిల్లెట్ ప్రాసెసింగ్ యూనిట్ రావడం శుభ పరిణామం అని, వ్యవసాయ ఆధారిత పరిశ్రమతోపాటు టమోటా ఫుడ్ ప్రాసెసింగ్ యూనిట్ కూడా త్వరలో రాయలసీమకు రాబోతోందని ఆయన పేర్కొన్నారు. పాడి పరిశ్రమలు కొంత మంది శాసిస్తుండటం వల్లే పాడి రైతులకు మంచి రేటు రావడం లేదని ఆయన అభిప్రాయ పడ్డారు. మహిళలు, యువతకు ఉపాధి అవకాశాలు కల్పించేందుకై రుణాలను అందించేందుకు కమిటీలను ఏర్పాటు చేస్తామని పేర్కొన్నారు.

జిల్లాలో పెనుకొండ, కళ్యాణదుర్గంతోపాటు అనేక చారిత్రాత్మక కోటలు, దేవాలయాలు ఉన్నాయని, వాటిని అభివృద్ధి చేసి జిల్లా సాంస్కృతిక వైభవాన్నిప్రపంచానికి చాటి చెప్పే దిశగా కేంద్రంతో చర్చించనున్నట్లు పేర్కొన్నారు. ప్రజల ఆలోచన విధానాలను తెలుసుకుంటున్నామని వారి ఆలోచన విధానాలకు అనుగుణంగా పథకాలను తీసుకురానున్నామన్నారు. కేంద్రంలో ఎన్డీయే అధికారంలో వచ్చిన తర్వాత అనేక ప్రజా సంక్షేమ పథకాలు అమల్లోకి వచ్చాయని, ప్రతి ఇంటి తలుపు తట్టి కేంద్రం అందించిన పథకాలను, అభివృద్ధిని వివరిస్తామని పేర్కొన్నారు.

ఇస్రోకు అభినందనలు

మంత్రి సత్యకుమార్ యాదవ్

విజయవాడ,జూలై30,ప్రభాతవార్తప్రతినిధి: బహుళ ప్రయోజనకరమైన నైసార్ ఉపగ్రహాన్ని విజయవంతంగా అంతరిక్ష కక్ష్యలోనికి ప్రవేశపెట్టిన ఇస్రో బృందానికి వైద్యారోగ్య శాఖ మంత్రి సత్యకుమార్ యాదవ్ అభినందనలు తెలిపారు..అమెరికా అంతరిక్ష సంస్థ ఖినాసాఖితో కలిసి రూ.11,000 కోట్లకు పైగా వ్యయంతో ఖినైసార్ఖి ఉపగ్రహాన్ని నిర్మించి ఇస్రో తమ దేశీయ జిఎస్ఎ ల్వీఎఫ్ 16 రాకెట్ ద్వారా బుధవారంనాడు సూర్య అనువర్తన కక్ష్యలోకి ప్రవేశపెట్టింది. ఈ విజయంతో అంతరిక్ష రంగంలో భారత్ మరో ముందడుగు వేసిందని మంత్రి తెలిపారు.భూమండలాన్ని నిశితంగా పరిశీలించి పలు మార్పుల్ని ముందుగానే అంచనా వేయడానికి ఖినైసార్ఖి ఉపయోగపడుతుందని మంత్రి అన్నారు.

సింగపూర్ లో కొనసాగుతున్న మంత్రి నారాయణ పర్యటన

- రేపు సింగపూర్ నుంచి మలేషియాకు మంత్రి - ఆగస్ట్ 1,2 తేదీల్లో పుత్రజయ,కౌలాలంపూర్

విజయవాడ,జూలై30,ప్రభాతవార్తప్రతినిధి: అమరావతి స్మార్ట్ సిటీ నిర్మాణానికి సంబంధించిన పలు అంశాలను సింగపూర్ పర్యటనలో పురపాలక,పట్టణాభివృద్ధిశాఖ మంత్రి నారాయణ.అధ్యయనం చేస్తున్నారు. రాజధానిలో మౌళికవసతుల నిర్మాణం,భవనాలు,భారీ కన్వెన్షన్ సెంటర్ల కు సంబంధించి పలు అంశాలపై సవివరంగా మంత్రి నారాయణ తెలుసుకుంటున్నార ఈ క్రమంలో సింగపూర్ లో మంత్రి పొంగూరు నారాయణ పర్యటన కొనసాగుతుంది...ముఖ్యమంత్రి చంద్రబాబుతో కలిసి సింగపూర్ పర్యటనకు వెళ్లారు మంత్రి నారాయణ...అయితే సీఎం చంద్రబాబు తన పర్యటన ముగించుకుని తిరిగి ఏపీకి బయలుదేరగా...మంత్రి నారాయణ మాత్రం అమరావతి నిర్మాణానికి సంబంధించిన మరికొన్ని అంశాలపై అధ్యయనం చేసేందుకు సింగపూర్ లోనే ఉన్నారు...బుధవారం సీఆర్డీఏ కమిషనర్ కన్నబాబుతో కలిసి మంత్రి నారాయణ పలు అంశాలను అధ్యయనం చేసారు..సింగపూర్ లో ఉన్న ఎస్ జె సంస్థ(సుర్బానా జురాంగ్)కార్యాలయాన్ని మంత్రి నారాయణ సందర్శించారు.పట్టణ మౌలిక వసతుల కల్పనకు సంబంధించి డిజైన్ల రూపకల్పనలో ఖీరి సంస్థ కు దశాబ్దాల అనుభవం ఉంది...అమరావతిలో అమరావతిలో సూక్ష్మ స్థాయిలో పచ్చదనం అభివృద్ధికి తీసుకోవాల్సిన చర్యలపై ఖీరి సంస్థ ప్రతినిధులతో చర్చించారు మంత్రి.అమరావతి మాస్టర్ ప్లాన్ ప్రకారం పచ్చదనం పెంపునకు సంబంధించి గతంలో సింగపూర్ స్థూల ప్రణాళిక ఇచ్చింది..అమరావతి స్మార్ట్ సిటీ నిర్మాణంలో పర్యావరణ పరిరక్షణకు పెద్ద పీట వేస్తూ బ్లూ గ్రీన్ సిటీగా నిర్మిస్తుంది ప్రభుత్వం..... అమరావతిలో పెద్ద ఎత్తున నిర్మిస్తున్న రోడ్లు,భవనాలు,ఎల్పీఎస్ లే అవుట్ లు,పార్కుల్లో గ్రీనరీ ఏ విధంగా ఉండాలనేదానిపై ఎస్ జె సంస్థ ప్రతినిధులు పలు ప్రణాళికలను మంత్రి ముందుంచారు... ఇక బుధవారం మధ్యాహ్నం సింగపూర్ లోని మెరీనా శాండ్స్ బే వద్ద ఉన్న శాండ్స్ ఎక్స్ పో అండ్ కన్వెన్షన్ సెంటర్ ను మంత్రి నారాయణ,సీఆర్డీఏ కమిషనర్ కన్నబాబు పరిశీలించారు.ఈ కన్వెన్షన్ సెంటర్ సింగపూర్ లోనే అతిపెద్దది...సుమారు 45 వేల సీటింగ్ తో పలు మీటింగ్ హాల్స్ ఈ కన్వెన్షన్ సెంటర్ లో ఉన్నాయి.ఇదే కన్వెన్షన్ సెంటర్ లో 11 వేల సీటింగ్ ఉన్న బాల్ రూం ఆగ్నేయాసియాలోనే అతి పెద్దది...కన్వెన్షన్ సెంటర్ నిర్మాణం, ఉపయోగించిన సాంకేతికత గురించి మంత్రి నారాయణకు సింగపూర్ ప్రతినిధులు వివరించారు...ఇప్పటికే అమరావతిలో నాలుగు కన్వెన్షన్ సెంటర్లు నిర్మించాలని ప్రభుత్వం నిర్ణయించింది.సింగపూర్ శాండ్స్ ఎక్స్ పో అండ్ కన్వెన్షన్ సెంటర్ నిర్మాణంలో ఉపయోగించిన లేటెస్ట్ టెక్నాలజీని అమరావతిలో పలు నిర్మాణాల్లో ఉపయపడు తుందని మంత్రి నారాయణ భావిస్తున్నారు... గురు,శుక్రవారం కూడా సింగపూర్ లో పలు ప్రాంతాలను సందర్శించనున్నారు మంత్రి నారాయణ.. .ఎల్లుండి సింగపూర్ నుంచి బయలుదేరి మలేషియా కు వెళ్లనున్నారు.. మలేషియా ఆర్థిక రాజధాని పుత్రజయతో పాటు కౌలాలంపూర్ లో పలు ప్రాంతాల్లో అధ్యయనం తర్వాత ఈనెల రెండో తేదీ రాత్రికి ఏపీకి రానున్నారు.

లిక్కర్ కేసులో ప్రభుత్వం, పోలీసులు కట్టుకథలు అల్లుతున్నారు : పేర్నినాని

విజయవాడ,జూలై30,ప్రభాతవార్తప్రతినిధి: లిక్కర్ కేసులో ప్రభుత్వం, పోలీసులు కట్టుకథలు అల్లుతున్నారని మాజీ మంత్రి పేర్ని నాని ఆరోపించారు. తాడేపల్లిలోని వైసిపి కేంద్ర కార్యాలయంలో బుధవారం ఆయన మీడియాతో మాట్లాడారు. లిక్కర్ కేసులో జగన్‌పై విష ప్రచారం చేయడమే లక్ష్యంగా సిఎం చంద్రబాబు ఆలోచన చేస్తున్నారని తెలిపారు. తెలంగాణలో రూ.11 కోట్లు లిక్కర్ కేసుకు అంటగట్టే ప్రయత్నం చేస్తున్నారని తెలిపారు. రాజ్ కేసిరెడ్డి మాస్టర్ మైండ్

ఇందిరమ్మ ఇళ్ల నిర్మాణానికి 3 మురికివాడల వాసుల అంగీకారం

జి3, జి+5గా ఇళ్ల నిర్మాణం

నగర శివార్లలో స్థలాల గుర్తింపునకు సర్వే

హైదరాబాద్,జులై 30,ప్రభాతవార్త:తెలంగాణ ప్రభుత్వం ప్రతిష్టాత్మకంగా చేపట్టిన ఇందిరమ్మ ఇళ్ల పథకం హైదరాబాద్‌లోనూ అమలు కానుంది. నగరంలో గుడిసెలు, తాత్కాలిక నివాసాలు ఉన్న ప్రాంతాల్లో ఇళ్ల నిర్మాణం కోసం స్థలాలను సేకరిస్తున్నారు. ఇప్పటికే యాకూత్‌పురా, మలక్‌పేట, కంటోన్మెంట్ ప్రాంతాల ప్రజలు స్థలాలు ఇచ్చేందుకు అంగీకరించారు. జీ+3 లేదా జీ+5 విధానంలో 400 చదరపు అడుగుల విస్తీర్ణంలో ఇళ్లను నిర్మించనున్నారు. ఈ పథకం కోసం జీహెచ్ఎంసీకి 10 లక్షలకు పైగా దరఖాస్తులు వచ్చాయి. తెలంగాణలోని కాంగ్రెస్ ప్రభుత్వం ఇందరిమ్మ ఇళ్ల పథకాన్ని ప్రతిష్టాత్మకంగా భావిస్తోంది. ఇప్పటివరకు మొదటి విడత ఇందిరమ్మ ఇళ్లు మంజూరు చేశారు. అవన్ని నిర్మాణ దశలో ఉన్నాయి. గ్రామీణ ప్రాంతాల్లో ఇందిరమ్మ ఇళ్ల పంపిణీ ప్రక్రియ ఓ కొలిక్కి రావడంతో ఇప్పుడు హైదరాబాద్ నగరంలో కూడా ఇందిరమ్మ ఇళ్లను నిర్మించాలని రేవంత్ సర్కార్ భావిస్తోంది. ఇందుకోసం రెవెన్యూ, జీహెచ్ఎంసీ విభాగాలు క్షేత్ర స్థాయిలో సర్వే చేస్తున్నాయి. నగరంలో గుడిసెలు, తాత్కాలిక నివాసాలు ఉన్న ప్రాంతాల్లో స్థలాలను ఇందిరమ్మ ఇళ్ల నిర్మాణానికి ఇచ్చేందుకు అంగీకరించేలా స్థానికులతో అధికారులు చర్చలు జరుపుతున్నారు. అంగీకరించని వారికి కౌన్సెలింగ్ నిర్వహించి ఒప్పించే ప్రయత్నాలు చేస్తున్నారు. ఇప్పటి వరకు యాకూత్‌పురాలోని సరళాదేవి నగర్, మలక్‌పేటలోని పిల్లి గుడిసెలు, కంటోన్మెంట్‌లోని అంబేడ్కర్ నగర్ వాసులు ఇందిరమ్మ ఇళ్ల నిర్మాణానికి స్థలం ఇచ్చేందుకు అంగీకారం తెలిపారు. ఈ మూడు ప్రాంతాల్లో 222 ఇళ్లు నిర్మించే అవకాశ ముందని ఇందిరమ్మ ఇళ్ల రాకతో ఈ మురికి వాడలు కనుమరుగవుతాయని అంటున్నారు. ముందుగా ఇక్కడే ఇందిరమ్మ ఇళ్ల నిర్మాణం ప్రారంభం అయ్యే అవకాశం ఉందని అంటున్నారు. జీహెచ్ఎంసీ పరిధిలో గుర్తింపు పొందిన మురికివాడలు 1486 ఉన్నాయి. వీటిలో దాదాపు సగానికి పైగా ప్రాంతాలు అభివృద్ధి చెందాయి. అయితే పలు చోట్ల కొత్త మురికివాడలు వెలుస్తున్నాయి. ఈక్రమంలో అధికారులు ఆయా ప్రాంతాల్లో ఉంటున్న స్థానికులను ఇందిరమ్మ ఇళ్లకు స్థలం ఇచ్చేలా ఒప్పించే ప్రయత్నాలు చేస్తున్నారు.

ప్రజాపాలనలో సంతోషంగా ప్రజలు:ఎమ్మెల్యే పర్ణికారెడ్డి

గాంధీభవన్‌లో ప్రజల నుంచి వినతులు స్వీకరించిన ఎమ్మెల్యే

హైదరాబాద్, జులై 30 ప్రభాతవార్త: గాంధీ భవన్‌లో ప్రారంభమైన అందుబాటులో ప్రజా ప్రతినిధులు కార్యక్రమంలో నారాయణపేట ఎమ్మెల్యే పర్ణికా రెడ్డి ప్రజల నుంచి వినతులు స్వీకరించారు. బుధవారం గాంధీభవన్‌కు వచ్చిన ప్రజలు, స్థానికుల నుంచి వినతులు స్వీకరించి, పలు సమస్యల పరిష్కారం కోసం ఆయా శాఖల అధికారులతో మాట్లాడారు. టిపిసిసి అధ్యక్షులు మహేష్ కుమార్ గౌడ్ సూచన మేరకు ప్రతిరోజూ అందుబాటులో ప్రజా ప్రతినిధులు కార్యక్రమం కొనసాగుతుంది. అనంతరం ఆమె మీడియాతో మాట్లాడారు. సిఎం రేవంత్ రెడ్డి, టిపిసిసి అధ్యక్షులు మహేష్ కుమార్ గౌడ్ ఆదేశాల మేరకు ప్రజా ప్రతినిధుల కార్యక్రమంలో పాల్గొనడం జరిగిందని తెలిపారు. వివిధ సమస్యలపై ప్రజల నుంచి వినతులను స్వీకరించి పరిష్కారా నికి సంబంధిత అధికారులకు చేరవేస్తూ పరిష్కారానికి కృషి చేసినట్లు తెలిపారు. ప్రధా నంగా ఇందిరమ్మ ఇండ్లు, రేషన్ కార్డులు తదితర సమస్యలు పలు వినతుల రూపంలో రావడం జరిగిందని తెలిపారు.

సిఎం రేవంత్ రెడ్డి నేతృత్వంలోని ప్రజాపాలనలో ప్రజలు సంతోషంగా ఉన్నారని, గత పదేళ్లలో బిఆర్ఎస్ పార్టీ రేషన్ కార్డులు ఇవ్వకపోవడంతో ప్రజలు ఇబ్బం దులు పడ్డారని మండిపడ్డారు. మొదటివిడతలో రానీ వారికి రెండో విడతలో కచ్చితంగా ఇంది రమ్మ ఇండ్లను మం జూరు చేస్తామని తెలిపారు.

వ్యవసాయ వర్సిటీలో బిసి సెల్ ఏర్పాటు

వి.సి ప్రొఫెసర్ అల్దాస్ జానయ్య

అత్తాపూర్ జూలై30,ప్రభాతవార్త : ప్రొఫెసర్ జయశంకర్ తెలంగాణ వ్యవసాయ విశ్వవిద్యాలయంలో బీసీ సెల్ ఏర్పాటు చేయవలసిందిగా పిజెటీఏయూ ఉద్యోగులు, విద్యార్థుల ప్రతినిధులు ఉపకులపతి ప్రొఫెసర్ అల్దాస్ జానయ్యకు కొన్ని రోజుల క్రితం వినతి పత్రం ఇచ్చారు.బుధవారం సమావేశమైన పిజెటీఏయూ పాలకమండలి ఈ అంశాన్ని అన్ని కోణాల నుంచి చర్చించింది. విశ్వవిద్యాలయాల్లో బీసీ సెల్ ఏర్పాటు గురించి 2018లో యూనివర్సిటీ గ్రాంట్స్ కమిషన్ (యూజీసీ) ఇచ్చిన మార్గదర్శకాల గురించి అలాగే 2008లో అశోక్ కుమార్ ఠాకూర్, యూనియన్ ఆఫ్ ఇండియా కేసులో సుప్రీంకోర్టు ఇచ్చిన తీర్పుల్ని పాలక మండలి చర్చించింది. అదేవిధంగా రాష్ట్రంలోని ఉస్మానియా, కాకతీయ, ఇతర విశ్వవిద్యాల యాల్లో ఇప్పటికే గత కొన్ని ఏళ్ల క్రితం బీసీ సెల్ లని ఏర్పా టుచేసిన విషయాన్ని బీసీ ఉద్యోగులు, విద్యార్థులు విశ్వవిద్యాలయ దృష్టికి తీసుకొచ్చిన అంశాన్ని పాలకమండలి విపులంగా పరిశీలించింది. వాటన్నింటిని క్షుణ్ణంగా పరిశీలించిన మీదట పిజెటీఏయూలో బీసీ సెల్ ఏర్పాటు చేసే అంశాన్ని పాలకమండలి ఏకగ్రీ వంగా ఆమోదించింది. బీసీ సమాజానికి చెందిన ఉద్యోగులు, విద్యార్థుల సంక్షేమానికి తీసుకోవలసిన చర్యల గురించి ఈ సెల్ సూచిస్తుందని ఉపకులపతి ప్రొఫెసర్ అల్దాస్ జానయ్య వివరించారు.

విలీన గ్రామాలకు స్థానిక ఎన్నికలు లేనట్టే

హైదరాబాద్,జులై 30,ప్రభాతవార్త:తెలంగాణలో స్థానిక ఎన్నికల వేడి రాజుకుంటున్న వేళ, సంగారెడ్డి జిల్లాలోని పటాన్ చెరువు, జిన్నారం మండలాల్లోని 18 గ్రామాల ప్రజలకు ఎన్నికలు లేనట్టే. ఈ గ్రామాలను మున్సిపాలిటీల్లో విలీనం చేస్తూ ప్రభుత్వం నిర్ణయం తీసుకుంది. దీంతో ఈ గ్రామాల ఓటర్లు ఇకపై మున్సిపల్ ఎన్నికల్లో ఓటు వేయనున్నారు. అయితే, ఈ విలీనం కారణంగా ఉపాధి హామీ పథకానికి వీరు దూరం కానుండటంతో ప్రభుత్వం తమకు ప్రత్యామ్నాయ ఉపాధి కల్పించాలని కోరుతున్నారు. రాష్ట్ర ఎన్నికల అధికారులు స్థానిక ఎన్నికల నిర్వహణ కోసం అన్ని ఏర్పాట్లు పూర్తి చేశారు. ప్రభుత్వం ఎన్నికల షెడ్యూల్ ప్రకటించి.. నోటిఫికేషన్ విడుదల చేయడమే మిగిలింది. తెలంగాణ హైకోర్టు కూడా సెప్టెంబర్ 30 లోపు స్థానిక సంస్థలకు ఎన్నికలు నిర్వహించాలని ఆదేశాలు జారీ చేసింది. ఇదిలా ఉంటే ఓ ఆసక్తికర వార్త వెలుగులోకి వచ్చింది. రాష్ట్రంలోని ఓ మండలంలో ఉన్న 18 గ్రామాలకు స్థానిక సంస్థల ఎన్నికలు లేనట్టే అని చెబుతున్నారు. తెలంగాణ రాష్ట్ర ప్రభుత్వం.. మంగళవారం సంగారెడ్డి జిల్లా పటాన్ చెరువు, జిన్నారం మండలాల్లోని 18 గ్రామాలను మున్సిపాలిటీలో విలీనంచేస్తూ గెజిట్ విడుదల చేసింది. ఇందుకు 2018 పంచాయతీ రాజ్ చట్టానికి సవరణలు చేస్తూ రాష్ట్ర ప్రభుత్వం పంపిన ఆర్డినెన్స్‌కు తెలంగాణ గవర్నర్ జిష్ణు దేవవర్మ ఆమోదం తెలిపారు. ప్రభుత్వ నిర్ణయం కారణంగా ఆ 18 గ్రామ పంచాయతీలను స్థానిక సంస్థల ఎన్నికల ప్రక్రియ నుంచి తొలగించనున్నారు. అలానే ఈ గ్రామాల ఓటర్లను మున్సిపాలిటీలో కలపనున్నారు. దీంతో ఈ 18 గ్రామాల్లో స్థానిక సంస్థల ఎన్నికలు లేనట్లే అని చెబుతున్నారు.తెలంగాణ కేబినెట్ రాష్ట్రంలో కొత్తగా రెండు మున్సిపాలిటీలను ఏర్పాటు చేస్తూ తీర్మానం చేసింది. జిన్నారం, ఇంద్రేశంలను మున్సిపాలిటీలుగా ప్రకటించింది.

ఈక్రమంలో వీటి పరిధిలోని అనగా పటాన్ చెరువులో 8,జిన్నారంలో 10 గ్రామాలను కొత్త మున్సిపాలిటీలో విలీనం చేసింది ప్రభుత్వం. ఈ నిర్ణయం వల్ల ఎంపీటీసీ స్థానాలతో పాటుగా ఒక ఎంపీపీ స్థానం కూడా తగ్గుతుందని అధికారులు తెలిపారు.కాగా, ఇన్నాళ్లు ఈ 18 గ్రామాల ఓటర్లు స్థానిక సంస్థల ఎలక్షన్‌లో పాల్గొని ఓట్లు వేశారు. తాజా నిర్ణ యంతో వీరంతా ఇక నుంచి మున్సిపాలిటీ ఎన్ని కల్లో తమ ఓటు హక్కు వినియోగిం చుకోను న్నారు. త్వరలోనే పంచాయతీరాజ్ శాఖ ఎంపీటీ సీల డీలిమిటేషన్ షెడ్యూల్‌కు ఉత్తర్వులు జారీ చేయనున్నట్లు తెలిపింది. దీనిపై అభ్యం తరాల స్వీకరణ, పరిష్కారం తర్వాత అధికారులు తుది జాబితాను ప్రకటించనున్నారు. ఉపాధి హామీ పథ కానికి దూరం ఈ 18గ్రా మాలు మున్సిపాలిటీలో విలీనం కావడంతో ఆ గ్రామాల ప్రజలు ఉపాధి హామీ పథకానికి దూరం కానున్నారు. ఈ గ్రామాలు మున్సిపాలిటీల్లో కలవడం వల్ల ఇక నుంచి ఈ గ్రామాల ప్రజలకు ఉపాధి హామీ పథకం వర్తించదు. గ్రామస్తులు ఈ అంశంపై స్పందిస్తూ ప్రభుత్వమే తమకు ఏదో ఒక ఉపాధి కల్పించేలా చూడాలని వేడుకుంటున్నారు.

హక్కుల కార్యకర్త డా.శ్రీనివాస్ కావేటికి

మూడు అంతర్జాతీయ పురస్కారాలు

హైదరాబాద్,జులై30, ప్రభాతవార్త: ప్రముఖ న్యాయ నిష్ణాతులు, మానవ హక్కుల కార్యకర్త డాక్టర్ శ్రీనివాస్ కావేటికి ఈ యేడాది మూడు ప్రతిష్టాత్మకమైన అంతర్జాతీయ పురస్కారాలు వరించాయి. అంతర్జాతీయ మానవ హక్కులు, న్యాయ సంస్కరణలు, ప్రపంచ న్యాయ వాదంపై అందించిన సేవలకు గుర్తింపు లభించిందని ఆయన బుధవారం ఒక ప్రకటనలో పేర్కొన్నారు. అంతర్జాతీయ దినోత్సవం సందర్భంగా యునైటెడ్ కింగ్‌డమ్‌లోని ఆక్స్‌ఫర్డ్‌లో జరిగిన కార్యక్రమంలో ఆక్స్‌ఫర్డ్ లార్డ్ మేయర్, కౌన్సిలర్ లుబ్నా అర్షద్ 'నెల్సన్ మండేలా అవార్డు'ను అందజేశారు. అదేవిధంగా వాషింగ్టన్‌లో లైబ్రరీ ఆఫ్ కాంగ్రెస్‌లో నిర్వహించిన కార్యక్రమంలో ఎన్.ఆర్.ఐ. వెల్ఫేర్ సొసైటీ ఆఫ్ ఇండియా 'ఇండియన్ ఓవర్సీస్ అవార్డు'ను ప్రదానం చేసింది. ఇక గ్లోబల్ కాన్ఫెడరేషన్ ఫర్ ప్రమోషన్ అండ్ డెవలప్‌మెంట్ మరో పురస్కారాన్ని ఇచ్చింది. మూడు అవార్డులో ఆయన చేసిన సేవలు కదిలాడుతుంటాయి. ముఖ్యంగా రాజ్యాంగ సంస్కరణలు, అట్టడుగు వర్గాలకు న్యాయం అందించడంలో ఆయన నాయకత్వం ఆయనను ఆకర్షించేలా చేసింది. సమానత్వం, మానవ హక్కుల విలువల పట్ల నా నిబద్ధతను పునరుద్ఘాటిస్తుందని తెలిపారు. చట్టం, దౌత్యం, అభివృద్ధి, మానవ సంక్షేమ రంగాలలో భారత ప్రవాసుల ప్రభావితం చేసేలా సేవలు గుర్తింపు తెచ్చాయన్నారు.

మానవ అక్రమ రవాణా నిరోధంపై కేంద్ర, రాష్ట్ర ప్రభుత్వాలు కలిసి పని చేయాలి: మంత్రి సీతక్క

బుధవారం జరిగిన సభలో ప్రసంగిస్తున్న మంత్రి సీతక్క, మహేష్ భగవత్ తదితర అతిథులు

హైదరాబాద్,జులై 30,ప్రభాతవార్త: మానవ అక్రమ రవాణాను నిరోధించే లక్ష్యంతో కేంద్ర రాష్ట్ర ప్రభుత్వాలు, స్వచ్ఛంద సంస్థలు కలిసి పనిచేయాల్సిన అవసరం ఉందని, పంచాయితీరాజ్‌శాఖ మంత్రి సీతక్క అన్నారు. బుధవారం రెడ్ హిల్స్ లోని ఫ్యాప్సీ భవనంలో అంతర్జాతీయ మానవ అక్రమ రవాణా వ్యతిరేక దినోత్సవం సందర్భంగా ప్రజ్వల ఫౌండేషన్ ఆధ్వర్యంలో జరిగిన కార్యక్రమానికి మంత్రి ముఖ్యఅతిథిగా విచ్చేశారు.ఈ సందర్భంగా ఆమె మాట్లాడుతూ మానవ అక్రమ రవాణాను అడ్డుకుంటున్న ప్రజల ఫౌండేషన్ చైర్మన్ సునీత కృష్ణన్‌కు అభినందనలు తెలిపారు. సునీత కృష్ణన్ 32 వేల మంది మహిళలని వ్యభిచార కూపంనుంచి విముక్తి కల్పించారన్నారు. మానవ అక్రమ రవాణా వెనుక పెద్ద ముఠా ఉందని వారి గురించి మాట్లాడాలంటే సామాన్యులు భయపడతారని,అటువంటి సునీత కృష్ణన్ ప్రాణాలకు తెగించి ఆ ముఠాకు వ్యతిరేకంగా పోరాటం చేస్తున్న ఆమె ప్రజలకు స్ఫూర్తి దాయకమన్నారు. మహిళల భద్రతకు ప్రభుత్వం కఠిన చర్యలు తీసుకుంటుందని, మహిళల్లో ఉండే పేదరికం నిర్మూలించేందుకు సెర్ప్ ద్వారా ఎన్నో కార్యక్రమాలు చేపట్టినట్లు తెలిపారు. మహిళలకు వేల కోట్ల మేర బ్యాంకుల నుంచి రుణ సదుపాయం కల్పించినట్లు తెలిపారు. మహిళా సంఘం సభ్యులకు రూ.10 లక్షల ప్రమాద బీమా, 2 లక్షల లోను అమలు చేస్తున్నట్లు తెలిపారు. మహిళా స్వయం సహాయక సంఘం అంటే కేవలం ఆర్థిక స్వాలంబనే కాదు అది వారిలో సామాజిక భద్రతను, మానసిక ధైర్యాన్ని కలిగిస్తోందన్నారు. మానవ అక్రమ రవాణాపై సమిష్టి పోరాటం చేయడంతో ద్వారా ఆ భూతాన్ని అంతం చేయవచ్చన్నారు. ఈ కార్యక్రమంలో తెలంగాణ స్టేట్ సర్వీస్ అథారిటీ నెంబర్ సెక్రెటరీ పంచాక్షరి, అడిషనల్ డీ.జి. మహేష్ భగవత్, మహిళా శిశు సంక్షేమ శాఖ కార్యదర్శి అనితా రామచంద్రన్, సెర్ప్ సీఈవో దివ్య దేవరాజన్, తదితరులు పాల్గొన్నారు.

గ్యాస్‌గోదాంను తరలించాలి

టిజిహెచ్ఆర్‌సి ఆదేశం

హైదరాబాద్,జులై30, ప్రభాతవార్త: భద్రాచలంలోని ప్రభుత్వ పాఠశాల, నివాస ప్రాంతానికి అత్యంత సమీపంలో ఉన్న గ్యాస్ గోదాంను తక్షణమే తరలింపు చర్యలు చేపట్టాలని భద్రాద్రి కొత్తగూడెం జిల్లా కలెక్టర్ జితేశ్ వి.పటేల్‌కు బుధవారం తెలంగాణ మానవహక్కుల కమిషన్ (టిజిహెచ్ఆర్‌సి) ఆదేశాలు జారీ చేసింది. విద్యార్థులు చదువుకునే వద్ద, రద్దీగా ఉండే జనవాసాల చోట ప్రమాదకరమైన గ్యాస్‌గోదాంతో ఏమైన చిన్నపాటి ముప్పువాటిల్లిన ఘోరం జరిగే అవకాశం ఉంటుందని మానవ హక్కుల కమిషన్‌కు ఫిర్యాదు అందడంతో సమగ్రంగా దర్యాప్తు చేసి చర్యలు చేపట్టింది. విద్యాసంస్థలు, నివాస ప్రాంతాల మధ్య ఇటువంటి ప్రమాదకర గోదాంల నిర్వహణపై ప్రజల జీవించే హక్కును ఉల్లంఘించడమేనని కమిషన్ పేర్కొంది. ఇలాంటి ప్రాంతాల్లో ప్రమాదకర పదార్థాల నిల్వ ప్రజల ప్రాణభద్రతకు ముప్పుగా నిలుస్తుందని స్పష్టం చేసింది. రెండు నెలల లోపు సంబంధిత అధికారులు చర్యలు తీసుకోవాలని వెల్లడించింది.

సామాజిక సేవ అంటే ఆర్థిక సాయమే కాదు

సరైన మార్గదర్శనం ద్వారా సైతం మార్పు తేవొచ్చు: మంత్రి దుద్దిళ్ల శ్రీధర్ బాబు

హైదరాబాద్, జులై 30 ప్రభాతవార్త: సామాజిక సేవ అంటే కేవలం ఆర్థిసాయం చేయడమే కాదు, మన చుట్టూ ఉండే వారి అవసరాలను అర్థం చేసుకోవడం, వారికి మద్దతు ఇవ్వడం, సరైన మార్గదర్శనం చేయడం ద్వారా వారి జీవితాల్లో సానుకూల మార్పును తీసుకురావడమని రాష్ట్ర ఐటి, పరిశ్రమల శాఖ మంత్రి దుద్దిళ్ల శ్రీధర్ బాబు పేర్కొన్నారు. మానవ జీవితంలో సమాజమే కీలకమని, ఒంటరిగా కాకుండా సామూహికంగానే అభివృద్ధి చెందగలమన్నారు. బుధవారం గౌలిదొడ్డిలోని బ్రాహ్మణ సదనంలో సెంటర్ ఫర్ బ్రాహ్మిణ్ ఎక్స్‌లెన్స్(సిబిఈ) ఆధ్వర్యంలో నిర్వహించిన ఆత్మీయ సమ్మేళనానికి ఆయన ముఖ్య అతిథిగా హాజరయ్యారు. సమాజానికి మనం ఎంత ఇస్తే, అది అంతకు రెట్టింపు తిరిగి ఇస్తుంది. అది ధనం రూపంలో కాకపోయినా, ఆత్మ సంతృప్తి రూపంలో, ఆశీర్వాదాల రూపంలో తిరిగి వస్తుందన్నారు. ప్రజల మధ్యకు వెళ్లి, వారి సమస్యలను తెలుసుకొని పరిష్కరించడం నాకు ఎల్లప్పుడూ సంతృప్తినిచ్చే అంశం అని చెప్పారు. బ్రాహ్మణ సంక్షేమ పరిషత్ విషయంలో కొందరూ కావాలనే దుష్ప్రచారం చేస్తున్నారు. ఈ సంస్థ అభివృద్ధికి మా ప్రభుత్వం కట్టుబడి ఉంది. ఇప్పటికే రూ.25 కోట్లు కేటాయించాం. రాబోయే రోజుల్లో మరిన్ని నిధులు ఇస్తాం.

బుధవారం హైదరాబాద్‌లో జరిగిన సదస్సులో మాట్లాడుతున్న మంత్రి శ్రీధర్‌బాబు

సిఎం రేవంత్ రెడ్డి నేతృత్వంలో బ్రాహ్మణుల సంక్షేమానికి మా ప్రభుత్వం చిత్తశుద్ధితో కృషి చేస్తుందని స్పష్టం చేశారు. విద్యా, ఉపాధి రంగంలో బ్రాహ్మణ యువతను అత్యున్నత స్థాయికి చేరేలా మార్గ నిర్దేశం చేస్తున్న సిబిఈ సేవలు స్ఫూర్తిదాయకం. సిబిఈ ద్వారా సివిల్స్ కోసం సిద్ధమవుతున్న అయిదు మంది అభ్యర్థుల బాధ్యతను స్వీకరిం చేందుకు ముందుకొచ్చిన ప్రణీత్ కన్ స్ట్రక్షన్స్ అధినేత నరేందర్‌ను ఆయన ప్రత్యేకంగా అభినం దించారు. ఆయనను స్ఫూర్తిగా తీసుకొని మరికొం దరూ ముందుకు రావాలని విజ్ఞప్తి చేశారు. కార్యక్రమంలో ఎమ్మెల్సీలు వాణీ దేవి, పురాణం సతీష్ కుమార్, వాలంటే టెక్నాలజీస్ సిఈవో, కో ఫౌండర్ విజయ్ ఒద్దిరాజు, ఓబుల్ రెడ్డి పబ్లిక్ స్కూల్ ఛైర్మన్ ఎస్ రావు, వేణుగోపాల చారి, ఎల్‌వి సుబ్రహ్మణ్యం, ఐవైఆర్ కృష్ణారావు, జ్వాలా నర్సింహారావు తదితరులు పాల్గొన్నారు.

జోగులాంబ టెంపుల్‌ను సమగ్రంగా అభివృద్ధి చేయాలి

ఎండోమెంటు ఉన్నతాధికారులతో మంత్రి కొండా సురేఖ సమీక్ష

హైదరాబాద్,జులై 30,ప్రభాతవార్త: అలంపూర్ జోగులాంబ టెంపుల్‌ను సమగ్రంగా అభివృద్ధి చేయాలని రాష్ట్ర దేవాదాయ శాఖ మంత్రి కొండా సురేఖ పేర్కొన్నారు. బుధవారం డాక్టర్ బీఆర్ అంబేద్కర్ తెలంగాణ సచివాలయంలో జోగులాంబ ఆలయ మాస్టర్‌ప్లాన్ పై ఎండోమెంటు ఉన్నతాధికారులతో మంత్రి సురేఖ, సమీక్షా సమావేశం నిర్వహించారు. ఈ సమావేశంలో తెలంగాణ ప్రణాళిక సంఘం ఉపాధ్యక్షులు చిన్నారెడ్డి, ఎండోమెంటు డిపార్టు మెంటు ప్రిన్స్ పల్ సెక్రటరీ శైలజా రామయ్యర్, కమిషనర్ వెంకటరావు, తెలంగాణ ధార్మిక్ అడ్వజర్ గోవిం ద హరి తదితరులు పాల్గొన్నారు. ఈ సం దర్భంగా మంత్రి సురేఖ మాట్లాడుతూ జోగు లాంబ ఆలయాల అభివృద్ధి విషయంలో తమ ప్రభుత్వం ఎక్కడా రాజీ పడదని చెప్పారు. రాష్ట్రంలోని అన్ని దేవాలయాల అభివృద్ధికి కృషి చేస్తున్నట్టు వివరించారు. కృష్ణ తుంగభద్ర నదు ల సంగమ ప్రాంతంలో జోగులాంబ శక్తి పీఠం ఉందని ఈ టెంపుల్ ప్రగతికి ప్రభుత్వం కృషి చేస్తుందన్నారు. రానున్న రోజుల్లో భక్తులు, సం దర్శకులు, పర్యాటకులు పెద్దసంఖ్యలోనే వచ్చి నా ఆ మేరకు నిర్మాణ ఏర్పాటుచేయాలని అధికారులను ఆదేశించారు.ఈ టెంపుల్‌ను మూడు విడతల్లో అభివృద్ధి చేస్తున్నామని, మొత్తం రూ.382.5కోట్లతో అభివృద్ధి చేపడుతున్నట్టు తెలిపారు.

ఫీల్డ్ అసిస్టెంట్లు అందరికి ఒకే వేతనం ఇవ్వండి

అధికారులను ఆదేశించిన మంత్రి సీతక్క

హైదరాబాద్,జులై 30,ప్రభాతవార్త: ఫీల్డ్ అసిటెంట్ల మధ్య వ్యత్యాసం లేకుండా, అందరికి ఒకే జీతం ఇవ్వాలని పంచాయితీరాజ్‌శాఖ మంత్రి సీతక్క అధికారులకు ఆదేశాలు జారీ చేశారు. ఫీల్డ్‌అసిటెంట్లకు గ్రూప్ ఇన్యూరెన్స్,హెల్త్ ఇనూరెన్స్ కల్పిస్తామని ఆమె హామీ ఇచ్చారు. సర్క్యులర్ 4779రద్దు చేయడమే కాకుండా గతంలో తొలగించిన ఫీల్డ్ అసిస్టెంట్లను తిరిగి తీసుకునేలా సాధ్య సాధ్యాలను పరిశీలించాలన్నారు.జీతాల పెంపు, ఫిక్స్‌డ్ టెన్యూర్ ఎంప్లాయిస్‌గా పరిగణించాలి వంటి అంశాలపై ప్రభుత్వానికి నివేదించాలని నిర్ణయం తీసుకోనున్నట్లు తెలిపారు.ఫీల్డ్ అసిస్టెంట్లు బదిలీల అనుమతి శాఖ పరిధిలోని అన్ని అంశాలను పరిష్కరిస్తామని హామీ ఇవ్వడం పట్ల ఫీల్డ్ అసిస్టెంట్లు మంత్రి సీతక్కను సన్మానించి మంత్రి చొరతోనే 10 సంవత్సరాలుగా పరిష్కారం కాని సమస్య పరిష్కారమైందన్నారు.

రామయ్య భూముల వివాద పాపం కాంగ్రెస్‌దే

రామాయణ సర్క్యూట్‌లో భద్రాచలం పెట్టేందుకు కృషి చేస్తా: బిజెపి రాష్ట్ర అధ్యక్షుడు ఎన్.రామచంద్రరావు

బుధవారంమీడియాతో రామచంద్రరావు

భద్రాచలం, ప్రభాతవార్త: రామయ్య భూముల వివాద పాపం కాంగ్రెస్‌దేనని భారతీయ జనతా పార్టీ తెలంగాణ రాష్ట్ర అధ్యక్షుడు ఎన్. రామచంద్రరావు అన్నారు. బుధవారం అధ్యక్షుడి హోదాలో మొదటి సారి భద్రాచలం శ్రీసీతారామ చంద్రస్వామి వారిని దర్శించుకున్నారు. దేవస్థానం ఆవరణం వద్దకు చేరుకున్న రామచంద్రరావుకు దేవస్థాన అధికారులు, అర్చకులు దేవస్థాన మర్యాదలతో స్వాగతం పలికారు. అనంతరం పాత్రికేయులతో రామ చంద్రరావు మాట్లాడుతూ నాడు రాష్ట్ర విభజనలో ఏ మాత్రం అవగాహన లేకుండా భద్రాద్రి రామయ్యను దృష్టిలో పెట్టుకోకుండా కేవలం భద్రాచలాన్ని వదిలేసి మిగతా భాగమంతా ఆంధ్రాలో కలిపారని, ఆ సమయంలో టీఆర్ఎస్ పార్టీ కూడా నూతన రాష్ట్రం ఆవిర్భవిస్తుందన్న ఆలోచనతో ఈ అంశాన్ని పసిగట్టలేకపోయారని, దీంతో రాముడు తెలంగాణలో, భూములు ఆంధ్రలో ఉండాల్సిన దుస్థితి వచ్చిందని, ఈ క్రమంలో భూములు ఆక్రమణలకు గురి అవ్వడం, ఆపడానికి వెళ్ళి దేవస్థాన అధికారులపై దాడులు చేయడం బాధాకరమన్నారు. ఈ సమస్యను కేంద్ర ప్రభుత్వానికి నివేదించానని తెలిపారు. కేంద్రమంత్రి కిషన్‌రెడ్డి సాంస్కృతిక శాఖ మంత్రిగా భద్రాచలం అభివృద్ధికి రూ.98కోట్లు మంజూరు చేశారని, అందులో రూ.48కోట్లు విడుదల అయ్యాయని అన్నారు. భద్రాచలం ఆలయాన్ని ప్రపంచ స్థాయి ఆధ్యాత్మిక పర్యటక కేంద్రంగా అభివృద్ధి చేసేందుకు రామాయణ సర్క్యూట్‌లో భద్రాచలంకు కూడా స్థానం కల్పించేందుకు నా వంతు పాత్ర పోషిస్తానన్నారు. ఆయన వెంట మాజీ ఎంపీ సీతారాంనాయక్, భద్రాద్రి కొత్తగూడెం జిల్లా బీజేపీ అధ్యక్షుడు బైరెడ్డి ప్రభాకర్‌రెడ్డి, మాజీ జిల్లా అధ్యక్షుడు రంగా కిరణ్, రాష్ట్ర కౌన్సిల్ మెంబర్ కుంజా ధర్మరావు, సీనియర్ నాయకులు ములిశెట్టి రామ్మో హన్‌రావు, సతీష్, ముత్యాల శ్రీనివాస్, ఆవుల సుబ్బారావు, తదితరులు పాల్గొన్నారు.

మరో రూ.3,500 కోట్ల రుణం తీసుకున్న సర్కార్

హైదరాబాద్, జులై 30, ప్రభాతవార్త: తెలంగాణ సర్కార్ మరో రూ.3,500 కోట్ల రుణం తీసుకుంది. రిజర్వ్ బ్యాంక్ ఆఫ్ ఇండియా బహిరంగ మార్కెట్‌లో నిర్వహించిన రాష్ట్ర ప్రభుత్వ సెక్యూరిటీ బాండ్లను ఈవేలం వేయడం ద్వారా ఈ అప్పును సేకరించింది. 2053లో అసలు సొమ్మును చెల్లించే గడువుతో 7.16 శాతం వార్షిక వడ్డీతో రూ.1,000 కోట్లు, 2056లో అసలును చెల్లించేలా 7.16 శాతం వార్షిక వడ్డీతో రూ.1,000కోట్లు, 2057లో అసలును చెల్లించేలా 7.16శాతం వార్షిక వడ్డీతో రూ.1,000 కోట్లు, 2063లో అసలును చెల్లించేలా 7.13 శాతం వార్షిక వడ్డీతో మరో రూ.500 కోట్ల రుణాన్ని తీసుకుంది. కాగా ప్రస్తుత 2025-26 ఆర్థిక సంవత్సరం ఏప్రిల్ నుండి జూన్ నెలాఖరు వరకూ తొలి త్రైమాసికంలో రాష్ట్ర ప్రభుత్వం రూ.17,400 కోట్ల రుణ సమీకరణ చేసింది. రెండో త్రైమాసికం జూలై నుండి సెప్టెంబరు వరకూ రూ.12,000 కోట్లు రుణం తీసుకుంటామని రిజర్వ్ బ్యాంక్‌కు ప్రతిపాదనలు పంపించింది. అయితే, ఒక్క జూలైలోనే రూ.8.500 కోట్లు సేకరించింది. దీంతో ఈ ఆర్థిక సంవత్సరంలో నాలుగు నెలలు కూడా గడవకముందే ఆర్బిఐ నుంచి ఇప్పటి వరకూ రూ.25,900 కోట్లు రుణాన్ని సేకరించింది.

రాష్ట్రానికి 9.80 లక్షల టన్నుల యూరియా కేటాయింపు

వ్యవసాయ మంత్రి తుమ్మల

హైదరాబాద్, జులై 30, ప్రభాతవార్త: ఈ ఖరీఫ్‌లో సీజన్ కోసం 11.50 లక్షల టన్నులు యూరియా అడిగితే 9.80 లక్షల టన్నులు మాత్రమే కేంద్రం కేటాయించిందని వ్యవసాయ మంత్రి తుమ్మల నాగేశ్వరావు తెలిపారు. ఇందులో జులై నెలవరకు కేటాయించింది 6.60 లక్షల టన్నులు అయితే ఇప్పటి వరకు రాష్ట్రానికి సరఫరా చేసింది కేవలం 4.36 లక్షల టన్నులు మాత్రమేనని విమర్శించారు. ఈ మేరకు బుధవారం ఒక ప్రకటనలో జులై వరకు లోటు 2.24 లక్షల టన్నులుగా ఉందన్నారు. 2024-25 యాసంగికి సంబంధించిన మిగులు యూరియా 1.92 లక్షల టన్నులు రాష్ట్ర ప్రభుత్వం దగ్గర

వరల్డ్ ఛాంపియన్‌షిప్ ఆఫ్ లెజెండ్స్‌లో..

సెమీస్‌కు ఇండియా

88 పరుగుల తేడాతో వెస్టిండీస్ చిత్తు

న్యూఢిల్లీ: ప్రపంచ ఛాంపియన్‌షిప్ ఆఫ్ లెజెండ్స్ (డబ్ల్యూసిఎల్)-2025లో ఇండియా ఛాంపియన్స్ సెమీస్‌కు చేరింది. లీసెస్టర్ వేదికగా తప్పక గెలవాల్సిన మ్యాచ్‌లో వెస్టిండీస్ ఛాంపియన్స్‌ను చిత్తు చేసి సెమీ ఫైనల్స్‌కు బెర్తును ఖరారు చేసుకుంది. వరుస ఓటములతో సెమీస్ అవకాశాలను సంక్లిష్టం చేసుకున్న యువరాజ్ సింగ్ సేన నేటి వెస్టిండీస్‌తో జరిగిన మ్యాచ్‌లో మాత్రం అదరగొట్టి అద్భుత ప్రదర్శనతో అనూహ్యంగా సెమీస్‌కు చేరుకుంది. గ్రేస్ రోడ్ మైదానంలో బుధవారం టాస్ గెలిచి తొలుత బౌలింగ్ చేసిన ఇండియా వెస్టిండీస్‌ను 144 పరుగులకు కట్టడి చేసింది. ఇండియా బౌలర్ల ధాటికి విండీస్ టాపార్డర్ కుప్పకూలింది. ఓపెనర్లు లెండిల్ సిమ్మన్స్ (2), కెప్టెన్ క్రిస్ గేల్ (9)తో పాటు, వన్‌డౌన్ బ్యాటర్ చాడ్విక్ వాల్టన్ (0) ఇలా వచ్చి అలా వెళ్లిపోయారు. మిగిలిన వారిలో డ్వేన్ స్మిత్ (20) కాస్త ఫర్వాలేదనిపించినా, కీరన్ పోలార్డ్ వింటేజ్ ఆటను గుర్తు చేశాడు. కేవలం 43 బంతుల్లోనే 3 ఫోర్లు, 8 సిక్సర్లు బాది 74 పరుగులతో అజేయంగా నిలిచాడు. ఫలితంగా వెస్టిండీస్ నిర్ణీత 20 ఓవర్లలో 9 వికెట్లు నస్టానికి 144 పరుగులకే పరిమితమైంది. భారత్ బౌలర్లలో పియూష్ చావ్లా 3 వికెట్లు, వరుణ్ అరోన్, స్టువర్ట్ బిన్నీ రెండేసి వికెట్లు, పవన్ నేగి ఒక వికెట్‌ను దక్కించుకున్నారు.స్టువర్ట్ బిన్ని మెరుపు అర్ధ సెంచరీతో చెలరేగి జట్టు విజయంలో కీలక పాత్ర పోషించాడు. కేవలం 21 బంతుల్లోనే 3 ఫోర్లు, 4 సిక్స్‌ల సాయంతో 50 పరుగులతో అజేయంగా నిలిచిజట్టును విజయతీరాలకు చేర్చాడు. కెప్టెన్ యువరాజ్ సింగ్ (11 బంతుల్లో 21)తో పాటు, యూసఫ్ పఠాన్ (7 బంతుల్లో 21 నాటౌట్) ధనాధన్‌గా దంచికొట్టారు. మిగిలిన వారిలో ఓపెనర్ శిఖర్ ధావన్ (18 బంతుల్లో 25) రాణించగా, రాబిన్ ఊతప్ప (8), గురుకీరత్(7), సురైశ్ రైనా (7) విఫమయ్యారు. మొత్తంగా 13.2 ఓవర్లలో 5 వికెట్లు నష్టానికి 148 పరుగులు చేసిన ఇండియా ఇంగ్లండ్‌ను వెనక్కి నెట్టి సెమీస్‌లో అడుగుపెట్టింది.

టెస్ట్ ర్యాంకింగ్స్‌లో..

నంబర్ 1 బ్యాట్స్‌మన్ అభిషేక్

ఆల్‌రౌండర్ల టాప్‌లో జడేజా

న్యూఢిల్లీ: ఐసీసీ టెస్ట్ ర్యాంకింగ్స్‌లో బ్యాట్స్‌మెన్‌గా భారత్ క్రికెటర్ అభిషేక్ శర్మ నెంబర్ 1 గా నిలిచాడు. మాంచెస్టర్‌లో జరిగిన నాల్గవ టెస్ట్‌లో రెండో ఇన్నింగ్స్‌లో 4 వికెట్లు పడగొట్టి, 107 నాటౌట్‌గా నిలిచి జడేజా ఆల్ రౌండర్ల ర్యాంకింగ్స్‌లో అగ్రస్థానంలో తన ఆధిక్యాన్ని పెంచుకున్నాడు. 422 రేటింగ్ పాయింట్లతో, జడేజా రెండవ స్థానంలో ఉన్న బంగ్లాదేశ్‌కు చెందిన మెహిదీ హసన్ కంటే 117 పాయింట్లు ముందంజలో ఉన్నాడు. ఇంగ్లాండ్ కెప్టెన్ స్టోక్స్ మూడు స్థానాలు ఎగబాకి ఆల్ రౌండర్లలో మూడవ స్థానంలో నిలిచాడు. బౌలర్లలో 45వ స్థానం నుండి 42వ స్థానానికి ఎగబాకింది. ఇక భారత ఆఫ్‌స్పిన్ బౌలింగ్ ఆల్ రౌండర్ వాషింగ్టన్ సుందర్ రెండో ఇన్నింగ్స్‌లో అజేయంగా 101 పరుగులు చేయడం, జడేజాతో కలిసి ఐదో వికెట్‌కు 203 పరుగుల భాగస్వామ్యాన్ని పంచుకోవడం ద్వారా ఎనిమిది స్థానాలు ఎగబాకి 65వ స్థానానికి చేరుకున్నాడు. ఈ మ్యాచ్‌లో 2వికెట్లు పడగొట్టడంతో సుందర్ ఎనిమిది స్థానాలు ఎగబాకి ఆల్ రౌండర్లలో సంయుక్తంగా 13వ స్థానంలో నిలిచాడు. టీ20 ర్యాంకింగ్స్‌లో భారత ఎడమచేతి వాటం బ్యాట్స్‌మన్ అభిషేక్ శర్మ తొలిసారిగా అగ్రస్థానంలో నిలిచాడు, ఆస్ట్రేలియా 50తో గెలిచిన వెస్టిండీస్‌లో సిరీస్‌ను కోల్పోయిన తర్వాత ట్రావిస్ హెడ్ ఏడాది పొడవునా తన అగ్రస్థానాన్ని కోల్పోయాడు. కరేబియన్‌లో సిరీస్ విజయంలో జోష్ ఇంగ్లిస్ చేసిన 172 పరుగులు, రెండు అర్ధ సెంచరీలతో సహా, అతను ఆరు స్థానాలు ఎగబాకి తొమ్మిదవ స్థానానికి చేరుకోవడానికి సహాయపడింది, టిమ్ డేవిడ్ (12 స్థానాలు ఎగబాకి 18వ స్థానానికి), కామెరాన్ గ్రీన్ (64 స్థానాలు ఎగబాకి 24వ స్థానానికి) కెరీర్‌లో అత్యుత్తమ ర్యాంకింగ్‌లను సాధించారు.

రెజ్లింగ్ వరల్డ్ ఛాంపియన్‌గా హర్‌దీప్

న్యూఢిల్లీ: రెజ్లింగ్ ప్రపంచ ఛాంపియన్‌షిప్‌లో భారత్ రెజ్లర్ హర్‌దీప్ సంచలనం సృష్టించాడు. అయితే భారత్‌కే చెందిన ఆదిత్య గుప్తా, అనుజ్ తమ కాంస్య పతక పోటీలలో ఓడిపోయారు. గ్రీస్‌లోని ఏథెన్స్‌లో జరిగిన 2025 అండర్ 17 ప్రపంచ రెజ్లింగ్ ఛాంపియన్‌షిప్‌లో పురుషుల 110 కిలోల గ్రీకోరోమన్ విభాగంలో భారత్‌కు చెందిన హర్దీప్ ప్రపంచ ఛాంపియన్‌గా నిలిచాడు. నిర్ణీత సమయం ముగిసే సమయా నికి స్కోర్లు 3-3తో సమంగా ఉండటంతో, 16 ఏళ్ల అతను ఇరాన్‌కు చెందిన యాజ్దాన్ డెల్రౌజ్‌ను ప్రమాణాల ప్రకారం ఓడించాడు. ఈ విజయం గ్రీస్‌లో జరిగిన అండర్ 17 ప్రపంచ రెజ్లింగ్ ఛాంపియన్‌షిప్‌లో భారత్‌కి తొలి బంగారు పతకాన్ని అందించింది. అలాగే భారత్‌కు చెందిన ఆదిత్య గుప్తా (55 కిలోల గ్రీకో రోమన్), అనుజ్ తమ కాంస్య పతక పోటీలలో ఓడిపోయారు. అనుజ్ తన ప్రచారాన్ని ముగించడానికి కజకిస్తాన్‌కు చెందిన డోస్బోల్ షామిల్‌పై ఆధిపత్యంలో 0-9 తేడాతో ఓడిపోయాడు. ఇక భారత్‌కు చెందిన నితిన్ (92 కిలోల గ్రీకో రోమన్), వినిత్ (71 కిలోల గ్రీకో రోమన్), రితేష్ (60 కిలోల గ్రీకో రోమన్), యువరాజ్ సిద్ధు కమన్న (51 కిలోల గ్రీకో రోమన్), యష్ కాశీనాథ్ కమన్న (45 కిలోల గ్రీకో రోమన్) అందరూ తమ తమ వెయిట్ క్లాసులలో ఓడిపోయి పోటీ నుండి నిష్క్రమించారు.

మహిళల ఆసియా కప్ భారత్ ఫుట్‌బాల్ జట్టు అర్హత

న్యూఢిల్లీ: భారత ఫుట్‌బాల్ జట్టు మహిళల ఆసియా కప్‌కు అర్హతను సాధించింది. 2026 ఎఎఫ్‌సి మహిళల ఆసియా కప్ కోసం భారత మహిళల ఫుట్‌బాల్ జట్టు గ్రూప్ సి లో హెవీవెయిట్స్ జపాన్‌తో పాటు ఎంపికైంది. ఆస్ట్రేలియాలోని సిడ్నీ టౌన్‌హాల్‌లో జరిగిన మ్యాచ్‌ను డ్రా చేసుకుంది. భారత గ్రూప్‌లోని ఇతర జట్లలో వియత్నాం మరియు చైనీస్ తైపీ ఉన్నాయి. సి3 స్థానంలో ఉన్న భారత మహిళా జట్టు వచ్చే ఏడాది మార్చి 4న పెర్త్ రెక్టాంగులర్ స్టేడియంలో వియత్నాంతో తమ ప్రచారాన్ని ప్రారంభించనుంది. ఆ తర్వాత మార్చి 7న అదే వేదికలో జపాన్‌తో తలపడుతుంది. తదుపరి మార్చి 10న వెస్ట్రన్ సిడ్నీ స్టేడియంలో చైనీస్ తైపీతో ఢీ కొట్టనుంది. గ్రూప్ సిలో భారత్ అత్యల్ప ర్యాంక్ కలిగిన జట్టు, జపాన్ ప్రస్తుతం ప్రపంచ ర్యాంక్‌లో 7వ స్థానంలో ఉంది. వియత్నాం, చైనీస్‌తైపీ వరుసగా 37, 42వ స్థానాల్లో ఉన్నాయి. భారతదేశం మహిళల ఆసియా కప్‌కు అర్హత సాధించడంలో సహాయపడిన బ్రేస్ గోల్స్ చేసిన మిడ్‌ఫీల్డర్ సంగీతా బాస్ఫోర్, సిడ్నీలో జరిగిన ముగ్గురు డ్రా అసిస్టెంట్లలో ఒకరు.

నేడే చివరి టెస్ట్ ప్రారంభం

న్యూఢిల్లీ: భారత్, ఇంగ్లాండ్ మధ్య 5వ టెస్ట్ మ్యాచ్ ఈ నెల 31 నుంచి ప్రారంభమై ఆగస్టు 4 వరకు జరగనుంది. ప్రస్తుతానికి సిరీస్‌లో ఇంగ్లాండ్ 2-1తో ఆధిక్యంలో ఉంది. సిరీస్‌ను దక్కించుకే అవకాశాన్ని కోల్పోయినా, కనీసం ఈ చివరి టెస్ట్‌లో గెలిచి పరువు నిలబెట్టుకోవాలనే పట్టుదలతో టీమిండియా ఇంగ్లండ్‌తో పోరుకు సిద్ధమైంది. ఇంగ్లాండ్‌తో జరిగే ఐదవ టెస్ట్ కోసం టీం ఇండియా తన ప్లేయింగ్ 11లో మార్పులు చేయడం ఖాయమైంది. మరోపక్క భారత్ గెలిచినా, ఓడినా టైటిల్ తమకే దక్కనున్నా, చివరి టెస్టును కూడా కైవసం చేసుకోవాలనే పట్టుదలతో ఇంగ్లండ్ బరిలోకి దిగుతోంది. దీనికి గాను జట్టులో కీలక మార్పు చేసింది. ఇక లండన్‌లోని కెన్నింగ్టన్ ఓవల్‌లో జరిగే ఈ మ్యాచ్‌కు గాయపడిన టీమిండియా వికెట్ కీపర్ బ్యాట్స్‌మన్ రిషబ్ పంత్ దూరమయ్యాడు. గత రెండు మ్యాచ్‌లలో వికెట్ కీపర్‌గా ఉన్న ధ్రువ్ జురెల్ రిషబ్ స్థానంలో ప్లేయింగ్ 11లో వికెట్ కీపర్‌గా కనిపించనున్నాడు. అలాగే గాయం కారణంగా ఆకాష్ దీప్ గత మ్యాచ్‌లో ఆడలేదు. ఇప్పుడు అతను పూర్తిగా ఫిట్‌గా ఉండటంతో ఐదవ మ్యాచ్‌లో ఆడటం ఖాయమై ప్లేయింగ్ ఎలెవెన్‌లో కనిపిస్తాడు. ఆకాశ్ దీప్ ఎంట్రీ కారణంగా గత మ్యాచ్‌లో ఆడిన అన్షుల్ కాంబోజ్‌ను ప్లేయింగ్ ఎలెవన్ నుంచి తొలగించనున్నారు. ఇక గత నాలుగు మ్యాచ్‌లలో బెంచ్ మీద ఉన్న అనుభవజ్ఞుడైన స్పిన్నర్‌కు అవకాశం ఇవ్వనున్న నేపథ్యంలో కుల్దీప్ యాదవ్ చివరి టెస్ట్ మ్యాచ్‌లో కూడా టీమ్ ఇండియా తరపున ఆడతాడని తెలుస్తోంది. అయితే కుల్దీప్ స్థానంలో జట్టులో శార్దూల్ ఠాకూర్‌ను తొలగించే అవకాశం ఎక్కువగా ఉంది. గత మ్యాచ్‌లో శార్దూల్ 11 ఓవర్లలో 55 పరుగులు ఇచ్చాడు. అంతేకాకుండా అతను వికెట్ తీసుకోలేదు. కాబట్టి, అతని స్థానంలో కుల్దీప్ యాదవ్ కు అవకాశం ఇవ్వవచ్చు. ఇంకా ఈ టెస్టులో జస్‌ప్రీత్ బుమ్రా పాల్గొనడంపై ఇంకా తుది నిర్ణయం తీసుకోలేదు. బుమ్రాను పక్కనపెడితే, ఎడమచేతి వాటం పేసర్ అర్ష్‌దీప్ సింగ్‌ను జట్టులోకి తీసుకునే అవకాశం ఉంది. అంటే, బుమ్రా చివరి టెస్ట్ మ్యాచ్ నుంచి తప్పుకుంటే, భారత జట్టు ఆడే 11లో 4 మార్పులు ఉండే అవకాశం ఉంది. లేకపోతే, టీం ఇండియా 3 మార్పులతో ఫైనల్ మ్యాచ్‌లోకి ప్రవేశించడం దాదాపు ఖాయం. కాగా ఐదో టెస్టు గెలిచేందుకు ఇంగ్లాండ్ మాస్టర్ ప్లాన్ వేసింది. ఐపీఎల్‌లో చెన్నై సూపర్ కింగ్స్ తరుపున ఆడుతున్న స్టార్ ఆల్‌రౌండర్ జామీ ఓవర్టన్‌ను తీసుకుంది. అతడు తన కెరీర్‌లో ఒకే ఒక టెస్టు మ్యాచ్ ఆడాడు. ఈ మ్యాచ్‌లో 97 పరుగులు చేసిన అతడు రెండు వికెట్లు తీశాడు. అతడి ఫస్ట్ క్లాస్ రికార్డు బాగుంది. 98 మ్యాచ్‌ల్లో 237 వికెట్లు తీశాడు. 2401 పరుగులు సాధించాడు. ఇందులో ఓ సెంచరీ 13 హాఫ్ సెంచరీలు ఉన్నాయి.

పరువు నిలుపుకొనేందుకు టీమిండియా

మార్పులతో బరిలోకి దిగుతున్న జట్టు

తుది మ్యాచ్‌నూ దక్కించుకునేందుకు ఇంగ్లండ్

మారుతి ఫ్రాంక్స్ విక్రయాలు రయ్..రయ్

న్యూఢిల్లీ, జూలై 30: భారతదేశంలో దాదాపు 2 సంవత్సరాల క్రితం ప్రారంభించిన మారుతి ఫ్రాంక్స్ అంతర్జాతీయ మార్కెట్లో అద్భుతాలు చేసింది. మారుతి ఫ్రాంక్స్ 25 నెలల్లో 1 లక్ష యూనిట్లకు పైగా ఎగుమతి సంఖ్యను దాటింది. ఈ సంఖ్య భారతదేశ ఆటోమొబైల్ ఎగుమతి పరిశ్రమకు ఒక ముఖ్యమైన విజయం. మారుతి సుజుకి తన ఫ్రాంక్స్ భారతదేశంలో అత్యంత వేగంగా ఎగుమతి చేయబడిన క్రాస్‌ఓవర్ ఎస్‌యువిగా మారిందని, ఇది 1 లక్ష ఎగుమతి యూనిట్ల సంఖ్యను దాటిందని కంపెనీ తెలిపింది. మారుతి సుజుకి ఫ్రాంక్స్ కారు గుజరాత్ ప్లాంట్ లో మాత్రమే తయారు అవుతుంది. ఇది భారతదేశంలో ఏప్రిల్ 2023లో ప్రారంభించారు. దాని ఎగుమతి కూడా అదే సంవత్సరం నుండి ప్రారంభ మైంది. నేడు ఈ కారు లాటిన్ అమెరికా, మిడిల్ ఈస్ట్, ఆఫ్రికా వంటి పెద్ద మార్కెట్లతో సహా 80కి పైగా దేశాలకు సరఫరా అవు తోంది. దీనికి జపాన్ లో అత్యధిక డిమాండ్ ఉంది.దాని కారణంగా దాని ఎగుమతి కూడా భారీగా ఉంది. మారుతి సుజుకి ప్రకారం.. 2024-25 ఆర్థిక సంవత్స రంలోనే 69,000 కంటే ఎక్కువ ఫ్రోర్డ్ కార్లు విదేశాలకు రవాణా అయ్యాయి. దీనితో ఆ సంవత్సరం భారతదేశం నుండి అత్యధికంగా ఎగుమతి చేయ బడిన ప్యాసింజర్ కారుగా ఇది నిలిచింది. కంపెనీ ఎగుమతులు నిరంతరం పెరుగుతున్నాయని, అంతర్జాతీయ మార్కెట్లలో తన పట్టును బలపరుస్తు న్నాయని ఇది చూపిస్తుంది. మారుతి సుజుకి వరుసగా నాలుగు సంవ త్సరాలుగా భారతదేశంలో అతిపెద్ద ప్యాసింజర్ కార్ల ఎగుమతిదారుగా కొనసాగుతోంది. 2025-26 ఆర్థిక సంవత్సరం మొదటి త్రైమాసికంలోనే కంపెనీ 96,000 కంటే ఎక్కువ కార్లను విదేశా లకు ఎగుమతి చేసింది. భారతదేశంమొత్తం ప్యాసింజర్ వాహనాల ఎగుమ తుల్లో 47శాతం రికార్డు వాటాను సాధించింది. ప్రస్తుతం కంపెనీ 17 వేర్వేరు మోడళ్లను దాదాపు 100 దేశాలకు ఎగుమతి చేస్తుంది. దీని ప్రధాన మార్కెట్లలో దక్షి ణాఫ్రికా, జపాన్, సౌదీ అరేబియా ఉన్నాయి.

వాణిజ్యం

న్యూఢిల్లీ, జూలై 30: ఐటీ రంగంలో కోతలు మొదలయ్యాయి. తాజాగా దిగ్గజ టెక్ కంపెనీ టీసీఎస్ తన కంపెనీ నుంచి దాదాపు 12 వేల మంది ఉద్యోగులను తొలగిస్తున్నట్లు ప్రకటించింది. మొత్తం ఉద్యోగుల్లో 2 శాతం మందిని ఇంటికి పంపుతున్నట్లు వెల్లడించింది. అయితే.. ఐటీ రంగంలో ప్రస్తుత ఉద్యోగాల కోతకు పలు కారణాలు ఉన్నాయి. వాటిలో ప్రధాన కారణం అందరికీ తెలిసిందే.. అదే ఆర్టిఫీషియల్ ఇంటెలిజెన్స్. దీంతోపాటు అధిక సప్లయ్ కూడా మరో కారణంగా నిలుస్తోంది.

'ఎఐ'తోనే ఐటి రంగంలో ఉద్యోగాల కోత

నేడు ఐటీ పరిశ్రమ ఎదుర్కొంటున్న సమస్యలు కేవలం ఏఐ గురించి మాత్రమే కాదు, ప్రపంచ మందగమనం, అమెరికాలో సుంకాల సంబంధిత సమస్యలు, మొత్తం అనిశ్చితి కూడా. రాబోయే కృత్రిమ మేధస్సు యుగానికి, అనూహ్య డిమాండ్‌కు అనుగుణంగా పరిశ్రమ తనను తాను తిరిగి అమర్చుకోవడానికి ప్రయత్నిస్తోంది. ఐటీ సేవలలో గణనీయమైన మార్పులు వస్తున్నాయి. కొంతవరకు కంపెనీలు ఉద్యోగుల నైపుణ్యాలను మెరుగుపరచడంలో, తమను తాము తిరిగి ఆవిష్కరించుకోవడంలో పెట్టుబడి పెట్టలేదు. కోవిడ్ సమయంలో అనేక ఐటీ కంపెనీలు తమ సామర్థ్యాలను విస్తరించాయి. అనేక ఐటీయేతర కంపెనీలు ఇప్పుడు

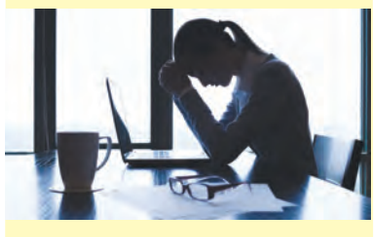

తమ సొంత అంతర్గత ఐటీ బృందాలను ఏర్పాటు చేసుకుంటున్నాయి. వీటిని గతంలో అవుట్‌సోర్స్ చేసేవారు. అయితే ఐటీ సేవలలో ఉద్యోగాలు కోల్పోతున్న వారందరినీ బిదిదిలు గ్రహించలేవు. కానీ ప్రత్యేక నైపుణ్యాలకు బలమైన డిమాండ్ ఉంది. నైపుణ్యాన్ని పెంచుకునే వారు అవకాశాలను అందిపుచ్చుకోవచ్చు. ప్రస్తుతం మన చుట్టూ చాలా అనిశ్చితి ఉంది. కన్సల్టింగ్ కంపెనీలు కూడా ఐటీ సేవల సంస్థలకు పోటీదారులుగా మారాయి.

ముంబై, జూలై 30: క్రెడిట్ కార్డు.. ఇది మధ్య తరగతి ప్రజలకు పెను భారంగా మారింది. ప్రధానంగా యువత క్రెడిట్ కార్డులతో అప్పుల పాలు అవుతున్నారు. కార్డు ఉండడంతో ఎడాపెడా వాడేయడం.. తీరా బిల్ వచ్చాక కట్టడానికి డబ్బుల్లే తీవ్ర అవస్థలు పడడం కామన్‌గా మారింది. దేశంలో మధ్యతరగతి ప్రజల క్రెడిట్ కార్డు బకాయిలు రూ.33 వేల కోట్లుగా ఉంది. అవును ప్రజలు తమ ఖర్చులు, అభిరుచులను నెరవేర్చుకోవడానికి క్రెడిట్ కార్డులను ఇష్టారాజ్యంగా ఉపయోగిస్తున్నారు. కానీ దాని బకాయిలను చెల్లించలేకపోతున్నారు. 3 నెలల నుండి 12 నెలల మధ్య కార్డు నుండి తీసుకున్న రుణం రూ. 33,886.5 కోట్లకు చేరుకుంది. ఇది గత సంవత్సరం మార్చి 2024లో రూ. 23,475.6 కోట్ల కంటే చాలా ఎక్కువ. డేటా ప్రకారం, 91-360 రోజుల మధ్య గడువు ముగిసిన క్రెడిట్ కార్డ్ చెల్లింపులు కేవలం ఒక సంవత్సరంలోనే 44శాతం పెరిగాయి. అంటే మార్చి 2025 నాటికి దాదాపు రూ. 34,000 కోట్ల క్రెడిట్ కార్డ్ బకాయిలు మూడు నెలలకు పైగా చెల్లించలేదు. 91360 రోజుల ఓవర్‌డ్యూ కేటగిరీలో బకాయి మొత్తం 44శాతం కంటే ఎక్కువ పెరిగింది. అదే సమయంలో 91180 రోజుల కేటగిరీలో బకాయి మొత్తం రూ. 29,983.6 కోట్లకు చేరుకుంది. ఇది గత సంవత్సరం రూ. 20,872.6 కోట్లకు పైగా ఉంది. దీనితో పాటు 181360 రోజులకు బకాయి మొత్తం 1.1 శాతానికి పెరిగింది. ఇది 2024 సంవత్సరంలో 0.8 శాతంగా ఉంది. క్రెడిట్ కార్డుల వినియోగం వేగంగా పెరుగుతోంది. మార్చి 2025 నాటికి, క్రెడిట్ కార్డుల ద్వారా జరిగే లావాదేవీల విలువ రూ. 21.09 లక్షల కోట్లకు చేరుకుంది. ఇది గత సంవత్సరం రూ.18.31 లక్షల కోట్ల కంటే 15శాతం ఎక్కువ. అదే సమయంలో మే 2025లోనే, క్రెడిట్ కార్డు ద్వారా రూ.1.89 లక్షల కోట్ల విలువైన చెల్లింపులు జరిగాయి. రిజర్వ్ బ్యాంక్ ఆఫ్ ఇండియా డేటా ప్రకారం.. మే 2025 నాటికి క్రెడిట్ కార్డుల సంఖ్య 11.11కోట్లకు పెరిగింది. ఇది జనవరి 2021లో కేవలం 6.10కోట్లు మాత్రమే. ఈరోజుల్లో బ్యాంకులు, ఫిన్‌టెక్ కంపెనీలు క్యాష్‌బ్యాక్, ఈఎంఐపై చాలా ఆకర్షణీయమైన ఆఫర్‌లను ఇస్తూ కస్టమర్లను ఆకర్షిస్తున్నాయి. ఇది క్రెడిట్ కార్డు యూజర్ల సంఖ్యను విపరీతంగా పెంచింది. కానీ, చెల్లింపు సకాలంలో చేయకపోతే 4246శాతం వార్షిక వడ్డీ చెల్లించాల్సి రావచ్చు. ఇది ప్రజలను అప్పుల ఊబిలో చిక్కుకునేలా చేస్తుంది.

వినియోగం ఎక్కువ..చెల్లింపులు తక్కువ..

పసిడి స్వచ్ఛతకు క్యారెట్ల గుర్తింపే కీలకం!

ముంబై, జూలై 30: బంగారం స్వచ్ఛతను గుర్తించేందుకు ఐఎస్ఒ (ఇండియన్ స్టాండర్డ్ ఆర్గనైజేషన్) ద్వారా హాల్ మార్కులు ఇస్తారు. 24 క్యారెట్ల బంగారు ఆభరణాలపై 999, 23 క్యారెట్‌లపై 958, 22 క్యారెట్‌పై 916, 21 క్యారెట్‌పై 875, 18 క్యారెట్‌పై 750 అని రాసి ఉంటుంది. ఎక్కువగా బంగారాన్ని 22 క్యారెట్లలో విక్రయిస్తుండగా, కొందరు 18 క్యారెట్లను కూడా ఉపయోగిస్తున్నారు. 24 క్యారెట్ బంగారం 99.9 శాతం స్వచ్ఛతను సూచిస్తుంది. అలాగే దీనిని స్వచ్ఛమైన బంగారం అని కూడా పిలుస్తారు. 24 క్యారెట్ల కంటే ఎక్కువ బంగారం రూపం లేదని మీరు తెలుసుకోవాలి. కానీ ఇది బంగారం స్వచ్ఛమైన రూపం కాబట్టి, ఇది సహజంగా 22 క్యారెట్ లేదా 18 క్యారెట్ కంటే ఖరీదైనది. అయితే,ఇదిపెట్టుబడి ప్రయోజనాల కోసం సరిపోతుంది. ఇందులో రాగి, జింక్ వంటి ఇతర లోహాల 2 భాగాలతో కలిపి 22 భాగాల బంగారం ఉం టుంది.

Printed and Published by GireeshSanghi, CMD and Managing Editor on behalf of AGA Publications Ltd., at E-30 & 31, A.K. Nagar, Industrial Estate, Nellore-524004. Ph: 2348108.Fax:2348106, Editor : *DamerlaSai Baba, *responsible for selection of news under the PRB Act. RNI No.APTEL/2003/10109