ఇతర రాష్ట్రాలు, ప్రపంచ దేశాల ముఖ్యమైన పరిణామాలు
సామాజిక, ఆర్థిక, రాజకీయ పుస్తక సమీక్షలు
ప్రతి ఆదివారం 'వార్త' మెయిన్‌లో ఒక పూర్తి పేజీ

తెలుగు జాతీయ దినపత్రిక
వార్త
epaper.vaartha.com WWW.VAARTHA.COM
నెల్లూరు
: fb.com/vaartha Digital
Published from Nellore, Tirupathi Vijayawada, Hyderabad, Visakhapatnam, Rajahmundry, Guntur, Nizamabad, Ongole, Warangal, , Kadapa, Kurnool, Anantapur, Karimnagar, Mahabubnagar, Khammam, Nalgonda, Tadepalligudem, Srikakulam
12-8-2025 మంగళవారం సంపుటి: 31 సంచిక: 192 పేజీలు: 10+4 వెల: 6.50

ప్రధాని ఎస్పీజిలో మహిళా అధికారి

5లో

కొత్త ఐటి బిల్లుకు లోక్‌సభ ఆమోదం

వాట్సప్ ద్వారా 700 ప్రభుత్వ సేవలు

సోమవారం సచివాలయంలో ఆర్టీజీఎస్‌పై సమీక్ష నిర్వహిస్తున్న సిఎం చంద్రబాబు

15 నుంచి అందుబాటులోకి..

నియోజకవర్గాల సమస్యలపై శాస్త్రీయ విశ్లేషణ జరగాలి

ఎరువుల వినియోగం తగ్గేలా టెక్నాలజీని వినియోగించాలి

ఆర్టీజీఎస్‌పై సమీక్షలో సిఎం చంద్రబాబు

విజయవాడ,ఆగస్టు11,ప్రభాతవార్తప్రతినిధి: మనమిత్ర వాట్సాప్ గవర్నెన్స్ ద్వారా ఈ నెల 15వ తేదీ నుంచి 700 రకాల ప్రభుత్వ సేవలను పౌరులకు అందించనున్నామని ముఖ్యమంత్రి నారా చంద్రబాబు నాయుడు తెలిపారు. సోమవారం సచివాలయంలోని రియల్ టైమ్ గవర్నెన్స్ సొసైటీ (ఆర్టీజీఎస్) కేంద్రాన్ని సిఎం నారా చంద్రబాబు నాయుడు సందర్శించి, సమీక్ష నిర్వహించారు. ఈ సందర్భంగా సిఎం మాట్లాడుతూ వాట్సప్ గవర్నెన్స్‌లో సేవలు పొందడంలో పౌరులకు ఎలాంటి సాంకేతిక సమస్యలు తలెత్తకుండా సంబంధిత శాఖలన్నీ చూసుకునేలా చూడాలని అధికారులను ఆదేశించారు. ప్రభుత్వ కార్యాలయాలకు ప్రజలు వెళ్లాల్సిన అవసరం లేకుండా పౌరులు వాట్సాప్ ద్వారానే సేవలు పొందవచ్చని దీనిపై పౌరులకు మరింత అవగాహన కల్పించాలన్నారు. వాట్సాప్ గవర్నెన్స్ వినియోగించుకునే వారి శాతం మరింత పెరగాలన్నారు. ఈ సందర్భంగా ఆర్టీజీఎస్‌లోని అవేర్ విభాగం రూపొందించిన అవేర్ 2.0 వెర్షన్‌ను ముఖ్యమంత్రి ఆవిష్కరించారు. రాష్ట్రంలో వర్షపాతాన్ని ముందుగానే ఈ విధానంద్వారా అంచనా వేయొచ్చు అన్నారు. నదుల్లోకి పరివాహక ప్రాంతాల నుంచి ఏ సమయంలో ఎంత మాత్రం వర్షపు నీరు వస్తుంది, కురిసిన >>2

సోమవారం సచివాలయంలో సినిమా నిర్మాతలతో సమావేశమైన మంత్రి కందుల దుర్గేష్

త్వరలో కొత్త ఫిల్మ్ పాలసీ

ఈ యేడాది నంది అవార్డులు ఇస్తాం

నిర్మాతలతో భేటీలో మంత్రి దుర్గేష్ వెల్లడి

వచ్చే నెల సిఎంతో సమావేశం

విజయవాడ,ఆగస్టు11,ప్రభాతవార్తప్రతినిధి: రాష్ట్రంలో చలనచిత్ర పరిశ్రమ అభివృద్ధికి కట్టుబడి ఉన్నామని, త్వరలోనే సమగ్రమైన నూతన ఫిల్మ్ పాలసీని తెస్తామని మంత్రి కందుల దుర్గేష్ స్పష్టం చేశారు. సోమవారం వెలగపూడి సెక్రటేరియట్‌లోని రెండవ బ్లాక్‌లోని కాన్ఫరెన్స్ హాల్‌లో ఈ మేరకు మంత్రి కందుల దుర్గేష్‌తో సినీ నిర్మాతలు భేటీ అయ్యారు. సినిమా పరిశ్రమకు సంబంధించిన సమస్యలతో రూపొందించిన డాక్యుమెంట్‌ని నిర్మాతలు మంత్రి కందుల దుర్గేష్‌కు అందించారు. సినిమా పరిశ్రమ సమస్యలు, 24 విభాగాల అభివృద్ధిపై సిఎం చంద్రబాబు నాయుడు, డిప్యూటీ సిఎం పవన్ కల్యాణ్‌లతో సమావేశం ఏర్పాటు చేయాల్సిందిగా మంత్రి దుర్గేష్‌ను నిర్మాతలు అభ్యర్థించారు. ఈ సందర్భంగా సినిమా షూటింగ్‌లు, కొత్త సినిమా విడుదల, నూతన ఫిల్మ్ పాలసీ తదితర అంశాలపై చర్చించారు. అనంతరం సెప్టెంబర్ మొదటి లేదా రెండోవారంలో సిఎం, డిప్యూటీ సిఎంలతో సమావేశం ఏర్పాటు చేయిస్తానని హామీఇచ్చారు. రాష్ట్ర ప్రభుత్వం తర >>2

ఢిల్లీలో విపక్ష ఎంపీల భారీ ర్యాలీ

రాహుల్ అరెస్టు

అఖిలేష్, ప్రియాంక సహా పలువురు నేతలను అదుపులోకి తీసుకొన్న పోలీసులు

ఇసి అప్రజాస్వామికంగా వ్యవహరిస్తున్నదని రాహుల్ ఆరోపణ

పార్లమెంటు వద్ద తీవ్ర ఉద్రిక్తత

న్యూఢిల్లీ, ఆగస్టు 11: బీహార్‌లోప్రత్యేక ఓటర్ల సమగ్ర సవరణను వ్యతిరేకిస్తూ దేశ రాజధాని ఢిల్లీలో విపక్ష ఎంపిలు చేపట్టిన పార్లమెంట్ టు ఇసి ర్యాలీ ఉద్రిక్తంగా మారింది. ఈ ర్యాలీకి అనుమతి లేదంటూ పోలీసులు వారిని అడ్డుకున్నారు. దీనితోప్రతిపక్ష ఎంపిలు బారికేడ్లు ఎక్కి నిరసన వ్యక్తంచేసారు. రాహుల్‌గాంధీ, ప్రియాంక గాంధీ సహా విపక్ష ఎంపీలందరినీ ఢిల్లీపోలీసులు అదుపులోకి తీసుకుని అక్కడినుంచి తరలించారు. బీహార్‌లో ఓట్ల సవరణకు నిరసనగా కాంగ్రెస్ అగ్రనేత రాహుల్‌గాంధీ నాయకత్వంలో ఇండియా కూటమి ఎంపిలు ఈర్యాలీచేపట్టారు. పార్లమెంట్ నుంచి కేంద్ర ఎన్నికల సంఘం ప్రధాన కార్యాలయానికి బయలుదేరారు. గత లోక్‌సభ ఎన్నికల్లో ఓట్ల చోరీజరిగిందంటూ ఎంపిలు నినాదాలు చేసారు. ఈ ర్యాలీలో కాంగ్రెస్ ఎంపి ప్రియాంక గాంధీ,ఎన్సీపీ అధినేత శరద్ పవార్, సమాజ్‌వాదీ ఎంపి అఖిలేష్‌యాదవ్ సహా >>2

మెగా డిఎస్సీ ఫలితాలు విడుదల

విజయవాడ,ఆగస్టు11,ప్రభాతవార్తప్రతినిధి: రాష్ట్రంలో మెగా డిఎస్సీ ఫలితాలు సోమవారం రాత్రి విడుదలయ్యాయి.ఈ ఫలికాలను అధికారిక మెగా డిఎస్సీ కన్వీనర్ ఎంవీ కృష్ణారెడ్డి ఒక ప్రకటన విడుదల చేసారు.అభ్యర్థులు తమ వ్యక్తిగత లాగిన్‌లోకి వెళ్లి స్కోరు కార్డు డౌన్‌లోడ్ చేసుకోవచ్చు.అభ్యర్థులు తొలుత క్యాండిడేట్ లాగిన్‌లోకి వెళ్లాలి. అక్కడ తమ హాల్ టికేట్ నంబర్,పాస్‌వర్డ్ ఎంటర్ చేస్తే సర్వీసెస్ అని వస్తుంది. అక్కడ ఎపి డిఎస్సీ ఫలితాలను ఎంపిక చేసుకోవాలి. స్కోరు కార్డు అందుబాటులోకి వస్తుంది. అందులో అభ్యర్థులు రాసిన పేపర్లు,సాధించిన మార్కులు,టెట్ మార్కులను పేర్కొంటూ క్వాలిఫైడ్/నాన్ క్వాలిఫైడ్ అనే వివరాలు ఉంటాయి.అభ్యర్థుల నుంచి వచ్చిన అభ్యంతరాలను లోతుగా పరిశీలించి సవరించిన తుది కీ ఆధారంగా నార్మలైజేషన్ ప్రక్రియ ద్వారా డిఎస్సీ తుది ఫలితాలను విడుదల చేసినట్లు డిఎస్సీ కన్వీనర్ కృష్ణారెడ్డి తెలిపారు.అభ్యర్థులు పాఠశాల విద్యాశాఖ అధికారిక వెబ్‌సైట్‌లో హాల్ టిక్కెట్ నంబరు ఎంటర్ చేయడం ద్వారా తమకు తామే టెట్ వివరాలు సరిచేసుకోవడానికి అవకాశం ఇచ్చామన్నారు.ఈ అవకాశం రెండు రోజులు అంటే ఆగస్టు 13 వరకు మాత్రమే అందు బాటులో ఉంటుందని వివరించారు. >>2

జిల్లాలు 32కు పెంపు!

అమరావతి పేరుతో కొత్త జిల్లా

కొన్ని జిల్లాల పరిధులు మారే అవకాశం

అద్దంకి, కందుకూరు మళ్లీ ప్రకాశంలోకి?

ప్రజలనుంచి సూచనలకు ఆహ్వానం

విజయవాడ,ఆగస్టు11,ప్రభాతవార్తప్రతినిధి: ప్రజావసరాలకు అనుగుణంగా జిల్లాల సరిహద్దుల మార్పుకు సంబంధించి ప్రభుత్వం ప్రయత్నాలు చేస్తోంది. కొన్ని జిల్లాల సరిహద్దులు, పేర్లు, మండలాల మార్పులపై మంత్రివర్గ ఉప సంఘం కసరత్తు చేస్తుండగా, అవి స్వరూపం మార్చుకోనున్నాయి జిల్లాల సంఖ్య 26 నుంచి 32కి పెరిగే అవకాశం ఉంది.. కృష్ణా జిల్లా నుంచి పెనమలూరు.. గన్నవరం నియోజకవర్గాలను ఎన్టీఆర్ జిల్లాలోకి మార్చే ఆలోచనలో ప్రభుత్వం ఉంది.. అద్దంకి, కందుకూరు నియోజకవర్గాలు మళ్లీ ప్రకాశం జిల్లాలోకి మారనున్నట్లు సమాచారం. కొత్తగా మార్కాపురం జిల్లా ఏర్పాటుకు అవకాశం ఉండగా, అమరావతి, గూడూరు, ఆదోని, పలాస, మదనపల్లి జిల్లాలు వచ్చే అవకాశం ఉందంటున్నారు. జిల్లా కేంద్రాల దూరం తగ్గించడం.. పాలనా సౌలభ్యం సంబంధించి ప్రభుత్వం దృష్టి పెట్టింది. ప్రస్తుతం ఉన్న జిల్లాల నుంచి కొత్త జిల్లాలోకి పలు నియోజక వర్గాలు మారనున్నాయి. త్వరలో మంత్రి వర్గ ఉపసంఘం సమావేశమై.. తాజా పరిస్థితులకు అనుగుణంగా కొత్త జిల్లాలు.. సరిహద్దు మార్పులపై నిర్ణయం తీసుకునే అవకాశముంది. ప్రతిపాదిత

జిల్లాలు ఏర్పడితే వాటి పరిధిలోకి వచ్చే అసెంబ్లీ నియోజకవర్గాలు

పలాసజిల్లాలో ఇచ్ఛాపురం,పలాస, టెక్కలి, పాతపట్నం నియోజకవర్గాలు వస్తాయి శ్రీకాకుళం జిల్లాలో శ్రీకాకుళం, ఆముదాలవలస, నరసన్నపేట, ఎచ్చెర్ల, రాజాం. మన్యం పార్వతీపురం జిల్లాలో పార్వతీపురం, కురుపాం, సాలూరు, పాలకొండ. విజయనగరం జిల్లాలో విజయనగరం, చీపురుపల్లి, గజపతినగరం, నెల్లిమర్ల, శృంగవరపుకోట, బొబ్బిలి.. విశాఖపట్నం జిల్లాలో భీమిలి, విశాఖ ఈస్ట్, విశాఖ వెస్ట్, విశాఖ నార్త్, విశాఖ సౌత్, గాజువాక, పెందుర్తి. అల్లూరి సీతారామరాజు అరకు జిల్లాలో అరకు, పాడేరు, మాడుగుల అనకాపల్లి జిల్లాలో అనకాపల్లి, చోడవరం, నర్సీపట్నం, యలమంచిలి, పాయకరావుపేట, తుని.కాకినాడజిల్లాలో కాకినాడ సిటీ, కాకినాడ రూరల్, ప్రత్తిపాడు, పిఠాపురం, జగ్గంపేట, పెద్దాపురం, రామచంద్రాపురం. తూర్పు గోదావరి రాజమహేంద్రవరం జిల్లాలో రాజమండ్రి సిటీ, రాజమండ్రి రూరల్, కొవ్వూరు, నిడదవోలు, అనపర్తి, రాజానగరం, రంపచోడవరం. బి.ఆర్.అంబేద్కర్ కోనసీమ జిల్లాలో అమలాపురం: అమలాపురం, ముమ్మిడివరం, గన్నవరం, రాజోలు, కొత్తపేట, మండపేట. పశ్చిమ గోదావరి నరసాపురం జిల్లాలో తణుకు, ఆచంట, పాలకొల్లు, నరసాపురం, భీమవరం, ఉండి, తాడేపల్లిగూడెం.ఏలూరు జిల్లాలో ఏలూరు, దెందులూరు, ఉంగుటూరు, గోపాలపురం, చింతలపూడి, పోలవరం. కృష్ణా మచిలీపట్నం జిల్లాలో కైకలూరు, గుడివాడ, పెడన, మచిలీపట్నం, అవనిగడ్డ, పామర్రు.. ఎన్టీఆర్ విజయవాడ జిల్లాలో విజయవాడ ఈస్ట్, విజయవాడ వెస్ట్, విజయవాడ సెంట్రల్, తిరువూరు, నూజివీడు, గన్నవరం, పెనమలూరు, మైలవరం. అమరావతి జిల్లాలో పెదకూర >>2

విశాఖలో ఘోరం

ప్లాట్‌ఫాంపైకి దూసుకెళ్లిన బస్సు

మహిళ మృతి

విశాఖ క్రైమ్, ఆగస్టు 11, ప్రభాతవార్త: విశాఖ నగరంలో ఘోర ప్రమాదం జరిగింది. ద్వారకా ఆర్టీసీ కాంప్లెక్స్‌లోకి బస్సు అదుపుతప్పి దూసుకెళ్లింది. ప్లాట్‌ఫామ్ మీదకు దూసుకెళ్లిన బస్సు.. అక్కడ బస్సు కోసం ఎదురుచూస్తున్న ప్రయాణికులను ఢీకొట్టింది. ఈ ఘటనలో ఎస్. కోటకు చెందిన గేదెల ముత్యాలమ్మ (45) చనిపోయింది. మరొకరికి గాయాలయ్యాయి. గాయపడిన వ్యక్తిని స్థానికులు వెంటనే ఆస్పత్రికి తరలించారు. అయితే బ్రేకులు ఫెయిల్ కావటం >>2

పోక్సో కేసులో

నిందితునికి యావజ్జీవం

రూ. 10వేల జరిమానా విధించిన కోర్టు

సాక్ష్యాలు తారుమారు చేయడానికి ప్రయత్నించినందుకు మరో ఐదేళ్లు శిక్ష

శ్రీ సత్యసాయి జిల్లా, ఆగస్టు 11, ప్రభాతవార్త ప్రతినిధి : హిందూపురం రూరల్ పరిధిలోని తూముకుంట గ్రామంలో ఓ 8ఏళ్ల బాలికపై అత్యాచారం చేసి ఆపై హత్య చేసిన కేసులో ఒకరికి యావజ్జీవ కారాగార శిక్ష రూ.10000ల జరిమానా, బాలిక శవాన్ని పూడ్చి సాక్ష్యాన్ని తారుమారు చేసేందుకు ప్రయత్నించినందుకు మరో 5 సంవత్సరాలు >>2

మువ్వన్నెల జెండా ఓ స్ఫూర్తి

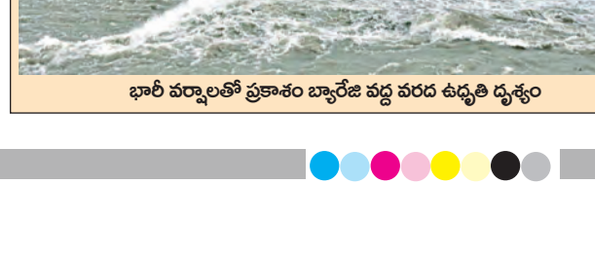

సోమవారం విజయవాడలో పింగళి వెంకయ్య జీవిత చరిత్ర పుస్తకాన్ని ఆవిష్కరిస్తున్న సిఎం చంద్రబాబు, మంత్రులు కందుల దుర్గేష్, సత్యకుమార్ యాదవ్

జాతీయ పతాక రూపకర్త తెలుగువారు కావడం గర్వకారణం

భారత్‌ది డెడ్ ఎకానమీకాదు, గుడ్ ఎకానమీ

ప్రతి ఇల్లు, ఆఫీసుపై జాతీయ జెండా ఎగరాలి

'హర్ ఘర్ తిరంగా'లో పాల్గొన్న సిఎం చంద్రబాబు

విజయవాడ, ఆగస్టు 11,ప్రభాతవార్తప్రతినిధి: కుల, మత, ప్రాంత, భాషా భేదం లేకుండా దేశమంత ఒకటే అనే జాతీయ భావన పెంపొందించడమే హర్ ఘర్ తిరంగా లక్ష్యమని ముఖ్యమంత్రి చంద్రబాబు నాయుడు అన్నారు. సోమవారం విజయవాడ తుమ్మలపల్లి కళాక్షేత్రంలో రాత్రి నిర్వహించిన హర్ ఘర్ తిరంగా కార్యక్రమానికి ముఖ్యమంత్రి హాజరయ్యారు. ముందుగా జాతీయ పతాకం రూపకర్త పింగళి వెంకయ్య విగ్రహానికి పూలమాల వేసి నివాళులర్పించారు. అనంతరం పింగళి వెంకయ్య జీవిత చరిత్ర పుస్తకాన్ని ఆవిష్కరించారు. ఈ సందర్భంగా సీఎం మాట్లాడుతూ..గతంలో ఈ తుమ్మలపల్లి కళాక్షేత్రంలో అనేక కార్యక్రమాలకు నేను హాజరయ్యానన్నారు. కానీ హర్ ఘర్ తిరంగా కార్యక్రమంలో పాల్గొనడం ఆనందాన్నిస్తోందని అన్నారు. ఏ జెండా చూస్తే ప్రతి భారతీయ పౌరుడి మనసు పులకరిస్తుందో, ఏ జెండా చూస్తే దేశం యావత్తు గర్వంగా తలెత్తుకుంటుందో, ఏ జెండా చూస్తే ఉద్వేగం కలుగుతుందో అదే మువ్వన్నెల జెండా అని అన్నారు.

పింగళి తెలుగువారు కావడం గర్వంగా ఉంది..

ప్రపంచంలోనే అతి శక్తివంతమైన జాతీయ జెండాను మన తెలుగు వ్యక్తి పింగళి వెంకయ్య రూపొందించడం మనందరికీ గర్వకారణం. జెండా అంటే కేవలం ఒక వస్త్రంకాదు. మన దేశ గౌరవం. జాతీయ జెండా చూడగానే >>2

భారీ వర్షాలతో ప్రకాశం బ్యారేజి వద్ద వరద ఉధృతి దృశ్యం

మరో 3 రోజులు భారీ వర్షసూచన

పిడుగులు పడే ప్రమాదం

విజయవాడ,ఆగస్టు11,ప్రభాతవార్తప్రతినిధి: దక్షిణ కోస్తాంధ్రపై ప్రస్తుతం ఉపరితల ఆవర్తనం కొనసాగుతోందని రాష్ట్ర విపత్తుల నిర్వహణ సంస్థ వెల్లడించింది. ఈ కారణంగా సోమవారం, మంగళవారం, బుధవారం రాష్ట్రంలోని అనేక ప్రాంతాల్లో పిడుగులతో పాటు తేలికపాటి నుండి మోస్తరు వర్షాలుపడే అవకాశం >>2

జడ్పీటీసి ఉప ఎన్నికలకు

పోలింగ్ నేడే

పులివెందుల, ఒంటిమిట్టలో హోరాహోరీ, 14న కౌంటింగ్

కడప, ఆగస్టు 11, ప్రభాతవార్త బ్యూరో: పులివెందుల, ఒంటిమిట్ట జడ్‌పిటిసి ఉప ఎన్నికలకు నేడు పోలింగ్ జరగనుంది. పోలింగ్ సజావుగా జరిగేందుకు 1400 మంది పోలీసులతో పటిష్ట బందోబస్తు ఏర్పాటు చేశారు. ఈ ఉప ఎన్నికలకు తెలుగుదేశం, వైఎస్ఆర్ పార్టీలు ప్రతిష్టాత్మకంగా తీసుకోవడంతో ఎన్నికలు రసవత్తరంగా మారాయి. పులివెందుల జడ్‌పిటిసి స్థానానికి టిడిపి తరఫున మాజీ ఎమ్మెల్సీ బిటెక్ రవి సతీమణి లతారెడ్డి పోటీచేయనుండగా, వైసిపి తరఫున తుమ్మకూరు హేమంత్‌రెడ్డిలు బరిలో దిగారు. మొత్తం 11మంది అభ్యర్థులు పోటీలో ఉన్నారు. అదేవిధంగా ఒంటిమిట్ట స్థానం నుండి టిడిపి అభ్యర్థిగా ముద్దు కృష్ణారెడ్డి, వైఎస్సార్సీ తరఫున మాజీ జడ్పీ వైస్‌చైర్మన్ ఇరగంరెడ్డి సుబ్బారెడ్డిలు పోటీపడుతున్నారు. పులివెందులలో 10500 ఓటర్లు ఉండగా, ఒంటిమిట్టలో 24600 ఓట్లు ఉన్నాయి. పోలింగ్ ఉదయం 7గంటల నుండి సాయంత్రం 5గంటల వరకు జరగనుంది. పోలింగ్‌కు బ్యాలెట్ పేపరు వినియోగిస్తున్నారు. ఈ నెల 14న కౌంటింగ్ జరగనుంది. సమస్యాత్మక గ్రామాలపై పోలీసులు ప్రత్యేక నిఘా ఉంచారు. మాజీ ముఖ్యమంత్రి వైఎస్ జగన్‌మోహన్‌రెడ్డి ప్రాతినిధ్యం వహిస్తున్న నియోజకవర్గం కావడంతో అందరి దృష్టి పులివెందులపైనే ఉంది. గతంలో ఎన్నడూ లేని విధంగా పార్టీలు డబ్బులు ఖర్చు చేస్తున్నాయి. పులివెందులలో ఓటుకు రూ.5వేలు పంపిణీ చేసినట్లు సమాచారం. ఎలాగైనా ఈఎన్నికల్లో గెలిచి పట్టు నిలుపుకోవాలని వైఎస్సార్సీ ప్రయత్నిస్తుండగా, ఏలాగైనా విజయం సాధించి తెలుగుదేశం జెండా ఎగురవేయాలని అధికార పార్టీ నేతలు ప్రయత్నిస్తున్నారు. తమ అభ్యర్థులను గెలుపించుకునేందుకు మంత్రులు, ఎమ్మెల్యేలు, మాజీ ఎమ్మెల్యేలు పెద్ద ఎత్తున ప్రచారంచేశారు. రాజంపేట పార్లమెంటు సభ్యులు ఒంటిమిట్టలో కూడా ఇరుపార్టీల అభ్యర్థులమధ్య పోరు నువ్వానేనా అన్నట్లుగా ఉంది. రాష్ట్ర రవాణా మంత్రి మండిపల్లి రాంప్రసాద్‌రెడ్డి ఈ ఎన్నికలను ప్రతిష్టాత్మకంగా తీసుకున్నారు. గత కొన్నేళ్లుగా కాంగ్రెస్, వైఎస్సార్సీ పార్టీలకు పెట్టని కోటలా ఉన్న ఒంటిమిట్ట కోటను బద్దలుకొట్టాలని మంత్రి ప్రయత్నిస్తున్నారు. గత కొన్ని రోజులుగా ఇక్కడే మకాం పెట్టి రాత్రింబవల్లు ప్రచారం చేశారు. పార్టీలో నేతల మధ్య నెలకొన్న విబేధాలను పరిష్కరించి నేతలందరిని ఒకేతాటిపైకి తీసుకొచ్చారు. దీంతో ఆ పార్టీకి విజయావకాశాలు మెరుగుపడ్డాయని చెప్పుకోవచ్చు. మండిపల్లి మంత్రదండం ఫలిస్తే ఆశించిన ఫలితం అధికార పార్టీకి లభిస్తుంది. జడ్‌పిటిసి ఉప పోరులో ఏ పార్టీది పై చేయి అవుతుందో వేచి చూడాలి.

కార్మికుల భద్రత, సంక్షేమమే కూటమి ప్రభుత్వ ధ్యేయం

అంబులెన్స్‌ను ప్రారంభిస్తున్న మంత్రి వాసంశెట్టి సుభాష్

- పరిశ్రమల్లో భద్రతకు పెద్దపీట వేస్తున్నాం
- కార్మికుల ఆరోగ్య భద్రతపై దృష్టి పెట్టాం
- ఇఎస్ఐ వైద్యశాలల్లో 500 ఖాళీల భర్తీకి అనుమతి: మంత్రి సుభాష్

విజయవాడ, ఆగస్టు 11, ప్రభాతవార్త ప్రతినిధి :కార్మికుల భద్రత, సంక్షేమానికి కూటమి ప్రభుత్వం పెద్దపీట వేస్తుందని, కార్మికుల ఆరోగ్య రక్షణకు కృషి చేస్తున్నామని రాష్ట్ర కార్మిక, కర్మాగార, బాయిలర్స్ అండ్ వైద్య భీమా సేవల శాఖా మంత్రి వాసంశెట్టి సుభాష్ అన్నారు. ఈఎస్ఐ వైద్యశాల ప్రాంగణంలో స్టేట్ బ్యాంక్ ఆఫ్ ఇండియా సహకారంతో సీఎస్ఆర్ ఫండ్స్ తో ఏర్పాటు చేసిన 2 అంబులెన్స్ లను మంత్రి వాసంశెట్టి సుభాష్ సోమవారం ప్రారంభించారు. ఈ సందర్భంగా మంత్రి వాసంశెట్టి సుభాష్ మాట్లాడుతూ ఈఎస్ఐ వైద్యశాలల్లో 500 ఖాళీలను త్వరలో భర్తీ చేయనున్నామని మంత్రి వాసంశెట్టి సుభాష్ తెలిపారు. అలాగే వైద్యశాలల్లో వైద్య పరికరాల కోసుగోలుకు అనుమతులు వచ్చాయన్నారు. ఫ్యాక్టరీల్లో జీరో ప్రమాదాల నివారణకు కూటమి ప్రభుత్వం శాయశక్తుల కృషి చేస్తుందన్నారు. గత ప్రభుత్వ తప్పిదాల వల్లే గతేడాది కర్మా ప్రమాదాలు చోటు చేసు కున్నాయని, వాటి నివారణకు పలు చర్యలు తీసుకుంటున్నామన్నారు. కార్మికుల ఆరోగ్య భద్రపై దృష్టి సారించామని వారికి అవసరమైన సేవలను 24 గంటలు అందుబాటులో ఉంచే విధంగా చర్యలు తీసుకుంటున్నామని వివరించారు. సేవలను మరింత విస్తృత పరచడంలో భాగంగా ఎస్ బి ఐ సహకారంతో సీఎస్ఆర్ ఫండ్స్ తో ఏర్పాటు చేసిన అంబులెన్స్ లను అందుబాటులోకి తీసుకువస్తున్నామన్నారు. కొద్ద రోజుల క్రితం యూనియన్ బ్యాంక్ సహకారంతో రూ. 43 లక్షల విలువైన అంబులెన్స్ ను ఈఎస్ఐ వైద్యశాలకు అందించడం జరిగిందన్నారు. ఈ అంబులెన్స్ ల్లో వెంటిలేటర్, ఈసీజీ తదితర రోగికి అత్యవసర పరికరాలు ఏర్పాటు చేయడమైనదన్నారు. కార్మికుల కోసం వైద్య సేవలను అందుబాటులోకి తీసుకురావడంలో భాగంగా రాష్ట్రంలో వైద్యశాలలు, 96 డిస్పెన్సరీలు ఏర్పాటు చేస్తున్నామన్నారు. ప్రమాదకరమైన రసాయన కర్మాగారాల్లో రికార్డుల మూల్యాంకనం చేయడానికి పరిశ్రమల్లో విద్యార్థులకు ఇంటర్న్ షిప్ లు కల్పించడానికి, ప్యాక్టరీల్లో భద్రకు సంబంధించి విశ్వవిద్యాలయాల నుంచి సాంకేతిక సహకారం తీసుకునేందుకు జెఎన్టీయూ కాకినాడ యూనివర్సిటీతో మంత్రి వాసంశెట్టి సుభాష్ ఎంఓయూ చేసుకోవడం జరిగింది.

ఈ నెల 4 న శ్రీ వెంకటేశ్వర యూనివర్సిటీ, జేఎన్టీయూఅనంతపురం, ఏపీ ప్రొడక్టవిటీ కౌన్సిల్ తో కూడా ఒప్పందాలు చేసుకున్నామని మంత్రి వాసంశెట్టి సుభాష్ వివరించారు.

ఈ ఒప్పందాల్లో భాగంగా పరిశ్రమల్లో విద్యార్థులకు ఇంటర్నషిప్‌కు అవకాశం కల్పిస్తామన్నారు.

వైద్య కళాశాలల్లో ర్యాగింగ్ మాటే వినపడకూడదు

- మంత్రి సత్యకుమార్ యాదవ్

విజయవాడ,ఆగస్టు11,ప్రభాతవార్తప్రతినిధి: వైద్య కళాశాలల్లో ర్యాగింగ్ మాటే వినపడకూడదని ఏపీ వైద్య ఆరోగ్యశాఖా మంత్రి సత్యకుమార్ యాదవ్ కీలకాదేశాలు జారీ చేసారు. అవగాహనా కార్యక్రమాల ద్వారా విద్యార్థుల్లో చైతన్యం తేవాలన్నారు. ఎన్టీఆర్ హెల్త్ యూనివర్సిటీలో రాష్ట్రంలోని వివిధ మెడికల్ కాలేజీల్లో ర్యాంగింగ్ అంశంపై జరిగిన సమావేశంలో ర్యాంగింగ్ అంశంపై మంత్రి అధికారులతో పలు అంశాలపై చర్చించి ఆదేశాలు జారీ చేసారు. వైద్య కళాశాలల్లో యాంటీ ర్యాగింగ్ కార్యక్రమాల ద్వారా విద్యార్థుల్లో చైతన్యాన్ని తీసుకురావాలన్నారు.. కొత్తగా జాయినైన విద్యార్థులతో సత్ప్రవర్తనతో మెలిగే వాతావరణాన్ని ప్రభుత్వ, పైవేట్ వైద్య కళాశాలల్లో తీసుకు రావాలన్నారు. విద్యార్థులకు సద్భావన, ఆహ్లాదపూర్వకమైన వాతావరణం కలిగించే బాధ్యత సీనియర్ విద్యార్థులు తీసుకోవాలన్నారు. విద్యార్థులతో అభ్యంతరకరంగా, అసభ్యకరంగా, అనైతికంగా వ్యవహరించినట్లయితే అది ర్యాగింగ్ కిందకు వస్తుందన్నారు, సహచరులతో అమానుషంగా వ్యవహరించే వారిపై కఠిన చర్యలు తీసుకునేందుకు వెనుకాడమన్నారు.జాతీయ వైద్య కమిషన్ తాజాగా జారీచేసిన మార్గదర్శకాల ప్రకారం మంగళవారం నుంచి ఈ నెల 18 వరకు యాంటీ ర్యాగింగ్ పై అవగాహనా కార్యక్రమాల్ని నిర్వహించాలి.

ప్రధానమంత్రి నరేంద్రమోడీని కలిసిన ఎంపి వేమిరెడ్డి

నెల్లూరు రూరల్, ఆగస్టు 11, ప్రభాతవార్త దేశ ప్రధానమంత్రి నరేంద్ర మోడీని నెల్లూరు పార్లమెంట్ సభ్యులు వేమిరెడ్డి ప్రభాకర్‌రెడ్డి మర్యాదపూర్వకంగా కలిశారు. సోమవారం ఢిల్లీలో ప్రధానమంత్రి కార్యాలయానికి ఇతర ఎంపీలతో కలిసి ఎంపీ వేమిరెడ్డి వెళ్ళారు. ఈ సందర్భంగా ప్రధానమంత్రిని శాలువాతో సత్కరించారు. ఈ సందర్భంగా వేమిరెడ్డిని ప్రధాని నరేంద్ర మోడీ ఆప్యాయంగా పలకరించారు. దేశాన్ని అభివృద్ధి పథంలో నడిపిస్తూ ఆపరేషన్ సింధూర్ ద్వారా మన దేశ సైనిక పరాక్రమాలను ప్రదర్శించారని ప్రధానమంత్రిని కొనియాడారు. నరేంద్ర మోడీ సారధ్యంలో దేశం మరింత పురోగమిస్తుందని ఎంపీ వేమిరెడ్డి పేర్కొన్నారు.

శ్రీకాళహస్తి మాజీ ఎమ్మెల్యే మృతి

శ్రీకాళహస్తి,ఆగస్టు 11 ప్రభాతవార్త శ్రీకాళహస్తి మాజీ శాసనసభ్యుడు తాటిపర్తి చెంచురెడ్డి (93) సోమవారం చికిత్స పొందుతూ మృతి చెందారు. శ్రీకాళహస్తినియోజకవర్గంలో అలుపెరగని రాజకీయ నాయకుడుగా ప్రజల గుండెల్లో నిలిచిన ఆయన చివరి దశలో వైకాపా మద్దతుదారుడుగా నిలిచారు. 1970 నుంచి న్యాయ వృత్తిలో రాణించిన ఆయన 1976-77లో జనతా పార్టీలో చేరటంతో రాజకీయ ప్రస్థానం ప్రారంభించారు. ఐదు సార్లు శాసనసభ్యుడుగా పోటీ చేసిన ఆయన 1988లో ఉప ఎన్నికల్లో సుమారు 4500 ఓట్లుతో గెలిచారు. నియోజకవర్గ అభివృద్ధికి పాటు పడ్డారు. తాను,తనను నమ్ముకున్న వారికి న్యాయం చేయటంలో రెండవ అభిప్రాయం లేకుండా పని చేసే ఆయన కాంగ్రెస్ పార్టీలో రాణించారు. 1988 ఉప ఎన్నికల్లో కాంగ్రెస్ పార్టీ తరఫున గెలిచారు. ఆ ఎన్నికల్లో తెలుగుదేశం అభ్యర్థి తరఫున సాక్షాత్తు ఎన్‌టిరామారావు మూడు రోజుల పాటు నియోజకవర్గంలోని గ్రామ గ్రామాల్లో ప్రచారం చేసినా ప్రయోజనం లేక పోయింది. 2019 తరువాత ఆయన వైకాపా పార్టీకి మద్దతుదారుడుగా నిలిచారు.

అదుపు తప్పి బోల్తాకొట్టిన కారు.. ఒకరి మృతి - పలువురికి గాయాలు

దగదర్తి (నెల్లూరు), ఆగస్టు 11, ప్రభాతవార్త : దగదర్తి మండల ప్రాంతమైన సున్నబట్టి జాతీయ రహదారిపై ఘోర రోడ్డు ప్రమాదం చోటు చేసుకుంది. బంధువులు ఇచ్చిన సమాచారం మేరకు.. బెంగుళూరులోని యలహంక నందు నివాసముంటున్న పినపాటి రత్నరాజు(83) తన కుటుంబ సభ్యులతో కలిసి బెంగుళూరు నుంచి తెనాలికి కారులో వెళ్తూ ఉండగా సోమవారం ఉదయం సుమారు 6.30గంటల ప్రాంతంలో నెల్లూరు జిల్లా దగదర్తి మండలంలోని జాతీయ రహదారి 16పై నెల్లూరు నుంచి కావలికి వెళ్తు రోడ్డు నందు సున్నబట్టికి సుమారు 2 కిలోమీటర్ల ముందు రత్నరాజు ప్రయాణిస్తున్న కారుని నడుపుతున్న రత్నరాజు అల్లుడు వంశీ సదరు కారుని అతి వేగంగా అజాగ్రత్తగా నడపటం వలన కారు అదుపు తప్పి

రోడ్డు పక్కన తిరగబడగా.. అందులో ప్రయాణిస్తున్న రత్నరాజు అక్కడికక్కడే మృతి చెందగా రత్నరాజు భార్య విజయకుమారికి ఎడమ చెయ్యికి గాయం అయింది.

శ్రీవారి దర్శనంలో 'శ్రీవాణి'కి డిమాండ్

అదనంగా మరో 400 టిక్కెట్లు ఆఫ్‌లైన్‌లో జారీకి యోచన!

ప్రభాతవార్తప్రతినిధి-తిరుమల: రోజుకు సుమారుగా లక్షమంది వరకు భక్తులు ...30వేలమంది వరకు ఎటువంటి దర్శన టిక్కెట్లు, టోకెన్లు లేకుండా సాధారణ సర్వదర్శనంలో ప్రవేశం...20వేల మంది వరకు ఆఫ్‌లైన్‌లో సర్వదర్శనం టైమ్‌స్లాట్ టోకెన్లు...మరో 25వేల వరకు ఆన్‌లైన్‌లో 300 రూపాయలు ఎస్ఇడి టిక్కెట్లు....మరో ఐదారువేల వరకు ఆర్జితసేవలటిక్కెట్ కలిగిన భక్తులు, విఐపి బ్రేక్ దర్శనాలు ఇలా పలు రకాలుగా తిరుమలకు వస్తున్నారు. అయినా ఏడుకొండల వేంకటేశ్వరస్వామిని ఆనందనిలయంలో బంగారువాకిలిలో కులశేఖరపడివద్ద నిలబడి వీక్షించే అవకాశం ఉన్న "శ్రీవాణి బ్రేక్"(10,500 రూపాయలు టిక్కెట్)దర్శనాలకోసం విపరీతమైన డిమాండ్ భక్తుల నుండి కనిపిస్తోంది. రోజువారీగా ఆన్‌లైన్‌లో మూడునెలల ముందే వెయ్యిటిక్కెట్లు లెక్కన జారీచేసేశారు. అదేగాక ఆఫ్‌లైన్‌లో తిరుమలలోని అన్నమయ్యభవనం సమీపంలో ప్రత్యేక కౌంటర్‌లో 800 టిక్కెట్లు, రేణిగుంట విమానాశ్రయంలో 200 టిక్కెట్లు ఉదయం వేళ జారీఅవుతున్నాయి. తిరుమలలో ఉదయం 10గంటలకు జారీచేసే ఈ టిక్కెట్ల కోసం ఉదయం 6గంటలనుండే భక్తులు బారులుతీరి నిలబడుతున్నారు. ఎటువంటి సిఫార్సులు లేకుండా..ఎవరి ప్రమేయం అవసరం లేకుండా నేరుగా క్యూలైన్‌కు చేరుకుంటే ముందు వచ్చినవారికి ముందు అన్న విధంగా టిక్కెట్లు జారీ చేస్తారు. 800 శ్రీవాణి బ్రేక్ దర్శనాల టిక్కెట్ల కోసం వెయ్యిమంది నుండి 1200మంది భక్తులు వరకు బారులుతీరి ఉంటున్నారు. అంత డిమాండ్ ఉండటంతో ప్రస్తుతం శ్రీవాణి టిక్కెట్లు మరో 400 వరకు ఆఫ్‌లైన్‌లో జారీ చేసేందుకు టిటిడి అధికారులు ఆలోచన చేస్తున్నారు. ఈ టిక్కెట్లు పొందిన భక్తులకు ఏరోజుకారోజు సాయంత్రం 4.30గంటలకు వైకుంఠమ్ 1 క్యూ కాంప్లెక్స్ ద్వారా శ్రీవారి దర్శనం చేయిస్తున్నారు. ఇలా వెయ్యిమంది భక్తులు దర్శనానికి సుమారుగా రెండుగంటల సమయం కేటాయిస్తున్నారు. ఈ దర్శనం లిస్ట్ -1 ఆలయంలోపల స్వామివారి దగ్గరగా వెళ్ళి మరీ వివిఐపిల్లా ఆశీస్సులందుకునే భాగ్యం కలుగుతుంది. దీనికోసం సామాన్యభక్తులు ,ధనవంతులు భక్తులు శ్రీవాణిదర్శనాలకు సుముఖత చూపుతున్నారు. కలియుగప్రత్యక్ష దైవం వడ్డీకాసుల వేంకటేశ్వరస్వామిని ఆలయంలోపల మరింత దగ్గరగా దర్శనం చేసుకునే సదుపాయం ఉన్న శ్రీవాణి దర్శనాల టిక్కెట్ కోసం భక్తులు భారీగా డిమాండ్ ఉంది. దీంతో టిక్కెట్లు జారీని మరింత సౌలభ్యం చేయడానికి వీలుగా భక్తులకు ముందుగానే టోకెన్ విధానం అమలుచేస్తున్నారు. ఉదయం 7గంటలకు క్యూలైన్‌లో నిలబడిన భక్తులకు టోకెన్ అందులో భక్తుని పేరు, వరుస సంఖ్య, చరవాణి నంబర్ వేస్తున్నారు. ఈ టోకెన్లు తీసుకున్న భక్తులు మధ్యాహ్నం 1గంట లోపు కౌంటర్‌వద్దకు చేరుకుని టిక్కెట్ పొందవచ్చు. దీనివల్ల ఎన్ని టిక్కెట్లు జారీ అయ్యాయి,ఎన్ని ఉన్నాయి అనే సమాచారం ముందుగానే భక్తులు తెలుసుకునే వీలుకలిగింది. ఉదయం నుండి గంటల తరబడి క్యూలో నిలబడే అవకాశం ఉండదు. ఈ క్యూలైన్ నిర్వహణ, టిక్కెట్ల జారీ విషయాన్ని స్వయంగా టిటిడి అదనపు ఇఒ చిరుమామిళ్ళ వెంకయ్యచౌదరి పర్యవేక్షిస్తున్నారు. టోకెన్ జారీ వల్ల ముందువచ్చిన భక్తులకు ముందు అనే ప్రాతిపదికన టిక్కెట్లు అందుకునే వెసలుబాటు కలిగింది. ఇంకా రానున్న రోజుల్లో ఈ శ్రీవాణి దర్శనాల భక్తులకు వారివారి చరవాణిలకు (మొబైల్‌నంబర్లకు)టిక్కెట్ మెసేజ్ పంపితే టిక్కెట్లు పొందే సులభవిధానం అమలుచేసే దిశగా కార్యాచరణ రూపొందిస్తున్నారు. రానున్న రోజుల్లో సామాన్యభక్తులు కూడా దేవదేవుడిని మరింత దగ్గరగా ప్రశాంతంగా దర్శనం చేసుకునే వీలుకల్పిస్తున్నారు.

రొయ్యల సాగుకు సాంకేతిక రుణ సౌకర్యం

- నాబార్డ్, ఎపిజిబి, ఆక్వా ఎక్స్ఛేంజ్ ఒప్పందం

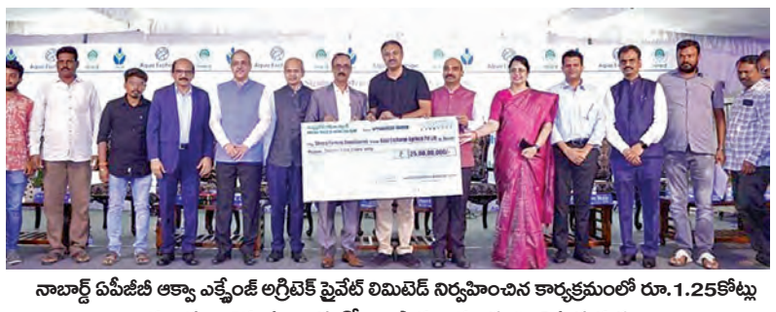

నాబార్డ్ ఏపీజీబీ ఆక్వా ఎక్స్ఛేంజ్ అగ్రిటెక్ ప్రైవేట్ లిమిటెడ్ నిర్వహించిన కార్యక్రమంలో రూ.1.25కోట్లు రుణ మంజూరు పత్రాలను రోయ్యి సాగుదారులకు అందిస్తున్న దృశ్యం

విజయవాడ,ఆగస్టు 11,ప్రభాతవార్తప్రతినిధి: ఆంధ్రప్రదేశ్ ఆక్వాకల్చర్ రంగంలో సాంకేతిక ఆధారిత రుణ సౌకర్యాలకు నాంది పలుకుతూ, నేషనల్ బ్యాంక్ ఫర్ అగ్రికల్చర్.,రూరల్ డెవలప్‌మెంట్ (నాబార్డ్).ఆంధ్రప్రదేశ్ గ్రామీణ బ్యాంక్ (ఏపీజీబీ)లు ఆక్వా ఎక్స్ఛేంజ్ అగ్రిటెక్ ప్రైవేట్ లిమిటెడ్‌తో అవగాహన ఒప్పందం కుదుర్చుకున్నాయి. సోమవారం విజయవాడలో జరిగిన ఈ ఒప్పందం కింద రొయ్యల సాగుదారులకు ఐఓటీ పరికరాల వినియోగంతో కూడిన ప్రత్యేక రుణ మోడల్‌ను పైలట్ ప్రాజెక్టుగా అమలు చేయనున్నారు. కార్యక్రమానికి ముఖ్య అతిథులుగా నాబార్డ్ ఉప మేనేజింగ్ డైరెక్టర్ డాక్టర్ ఏ.కె. సూద్ హాజరయ్యారు. నాబార్డ్ ఆంధ్రప్రదేశ్‌ప్రాంతీయ కార్యాలయచీఫ్ జనరల్ మేనేజర్(సీజీఎం) ఎం.ఆర్. గోపాల్, ప్రధాన కార్యాలయ సీజీఎంలు మణికుమార్, డాక్టర్ ఏ.వి. భవానీ శంకర్, ఏపీజీబీ ఛైర్మన్ శ్రీ ప్రమోద్‌కుమార్ రెడ్డి, శ్రీమతి రేణు నాయర్, జనరల్ మేనేజర్, యూనియన్ బ్యాంక్ ఆఫ్ ఇండియాఅలాగే ఆక్వా ఎక్స్ఛేంజ్ సీఈఓ పవన్ కృష్ణ కొసరాజుపాల్గొన్నారు.

ఈ భాగస్వామ్యం ద్వారా రొయ్యల సాగుదారులను తక్కువ వడ్డీ రేట్లతో అధికారిక రుణ వ్యవస్థలోకి తీసుకువస్తూ, అనధికార రుణాలపై ఆధారాన్ని తగ్గించనున్నారు. ఐఓటీ పరికరాల వాడకంతో నీటి నాణ్యత, ఆహార వినియోగం, వ్యాధి నియంత్రణ వంటి అంశాలను తక్షణమే పర్యవేక్షించవచ్చు. ఇది ఉత్పాదకతను పెంచి, ప్రమాదాలను తగ్గించి, సాంకేతిక ఆధారిత స్థిరమైన ఆక్వాకల్చర్‌కు సహకరిస్తుంది. ఈ సందర్భంగా అధికారులు మాట్లాడుతూ, భారత రొయ్యల ఎగుమతుల్లో కీలక స్థానంలో ఉన్న ఆంధ్రప్రదేశ్ ఆక్వాకల్చర్ రంగ సామర్థ్యాన్ని మరింతగా విస్తరించేందుకు సాంకేతికతను, సంస్థాగత మద్దతును సమన్వయంతో వినియోగించుకోవాల్సిన అవసరం ఉందని పేర్కొన్నారు. పైలట్ ప్రాజెక్ట్ విజయవంతమైతే, రాష్ట్రవ్యాప్తంగా స్థిరమైన ఆక్వాకల్చర్ ఫైనాన్సింగ్ నమూనాగా విస్తరించే అవకాశం ఉందని తెలిపారు. ఈ కార్యక్రమంలో రూ.1.25 కోట్లు విలువైన రుణ మంజూరు పత్రాలను ఐదుగురు రొయ్యల సాగుదారులకు అందజేయగా, ఐఓటీ పరికరాలను కూడా పంపిణీ చేశారు గ్రామీణాభివృద్ధికి తన అచంచల నిబద్ధతను ప్రతిబింబిస్తూ, నాబార్డ్ ఎలూరు జిల్లాలోని బుట్టాయగూడెం, పోలవరం మండలాల 10 గ్రామాల్లో గిరిజన అభివృద్ధి ప్రాజెక్టు కోసం 346.27 లక్షల గ్రాంట్ మంజూరు చేసింది.

పులివెందుల ఎన్నికల్లో జోక్యానికి హైకోర్టు తిరస్కృతి

విజయవాడ,ఆగస్టు11,ప్రభాతవార్తప్రతినిధి: పులివెందుల జెడ్పీటీసీ ఉప ఎన్నికల్లో పోలింగ్ బూత్‌ల మార్పులో జోక్యాన్ని ఏపీ హైకోర్టు నిరాకరించింది. మరికొన్ని గంటల్లో పులివెందుల జడ్పీటీసీ ఎన్నికలు జరగనున్నాయి. అలాంటి వేళ ఈ ఎన్నికల్లో పోలింగ్ బూత్‌ల మార్పుపై జోక్యం చేసుకోవాలంటూ వైసీపీ నేత, ఎమ్మెల్సీ లేళ్ల అప్పిరెడ్డి దాఖలు చేసిన పిటిషన్‌ను సోమవారం ఏపీ హైకోర్టు విచారణకు స్వీకరించింది. ఈ జడ్పీటీసీ ఎన్నికల్లో ఆరు పోలింగ్ బూత్‌లు మార్చాలంటూ లేళ్ల అప్పిరెడ్డి తన పిటిషన్‌లో స్పష్టం చేశారు. అయితే మరికొన్ని గంటల్లో పోలింగ్ జరుగుతుందని హైకోర్టుకు ఎన్నికల సంఘం తరఫున న్యాయవాదులు స్పష్టం చేశారు. అంతేకాదు.. ఎన్నికల ప్రక్రియ సైతం ప్రారంభమైందని కోర్టుకు వారు వివరించారు. ఈ నేపథ్యంలో ఏపీ హైకోర్టు పై విధంగా కీలక నిర్ణయం తీసుకుంది. ఉమ్మడి వైఎస్ఆర్ కడప జిల్లాలోని పులివెందుల్లో జరగనున్న జడ్పీటీసీ ఎన్నికలకు సంబంధించిన ఏర్పాట్లన్నీ పూర్తి చేసినట్లు జిల్లా ఉన్నతాధికారులు వెల్లడించారు. సోమవారం పులివెందుల్లో ఉన్నతాధికారులు మాట్లాడుతూ.. మండల కేంద్రం నుంచి పోలింగ్ కేంద్రాలకు బ్యాలెట్ బాక్సులు,

బ్యాలెట్ పేపర్లుతోపాటు ఇతర పోలింగ్ సామాగ్రి చేరుకున్నాయని వివరించారు. మంగళవారం పులివెందుల జడ్పీటీసీ పరిధిలోని ఆరు గ్రామ పంచాయతీల పరిధిలోని 15 పోలింగ్ కేంద్రాల్లో పోలింగ్ జరగనుంది. మొత్తం 10,601 మంది ఓటర్లు తమ ఓటు హక్కు వినియోగించుకోనున్నారు.

ఈ ఎన్నికల పోలింగ్ నిర్వహణకు మొత్తం 100 మంది ఎన్నికల అధికారులు, సిబ్బందిని వినియోగించనున్నారు.

మచిలీపట్టణం సాహితీ మిత్రుల సంస్థ నిర్వహించిన రాష్ట్ర స్థాయి కవితల పోటీలలో విజేత డి నాగజ్యోతి శేఖం

విజయవాడ,ఆగస్టు11,ప్రభాతవార్తప్రతినిధి: డా. వి.వి. శోభ స్మారక రాష్ట్ర స్థాయి కవితల పోటీ ఫలితాలును మచిలీపట్నం సాహితీ మిత్రుల సంస్థ అధ్యక్షులు లంకిశెట్టి బాలాజీ, ప్రోగ్రామ్ కమిటీ చైర్మన్ వారణాసి సూర్యకుమారి, భావ తరంగణి భవిష్య సోమవారం మచిలీపట్నంలో విడుదల చేశారు. ప్రపంచ శాంతి గురించి లేదా దేశభక్తి గురించి "మచిలీపట్నం సాహితీ మిత్రులు" సంస్థ కవితల పోటీ రాష్ట్రవ్యాప్త ఆన్లైన్ పోటీలను నిర్వహించింది. పోటీకి మొత్తం 64 మంది కవులు వచన కవితలు, పద్యాలు, గేయాలు, మినీ కవితలు పంపారు. ఈ పోటీలలో విజేతలుగా శ్రీమతి డి నాగజ్యోతి శేఖర్ "శిథిల స్వప్నాలు" (వచన కవిత) కాకినాడ... ప్రథమ బహుమతి. రూ.2500 డా. సూర్యదేవర రవికుమార్ "ప్రపంచ శాంతి" (పద్యాలు) గుంటూరుకు ద్వితీయ బహుమతి. రూ. 1500 ఎన్ లహరి (వచన కవిత) "శాంతి సౌరభం" హైదరాబాద్‌కు తృతీయ బహుమతిగా రూ. 1000 కోరాడ అప్పలరాజు (వచన కవిత) "అమరత్వం" అనకాపల్లికి ప్రత్యేక బహుమతి. 500 రూ.గండికోట సుధీర్ కుమార్ (వచన కవిత) "ఆనందాల విరి" నెల్లూరుకు ప్రత్యేక బహుమతి.

తిరుమల సమాచారం

టిటిడి ట్రస్ట్‌లకు రూ.20లక్షలు విరాళం

తిరుమల,ఆగస్ట్ 11ప్రభాత వార్తప్రతి నిధి: తిరుమల తిరుపతిదేవస్థానం ఆధ్వర్యంలో నిర్వహిస్తున్న పలు ట్రస్ట్‌లు, పథకాలకు భక్తులైన దాతలు తమవంతుగా విరాళా లందించి అవసరమైన వారికి సేవలందించేందుకు ముందుకు వస్తున్నారు. ఇందులో భాగంగా తిరుమలకు వచ్చిన భక్తులకు ఆకలి అనేది తెలియకుండా నిరంతరాయంగా రుచిగా శుచిగా అందిస్తున్న ఉచిత అన్నప్రసాదం ట్రస్ట్‌కు బెంగుళూరుకు చెందిన చిల్డ్రన్స్ ఎడ్యుకేషన్ సొసైటీ అధ్యక్షుడు ఎస్ఎన్‌విఎల్ నరసింహరాజు దాత ఎస్వీ అన్నప్రసాదంకు 10లక్షలు,ఎస్వీ ప్రాణదానట్రస్ట్‌కు 10లక్షలు రూపాయలు విరాళం ఇచ్చాడు. 20లక్షలు రూపాయలు విరాళాల చెక్కులను సోమవారం ఉదయం టిటిడి అదనపు ఇఒ చిరుమామిళ్ళ వెంకయ్యచౌదరికి తిరుమలలో అందజేశారు.

16న కృష్ణాష్టమి - 17న ఉట్లోత్సవం

తిరుమల,ఆగస్ట్ 11ప్రభాతవార్తప్రతినిధి: కలియుగవైకుంఠం తిరుమలలో శ్రీకృష్ణాష్టమి జన్మదిన వేడుకలను టిటిడి ఘనంగా నిర్వహిస్తుంది. ప్రతి ఏడాది శ్రావణమాసంలో అష్టమితిథిన ఈ పర్వదినం జరుగుతుంది. సాక్షాత్తు ద్వాపరయుగంలో శ్రీకృష్ణపరమ్మాతుడే కలియుగంలో శ్రీవేంకటేశ్వరస్వామిగా ఆవిర్భవించారని పురాణాల కథనం. ఈ నేపథ్యంలో కృష్ణాష్టమిని అత్యంత వేడుకగా జరిపిస్తారు. ఈనెల 16వతేదీ శనివారం ఉదయం కృష్ణాష్టమి ఆస్థానం జరుగుతుంది. బంగారువాకిలిలోని ముఖమండపంలో రాత్రి 8గంటల నుండి గోకులాష్టమి ఆస్థానం నిర్వహిస్తారు. సర్వభూపాల వాహనంపై శ్రీకృష్ణస్వామిని, ఉగ్రశ్రీనివాస మూర్తికి, శ్రీదేవిభూదేవి అమ్మవార్లకు కృష్ణస్వామికి ఏకాంత తిరుమంజనం జరిపిస్తారు,. ఆ తరువాత 17వతేదీ ఆదివారం ఉదయం గోగర్భమ్‌డ్యామ్ ఉద్యానవనంలో కాళీయ మర్దనుడికి ఉద్యానవనవిభాగం ఆధ్వర్యంలో విశేష అభిషేకాలు, పూజలు చేస్తారు. ప్రసాద నివేదిన జరుగుతుంది. స్థానిక యువకులు ఉట్టి కొట్టడం పరిపాటి. తిరుమల స్థానికులు అన్నదానం చేస్తారు.

ఆ తరువాత శ్రీదేవి భూదేవి సమేతుడై మలయప్పస్వామి ఆలయం ముందుకు వచ్చి అక్కడ ఏర్పాటుచేసిన ఉట్లోత్సవంలో పాల్గొంటారు. అనంతరం ఆలయ మాఢవీధుల్లో ఉట్లను యువత ఉత్సాహంగా కొట్టడాన్ని స్వామివారు స్వయంగా పర్యవేక్షిస్తారు. ఈ సందర్భంగా 17వతేదీ ఆలయంలో జరిగే పలు సేవలు రద్దయ్యాయి.

జోరువానలతో మాల్వాడిగుండం జలాశయం పరవశం

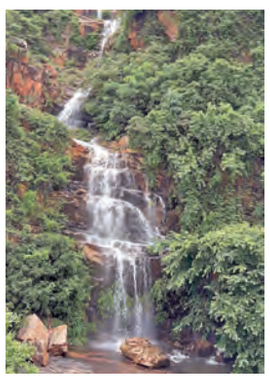

తిరుమల,ఆగస్ట్ 11ప్రభాతవార్తప్రతినిధి: అల్పపీడనం ప్రభావంతో గత ఐదురోజులుగా తిరుమల,తిరుపతిలో కురుస్తున్న బలమైన వర్షాలకు తిరుమల కొండల్లోంచి జల పాతాల హోయలు ప్రవాహం మారాయి. శేషాచలంఅడవిలోని సప్తగిరులపైనుండి ఎన్నో రకాల ఔషధమూలికలతో కూడిన వాననీరు కొండపై నుండి అవ్వాచారికోన, మాల్వాడి గుండం,కపిలతీర్థం జలాశయం దుముకుతున్నాయి. సోమవారం ఉదయం నుండి జలపాతాలు ప్రవహిస్తున్నాయి. ఈ తెల్లటిపాలనీటిపొంగు భక్తులను పరవశుల్ని చేస్తున్నాయి. తిరుమల నుండి దిగే మొదటిఘాట్‌లో చివరమలుపు దాటాక మల్వాడిగుండం ప్రవాహం వస్తోంది. దీన్ని చూడటానికి భక్తులు ఆసక్తిచూపుతున్నారు. అంతేగాక కొందరు వాహనదారులు సెల్ఫీలుతీసుకునేందుకు ఉత్సాహం చూపుతున్నారు. అక్కడ ఎలాంటి ప్రమాదం చోటుచేసుకోకుండా భద్రత సిబ్బంది ఉన్నారు.

వైసిపి రవీంద్రనాథ్‌రెడ్డి పై కేసు నమోదు

తిరుమల,ఆగస్ట్ 11ప్రభాతవార్తప్రతినిధి: పుణ్య క్షేత్రం తిరుమలలో రాజకీయవ్యాఖ్యలు చేయరాదని నిషేధం ఉన్నా, నిబంధనలు ఉల్లంఘించి రాజకీయవ్యాఖ్యలు చేసిన మాజీ సిఎం వైఎస్ జగన్ మేనమామ కడప జిల్లా వైసిపి అధ్యక్షుడు రవీంద్రనాథ్‌రెడ్డిపై టిటిడి విజిలెన్స్ అధికారులు సోమవారం కేసు నమోదు చేశారు. ఆలయం ముందు ఆదివారం ఉదయం ఆయన కూటమి ప్రభుత్వంపై రాజకీయంగా విమర్శలు చేయడం దుమారం రేపింది. విజిలెన్స్ అధికారుల ఫిర్యాదుపై తిరుమల పోలీసులు న్యాయాధికారుల అభిప్రాయం మేరకు కేసు నమోదు చేయడం సంచలనంగా మారింది.

పోలవరం పూర్తయితే రాష్ట్రం సస్యశ్యామలం

- మామిడి రైతుకు ప్రత్యామ్నాయ వెసులుబాటు - రాష్ట్ర బిజెపి అధ్యక్షులు మాధవ్

చిత్తూరు, ఆగస్టు 11 ప్రభాతవార్త: ఆంధ్రప్రదేశ్‌లో పోలవరం ప్రాజెక్టు నిర్మాణం పూర్తయితే రాష్ట్రం సస్యశ్యామలం అవుతుందని రాష్ట్ర భారతీయ జనతా పార్టీ అధ్యక్షుడు మాధవ్ పేర్కొన్నారు. చిత్తూరు పర్యటన నిమిత్తం వచ్చిన రాష్ట్ర బిజెపి అధ్యక్షులు మాధవ్ సోమవారం చిత్తూరు చాయ్ పే చర్చ, తిరంగా ర్యాలీ, కార్యకర్తలతో సమావేశంలో పాల్గొన్నారు. అనంతరం రాష్ట్ర బిజెపి అధ్యక్షులు మాధవ్ విలేకరులతో మాట్లాడుతూ ఆంధ్రప్రదేశ్ జీవనాడి, పోలవరం ప్రాజెక్టు నిర్మాణానికి కేంద్ర ప్రభుత్వం 15 వేల కోట్ల రూపాయలు మంజూరు చేసిందన్నారు. పోలవరం ప్రాజెక్టు నిర్మాణం పూర్తయితే సాగు, తాగు నీటితో రాష్ట్రం సస్యశ్యామలం అవుతుందన్నారు. అలాగే హంద్రీ-నీవా, గాలేరు-నగరి ప్రాజెక్టులు పూర్తి అయితే జిల్లాలో సుమారు 3 లక్షల ఎకరాల ఆయుకట్టుకు సాగు నీరు అందుతుందని ఈ మేరకు చర్యలు తీసుకుంటున్నట్లు ఆయన పేర్కొన్నారు. రాయలసీమలో నీటి సమస్యలను పరిష్కరించడానికి భారతీయ జనతా పార్టీ ప్రత్యేక కృషి చేస్తోందన్నారు. 118 బచావత్ ట్రిబ్యూనల్, కృష్ణా బేసిన్ స్థిరీకరణ చేస్తే రాష్ట్రానికి అదనంగా 120 టిఎంసిల నీరు రావాల్సి వుంటుందన్నారు. రాయలసీమ అభివృద్ధి చెందాలంటే ఇక్కడికి పెద్ద ఎత్తున పరిశ్రమలు రావాల్సి వుంటుందన్నారు. కల్

వార్త

ఘర్షణల వల్ల శక్తి వృథా అవుతుంది. హెచ్చుతగ్గులు వస్తాయి. ఆందోళనలు చెలరేగుతాయి. అశాంతి కలుగుతుంది.

- ఐ.జాన్సన్

'సర్' కొత్త సవాళ్లు!

దేశంలో 'ఓట్ల చోరీ' జరుగుతోందన్న సరికొత్త ఆరోపణలతో 'కాంగ్రెస్' పార్టీ ఎన్నికల సంఘంతో ఓ చిన్న సైజు యుద్ధమే ప్రకటించింది. బీహార్ ప్రత్యేక ఓటర్ల రివిజన్ కార్యక్రమం మొదలెట్టక ముందు, తర్వాత జరుగుతున్న తతంగాన్ని విపక్షాలు ఏ విధంగానూ అంగీకరించలేకపోతున్నాయి. కాంగ్రెస్ నేత రాహుల్ గాంధీ 'ఓట్ల దొంగతనం' విషయమై తీవ్ర ఆరోపణలకు కొనసాగింపుగా ఇప్పుడు 'ఓటు చోరీ' వెబ్‌సైట్‌ను ప్రారంభించారు. ఓటర్ల డిజిటల్ జాబితాలు బయటపెట్టాలని డిమాండ్ చేసిన నేపథ్యంలోనే ఈ వెబ్‌సైట్ రూపకల్పన జరిగింది. 'ఓటు చోరీ' వ్యవహారాన్ని బట్టబయలు చేయడం చాలా కీలకమంటూ రాహుల్ గాంధీ 'ఎక్స్' వేదికగా వీడియోను సమస్త ప్రజానీకానికి అందేలా విడుదల చేశారు. గత పదేళ్ల ఎలక్ట్రానిక్ ఓటర్ల జాబితాను, వాటికి సంబంధించిన వీడియో రికార్డింగ్‌లను అందించాలని కోరుతూ ఆగస్టు 8న బెంగుళూరు ఫ్రీడమ్ హాల్‌లో జరిగిన బహిరంగ సభలో రాహుల్ మాట్లాడుతూ ఎన్నికల సంఘం బిజెపి కలిసి ఓటు అక్రమాలకు పాల్పడ్డాయని ధంకా భజాయించి చెప్పారు. అంతకు ముందే కర్ణాటక రాష్ట్రంలోని మహదేవపురం అసెంబ్లీ సెగ్మెంట్ లెక్కలనాసరాగా చేసుకొని రాహుల్ ఢిల్లీలో పవర్ పాయింట్ ప్రెజంటేషన్ ఇచ్చారు. తాజాగా కర్ణాటక ఎన్నికల కమిషన్ రాహుల్ గాంధీ ఆరోపణలకు సంబంధించి ఆధారాలను కోరారు. ఈ అంశంపై కాంగ్రెస్ ఢిల్లీలో పార్లమెంటు నుంచి ఇసి కార్యాలయానికి ర్యాలీ ప్రారంభించింది. రాజధాని నగరం విపక్షాల నినాదాలు, వాగ్వాదాలతో దద్దరిల్లింది. ఇండియా కూటమిలోని 25 పార్టీల ఎంపిలూ ఇందులో పాల్గొన్నారు. బిజెపి ఎలక్టోరల్ మోసాలకు పాల్పడి గెలుస్తోందన్న విషయంలో నిజనిర్ధారణ చేసే దిశగా కాంగ్రెస్ ప్రతి పోలింగ్ బూత్ స్థాయిలో డిజిటల్ ఓటరు జాబితా కోసం ఎన్నికల సంఘానికి ఎక్కడికక్కడ విజ్ఞప్తుల ద్వారా జాబితాలను పరిశీలించే కార్యక్రమాన్ని రూపొందించింది. అన్ని రాష్ట్రాలు ఇదే కార్యాచరణలోకి మళ్లాయి. ఎన్నికల సంఘంతో భేటీకి అనుమతి ఉంది. కానీ ఎంపీలు ర్యాలీగా వెళ్లేందుకు పోలీసుల సమ్మతి లేదు. దాంతో రాహుల్ గాంధీతోసహా మల్లిఖార్జున ఖార్గే, ప్రియాంక గాంధీ ప్రధాన ప్రతిపక్ష ఎంపీలు, విపక్ష భాగస్వామ్య పార్టీల ఎంపీలను అదుపులోకి తీసుకున్నారు. 'ఓటు చోరీ' అంశానికి కాంగ్రెస్ అనుకున్నంత ప్రచారానికి ఎన్నికల సంఘమే అవకాశమిస్తోంది. ఎన్నికలు దేశం గుండె చప్పుడని, అలాంటి పరిస్థితుల్లో ఒక్క ఓటు దొంగిలించబడినా అది ప్రజాస్వామ్యం గొంతు నొక్కడమేనని రాహుల్ స్పష్టంగానే విమర్శించారు. దేశవ్యాప్తంగా ప్రజాస్వామ్యానికి నష్టంవాటిల్లుతోంటే కూటమి ఎంపీలు ఊరుకోబోమని చెప్పారు. రాజ్యాంగాన్ని కాపాడే బాధ్యత ప్రతి ఒక్కరి మీద ఉందంటూ ప్రజల్ని చైతన్యపరిచే బాధ్యతను రాహుల్ గాంధీ తీసుకున్నారు. డిజిటల్ ఓటర్ల జాబితాను ఎందుకు తొక్కిపడుతున్నారు? నకిలీ ఓట్ల నమోదు సాకుతో అసలు సిసలైన ఓటర్ల ఓట్లను ఎందుకు తొలగించే ప్రయత్నం చేస్తున్నారు.ఇవీ రాహుల్ ప్రశ్నలు. దశాబ్దం కిందట బ్యాలెట్ పత్రాలతో ఎన్నికలు జరిగినప్పుడు మంది బలంతో రిగ్గింగ్, పోలింగ్ బూత్‌లు ఆక్రమించడం వంటి ఆరోపణలు ఉండేవి. వాటిలో ఏ మాత్రం లోపం జరిగిందని భావించినా ఎన్నికల అధికారులు రీపోలింగ్‌కు ఆదేశించి, ఎన్నికలు సజావుగా జరిపించామని అనిపిస్తుంటారు. ఎప్పుడైతే ఎలక్ట్రానిక్ ఓటింగ్ సిస్టం వచ్చిందో అప్పటి నుంచి ఎన్నికలపై ఎన్నో సందేహాలు ఉన్నాయి. వాటిని సందేహించడంలో ఎవరూ తక్కువ వారు కాదు. వారెవరికీ మినహాయింపులు లేవు. గెలిచిన వారు ప్రజాస్వామ్యం గెలిచిందని సంబరపడితే, ఓడిన వారు ఇవి ఎంలలో లోపమని ఆరోపణలు చేయడం సర్వసాధారణమే. ఎప్పుడో ఒకప్పుడు ఏదో ఒక సంద ర్భంలో అన్ని పార్టీల వారూ ఇలాంటి మీమాంసలకు అర్థం తెలుసుకోవాలనుకుంటుంటారు. బీహార్‌లో ఓటర్ల జాబితా ప్రత్యేక ముమ్మర సవరణ కార్యక్రమం (ఎస్ఐ ఆర్) ప్రక్రియపై సుప్రీం కోర్టు జోక్యం చేసుకుని ఎన్నికల కమిషన్‌ను సున్నితంగా మందలించింది. దాదాపు 65 లక్షల ఓటర్లు అక్కడ లేరని వారి కార్డులు తీసేయడాన్ని ఇప్పటికీ విపక్షాలు దుయ్యబడుతున్నాయి. బెంగళూరులో నోరెత్తగానే ఎన్నికల సంఘం రాహుల్ గాంధీ ఆరోపణల్లో నిజాయితీ ఉంటే తాను చేసే వాదనలను ధృవీకరించే అధికార ప్రకటనపై రిజిస్ట్రేషన్ ఆఫ్ ఎలక్ట్రానిక్ రూల్స్ 20(బి)ప్రకారం ప్రమాణ పత్రాలపై సంతకం చేయాలని రాహుల్‌కు సవాల్ విసరారు. ఇలాంటి ఆరోపణలపై ఈసి ఈ విధంగా స్పందించడం ఇదే మొదటిసారి కాకపోవచ్చు. కాని మహదేవ్‌పూర్‌లో నకిలీ ఓట్ల, నకిలీ చిరునామాలు, ఒకే చిరునామపై వందలకొద్దీ ఓటర్ల నమోదు వంటి అంశాలపై రాహుల్ గాంధీ పూర్తి ఆధారాలతో ఎన్నికల సంఘానికి వివరాలిచ్చినా సింపుల్‌గా కాదంటూ చాలా పెద్ద మొత్తంలో దొంగ ఓటర్లను తేల్చి చెప్పారు. వీటన్నిటినీ తగు ఆధారాలతో చూపెట్టినా ఎన్నికల సంఘం పెద్దగా పట్టించుకోవడం లేదు. ఇంతేగాక ఇసి విచిత్రమైన వాదనలు చేస్తోంది. గల్లంతైన ఓటర్ల జాబితా ప్రచురించాలనే నిబంధన ఏదీ లేదని ఎన్నికల సంఘం వాదిస్తోంది. తమ ఓట్ల తొలగింపు జరిగినా ఓటరుకు ఎలాంటి హక్కులు ఉండవన్న రీతిలో ఎన్నికల సంఘం అడ్డగోలుగా వాదిస్తోంది. ఏది సహేతుకమో, ఏది అహేతుకమో తేల్చాల్సింది సుప్రీంకోర్టులోనే. ఆందోళనలు ఓ హెచ్చరిక మాత్రమే.

> జీవితం ఒక పాఠశాల వంటిది. ఇక్కడ ప్రతి బాధ, ప్రతి హృదయ విదారకత మనకు అమూల్యమైన పాఠాన్ని నేర్పుతుంది.

స్వామి వివేకానంద

> చదువులో ఆనందాన్ని పొందితే, జీవితంలో ఉన్నత శిఖరాలకు చేరుకుంటావు.

మహాత్మా గాంధీ

ప్రజావాక్కు

నియమావళి అతిక్రమిస్తే శిక్షే

భారత ప్రధానమంత్రి మన జాతీయ జెండాకు ప్రాధాన్యత కల్పించటానికి 'హర్‌ఘర్ తిరంగా' నినాదంతో పౌరులను చైతన్య పరచటానికి 2022వ సంవత్సరంలో జాతీయ పతాక నియమావళి నిబంధనలను సరళీకృతం చేసి పౌరులందరూ ఎల్లవేళలా తమ తమ ఇళ్లపై జెండా ఎగరేసుకోవటానికి అవకాశం కల్పించారు. అనేకమంది పతాక నియమావళిని అతిక్రమిస్తున్నారు. నేడు చాలా మందిఇళ్లపై పీలికలు అయిపోయిన,వెలిసిపోయిన, మాసిపోయిన, మట్టికొట్టుకుపోయిన జెండాలు దర్శనం ఇస్తున్నాయి.పౌరులు జాతీయ పతాకానికి ఇవ్వవలసిన గౌరవంఇవ్వక బాధ్యతమరచి ప్రవర్తిస్తున్నారు.జాతీయ పతాక నియమావళి అతిక్రమిస్తే అపరాధ రుసుముతోపాటు మూడేళ్ల కారగార శిక్ష విధించే అవకాశం ఉంది.

- కప్పగంతు వెంకట రమణమూర్తి, సికింద్రాబాద్

తారు రోడ్లు వేయాలి

భారత ప్రభుత్వం ప్రతి వీధికి, ప్రతి నగరానికి ముఖ్యంగా ప్రతి మారుమూల గ్రామానికి తారు రోడ్లు వేయాలి. ప్రస్తుతం మారుమూల గ్రామాలకు రోడ్లు ప్రాథమిక ఆరోగ్య కేంద్రాలు లేక డోలిలో ఎంతో చెమటోడ్చి పట్టణాలకు వెళ్లే పరిస్థితి ఉంది. ప్రస్తుతం ప్రభుత్వ నగర వీధుల్లో , గ్రామాల్లో సిమెంట్ రోడ్లు వేస్తున్నారు. కానీ సిమెంటు రోడ్లను మంచినీరు కనెక్షన్‌కోసం పైప్‌లైన్ కోసం సిమెంట్ రోడ్లు తొవ్వుతున్నారు. పైగా సిమెంట్ రోడ్ వేయడానికి ఖర్చు అవుతుంది. కొత్తగా తారు రోడ్ వేయాలి.

- డి చాంద్ బాషా, కర్నూలు

ముందస్తు హెచ్చరిక వ్యవస్థ లేకపోవడం..

ప్రతి సంవత్సరం వర్షాకాలంలో భారత్‌లోపలు రాష్ట్రాలు భారీ వరదలకు గురవుతున్నాయి. ఇటీవలి ఉత్తరాఖండ్ రాష్ట్రంలోసంభవించిన ఘోరమైన వరదలు ప్రజల ప్రాణాలు, ఆస్తులకు తీవ్ర నష్టం కలిగించాయి. వరదల తీవ్రత, తరచుగా సంభవించే విపత్తులు పెరుగుతున్న నేపథ్యంలో, దేశానికి సమగ్రం, కఠినం, శాస్త్రీయ వరద నిర్వహణ వ్యవస్థ అత్యవసరమైంది. ఇప్పుడు పట్టణప్రాంతాలలో అనియంత్రిత నిర్మాణాలు,నదుల సహజప్రవాహానికి అవరోధాలు, వంటి కారణాలతో వరదలు మరింత విధ్వంసకరంగా మారుతున్నాయి.

- సి.హెచ్. ప్రతాప్, శ్రీకాకుళం

రాహుల్ గాంధీ ఆరోపణలు ఆలోచించాల్సిందే?

లోక్‌సభలో ప్రతిపక్ష నేత రాహుల్ గాంధీ గురువారం నాటి మీడియా సమావేశంలో, దేశంలో భారీగా ఓటింగ్ మోసం జరుగుతోందని, ఎన్నికలను తప్పుదారి పట్టించడానికి ఎన్నికల సంఘం (ఈసీ)బీజేపీతో చేతులు కలిపిందని సంచలన ఆరోపణలు చేశారు. 'డెమొక్రసీ డిస్ట్రాయ్డ్' అనే శీర్షికతో రాహుల్ గాంధీ ఇచ్చిన ప్రెజెంటేషన్‌లో బూత్ స్థాయిలో ఎన్నికల ఫ్రాడ్ ఎలా జరిగిందో వివరించారు. రాహుల్ వెల్లడించిన వివరాలను పరిశీలిస్తే కర్ణాటకరాష్ట్రం బెంగుళూరులోని 'మహదేవ్ పుర' నియోజకవర్గంలో జరిగిన వ్యవహారాలను క్షుణ్ణంగా అధ్యయనం చేసి ఓటర్ల జాబితాలో 40,900 బూటకపు చిరునామాలు ఉన్నాయని రాహుల్ రుజువులతో సహా నిరూపించారు. నెలలు తరబడి డేటా అనలైజ్ చేసిన తర్వాతే తాము ఈ ఆధారాలు చూపిస్తున్నామన్నారు.

-దాసం వెంకటరెడ్డి, బెంగుళూరు

అసెస్మెంట్ బుక్స్ వల్ల ఇబ్బందులున్నాయి

ఆంధ్రప్రదేశ్ రాష్ట్ర ప్రభుత్వం రాష్ట్రంలోని ప్రభుత్వ పాఠశాలల్లో విద్యార్థులు తమ పరీక్షలను అసెస్మెంట్‌బుక్స్‌లో నిర్వహించాలని నిర్ణయించి పుస్తకాలను సిద్ధం చేసి పాఠశాలలకు చేర్చింది. సంవత్సరం పాటు జరిగే పరీక్షలు అన్నీ ఆ పుస్తకాల్లోనే రాయవలసి ఉంటుంది. అయితే అస్సెస్మెంట్ బుక్స్‌లోరాస్తే అనేక సమస్యలు తలెత్తుతున్నాయని ఉపాధ్యాయులు చెబుతున్నారు. 2025-2026 విద్యా సంవత్సరంలో విద్యార్థులకు ఈ నెల 11వ తేదీ నుండి నిర్వహించే ఫార్మేటివ్ అసెస్మెంట్ 1, తదుపరి పరీక్షలకు సంబంధించి నూతనంగా విద్యాశాఖ ప్రవేశపెట్టిన అస్సెస్మెంట్ బుక్స్‌లోరాయాల్సి ఉంటుంది. ఒకే బుక్‌లో ఎఫ్.ఏ 1, ఎఫ్.ఏ 2 పరీక్షల ప్రశ్నలకు సంబంధించిన జవాబులుంటాయి. ఇవే ప్రశ్నలు తిరిగి ఎస్.ఏ 1 కి వస్తాయి.

-వాసిలి సురేష్, నెల్లూరు జిల్లా

ప్రపంచీకరణలో పలుచబడుతున్న ట్రంప్

అమెరికా అధ్యక్షుడు ఒక చపల చిత్తుడు క్షణానికి ఒక మాట మాట్లాడతాడు. విచిత్ర ప్రవర్తన,ఎప్పుడ ఏం మాట్లాడుతాడో ఆయనకే తెలియదు.ఆయన ఆకారం, చేష్టలు చూస్తుంటే వానరమే నయమనిపిస్తుంటుంది. పటిష్టమైన భారత ఆర్థిక వ్యవస్థను చూసి,అరగంటలోపే ఆపరేషన్‌సిందూర్ పేరుతో పాకిస్థాన్ ఉగ్రమూకలను మట్టి కరిపించిన భారత రక్షణశక్తినిచూసి, సర్పం' లా తయారౌతాడు ట్రంపు.

-డా.దన్నాన అప్పలనాయుడు, చీపురుపల్లి

మనవి ఎడిట్ పేజీకి.. ఆర్థిక, సామాజిక, రాజకీయ విశ్లేషణాత్మక రచనలు పంపగోరు రచయితలు మాకు పంపే వ్యాసాలు ఇతర పత్రికలకు కూడా పంపడం సరైన విధానం కాదు. సహకరిస్తారని ఆశిస్తాం. -ఎడిటర్

(e-mail: editpage@vaartha.com)

జీవ ఇంధన విప్లవంతో దేశానికి కొత్త దిశ!

జీవ ఇంధనాల రంగంలో భారత దేశం సాధించిన పురోగతి ఆశాజనకంగా ఉంది. పర్యావరణ పరిరక్షణ, ఇంధన భద్రత, గ్రామీణ ఆర్థిక వ్యవస్థకు బలం చేకూర్చడంలో జీవ ఇంధనాలు ఒక ప్రధాన పాత్ర పోషిస్తున్నాయి. ప్రభుత్వ దృఢమైన విధానాలు, ఇథనాల్ మిశ్రమాన్ని పెంచాలనే లక్ష్యం, వ్యవసాయ వ్యర్థాల వినియోగంపై దృష్టి పెట్టడంవంటి చర్యలు భారతదేశాన్ని ఒక జీవఇంధన కేంద్రంగా మారుస్తున్నాయి. సవాళ్లను అధిగమించడానికి నిరంతర సాంకేతిక ఆవిష్కరణలు, ప్రభుత్వ ప్రైవేటు భాగస్వామ్యాలు, దీర్ఘకాలిక వ్యూహాలు అవసరం.జీవ ఇంధనా లను కేవలం ఒక ప్రత్యామ్నాయ ఇంధన వనరుగాకాకుండా భారతదేశ స్థిరమైన, పర్యావరణ అనుకూల భవిష్యత్తుకు పునాదిగా భావించవచ్చు. ఈ విధానాల కొనసాగింపుతో భారతదేశం తన జీవ ఇంధన విప్లవం ద్వారా ప్రపంచానికి ఒక మార్గదర్శిగా నిలబడుతుందనడంలో సందేహం లేదు.

డి. జె. మోహన రావు

ప్రపంచం ప్రస్తుతం రెండు ప్రధాన సవాళ్లను ఎదుర్కొంటోంది. అవి వాతావరణ మార్పు, ఇంధన భద్రత. శిలాజ ఇంధనాల వినియోగం వల్ల పెరిగే కర్బన ఉద్గారాలు పర్యావరణానికి తీవ్ర నష్టాన్ని కలిగిస్తుండగా అంతర్జాతీయ మార్కెట్‌లో ముడిచమురు ధరల అస్థిరత ఆర్థిక వ్యవస్థలకు సవాలుగా నిలుస్తోంది. ఈ నేపథ్యంలో, భారతదేశం జీవ ఇంధనాల వినియోగాన్ని ఒక వ్యూహాత్మక పరిష్కారంగా చూస్తోంది. జీవ ఇంధనాల ద్వారా స్వయం సమృద్ధిని సాధించడం, పర్యావరణాన్ని పరిరక్షించడం, గ్రామీణ ఆర్థిక వ్యవస్థను బలోపేతం చేయడం వంటి బహుళ లక్ష్యాలను సాధించాలని భారత్ లక్ష్యంగా పెట్టుకుంది. భారతదేశం తన ఇంధన అవసరాల కోసం దాదాపు 85 ముడి చమురును దిగుమతి చేసుకుంటుంది. ఇది దేశ ఆర్థిక వ్యవస్థపై తీవ్ర భారాన్ని మోపడంతో పాటు, అంతర్జాతీయ రాజకీయ ఉద్రిక్తతలు, ముడి చమురు ధరల హెచ్చుతగ్గులకు భారత దేశాన్ని ప్రభావితం చేస్తుంది. జీవ ఇంధనాల వినియోగాన్ని పెంచడం ద్వారా శిలాజ ఇంధనాలపై ఆధారపడటాన్ని తగ్గించడం సాధ్యమవుతుంది. ఇది దేశ ఆర్థిక వ్యవస్థకు స్థిరత్వాన్ని ఇవ్వడమే కాకుండా ఇంధన రంగంలో స్వయం సమృద్ధిని సాధించడానికి దోహదపడుతుంది. ఇది భారతదేశ జాతీయ భద్రతకు కూడా చాలా కీలకం. ఎందుకంటేఇంధన సరఫరాలో విఘాతం కలిగినప్పుడు తలెత్తే సంక్షోభాలను సమర్థవంతంగా ఎదుర్కోగలుగుతుంది. భారత ప్రభుత్వం జీవ ఇంధన రంగ అభివృద్ధికి ఒక స్పష్టమైన రోడ్‌మ్యాప్‌ను రూపొందించింది. 2018లో విడుదల చేసిన జాతీయ జీవ ఇంధన విధానం ఈ రంగంలో ఒక ముఖ్యమైన మలుపు. ఈ విధానం ప్రధాన లక్ష్యాలను చూస్తే పెట్రోల్‌లో ఇథనాల్ మిశ్రమం చేసే కార్యక్రమాన్ని 2025 నాటికి 20కి పెంచాలని లక్ష్యంగా పెట్టుకుంది. గతంలో 2030గా ఉన్న ఈ లక్ష్యాన్ని జీవ ఇంధనాల ప్రాముఖ్యతను గుర్తించి,ప్రభుత్వం ముందుకు జరిపింది. 2014 నాటికి కేవలం 1.5 ఉన్న ఇథనాల్ మిశ్రమం ప్రస్తుతం 12కు పైగా చేరుకుంది. జీవ ఇంధనాల ఉత్పత్తికి ఆహారేతర పంటలు, పాడైపోయిన ఆహార ధాన్యాలు, మిగులు ధాన్యం, చెరకు పిప్పి, ఉపయోగించిన వంట నూనె వంటి వాటిని ఉపయోగించడానికి ఈ విధానం అనుమతినిచ్చింది. ఈ విధానం ఆహార భద్రతకు భంగం కలగకుండా చూస్తుంది. వ్యవసాయ వ్యర్థాలైన వరి గడ్డి, గోధుమ గడ్డి, చెరకు పిప్పి వంటి వాటి నుండి రెండో తరం ఇథనాల్ ఉత్పత్తిని ప్రోత్సహించడానికి భారీ పెట్టుబడులు, ఆర్థిక ప్రోత్సాహకాలను ప్రభుత్వం అందిస్తోంది. ఇది రైతుల ఆదాయాన్ని పెంచడంతో పాటువ్యవసాయ వ్యర్థాల కాల్చివేత వల్ల కలిగే వాయు కాలుష్యాన్ని కూడా నివారిస్తుంది. ఉపయోగించిన వంట నూనె నుండి బయో డీజిల్ ఉత్పత్తిని ప్రోత్సహించడానికి ఎస్ఎటిఎటి (సరసమైన రవాణా వైపు స్థిరమైన ప్రత్యామ్నాయం) పథకాన్ని ప్రవేశ

పెట్టింది. దీని ద్వారా ఆయిల్ మార్కెటింగ్ కంపెనీలు బయో డీజిల్‌ను సేకరించి రవాణా రంగంలో వినియోగిస్తున్నాయి. భారతదేశం జీవ ఇంధన రంగంలో గణనీయమైన ప్రగతిని సాధించింది. ఇథనాల్ ఉత్పత్తి సామర్థ్యం గణనీయంగా పెరిగింది. ఈ పురోగతి అనేక సానుకూల ఫలితాలను ఇస్తోంది. పర్యావరణ ప్రయోజనాలను చూస్తే పెట్రోల్‌లో ఇథనాల్ మిశ్రమం చేయడం ద్వారా కార్బన్ మోనాక్సైడ్, హైడ్రోకార్బన్ వంటి కాలుష్య కారకాల ఉద్గారాలు తగ్గుతాయి. ఇది వాయు కాలుష్యాన్ని తగ్గించి ప్రజల ఆరోగ్యాన్ని మెరుగుపరుస్తుంది. ఇంకా రైతులకు కొత్త మార్కెట్లు సృష్టించాయి. ఎలా అంటే ఇథనాల్ ఉత్పత్తి కోసం మిగులు చెరకు, మొక్కజొన్న, పాడైపోయిన ధాన్యాలను ఉపయోగించడం వల్ల రైతులకు అదనపు ఆదాయం లభిస్తుంది. ఇది వ్యవసాయ రంగానికి కొత్త ఉపాధి అవకాశాలను కల్పిస్తుంది. అంతేకాక విదేశీ మారక ద్రవ్యం ఆదా అవుతుంది. 2022-23 ఆర్థిక సంవత్సరంలో ఇథనాల్ మిశ్రమం ద్వారా సుమారు రూ. 22,600 కోట్ల విదేశీ మారక ద్రవ్యం ఆదా అయింది. ఇథనాల్ మిశ్రమం పెరిగే కొద్దీ ఈ ఆదా మరింత పెరుగుతుంది. వ్యర్థాల నుంచి సంపద సృష్టి కూడా సాధ్యం అవుతుంది. వ్యవసాయ వ్యర్థాలు, పురపాలక వ్యర్థాలు, పశువుల పేడ నుండి జీవ ఇంధనాలను ఉత్పత్తి చేయడం ద్వారా వ్యర్థాల నిర్వహణ సమస్యకు ఒక సమర్థవంతమైన పరిష్కారం లభిస్తుంది. జీవ ఇంధన రంగంలో గణనీయమైన పురోగతి ఉన్నప్పటికీ కొన్ని సవాళ్లు ఉన్నాయి. వాటిని అధిగమించడం భవిష్యత్తు వృద్ధికి కీలకం. ఇథనాల్ ఉత్పత్తికి అవసరమైన ముడిపదార్థాల సరఫరాను స్థిరంగా కొనసాగించడం ఒక సవాలు. ఆహార పంటలకు, ఇంధన పంటలకు మధ్య సమతుల్యతను పాటించడం అవసరం. దీనికి పరిష్కారంగా రెండవ, మూడవ తరం జీవ ఇంధనాల ఉత్పత్తిని పెంచడంపై దృష్టి పెట్టాలి. ఈ జీవ ఇంధనాల ఉత్పత్తికి అధునాతన సాంకేతిక పరిజ్ఞానం, పరిశోధన అభివృద్ధికి భారీ పెట్టుబడులు అవసరం. ప్రభుత్వంతో పాటు ప్రైవేటు రంగం నుంచి కూడా పెట్టుబడులను ఆకర్షించాల్సిన అవసరం ఉంది. జీవ ఇంధన పంటలైన చెరకు, మొక్కజొన్న సాగుకు అధిక నీటి వనరులు అవసరం. దేశంలో ఇప్పటికే ఉన్న నీటికొరత సమస్యను దృష్టిలో ఉంచుకొని నీటి వినియోగం తక్కువగా ఉండే పంటలపై దృష్టి సారించాలి. జీవ ఇంధనాల రంగంలో భారత దేశం సాధించిన పురోగతి ఆశాజనకంగా ఉంది. పర్యావరణ పరిరక్షణ, ఇంధన భద్రత, గ్రామీణ ఆర్థిక వ్యవస్థకు బలం చేకూర్చడంలో జీవ ఇంధనాలు ఒక ప్రధాన పాత్ర పోషిస్తున్నాయి. ప్రభుత్వ దృఢమైన విధానాలు, ఇథనాల్ మిశ్రమాన్ని పెంచాలనే లక్ష్యం, వ్యవసాయ వ్యర్థాల వినియోగంపై దృష్టి పెట్టడంవంటి చర్యలు భారతదేశాన్ని ఒక జీవఇంధన కేంద్రంగా మారుస్తున్నాయి. సవాళ్లను అధిగమించడానికి నిరంతర సాంకేతిక ఆవిష్కరణలు, ప్రభుత్వప్రైవేటు భాగస్వామ్యాలు, దీర్ఘకాలిక వ్యూహాలు అవసరం.జీవ ఇంధనాలను కేవలం ఒక ప్రత్యామ్నాయ ఇంధన వనరుగాకాకుండా భారతదేశ స్థిరమైన, పర్యావరణ అనుకూల భవిష్యత్తుకు పునాదిగా భావించవచ్చు.ఈ విధానాల కొనసాగింపుతో భారతదేశం తన జీవ ఇంధన విప్లవం ద్వారా ప్రపంచానికి ఒక మార్గదర్శిగా నిలబడుతుందనడంలో సందేహం లేదు. ●

పార్టీ ఫిరాయింపులు ప్రజాస్వామ్యానికి తలవంపులు

జి. అజయ్ కుమార్

పదవులు కోసం సిద్ధాంతాలను తాకట్టు పెట్టి ప్రజల విశ్వాసాన్ని వంచించే రాజకీయ సంస్కృతి, ప్రజాస్వామ్యంలో కేవలం ఎన్నికల్లో గెలుపు మాత్రమే కాదు గెలిపించిన ప్రజల నమ్మకాన్ని నిలబెట్టుకోవడం కూడా చాలా ముఖ్యం. ప్రజాస్వామ్యం అనేది ప్రజల నమ్మకం మీద నిలిచే వ్యవస్థ. ఒక అభ్యర్థి ఏ పార్టీకి చెందినవాడో చూసి, అతని సిద్ధాంతాలను విశ్వసించి ఓటు వేస్తారు. కానీ ఎన్నికల తర్వాత ఆ ఎమ్మెల్యే లేదా ఎంపీ ఒక్కసారిగా మరో పార్టీకి మారిపోతే ఆ ఓటరు విశ్వాసం సన్నగిల్లుతుంది. ఇటీవల తెలంగాణలో ఈ ఫిరాయింపుల పర్వం పతకాస్థాయికి చేరింది. పార్టీ పిరాయింపులు కొత్తవి ఏమి కావు, త్రేతాయుగంలో విభీషణుడు రావణుని విడిచి శ్రీరాముని వద్దకు చేరాడు. ద్వాపరయుగంలో కర్ణుడిని శ్రీకృష్ణుడు పక్షం మార్చమని కోరినా, కర్ణుడు స్నేహబంధం కోసం తిరస్కరించాడు. అలా పురాతన కాలం నుంచే ఈ ఫిరాయింపుల పర్వం కొనసాగుతుంది. ఆధునిక కాలంలో 1967లో హర్యానాలో గయాలాల్ అనే రాజకీయ నాయకుడు ఒకే ఏడాదిలో మూడు సార్లు పార్టీ మార్చడంతో "ఆయా రామ్, గయా రామ్" అనే పదం పుట్టింది. ఇలాంటివి అడ్డుకోవడానికి 1985లో రాజీవ్ గాంధీ ప్రభుత్వం పార్టీ ఫిరాయింపుల నిరోధక చట్టం తీసుకువచ్చింది. ఒక ఎమ్మెల్యే లేదా ఎంపీ తన పార్టీని విడిచిపెట్టి మరో పార్టీలో చేరితే అనర్హత వేటు తప్పదు. కానీ 2/3 వంతు గుంపుగా మారితే చట్టరీత్యా సరైనదే అనే విషయాన్ని ఈ చట్టం చెబుతుంది.ఇదే కొన్ని రాజకీయ పార్టీలకు బ్రహ్మాస్త్రంగా మారింది. ఈ నిబంధన వలన గుంపుగా ఫిరాయింపులు పెరిగిపోయాయి. ప్రభుత్వాలు అస్థిత్వాన్ని కోల్పోయే పరిస్థితులు కూడా కొన్ని సార్లు ఏర్పడ్డాయి. అసోసియేషన్

ఆఫ్ డెమొక్రాటిక్ రిఫార్మ్స్ నివేదిక ప్రకారం 2016 నుంచి 2021 సంవత్సరాల మధ్య కాలంలోసుమారు 443 మంది ఎమ్మెల్యేలు పార్టీ మారారు. వీరిలో అధిక శాతం అధికార పార్టీలలో చేరారు. కర్ణాటక, మధ్యప్రదేశ్,మహారాష్ట్ర, గోవా, మణిపూర్‌లలో ప్రభుత్వాలు కూలిపోయాయి. ఈగణాంకాలు ప్రజాస్వామ్యాన్ని, ఓటరును అపహాస్యం చేసేలా ఉన్నాయి. ఇది ప్రజాస్వామ్య ఉనికిని ప్రశ్నార్థకం చేసేలా వుంది. ఇటీవల బిఆర్ఎస్ పార్టీ నేతలు పార్టీ మారారు. ఈ సందర్భంలో సుప్రీంకోర్టు చీఫ్ జస్టిస్ బి.ఆర్.గవాయ్ ఫిరాయింపులను నిలువరించలేకపోతే ప్రజాస్వామ్యానికి నష్టం కలుగుతుందని వ్యాఖ్యానించారు. అలాగే స్పీకర్‌ను 3 నెలల్లో నిర్ణయం తీసుకోవాలని ఆదేశించారు. ఓటర్ల విశ్వాసం దెబ్బతింటుంది. ఎన్నికల్లో ఇచ్చిన తీర్పు వక్రీకరించబడుతుంది. ప్రజాస్వామ్యం వ్యక్తిగత ప్రయోజనాలకు బానిసఅవుతుంది. అభివృద్ధి మరుగున పడుతుంది. చట్టాన్ని కఠినతరం చేయాలి. పార్టీ మారిన వారిని వెంటనే అనర్హులను చేయాలి. అలాగే తప్పనిసరిగా ఉపఎన్నికలు నిర్వహించి ఫిరాయించిన నేత మళ్లీ ప్రజల తీర్పు పొందేలాచేయాలి. ఓటర్లు ఇలాంటి నేతలకు బలమైన గుణపాఠం చెప్పాలి.వ్యక్తుల కన్నా సిద్ధాంతాలకు విలువ ఇవ్వాలి. అలా అయితే ప్రజాస్వామ్యం బలపడుతుంది మంచి పరిపాలన అందించబడుతుంది. ప్రజాస్వామ్యానికి నిజమైన బలం ఓటు పవిత్రలో ఉంది. ఫిరాయింపులు ఈపవిత్రతను కలుషితం చేస్తున్నాయి. ఓటరును అపహాస్యం చేస్తున్నాయి. అలాంటి వాటిని చట్టపరమైన చర్యలతో పాటు విచక్షణతో కూడిన ఓటరు తీర్పు మాత్రమే ఆపగలదు. స్వార్థంకోసం పార్టీలు మారే రాజకీయ నాయకులను భవిష్యత్‌లో ఎన్నికల్లో పోటీకి అనర్హుడిగా ప్రకటిస్తేనే ఇలాంటి వాటికి శాశ్వత పరిష్కారం దొరుకుతుంది. నమ్మకంతో ఓటు వేసిన ప్రజలను వంచించడం ప్రజాస్వామ్యానికే పెనుప్రమాదం. ●

బ్లూ ఎకానమీతో దేశ సుస్థిరాభివృద్ధి!

డా: బుర్ర మధుసూదన్ రెడ్డి

రెండువేల ముప్పై నాటికి భారత భవ్య వెలుగులకు ముఖ్యమైన 6వ అంశంగా బ్లూ ఎకానమీ (నీలి ఆర్థిక వ్యవస్థ) దోహదపడాలని భారత ప్రభుత్వ సైన్స్, టెక్నాలజీ, ఎర్త్ సైన్సెస్ మంత్రిత్వశాఖ లక్ష్యంగా నిర్ణయించుకోవడం ముదావహం. 2010లో గుంటర్ పౌలీ రచించిన ది బ్లూ ఎకానమీ 10 ఇయర్స్, 100 ఇన్నొవేషన్స్, 100 మిలియన్ జాబ్స్ అనే పుస్తకం ద్వారా బ్లూ ఎకానమీ గూర్చి ప్రస్తావన చేశారు. ప్రపంచవ్యాప్తంగా సముద్ర జలాలు సాలీనా 5 ట్రిలియన్ల అమెరికన్ డాలర్ల వ్యాపారం చేయడం జరుగుతున్నదని, 2032 నాటికి 10 ట్రిలియన్లకు చేరుతుందని అంచనా వేస్తున్నారు. విశ్వవ్యాప్తంగా 350 మిలియన్ల ప్రజలు మత్స్య పరిశ్రమతో జీవనోపాధి పొందుతున్నారు. 2025 నాటికి 34 శాతం ముడి చమురు తీర ప్రాంతాల ద్వారా లభిస్తుంతుందని అంచనా. ఆక్వాకల్చ

కొత్త ఐటి బిల్లుకు లోక్‌సభ ఆమోదం

మూజువాణి ఓటుతో చర్చలేకుండానే బిల్లు ఓకే..

న్యూఢిల్లీ, ఆగస్టు 11: కొత్త ఆదాయపు పన్ను బిల్లుకు లోక్‌సభ ఆమోదంతెలిపింది. బైజయంత్ పాండా నేతృత్వంలోని 31 మంది సభ్యులతో కూడిన సెలక్షన్‌కమిటీచేసిన సిఫారసులమేరకు నవీకరించిన బిల్లును ఆర్థికమంత్రి నిర్మలా సీతారామన్ సోమవారం లోక్‌సభలో ప్రవేశపెట్టారు. బిల్లుప్రవేశపెట్టిన కొన్ని గంటల్లోనే ఎలాంటిచర్చ జరగకుండానే మూజువాణి ఓటుతో సభ ఆమోదం పొందింది. బీహార్ ఓటర్ల సమగ్ర సవరణపై విపక్షాలు ఆందోళన నిర్వహిస్తుండటంతో దీనిపై చర్చకు తావులేకుండా పోయింది. బిల్లు పాస్ అయిన తర్వాత సభ మంగళ వారానికి వాయిదావేసారు. ఆరుదశాబ్దాలుగా అమలులో ఉన్న ఆదాయపు పన్ను చట్టం 1961 స్థానంలో ఈఏడాది ఫిబ్రవరిలోనే కేంద్రం లోక్‌సభలో ఆదాయపుపన్ను బిల్లు 2025ను ప్రవేశపెట్టింది. విపక్షాలు అభ్యంతరాలు వ్యక్తం చేయడంతో దాన్ని సెలక్ట్‌కమిటీకి పంపించింది. కమిటీ ప్రతిపాదనలు పరిగణనలోనికి తీసుకున్న అనంతరం ఆదాయపు పన్ను (నం.2) బిల్లు 2025ను కేంద్ర ఆర్థికమంత్రి నిర్మలా సీతారామన్ లోక్‌సభలో ప్రవేశపెట్టారు. గత శుక్రవారమే పాతబిల్లును ఉపసంహరించారు. సెలక్ట్ కమిటీ సిఫారసులన్నింటినీసుమారుగా ఆమోదించినట్లు మంత్రి తెలిపారు. 1961లో రూపొందించిన ఐటిచట్టానికి 66 బడ్జెట్‌లలో ఎన్నో సవరణలుజరిగాయి. దీనితో సంక్లిష్టంగా తయారయింది. ఈచట్టాన్ని సమీక్షించి సరళీకృతం చేస్తామని 2024 జులై బడ్జెట్‌లోప్రభుత్వం తెలిపింది. ఆమేరకు కొత్త బిల్లును రూపొందించారు. లోక్‌సభ ఆమోదం తర్వాత ఆబిల్లు రాజ్యసభకు వెళుతుంది. రాష్ట్రపతి ఆమోదంతో కొత్తచట్టంగా మారుతుంది. 2026 ఏప్రిల్ ఒకటినుంచి అమలులోకి వస్తుంది.

పాత ఆదాయపు పన్ను చట్టంలో గత ఏడాది అసెస్‌మెంట్ ఇయర్ అనేపదాలు వాడుకలో ఉన్నాయి. కొత్తబిల్లులో వీటిస్థానంలోపన్ను సంవత్సరం అనేపదంవినియోగంలోకి వస్తుంది. 2025 ఆదాయపు పన్ను బిల్లు కొత్తపన్నులేమీ విధించదు. ప్రస్తుతంఉన్న పన్నుశ్లాబులు రేట్లను మార్చదు. అలాగే ఐటిఆర్ ఫైలింగ్ గవువు తేదీలు ఆదాయపు పన్ను శ్లాబులు మూలధన లాభాల్లో ఎటువంటి మార్పులు ఉండవు. వేతనాలనుంచి డిడక్షన్ల పరంగాచూస్తే ప్రామాణిక తగ్గింపు, గ్రాట్యుటీ, లీవ్ ఎన్‌క్యాష్‌మెంట్ తదితరాలు వేరువేరుసెక్షన్లు నిబంధనలకింద ఉన్నాయి. వీటిని ఒకేదగ్గరకు తీసుకొచ్చి పట్టిక రూపంలో కనిపించేటట్లుచేసారు.

కర్ణాటకలో లక్ష నకిలీ ఓట్లున్నా ఇసి మౌనమేనా?

కాంగ్రెస్ అగ్రనేత రాహుల్ తీవ్ర నిరసన

న్యూఢిల్లీ, ఆగస్టు 11: ప్రతి భారతీయుడికి ఓటు హక్కు కోసం ప్రతిపక్షాలు నిరసన తెలుపుతున్నాయని, స్పష్టమైన ఓటర్ల జాబితాను విడుదల చేయాలని డిమాండ్ చేస్తున్నానని కాంగ్రెస్ అగ్రనేత రాహుల్‌గాంధీ అన్నారు. కర్ణాటకలో తమ పార్టీ అధికారంలోకి వచ్చాక ఓ నియోజకవర్గంలో సర్వే నిర్వహించగా దాదాపు లక్ష నకిలీ ఓట్లు తేలాయన్నారు. ఈనిజం దేశంముందున్నా ఎన్నికల సంఘంమాత్రం దీనిపై మౌనం వహించడం ఆశ్చర్యంగా ఉందన్నారు. బీహార్‌లో ఓటర్ల ప్రత్యేక సమగ్ర సవరణను వ్యతిరేకిస్తూ దేశ రాజధాని ఢిల్లీలో విపక్ష ఎంపిలు 'పార్లమెంట్ టు ఇసి' ర్యాలీ చేపట్టారు. ఈ ర్యాలీకి అనుమతి లేదంటూ పోలీసులు వారిని అడ్డుకున్నారు. దీంతో ప్రతిపక్ష ఎంపిలు బారికేడ్లు ఎక్కి నిరసన వ్యక్తంచేశారు. దీంతో రాహుల్ గాంధీ, ప్రియాంక గాంధీ సహా విపక్ష ఎంపిలను అదుపులోకి ఆక్కడి నుంచిబస్సులో తరలించారు. ఇది రాజకీయ పోరాటం కాదు, రాజ్యాంగ పరిరక్షణ కోసం పోరాడుతున్నామని ఆయన తెలిపారు. 'ఒక మనషి, ఒక ఓటు' కోసం ఈ పోరాటం చేస్తున్నామన్నారు. స్పష్టమైన ఓటర్ల జాబితాను విడుదల చేయాలని డిమాండ్ చేస్తున్నామని రాహుల్‌గాంధీ వ్యాఖ్యానించారు.

తుర్కియేలో భూకంపం: రిక్టర్ స్కేలుపై 6.1 తీవ్రత యువతి మృతి, 29 మందికి గాయాలు

అంకారా, ఆగస్టు 11: తుర్కియేలోని బలికెసిర్ ప్రావిన్సులో 6.1 తీవ్రతతో భూకంపం సంభవించింది. భూకంపం ధాటికి 200 కిలోమీటర్ల దూరంలో ఉన్న ఇస్తాంబుల్‌లోనూ భూమి కంపించిందని అధికారులు వెల్లడించారు. సిందిర్గి పట్టణంలో భూకంప కేంద్రం ఉందని, ఆ పట్టణంలో 16 భవనాలు నేలమట్టమయ్యానని పేర్కొన్నారు. భవన శిథిలాల కింద చిక్కుకొని ఓ యువతి మృతిచెందిందగా, మరో 29 మందికి గాయాలయ్యాయని అధికారులు వెల్లడించారు. భవన శిథిలాలను తొలగించేందుకు రెస్క్యూ బృందాలు కృషి చేస్తున్నాయి. మరోవైపు, క్షతగాత్రులు త్వరగా కోలుకోవాలని తుర్కియే అధ్యక్షుడు ఎర్డోగాన్ ఆకాంక్షించారు. భూకంప ప్రభావిత ప్రాంతాలలో జరుగుతున్న సహాయక చర్యలను నిరంతరం పర్యవేక్షిస్తున్నానని ఎక్స్‌లో పోస్టు చేశారు. 2023లో 7.8 తీవ్రతతో సంభవించిన భూకంపం తుర్కియోలో మారణహోమాన్ని సృష్టించింది. భూకంప ధాటికి 53వేలకుపైగా ప్రజలు మృతిచెందగా, వందల్లో భవనాలు నేలమట్టమయ్యాయి. ప్రమాద తీవ్రత గురించి టర్కిష్ మంత్రి అలీ యెర్లికాయ విలేకర్లతో మాట్లాడారు. ఇస్తాంబుల్, పర్యటక కేంద్రమైన ఇజ్మీర్‌తో సహా దేశంలో పశ్చిమాన ఉన్న అనేక నగరాల్లో భూకంపం సంభవించిదని పేర్కొన్నారు. ప్రమాద స్థలానికి వెంటనే విపత్తు దళాలు చేరుకొని సహాయ చర్యలు ప్రారంభించాయని చెప్పారు. భూకంప ధాటికి 16 భవనాలు కూలిపోయాయన్నారు. మూడు అంతస్తుల భవనం కూలిన ఘటనలో అందులో ఉన్న ఆరుగురు నివాసితులు ఉన్నారని, వారిని రెస్క్యూటీం క్షేమంగా బయటకు తీశారని ఆయన తెలిపారు. అయితే ఓ 80 యేళ్ల వృద్ధుడు శిథిలాల నుంచి వెలికి తీసిన కొద్ది సేపటికే మరణించారని చెప్పారు.

రాహుల్‌కు నోటీసులివ్వడానికి వాళ్లెవరు?

ఇసిపై కర్ణాటక డిప్యూటి సిఎం ఫైర్

బెంగళూరు, ఆగస్టు 11: లోక్‌సభ ప్రతిపక్ష నేత రాహుల్ గాంధీకి కర్ణాటక రాష్ట్ర ఎన్నికల సంఘం నోటీసులు జారీ చేయడంపై ఆ రాష్ట్ర ఉప ముఖ్యమంత్రి డికె శివకుమార్ తీవ్రంగా స్పందించారు. రాహుల్ గాంధీకి నోటీసులు ఇచ్చే అధికారం ఎన్నికల సంఘానికి లేదని ఆయన సోమవారం స్పష్టం చేశారు. అవసరమైతే తామే ఎన్నికల సంఘానికి నోటీసులు జారీ చేస్తామని హెచ్చరించారు. బెంగళూరులో విలేకరులతో మాట్లాడుతూ, "రాహుల్ గాంధీకి నోటీసులు ఇవ్వడానికి వాళ్లెవరు? వాళ్లను నోటీసులు ఇవ్వమనండి. నోటీసులు ఇచ్చే అధికారం మాకుంది, మేమే వాళ్లకు నోటీసులు పంపిస్తామని డికె శివకుమార్ ఘాటుగా వ్యాఖ్యానించారు. ప్రజాస్వామ్య బద్ధంగా తాము ఎన్నికల్లో గెలిచామని, స్వేచ్ఛగా, నిష్పక్షపాతంగా ఎన్నికలు నిర్వహించే హక్కు మాత్రమే ఇసికి ఉందని, తమకు నోటీసులు జారీ చేసే హక్కు లేదని ఆయన అన్నారు. ఇసి నోటీసులపై చట్టపరంగా స్పందిస్తామని తెలిపారు. ఎన్నికల్లో మోసం జరిగిందంటూ రాహుల్ గాంధీ చేసిన ఆరోపణలకు సంబంధించి ఆధారాలు సమర్పించాలని కోరుతూ కర్ణాటక రాష్ట్ర ప్రధాన ఎన్నికల అధికారి (సిఇఒ) వి. అన్బుకుమార్ రాహుల్‌కు నోటీసులు జారీ చేశారు. ఈనెల7న ఢిల్లీలో జరిగిన మీడియా సమావేశంలో షకున్ రాణి అనే మహిళ రెండుసార్లు ఓటు వేశారని రాహుల్ ఆరోపించారు. పోలింగ్ అధికారి రికార్డుల ప్రకారమే తాను ఈ విషయం చెబుతున్నానని, అందుకు సంబంధించిన పత్రాన్ని కూడా ప్రదర్శించారు. అయితే, రాహుల్ చూపించిన పత్రం అధికారికమైనది కాదని సిఇఒ తన నోటీసులో పేర్కొన్నారు. తాము జరిపిన ప్రాథమిక విచారణలో షకున్ రాణి ఒక్కసారే ఓటు వేసినట్లు తేలిందని వివరించారు. ఈ నేపథ్యంలో, షకున్ రాణి గానీ, మరెవరైనా గానీ రెండుసార్లు ఓటు వేశారని నిర్ధారణకు

రావడానికి మీ వద్ద ఉన్న ఆధారాలను, సంబంధిత పత్రాలను సమర్పించాలని రాహుల్ గాంధీని ఆ నోటీసులో కోరారు. దీని ఆధారంగా తాము పూర్తిస్థాయి విచారణ చేపడతామని తెలిపారు. ఈ నెల 8న జరిగిన ఓ ర్యాలీలో రాహుల్ గాంధీ మాట్లాడుతూ, గత 10 ఏళ్ల ఎలక్ట్రానిక్ ఓటర్ల జాబితాను, వీడియో రికార్డింగ్‌లను భారత ఎన్నికల సంఘం (ఇసిఐ) బయటపెట్టాలని డిమాండ్ చేశారు. అలా చేయకపోతే, ఇసిఐ నేరాన్ని దాచిపెడుతున్నట్లే నని ఆయన ఆరోపించారు.

ప్రధాని ఎస్పీజీలో మహిళా అధికారి

న్యూఢిల్లీ, ఆగస్టు 11: దేశంలో అత్యంత కట్టుదిట్టమైన భద్రత పొందే ఏకైక వ్యక్తి ప్రధాని మోడీ. స్పెషల్ ప్రొటెక్షన్ గ్రూప్ ఆయన్ను అనుక్షణం కంటికరెప్పలా కాపాడుతుంది. ఇటీవల మోడీ బ్రిటన్ పర్యటనలో భాగంగా ఓ ఫొటో వైరలైంది. ప్రధాని వెనుకాల ఉన్న మహిళా ఎవరనే విషయం ఆసక్తిగా మారింది. ఆమె పేరు అదాసో కపేసా. ఎస్‌పిజిలో తొలి మహిళా ఆఫీసర్‌గా ఘనత సాధించారు. మణిపుర్ సేనాపతి జిల్లాలోని కైబీగ్రామం అదాసో కపేసా స్వస్థలం. సశస్త్ర సీమా బల్‌లక్ష చేరిన ఆమె ఉత్తరాఖండ్ పిథోడ్‌గఢ్‌లోని 55వ బెటాలియన్‌లో సేవలందించేవారు. ఇన్‌స్పెక్టర్ స్థాయి అధికారిణి అయిన ఆమె ఎస్‌పిజిలో డిప్యుటేషన్‌పై విధులు నిర్వర్తిస్తున్నారు. ఇందులోకి ప్రవేశించడం ఆషామాషీ వ్యవహారం కాదు. యుద్ధ మెలకువలు, వ్యూహాత్మక నిఘా, హైసెక్యూరిటీ ప్రొటోకాల్ నిర్వహణ, అత్యవసర పరిస్థితుల్లో స్పందించే తీరు అంశాల్లో కచ్చితత్వం కనబర్చిన కపేసా ఇందులో అడుగుపెట్టారు. కఠినమైన ప్రమాణాలతో ప్రపంచంలోనే అత్యంత శక్తిమంతమైన భద్రతా దళాల్లో ఒకటిగా పేరుపొందిన ఎస్‌పిజి బృందంలో కపేసా ప్రవేశించడం వ్యూహాత్మకం, చరిత్రాత్మకంగాను భావిస్తున్నారు. ముఖ్యంగా భద్రతా బలగాల్లో స్త్రీ, పురుష భేదం లేదని నిరూపించే ప్రయత్నంచేశారు. 1985లో ఎస్‌పిజి ఏర్పాటైనప్పటి నుంచి ఓ మహిళా అధికారిణి ఇందులో విధులు నిర్వర్తించడం ఇదే తొలిసారి కావడం విశేషం. ప్రధాని బ్రిటన్ పర్యటనలో కపేసా విధుల్లో ఉండటంతో ఆమెపై సోషల్ మీడియాలో ప్రశంసలుకురిశాయి. ఆమె సరికొత్త ఘనత సాధించారని, శక్తిక ప్రతిరూపంగా, ఎంతో మందికి స్ఫూర్తిదాయకంగా నిలుస్తున్నారంటూ నెటిజన్లు స్పందించారు.

డాలరుతో బలపడిన రూపాయి

87.53వద్ద కరెన్సీ ట్రేడింగ్ ముగింపు

ముంబయి, ఆగస్టు 11: అంతర్జాతీయంగా నెలకొన్న సానుకూల పరిణామాల నేపథ్యంలో, అమెరికా సుంకాల విధింపుపై ఆందోళనలు కొనసాగుతున్న ప్పటికీ సోమవారం డాలర్‌తో పోలిస్తే రూపాయి మారకం విలువ బలపడింది. ఉదయం మార్కెట్ ప్రారంభమైనప్పుడు, రూపాయి 13 పైసలు లాభపడి 87.53వద్ద ట్రేడ్ అయింది. శుక్రవారం ముగింపు ధర 87.66గా ఉన్న సంగతి తెలిసిందే. ఈ వారం జరగనున్న అమెరికారష్యా చర్చల పట్ల మార్కెట్లో ఆశావాహ దృక్పథం నెలకొంది. ఈనెల 15న జరగనున్న ఈ చర్చల ఫలితంగా రష్యాఉక్రెయిన్ యుద్ధం ముగింపుదశకు చేరుకుంటుందన్న అంచనాలు బలపడ్డాయి. ఈ ఆశావాదమే రూపాయి బలపడటానికి ప్రధాన కారణంగా కనిపిస్తోంది. దీనికి తోడు, అంతర్జాతీయ మార్కెట్‌లో బ్రెంట్ ముడి చమురు ధరలు తగ్గడం కూడా రూపాయికి కలిసొచ్చింది. సోమవారం ఉదయం బ్యారెల్ బ్రెంట్ క్రూడ్ ఆయిల్ ధర 66.25 డాలర్లకు పడిపో యింది. మరోవైపు అమెరికా నుంచి సుంకాల ముప్పు పొంచి ఉంది.

భారత్ నుంచి దిగుమతి అయ్యే వస్తువులపై 25 శాతం అదనపు సుంకాలను విధించాలని అమెరికా ప్రతిపాదించింది. ఈ కొత్త సుంకాలు ఈనెల 27 నుంచి అమల్లోకి రానున్నాయి. ఒకవేళ ఈ సుంకాలు అమలైతే, దేశీయంగా టెక్స్‌టైల్స్, లెదర్, సీఫుడ్ వంటి రంగా లపై తీవ్ర ప్రభావం పడుతుందని, ఇది ఎగుమతి రాబడులను తగ్గించి రూపాయిపై ఒత్తిడి పెంచుతుందని విశ్లేషకులు భావిస్తున్నారు. రష్యా నుంచి చమురు దిగుమతి చేసుకుంటు న్నందుకు గాను చైనా, టర్కీ వంటి దేశాలతో పోలిస్తే భారత్‌పైనే కఠినమైన సుంకాలను ప్రతిపాదించడాన్ని భారత ప్రభుత్వం అన్యాయం, నిర్హేతుకం" అని విమర్శించింది. ఈ వారంలో దేశీయ, అంతర్జాతీయ ద్రవ్యోల్బణ గణాంకాలు వెలువడను న్నాయి. ఈ నెల 12న దేశీయ సిపిఐ, 14న డబ్ల్యూపిఐ గణాంకాలు విడుదల కాను న్నాయి. దీంతో ఇన్వెస్టర్లు ఆచితూచి వ్యవహరిస్తున్నారు. విదేశీ సంస్థాగత మదుపరులు (ఎఫ్ఐఐ) అమ్మకాలు కొనసాగిస్తుండగా, దేశీయ సంస్థాగత మదుపరులు (డిఐఐ) కొనుగోళ్లతో మార్కెట్‌కు మద్దతు నిస్తున్నారు.

ఢిల్లీ వాషింగ్టన్ విమాన సర్వీసులు నిలిపివేత

ఎయిరిండియా తాజా నిర్ణయం

న్యూఢిల్లీ, ఆగస్టు 11: టాటా గ్రూప్ యాజమాన్యం లోని ప్రముఖ విమానయాన సంస్థ ఎయిర్ ఇండియా కీలక నిర్ణయం తీసుకుంది. ఢిల్లీ నుంచి అమెరికా రాజధాని వాషింగ్టన్ డీసీకి నేరుగా నడిచే విమాన సర్వీసులను తాత్కాలికంగా నిలిపివేస్తున్నట్లు సోమవారం ప్రకటించింది. ఈ నిర్ణయం 2025 సెప్టెంబర్ 1 నుంచి అమల్లోకి వస్తుందని స్పష్టం చేసింది. నిర్వహణా పరమైన కారణాలతోనే ఈ చర్యలు చేపడుతున్నట్లు సంస్థ ఒకప్రకటనలో పేర్కొంది. ప్రయాణికులకు మరింత మెరుగైన సౌకర్యాలు కల్పించే లక్ష్యంతో ఎయిర్ ఇండియా తన ఫ్లీట్‌లోని 26 బోయింగ్ 7878 విమానాలకు రెట్రోఫిటింగ్ పనులను గతనెలలో ప్రారంభించింది. ఈ ఆధునికీకరణ ప్రక్రియ 2026 చివరి వరకు కొనసాగనుంది. ఈ సమయంలో పలు విమానాలు సేవలకు అందుబాటులో ఉండవు. దీనివల్ల ఏర్పడే విమానాల కొరత, అలాగే పాకిస్థాన్ గగనతలం ఇంకా మూసివేసి ఉండటంతోసుదూర ప్రయాణాలకు ఎక్కువ సమయం పట్టడం వంటి అంశాలను దృష్టిలో ఉంచుకుని ఈనిర్ణయం తీసుకున్నట్లు ఎయిర్ ఇండియా వివరించింది. ఇప్పటికే సెప్టెంబర్ 1 తర్వాత వాషింగ్టన్ డీసీకి టికెట్లు బుక్ చేసుకున్న ప్రయా ణికులను సంప్రదించి, వారికి ప్రత్యామ్నాయ ఏర్పాట్లుచేస్తామని ఎయిర్ ఇండియా హామీఇచ్చింది. ప్రయాణికుల ఇష్టప్రకారం ఇతర విమానాల్లో సీట్లు కేటాయించడం లేదా టికెట్ డబ్బును పూర్తిగా వాపసు చేయడం వంటి ఆప్షన్లు అందిస్తామని పేర్కొంది. అయితే, ఈ డైరెక్ట్ ఫ్లైట్ రద్దయినా ప్రయాణికులు తమ భాగస్వామ్య విమానయాన సంస్థలైన అలస్కా ఎయిర్‌లైన్స్, యునైటెడ్ ఎయిర్‌లైన్స్, డెల్టా ఎయిర్‌లైన్స్ ద్వారా న్యూయార్క్ (జేఎఫ్‌కే), నెవార్క్ (ఈడబ్ల్యూఆర్), చికాగో, శాన్ ఫ్రాన్సిస్కోల మీదుగా వాషింగ్టన్ డీసీకి వన్‌స్టాప్ విమాన సేవలు యథావిధిగా అందుబాటులో ఉంటాయని స్పష్టం చేసింది.

భార్య మృతదేహం బైక్‌కు కట్టి తీసుకు వెళ్లిన భర్త

నాగ్‌పూర్, ఆగస్టు 11: నాగ్‌పూర్‌లో మానవత్వాన్ని ప్రశ్నించే అత్యంత విషాదకరమైన సంఘటన చోటుచేసుకుంది. రోడ్డు ప్రమాదంలో కళ్లెదుటే భార్య ప్రాణాలు కోల్పోగా, సహాయం కోసం భర్త చేసిన ఆర్తనాదాలు అరణ్యరోదనలయ్యాయి. గంటల తరబడి వేచి చూసినా ఎవరూ కనీసం స్పందించకపోవడంతో, చివరకు భార్య మృతదేహాన్ని తన బైక్‌కు కట్టుకుని సొంతూరుకు బయలుదేరాడు. ఈ హృదయ విదారక దృశ్యం ఇప్పుడు సోషల్ మీడియాలో వైరల్ అవుతూ అందరినీ కంటతడి పెట్టిస్తోంది. మధ్యప్రదేశ్‌లోని సియోని జిల్లాకు చెందిన అమిత్ యాదవ్ (35), గ్యార్సి దంపతులు ఉపాధి కోసం నాగ్‌పూర్‌లోని లోనారా ప్రాంతంలో నివసిస్తున్నారు. ఈనెల 9న రాఖీ పండుగ సందర్భంగా వీరు బైక్‌పై నాగ్‌పూర్ నుంచి మధ్యప్రదేశ్‌లోని తమ స్వగ్రామం కరన్‌పూర్‌కు బయలుదేరారు. నాగ్‌పూర్ జబల్‌పూర్ జాతీయ రహదారిపై మోర్పాటా సమీపంలోకి రాగానే, వెనుక నుంచి వేగంగా వచ్చిన ఓ ట్రక్కు వీరి బైక్‌ను బలంగా ఢీకొట్టింది. ఈ ప్రమాదంలో గ్యార్సి కిందపడిపోగా, ట్రక్కు ఆమెపై నుంచి దూసుకెళ్లింది. డ్రైవర్ ట్రక్కును ఆపకుండా అక్కడి నుంచి పరారయ్యాడు.

సాయం కోసం ఆర్తనాదాలు..

తీవ్ర గాయాలతో గ్యార్సి అక్కడికక్కడే మృతి చెందింది. భార్య మరణంతో కుప్పకూలిపోయిన అమిత్ యాదవ్, సహాయం కోసం అటుగా వెళ్తున్న వాహనదారులను వేడుకున్నాడు. కానీ, ఎవరూ ఆగలేదు. ఏం చేయాలో పాలుపోని నిస్సహాయ స్థితిలో, భార్య మృతదేహాన్ని తన బైక్‌కు కట్టుకుని సొంతూరుకు తీసుకెళ్లేందుకు సిద్ధపడ్డాడు. కొంత దూరం ప్రయాణించిన తర్వాత, పోలీసులకు ఈ విషయం తెలిసింది. వెంటనే వారు వెళ్లి అమిత్ యాదవ్‌ను ఆపారు. అనంతరం మృతదేహాన్ని నాగ్‌పూర్‌లోని ఇందిరా గాంధీ మెడికల్ కాలేజీకి పోస్టుమార్టం నిమిత్తం తరలించారు. ఈ ఘటనపై అనుమానాస్పద మృతిగా కేసు నమోదు చేసి దర్యాప్తు చేస్తున్నట్లు అధికారులు తెలిపారు. పోస్టుమార్టం నివేదిక వచ్చిన తర్వాత తదుపరి చర్యలు తీసుకుంటామని వెల్లడించారు. ఈ ఘటన మానవ సంబంధాలు, సామాజిక బాధ్యతపై తీవ్ర చర్చకు దారితీసింది.

లోయలో పడిపోయిన పికప్ ట్రక్

ఏడుగురు మహిళలు దుర్మరణం, పలువురికి గాయాలు

పూణె,ఆగస్టు 11: మహారాష్ట్రలో సోమవారం ఘోర రోడ్డు ప్రమాదం చోటుచేసుకుంది. భక్తులతో వెళ్తున్న ఒక పికప్ ట్రక్కు అదుపుతప్పి లోయలో పడటంతో ఏడుగురు మహిళలు అక్కడికక్కడే ప్రాణాలు కోల్పోయారు. ఈ దుర్ఘటనలో చిన్నారులతో సహా పలువురు తీవ్రంగా గాయపడ్డారు. పుణె జిల్లాలోని ఖేడ్ తాలూకా పరిధిలో ఉన్న పావల్‌వాడి గ్రామానికి చెందిన పలువురు భక్తులు కుందేశ్వర్ శివాలయంలో దర్శనం కోసం పికప్ ట్రక్కులో బయలుదేరారు. ఘాట్ రోడ్డులో ప్రయాణిస్తుండగా వాహనం అకస్మాత్తుగా అదుపుతప్పి బోల్తా పడింది. అనంతరం దాదాపు 25 నుంచి 30 అడుగుల లోతైన లోయలోకి దూసుకెళ్లింది. ఈ ఘటనలో ఏడుగురు మహిళా భక్తులు దుర్మరణం పాలయ్యారు. ప్రమాదం జరిగిన వెంటనే స్థానికులు హుటాహుటిన ఘటనాస్థలికి చేరుకుని సహాయక చర్యలు చేపట్టారు. సమాచారం అందుకున్న పోలీసులు, అత్యవసర సేవల బృందాలు అక్కడకు చేరుకుని క్షతగాత్రులను పైత్‌లోని గ్రామీణ ఆసుపత్రితో పాటు సమీపంలోని ఇతర వైద్యశాలలకు తరలించాయి.

ఈ ప్రమాదంలో సుమారు 25 నుంచి 35 మంది వరకు గాయపడినట్లు పింప్రిచించ్‌వాడ్ డిసిపి శివాజీ పవార్ తెలిపారు. గాయపడిన వారిలో మహిళలు, చిన్నారులు ఉన్నారని, కొందరి పరిస్థితి విషమంగా ఉందని ఆయన వివరించారు. పుణె ప్రమాదంపై ప్రధాని నరేంద్ర మోడీ తీవ్ర దిగ్భ్రాంతి వ్యక్తం చేశారు. మృతుల కుటుంబాలకు తన ప్రగాఢ సానుభూతిని తెలియజేశారు. గాయపడిన వారు త్వరగా కోలుకోవాలని ఆకాంక్షించారు. ఈ మేరకు ప్రధాని కార్యాలయం (పీఎంఓ) ఒక ప్రకటన విడుదల చేసింది.

ప్రధానమంత్రి జాతీయ సహాయ నిధి (పీఎంఎన్ ఆర్ఎఫ్) నుంచి మృతుల కుటుంబాలకు రూ. 2 లక్షల చొప్పున, గాయపడిన వారికి రూ. 50 వేల చొప్పున ఎక్స్ గ్రేషియా అందిస్తామని ప్రకటించారు. ఈ ఘటనపై ఖేడ్ పోలీసులు కేసు నమోదు చేసి, ప్రమాదానికి గల కారణాలపై దర్యాప్తు చేస్తున్నారు.

|| సంక్షిప్తంగా.. ||

1971 యుద్ధ వీరుడు పారుల్కర్ కన్నుమూత

హైదరాబాద్, ఆగస్టు 11, ప్రభాతవార్త: భారత్, పాకిస్తాన్‌ల మధ్య 1971లో జరిగిన యుద్ధంలో పాక్‌కు బందీగా చిక్కి ఆ దేశంలో చాలాకాలం పాటు కారాగారవాసంలో వుండి తప్పించుకుని ఇండియాకు వచ్చిన యుద్ధ వీరుడు డికె ఫారుల్కర్ (82) ఆదివారంనాడు పూణేలో గుండె పోటుతో కన్ను మూశారు. డికె పారుల్కర్ పూర్తి పేరు దిలీప్ కమలాకర్ పారుల్కర్. అప్పట్లో భారత వాయుసేనలో గ్రూప్ కెప్టెన్‌గా పనిచేసిన పారుల్కర్ వింగ్ కమాండర్‌గా వున్న సమయంలో 1971లో పాకిస్తాన్‌తో యుద్ధం సంభవించింది. ఈ సందర్భంగా పాక్ భూభాగంలో ఫైటర్ జెట్ విమానంతో బాంబులు వేసిన ఆయన విమానం కూలిపోగా పాక్ సైనికులకు బందీగా చిక్కారు. ఆ తరువాత ఆయన చాలా కాలం పాటు పాక్ జైల్లో వున్నారు. అయితే తనతో పాటు పాక్ చెరలో వున్న ఇద్దరు భారత సైనికులతో కలిసి జైలు నుంచి పారుల్కర్ సాహోసపేతంగా తప్పించుకున్నారు. పారుల్కర్‌తో పాటు మరో ఇద్దరు ఖైదీలు తప్పించుకున్న విషయం రెండు రోజుల తరువాత కానీ పాక్‌కు తెలియలేదంటే ఆయన ఎంత పక్కాగా పథకం రచించారో ఊహించుకోవచ్చు.

భారత్‌కు పాక్ సైన్యాధిపతి అణు బెదరింపులు..

న్యూఢిల్లీ, ఆగస్టు 11: అమెరికా పర్యటనలో ఉన్న పాకిస్తాన్ సైన్యాధిపతి అసీం మునీర్ అక్కడి నుంచే భారత్‌పై అణు బెదిరింపులకు పాల్పడిన సంగతి తెలిసిందే. ఆయన వ్యాఖ్యలను భారత్ తీవ్రంగా ఖండించింది. పాకిస్థాన్ అణ్వాయుధాలు కలిగిన ఉన్మాద దేశమని దుయ్యబట్టింది. అమెరికా అండ చూసుకుని ఇప్పుడు దాయాది తన అసలు రంగు చూపిస్తోందని మండిపడింది. ఈ మేరకు కేంద్ర విదేశాంగ శాఖ దీనిపై ప్రకటన విడుదల చేసింది. అణ్వాయుధాల వినియోగంపై బెదిరింపులు పాక్‌కు అలవాటే. ఇలాంటి వ్యాఖ్యలతో ఆ దేశం ఎంత దుర్మార్గంగా వ్యవహరిస్తోందో అంతర్జాతీయ సమాజం అర్థం చేసుకోవాలి. పాక్ అణ్వాయుధాలపై ఎవరి నియంత్రణ ఉందో దీన్ని బట్టి స్పష్టమవుతోంది.

ఇసిని రిగ్గింగ్ యంత్రంగా మార్చిన బిజెపి: స్టాలిన్

చెన్నై, ఆగస్టు 11: బిజెపి ఎన్నికల సంఘం కలిసి ఎన్నికల్లో 'భారీ నేరపూరిత మోసానికి' పాల్పడ్డాయంటూ కాంగ్రెస్ అగ్రనేత రాహుల్‌గాంధీ ఇటీవల చేసిన ఆరోపణలకు తమిళనాడు సిఎం, డిఎంకె చీఫ్ ఎంకె స్టాలిన్ మద్దతు తెలిపారు. ఎన్నికల సంఘాన్ని బిజెపి 'పోలింగ్ రిగ్గింగ్ యంత్రం'గా మార్చిందంటూ ఆరోపణలు గుప్పించారు. ఈ పోరాటంలో కాంగ్రెస్ డిఎంకె కలిసి నిలబడుతుందన్నారు. బిజెపి ప్రజాస్వామ్యాన్ని పట్టపగలే అపహాస్యం చేస్తుంటే మౌనంగా ఉండలేం అని వ్యాఖ్యానించారు. ప్రతి రాష్ట్రానికి పూర్తి మెషిన్ రీడబుల్ ఓటరు జాబితా విడుదల చేయాలని ఈ సందర్భంగా స్టాలిన్ డిమాండ్ చేశారు. రాహుల్ గాంధీ చేసిన ఆరోపణలపై స్వతంత్ర్య దర్యాప్తు జరపాలని కోరారు. మరోవైపు, ప్రతి భారతీయుడికి ఓటు హక్కు కోసం ప్రతిపక్షాలు నిరసన తెలుపుతున్నాయని, స్పష్టమైన ఓటర్ల జాబితాను ఇసి విడుదల చేయాలని రాహుల్‌గాంధీ డిమాండ్ చేశారు. కర్ణాటకలో తమ పార్టీ అధికారంలోకి వచ్చాక ఓ నియోజకవర్గంలో సర్వే నిర్వహించగా దాదాపు లక్ష నకిలీ ఓట్లు తేలిన విషయాన్ని గుర్తు చేశారు.

కాల్పుల్లో కొలంబియా సెనెటర్ మృతి

న్యూఢిల్లీ, ఆగస్టు 11: కొలంబియా సెనేటర్, అధ్యక్ష అభ్యర్థి మిగ్యుల్ ఉరిబ్ టర్బే మరణించినట్లు అంతర్జాతీయ మీడియా వర్గాలు వెల్లడించాయి. ఆసుపత్రిలో చికిత్స పొందుతున్న ఆయన ప్రాణాలు కోల్పోయారు. జూన్‌లో మిగ్యుల్ బహిరంగ ప్రదేశంలో నిర్వహించిన ఓ ప్రచార కార్యక్రమంలో ప్రసంగిస్తుండగా ఓ దుండగుడు ఆయన వెనుక నుంచి తలపై పలుమార్లు కాల్పులు జరిపాడు. వెంటనే అప్రమత్తమై అధికారులు ఆయనను ఆసుపత్రికి తరలించారు. బొగోటా మేయర్ కార్లోస్ గాలన్ ఈ విషయాన్ని ధృవీకరించారు. అనంతరం 15 ఏళ్ల నిందితుడు సహా ఈ కేసులో అయిదుగురు అనుమానితులను కొలంబియా పోలీసులు అరెస్టు చేశారు. ఈ ఘటనను మిగ్యుల్ పార్టీ కన్జర్వేటివ్ డెమోక్రసీ తీవ్రంగా ఖండించింది. ఈ హత్యాయత్నంలో రాజకీయ కోణం ఉన్నట్లు అనుమానం వ్యక్తం చేసింది. నాటి నుంచి ఆసుపత్రిలో చికిత్స పొందుతున్న అతను సోమవారం కన్నుమూశారు. కాగా వచ్చే యేడా

దసరాలో ప్రసాదాల కొరత లేకుండా ముందస్తు ఏర్పాట్లు ఆలయ ఇఒ

ఇంద్రకీలాద్రి, ఆగస్టు 11, ప్రభాతవార్త : ఇంద్రకీలాద్రి శ్రీ దుర్గామల్లేశ్వర స్వామి వారి దేవస్థానంలో నూతనంగా నిర్మితమవుతున్న కట్టడములను పాక్షికంగా ఆగష్టు నెలఖారులోగా వినియోగంలోకి తీసుకురావాలని, అవసరమైన చోట కాంట్రాక్టర్‌ను ఒప్పించి సిబ్బందిని పెంచి త్వరితంగా భక్తులకు నూతన భవనాలు అందుబాటులోకి తీసుకురావాలని ఆలయ ఈవో వికె శీనా నాయక్ ఎండోమెంట్ సూపరిన్‌డెంట్ ఇంజనీర్ సుబ్రహ్మణ్యం, ఆలయ ఈఈ కోటేశ్వరరావు, రాంబాబు తదితరులకు ఆదేశాలు అందచేశారు. దుర్గమ్మవారి సన్నిధిలో నిర్వహించే నిత్యాన్నదాన పథకానికి విజయవాడ గాంధీనగర్‌కు చెందిన వక్కలగడ్డ విఠల్‌రావు మరియు కుటుంబ సభ్యులు రూ.1,11,116/-లు విరాళంగా ఆలయ అధికారులకు అందించారు. దాతలకు దర్శనం ఏర్పాట్లు చేశారు. దర్శనం అనంతరం వారికి దుర్గమ్మవారి ప్రసాదం, శేషవస్త్రం, మెమెంటోలను అందించారు. వేదపండితులు వేదాశీర్వచనాలు పలికారు.

మద్యం కేసు.. కెసిరెడ్డి,శ్రీధర్‌రెడ్డి బెయిలు పిటీషన్లపై విచారణ

విజయవాడ ఆగస్టు11,ప్రభాతవార్తప్రతినిధి:ఏపీ మద్యం కేసులో నిందితుడు సజ్జల శ్రీధర్‌రెడ్డి బెయిలు పిటీషన్లపై విజయవాడ ఏసిబీ కోర్టులో విచారణ జరిగింది. ఈ పిటీషన్‌పై సిట్ కౌంటర్ దాఖలు చేయగా...న్యాయస్థానం తదుపరి విచారణను బుధవారానికి వాయిదా వేసింది. ఈ కేసులో సజ్జల శ్రీధర్ రెడ్డి ఎ-6గా ఉన్నారు. మరోవైపు మద్యం కేసులో నిందితుడు రాజ్ కెసిరెడ్డి బెయిలు పిటీషన్‌పైనా విజయవాడ ఎసీబీ కోర్టు విచారణ జరిపింది. కౌంటర్ దాఖలు చేయాలని సిట్‌ను ఆదేశిస్తూ తదుపరి విచారణను ఈ నెల 13కి వాయిదా వేసింది. ఈ కేసులో రాజ్ కెసిరెడ్డి ఏ-1గా ఉన్నారు. నిందితులిద్దరూ విజయవాడ జిల్లా జైల్లో జ్యుడీషియల్ రిమాండ్‌లో ఉన్నారు.

13న మండలి వెంకటకృష్ణారావు సంస్కృతి పురస్కారాల ప్రదానోత్సవం

విజయవాడ,ఆగస్టు11,ప్రభాతవార్తప్రతినిధి:బివం గత మాజీ మంత్రి,గాంధేయవాది మండలి వెంకట కృష్ణారావు శతజయంతి వేడుకలను పురస్కరించుకొని మండలి వెంకట కృష్ణారావు సంస్కృతి ఎలురస్కారాల ప్రధానోత్సవం-2025ను ఈ నెల 13న హైదరాబాద్ లోని సురవరం ప్రతాప్‌రెడ్డి తెలుగు విశ్వవిద్యాలయం లోని డాక్టర్ నందమూరి తారక రామారావు కళామందిరంలో ఏర్పాటు చేసినట్లు కృష్ణా జిల్లా అవనిగడ్డ ఎంఎల్ఏ మండలి బుద్ధప్రసాద్ తెలిపారు సురవరం ప్రతాప్‌రెడ్డి తెలుగు విశ్వవిద్యాలయం,మండలి వెంకట కృష్ణారావు అంతర్జాతీయ తెలుగు కేంద్రం అధ్వర్యంలో నిర్వహించే ఈ కార్యక్రకమానికి ముఖ్య అతిథిగా తెలంగాణ రాష్ట్ర గవర్నర్ జిష్ణుదేవ్‌వర్మ హాజరవుతారన్నారు. విశ్వవిద్యాలయం వైస్ ఛాన్సిలర్ ఆచార్య వెలుదండ నిత్యానందరావు అధ్యక్షతన జరిగే కార్యక్రమంలో తెలంగాణ ప్రభుత్వ పూర్వ సలహాదారు డాక్టర్ కెవీ రమణాచారి తదితరులు పాల్గొంటారన్నారు. అమెరికా అజో-విభో కందాళం ఫౌండేషన్ అధ్యక్షుడు అప్పాజోస్యుల సత్యన్నారాయణ ,సోలాపూర్ తెలుగు భాష అభివృద్ధి మండలి అధ్యక్షుడు కమటం మల్లిఖార్జున్‌లకు పురస్కారాలు ప్రధానం చేయనున్నట్లు బుద్ధప్రసాద్ వెల్లడించారు.

గ్రామాల్లో హెచ్ఐవి, మాదక ద్రవ్యాల వాడకంపై అవగాహన కార్యక్రమాలు - ఎయిడ్స్ నియంత్రణ సంస్థ

విజయవాడ,ఆగస్టు11,ప్రభాతవార్తప్రతినిధి: అంతర్జాతీయ యువజన దినోత్సవం సందర్భంగా ఈ నెల12ను ఇంటెన్సిఫైడ్ ఐఈసీ క్యాంపెయిన్ ప్రారంభించడం జరుగుతుంది. ఈ కార్యక్రమం లో భాగంగా రెండు నెలల పాటు రాష్ట్ర వ్యాప్తంగా ప్రతి గ్రామ గ్రామాన అలాగే స్కూల్లో కాలేజీ లలో హెచ్ఐవి.మాదకద్రవ్యాల అలవాటు విరమణ పై అవగాహన కార్యక్రమాలు చేపట్టడం జరుగుతుంది. ఆంధ్రప్రదేశ్ రాష్ట్ర ఎయిడ్స్ నియంత్రణ సంస్థ పాజెక్ట్ డైరెక్టర్, డాక్టర్ నీలకంఠారెడ్డి ఈ మేరకు ఒక ప్రకటన విడుదల చేసారు. సోషల్ మీడియా మాధ్యమాలు ,కరపత్రాల విడుదలతో మాడ్యూల్ ను విడుదల చేయడంద్వారామరియు క్యూఆర్ కోడ్ ద్వారా హెచ్ఐవి సోకే ప్రమాద స్థాయి నీ గుర్తించే ప్రశ్న పత్రం యువతకు అందుబాటులో ఉండేలా తద్వారా వారు యొక్క స్థితి వారికి మాత్రమే తెలిసేలా ఏర్పాటు చేయడం జరుగుతుంది.

ప్రతి వారం హెచ్ఐవికి సంబంధించిన ఒక కొత్త థీమ్లో ఈ కార్యక్రమాన్ని రాష్ట్ర వ్యాప్తంగా చేయడం జరుగుతుంది దీనికి కారణం మన దేశంలో జరిగిన సర్వేలో ఎయిడ్స్ యొక్క అవగాహన సుమారు యువతులలో 24శాతం యువకులలో 35 శాతం మంది మాత్రమే హెచ్ఐవిగురించిన అవగాహన కలిగి ఉన్నారు. కనుక దీని పై పూర్తిస్థాయిలో అవగాహన కల్పించడం కోసం ఈ కార్యక్రమాన్ని ఏర్పాటు చేయడం జరిగింది. పజలలో అవగాహన పెంచి హెచ్ఐవి ఇన్ఫెక్షన్స్ రాకుండా తీసుకోవాల్సిన జాగ్రత్తలు పట్ల అవగాహన కల్పిస్తూ హెచ్ఐవితో జీవిస్తున్న వారికి ఆరోగ్యంగా జీవించేలా అన్నిగవర్నమెంట్ హాస్పిటల్లో ఉచితంగా ఎఆర్‌టి మందును అందుబాటులోకి ఉంచడం జరుగుతుంది. హెచ్ఐవి/ఎయిడ్స్ నియంత్రణ చట్టం2017 యాక్ట్ గురించి ప్రజలలో తెలియజేయడం.

కార్గో హ్యాండ్లింగ్ కోసం లాజిస్టిక్స్ కార్పోరేషన్ సిఎం చంద్రబాబు నాయుడు

విజయవాడ, ఆగస్టు11,ప్రభాతవార్తప్రతినిధి: ఏపీతో పాటు పొరుగు రాష్ట్రాల సరకు రవాణాను నిర్వహించేందుకు లాజిస్టిక్స్ కార్పోరేషన్ ఏర్పాటు చేయాలని ముఖ్యమంత్రి చంద్రబాబు నాయుడు అధికారులను ఆదేశించారు. ఓడరేవులు, విమానాశ్రయాలు, రహదారులు, రైలు, అంతర్గత జల రవాణా మార్గాల ద్వారా చేపట్టే సరకు రవాణాను ఈ కార్పోరేషన్ ద్వారానే నిర్వహించాలని ముఖ్యమంత్రి సూచించారు. సోమవారం రాష్ట్ర సచివాలయంలో పరిశ్రమలు, మౌలిక సదుపాయాలపై సమీక్షించారు. ఎయిర్ పోర్టులుపోర్టుల అభివృద్ధి, మారిటైం పాలసీలో తీసుకురావాల్సిన మార్పులు, లాజిస్టిక్స్ కార్పోరేషన్ ఏర్పాటు వంటి అంశాలపై చర్చించారు. ఈ సందర్భంగా సీఎం చంద్రబాబు మాట్లాడుతూ..”రాష్ట్రంలో 20 పోర్టులు, మరిన్ని ఎయిర్ పోర్టుల నిర్మాణాలకు ప్రణాళికలు సిద్ధం చేసుకుంటున్నాం. ఆపరేషనల్గా ఉన్న పోర్టులు, ఎయిర్ పోర్టుల నుంచి పెద్ద ఎత్తున కార్యకలాపాలు జరుగుతున్నాయి. ప్రతి పోర్టు, ఎయిర్ పోర్టుల సమీప ప్రాంతాలను ఆర్థిక కేంద్రాలుగా అభివృద్ధి చేయాలి. ఓడరేవులు, విమానాశ్రయాలకు అనుసంధానించేలా శాటిలైట్ టౌన్ షిప్పులను అభివృద్ధి చేయాలి. దీనివల్ల కొత్తగా మరిన్ని ప్రాంతాలు అభివృద్ధి చెందుతాయి. ఆర్థిక కార్యకలాపాలు పెరుగుతాయి. తద్వారా సంపద సృష్టి జరుగుతుంది. ఈ తరహా సమీకృత అభివృద్ధి ఎక్కడెక్కడ చేయగలమో..ఏ విధంగా చేయగలమనే అంశాలపై బ్లూ ప్రింట్ సిద్ధం చేసుకోవాలి. ఇదే సమయంలో సరుకు రవాణాపై ప్రత్యేక దృష్టి సారించాలి. రోడ్డు, రైలు, ఎయిర్ కార్గో, ఇన్ ల్యాండ్, మారి టైమ్ కార్గోలకు ఏపీనే కేంద్రంగా ఉండాలి. తక్కువ వ్యయం అయ్యే మార్గం ద్వారా సరుకులను రవాణా చేసుకునే వెసులుబాటు ఉంటుంది. ఉత్తరదక్షిణాది రాష్ట్రాలకు వెళ్లాలంటే ఏపీనే కేంద్రం. ఇలాంటి పరిస్థితుల్లో ఏపీలో అన్ని రకాల సరుకు రవాణా మార్గాలు అందుబాటులో ఉంటే...అభివృద్ధి వేగంగా జరుగుతుంది. పోర్టులు, ఎయిర్ పోర్టులకు అనుసంధానంగా నేషనల్ హైవే కనెక్టివిటీ, రైల్ కనెక్టివిటీ ఉండేలా చూసుకోవాలి. రోడ్లపై ఎక్కడా పాత్ హోల్స్ లేకుండా ఉండాలి.

ముఖ్యమంత్రి చంద్రబాబు ప్రజాస్వామ్య విరుద్ధంగా వ్యవహరిస్తున్నారు : మాజీ సిఎం వైఎస్ జగన్

విజయవాడ,ఆగస్టు11,ప్రభాతవార్తప్రతినిధి: ముఖ్యమంత్రి చంద్రబాబు ప్రజాస్వామ్య విరుద్ధంగా, అరాచకంగా వ్యవహరిస్తున్నారని, కుట్రలు, దాడులు, అబద్ధాలతో అధికారాన్ని చేజిక్కించుకోవాలని చూస్తున్నారని వైసీపీ అధినేత జగన్ “ఎక్స్” వేదికగా తీవ్ర ఆరోపణలు చేశారు. పులివెందుల, ఒంటిమిట్ట జడ్పీటీసీ ఉపఎన్నికల నేపథ్యంలో అధికార దుర్వినియోగానికి పాల్పడుతూ, ఎన్నికలను హైజాక్ చేసేందుకు చంద్రబాబు కుట్ర పన్నుతున్నారని ధ్వజమెత్తారు. టీడీపీ గూండాలు, కొందరు అధికారులు, పోలీసులు కలిసి ఈ కుట్రను అమలు చేస్తున్నారని విమర్శించారు. చంద్రబాబు కుట్రపూరిత ప్రణాళికలను అమలు చేస్తున్నారని మండపడ్డారు. “ఉపఎన్నికల నోటిఫికేషన్ వచ్చినప్పటి నుంచే పోలీసులు దౌర్జన్యాలు మొదలుపెట్టారు. గతంలో ఎలాంటి కేసులు లేని వారిపై కూడా బైండోవర్ కేసులు పెట్టి వైసీపీ శ్రేణులను భయభ్రాంతులకు గురిచేస్తున్నారు“ అని ఆరోపించారు. ఎన్నికల ప్రచారంలో పాల్గొంటున్న తమ పార్టీ నేతలే లక్ష్యంగా టీడీపీ గ్యాంగులు దాడులకు తెగబడుతున్నాయని జగన్ ఆరోపించారు. ఆగస్టు 6న ఎమ్మెల్సీ రమేష్ యాదవ్, నేత వేల్పుల రామలింగారెడ్డిపై హత్యాయత్నం జరిగిందని, వారి కారును ధ్వంసం చేసి నిప్పంటించే ప్రయత్నం కూడా చేశారని తెలిపారు. ఈ దాడుల సమయంలో పోలీసులు ప్రేక్షకపాత్ర వహించారని విమర్శించారు. వైసీపీ తరఫున పనిచేస్తే ఇలాంటి దాడులే ఎదురవుతాయని భయపెట్టడానికే ఈ దారుణాలకు పాల్పడ్డారని అన్నారు. దాడి చేసిన వారిని అరెస్టు చేయకుండా, బాధితులైన వేల్పుల రాముతో పాటు మరో 50 మందిపై ఆగస్టు 6న మధ్యాహ్నం 3:30 గంటలకు తప్పుడు ఎస్సీ, ఎస్టీ కేసు నమోదు చేశారని జగన్ ఆరోపించారు. “ఆగస్టు 8న మా పార్టీ నేతను బెదిరించి, ప్రలోభపెట్టి ఫిర్యాదు తీసుకుని రాఘవరెడ్డి, గంగాధర్ రెడ్డి, వైఎస్ భాస్కర్ రెడ్డి, దేవిరెడ్డి శివశంకర్ రెడ్డి వంటి వారికి పోలీసులు నోటీసులు ఇచ్చారు. అదే రోజున పులివెందులలో వైసీపీకి ఓట్లు వేసే సుమారు 4,000 మంది ఓటర్లను ఇబ్బంది పెట్టేందుకు.

రైతులకు గిట్టుబాటు ధరకోసం విప్లవాత్మక సంస్కరణలు

పౌరసరఫరాల శాఖ మంత్రి నాదెండ్ల మనోహర్

రాజంపేట, ఆగస్టు11 ప్రభాతవార్త రైతులు పండించిన పంటకు గిట్టుబాటు ధర కల్పించేందుకు కూటమి ప్రభుత్వం విప్లవాత్మక సంస్కరణలకు శ్రీకారం చుట్టింది.ఎక్కడ రైతు ఇబ్బంది పడుతున్నా తక్షణం స్పందించి ప్రత్యామ్నాయ చర్యలు తీసుకుంటున్నాము. రాష్ట్ర చరిత్రలోనే రైతులు విక్రయించిన ధాన్యానికి 24 గంటలలోగా 12,000 కోట్ల రూపాయల రైతుల ఖాతాల్లో జమ చేసి కూటమి ప్రభుత్వం చరిత్ర సృష్టించిందని రాష్ట్ర పౌరసరఫలాలు శాఖ మంత్రి మనోహర్ పేర్కొన్నారు. ఉమ్మడి కడప జిల్లా రైల్వే కోడూరు వ్యవసాయ మార్కెట్ కమిటీ చైర్మన్గా పగడాల వరలక్ష్మి ప్రమాణస్వీకారంలో ముఖ్య అతిథిగా పాల్గొన్న మంత్రి మాట్లాడుతూ వ్యవసాయ మార్కెట్ కమిటీ పాలకవర్గాలు రైతుల సంక్షేమం భయంగా పనిచేయాలని సూచించారు. రాష్ట్ర ప్రభుత్వం రైతుల సంక్షేమమే లక్ష్యంగా పనిచేస్తుందని అన్నారు. రైల్వే కోడూరు ప్రాంతంలో ఉద్యాన పంటలు అధికంగా పండిస్తున్న రైతుల కోసం ఒక కోల్డ్ స్టోరేజ్ ఏర్పాటుకు ఉప ముఖ్యమంత్రి పవన్ కళ్యాణ్ ద్వారా ముఖ్యమంత్రి నారా చంద్రబాబు నాయుడు దృష్టికి తీసుకెళ్లి ఏర్పాటు చేస్తామని అన్నారు. వైసీపీ ప్రభుత్వం రైతాంగాన్ని పూర్తిగా విస్మరించిందని విమర్శించారు. ఉమ్మడి కడప జిల్లాలో 113 మంది రైతులు ఆత్మహత్యలు చేసుకుంటే వారికి జనసేన పార్టీ అధ్యక్షులు పవన్ కళ్యాణ్ ఒక్కొక్కరికి లక్ష రూపాయలు వంతున అందజేశారని అన్నారు. గత ముఖ్యమంత్రి జగన్మోహన్ రెడ్డి సొంత నియోజకవర్గం పులివెందులలో 24 మంది కౌలు రైతులు ఆత్మహత్య చేసుకున్నారని పవన్ కళ్యాణ్ వద్ద నుండి లక్ష రూపాయల పరిహారం తీసుకునేందుకు వెళ్లకూడదని రైతు కుటుంబాలను బెదిరించిన దుర్మార్గ మైన మనస్తత్వం గత వైసిపి ప్రభుత్వానిధిని అన్నారు. కూటమి ప్రభుత్వం ఏర్పడిన అనంతరం ముఖ్యమంత్రి చంద్రబాబు నాయుడు ఉప ముఖ్యమంత్రి పవన్ కళ్యాణ్ సూచనల మేరకు రాష్ట్రంలోనీ రైతాంగం పై ప్రత్యేక దృష్టి సారించి అనేక సంస్కరణలు తీసుకొచ్చారని అన్నారు.గత ఖరీఫ్ రవి సీజన్లో కూటమి ప్రభుత్వం 12 వేల కోట్ల రూపాయలతో ఖరీఫ్,రబీ లో 63 లక్షల మెట్రిక్ టన్నుల ధాన్యాన్ని రైతుల నుంచి ధాన్యం కొనుగోలు చేసి 24 గంటల్లోగా వారి ఖాతాలకు నగదు జమ చేయడం ద్వారా చరిత్ర సృష్టించామన్నారు. ఇటీవల మామిడి రైతులు గిట్టుబాటు ధర లేక ఇబ్బందులు పడుతున్న సమయంలో ముఖ్యమంత్రి చంద్రబాబు నాయుడు ఆదేశాల మేరకు వారికి గిట్టుబాటు ధర కల్పించేందుకు ప్రభుత్వం ముందుకు వచ్చిందని అన్నారు,

సంక్షేమపథకాలు కష్టమైనా ఇష్టంతోనే ఇస్తున్నాం : ఆర్థికమంత్రి పయ్యావుల

గన్నవరం(కృష్ణా), జులై 11, ప్రభాతవార్త : రాష్ట్ర ఆర్థికపరిస్థితి దృష్ట్యా సంక్షేమపథకాల అమలు కష్టమైనా ఇష్టంతోనే అమలు చేస్తున్నామని రాష్ట్ర ఆర్థికశాఖామంత్రి పయ్యావుల కేశవ్ స్పష్టం చేసారు. హైదరాబాద్ స్టార్ వైద్యశాల సామాజిక సేవా కార్యక్రమాల్లో భాగంగా కృష్ణాజిల్లా ఉంగుటూరు మండలం పొట్టిపాడు గ్రామంలో గ్రామస్తుల కోసం నూతనంగా నిర్మించిన కళ్యాణమండపం ప్రారంభోత్సవ కార్యక్రమానికి ముఖ్యఅతిథిగా హాజరైన పయ్యావుల ప్రభుత్వ విప్, గన్నవరం ఎమ్మెల్యే యార్లగడ్డ వెంకట్రావ్‌తో కలసి సోమవారం సాయంత్రం ప్రారంభించారు. ఈసందర్భంగా ఎన్‌టిఆర్ విగ్రహానికి పూలమాలలు వేసి నివాళులర్పించారు. అనంతరం జరిగిన సభలో మంత్రి తన ప్రసంగాన్ని కొనసాగిస్తూ రూ.10లక్షల కోట్ల అప్పులు, రూ.1.25లక్షలకోట్ల పెండింగ్ బిల్లులను గత వైసిపి ప్రభుత్వం తమకు వారసత్వంగా అప్పగించిందన్నారు.

శ్రీకాళహస్తి నియోజకవర్గంలో ప్రజావేదిక: 1500 అర్జీలు

సమావేశంలో కలెక్టర్, ఎంఎల్ఏ,ఆర్‌డిఓ

శ్రీకాళహస్తి,ఆగస్టు 11 ప్రభాతవార్త

శ్రీకాళహస్తి నియోజకవర్గంలో భూ సమస్యల పరిష్కారానికి జిల్లా కలెక్టరే కదలి వచ్చారు. సోమవాం పట్టణంలోని పంచాయతీరాజ్ అతిథి గృహంలో ఏర్పాటు చేసిన సభా వేదికకు స్థానిక శాసనసభ్యుడు బొజ్జల వెంకటసుధీర్‌రెడ్డి సమస్యల ప్రాధాన్యతను వివరించారు. పిజిఆర్ఎస్‌లో వచ్చిన అర్జీలకు మొదటి ప్రాధాన్యతతో పరిష్కరించాలని తన రెవెన్యూ సిబ్బందికి సూచించారు.వేదికలో వచ్చే ప్రతి అర్జీకి నిర్ణీత గడువులోపల పరిష్కరించాలని కలెక్టర్ ఆదేశించారు. ప్రజా సమస్యల పరిష్కార వేదిక నిర్వహించటం ప్రజా సమస్యల పరిష్కారంలో కలెక్టర్‌కు గల శ్రద్ధకు నిదర్శనమని వచ్చిన ప్రతి అర్జీకి సాధ్యమైనంత త్వరలో పరిష్కారం చూపాలని శాసనసభ్యుడు సుధీర్‌రెడ్డి కోరారు. ప్రభుత్వం ఎంతో ప్రతిష్టాత్మకంగా ఈ కార్యక్రమాల నిర్వహణకు ఆదేశించిందని ఇందుకు అనుగుణంగా కలెక్టర్ స్పందించి శ్రీకాళహస్తికి వచ్చి సమావేశం నిర్వహించటం తమ అదృష్టమన్నారు. వచ్చిన అర్జీలన్నీ భూ సమస్యలే. భూములు తమ పేరును మార్చేసిన అర్జీలే ఎక్కువగా వచ్చాయి. మానవతా దృక్పథంతో పరిష్కరించాలని కోరారు. తాను గెలిచినప్పటి నుంచి ప్రతి రోజూ వందలాది మంది తమ భూములకు వేరేవారి పట్టాలు ఇచ్చారంటూ అభ్యర్థి స్తున్నారన్నారు.ఈ సమస్యలుకూడా పరిష్కరించలేరా? అంటూ జనం నిలదీస్తున్నారని ఈ నెల 5నజరిగిన అన్నదాత సుఖీభవ కార్యక్రమంలో కలెక్టర్‌ను అభ్యర్థించిన వెంటనే వారం రోజుల్లో శ్రీకాళహస్తిలోనే ప్రజా వేదిక ఏర్పాటు చేస్తామని చెప్పి రావటం అభినందనీయం అన్నారు.ప్రతి 90 రోజుల కొక మారు శ్రీకాళహస్తి నియోజకవర్గంలో ఇలాంటి ప్రజా వేదికలను ఏర్పాటు చేయాలని ఎంఎల్ఏ అభ్యర్థనను కలెక్టర్ వెంకటేశ్వరన్ ఆమోదించారు. కూటమి ప్రభుత్వం వచ్చాక . . .

రాష్ట్రంలో కూటమి ప్రభుత్వం వచ్చాక ప్రజా సమస్యలపై ప్రత్యేక దృష్టి ఉంచి ప్రజా సమస్యల పరిష్కారవేదికలను ఏర్పాటు చేసి ప్రజలతో మమేకమవటం అప్పటి కప్పుడు పరిష్కారం చూపుతూ కాని వాటికి నిర్దేశించిన గడువులోపల పరిష్కారం చూపేలా తగిన చర్యలు తీసుకోవటం జవాబుదారి తనానికి నిదర్శం అన్నారు. ప్రజల వద్ద నుంచి స్వీకరించిన ప్రతి అర్జిని ఆన్‌లైన్లో నమోదు చేసిన వాటిపై తానే ప్రత్యేకంగా పరిశీలించి ప్రతి నెల ప్రజా సమస్యల పరిష్కార వేదికను ఏర్పాటు చేయటం జరిగిందని శాసనసభ్యుడు సుధీర్‌రెడ్డి అన్నారు. శ్రీకాళహస్తి నియో జకవర్గంలోని వివిధ ప్రాంతాల నుంచి వచ్చిన బాధితుల నుంచి దరఖాస్తులు స్వీకరించి నమోదు చేయటం రశీదులు అందించటం గమనించదగ్గ విషయం అన్నారు.

డిజిటల్ పంటల సర్వే, ఇ పంటలో నాణ్యమైన సమాచారం నమోదు చేయాలి

- వ్యవసాయ శాఖ సంచాలకులు ఢిల్లీ రావు

విజయవాడ, ఆగస్టు 11, ప్రభాతవార్త ప్రతినిధి : రాష్ట్రంలో అన్ని జిల్లాల లోని గ్రామ స్థాయి రైతు సేవా కేంద్రాల సహాయకుల వరకు ఉన్న వ్యవసాయ అధికారులు,ఉద్యాన అధికారులు ,పట్టు శాఖ అధికారులతో ఈ పంట, వ్యవసాయ డిజిటల్ అప్లికేషన్ పై వీడియో కాన్ఫరెన్స్ నిర్వహించారు . ఈ సందర్భంగా ఢిల్లీ రావు మాట్లాడుతూ రాష్ట్రములోని వెబ్లాండ్ లో ఉన్న భూ కమతాల మొత్తం (దేవాలయ భూముల వివరాలు) కాకుండా మిగిలిన సమాచారం అంతా డౌన్ లోడ్ చేసుకోవటం జరిగిందని తెలిపారు.డిజిటల్ పంటల సర్వే ఈ పంటలో నమోదు అయ్యే పంటల సాగు సమాచారం ,నీటి నిర్వహణ ,భూ కమతాల సాగు పరిస్థితి స్థాయి తదితర విషయాలు అత్యంత కీలకం అని తెలిపారు. రైతుకు ప్రత్యక్షముగా ,పరోక్షంగా పలువిధాల మేలు చేసే రాష్ట్ర ,కేంద్ర వ్యవసాయ ప్రభుత్వ పథకాలకు ఈ పంటడేటా సమాచారం అతి ముఖ్యమైన అంశము కాబట్టి క్షేత్ర స్థాయి సిబ్బంది అత్యంత అప్రమత్తతో నాణ్యమైన రైతుల సమాచార డేటాను సేకరించి ప్రభుత్వానికి అందించాలని తెలిపారు .బహువార్షిక ఉద్యాన పంటలను తప్పనిసరిగా ఈ సంవత్సరము నమోదు చెయ్యాలని , ఉద్యాన పంటలలో అంతర పంటలను నమోదు చేసినప్పుడు భూ విస్తీర్ణం తిరిగి నమోదు అవ్వకుండా జాగ్రత్త వహించాలని కోరారు .గట్ల మీద,చేనులో ఉన్న పండ్ల మొక్కలను కూడా నమోదు చెయ్యాలని తెలిపారు .ఉద్యాన పంటల నమోదు విషయములో ఆ పంటల రకాలను కూడా నమోదు చేయాలని డైరెక్టర్ ఉద్యాన శాఖ శ్రీనివాసులు సమావేశంలో తెలిపారు .చిత్తూరు జిల్లాలో మామిడి తోతాపురి రకము విక్రయం లో సరైన సమాచారం లేక ఇబ్బందులు పడ్డామని తెలిపారు.డిల్లీ రావు మాట్లాడుతూ అన్ని రకాల సాగుపంటలకు ఇప్పటివరకు 165843 రైతులతో 441627 ఎకరాల విస్తీర్ణంలో ..ఈ పంట.. నమోదు చేయడం జరిగింది అని, వీటిని వేగవంతం చేయాలని ఆదేశించారు.ఈ పంట సాగు వివరాల నమోదులో దిగువున ఉన్న జిల్లాలను ,డివిజన్ లను ,మండలాలను ,రైతు సేవా కేంద్రం స్థాయి వరకు సమీక్ష జరిపారు .ఏపీ ఎయిమ్స్ అందిస్తున్న వివిధ డిజిటల్ అప్లికేషన్ల పై సూక్ష్మ స్థాయి అవగాహన కలిగి ఉండాలని తెలిపారు. పురుగుల నిఘాయాప్ ను ప్రస్తావిస్తూ జిల్లాలలోని అన్ని తరగతుల వ్యవసాయ అధికారులు వారం లో ఒకరోజు తప్పనిసరిగా పురుగుల/తెగుళ్ల ఉధృతి ఎక్కువ వున్న ప్రాంతాలలో పర్యటించి యాప్‌లో నమోదు చెయ్యాలని తెలిపారు.

బిసిల సంఖ్యా శాతం తేల్చండి

- ఛలో ఢిల్లీ పోస్టర్లను ఆవిష్కరించిన దక్షిణాది రాష్ట్రాల బిసి సంక్షేమ సంఘ ఇన్‌ఛార్జి షణ్ముగం

చిత్తూరు, ఆగస్టు 11 ప్రభాతవార్త: దేశ వ్యాప్తంగా అన్ని కులాలకు కుల గణన జరుగుతోందని, అయితే అధికంగా 56 శాతం వున్న బిసీల కులగణన మాత్రం జరుగడం లేదని దక్షిణాది రాష్ట్రాల బిసీ సంక్షేమసంఘం ఇన్‌ఛార్జీ పి.షణ్ముగం ధ్వజమెత్తారు. జిల్లా బిసీ సంక్షేమ సంఘ కార్యాలయంలో సోమవారం దక్షిణాది రాష్ట్రాల బిసీ సంక్షేమ సంఘ ఇన్‌ఛార్జీ పి.షణ్ముగం, రాష్ట్ర మహిళా ప్రధాన కార్యదర్శి హేమలతలు ఛలో ఢిల్లీ కార్యక్రమ పోస్టర్లను ఆవిష్కరించారు. ఈ సందర్భంగా షణ్ముగం మాట్లాడుతూ చట్టసభలు, ఇతర అన్ని రంగాల్లో అత్యధిక శాతం బిసీలు వున్నారని, అయితే వారికి ఏ రంగంలోను సామాజిక న్యాయం జరుగడం లేదన్నారు. దేశంలో అత్యధికంగా బిసీలు 56 శాతం వున్నారని, అయితే వారి కుల గణ ప్రకారం వారికి రిజర్వేషన్లు కేంద్ర, రాష్ట్ర ప్రభుత్వాలు కల్పించడం లేదని ఆరోపించారు. పదుల శాతంలో వున్న కులాలకు కుల గణన చేపట్టిన కేంద్ర, రాష్ట్ర ప్రభుత్వాలు అత్యధిక శాతం వున్న బిసీల్లో ఎందుకు కుల గణన చేపట్టడం లేదని ఆయన నిలదీశారు. కుల గణణ చేస్తే దేశ వ్యాప్తంగా బిసీల సత్తా తెలిసిపోతుందని అనేక రాష్ట్రాలు బిసీల కుల గణన చేపట్టడం లేదని ఆరోపించారు.

రాష్ట్రంలో కార్పొరేట్, పెట్టుబడిదారులకు లబ్ధిచేకూర్చేందుకే బలవంతపు భూ సేకరణ: సిపిఎం రాష్ట్ర కార్యదర్శి వి.శ్రీనివాసరావు

భూ సేకరణకు వ్యతిరేకంగా హైకోర్టు న్యాయవాధులు, నిర్వాసితులతో చర్చా కార్యక్రమంలో ప్రసంగిస్తున్న సీపీఎం కార్యదర్శి శ్రీనివాసరావు

విజయవాడ, ఆగస్టు 11, ప్రభాతవార్త ప్రతినిధి: రాష్ట్రంలో కార్పొరేట్, పెట్టుబడిదారులకు లబ్ధిచేకూర్చేందుకే బలవంతపు భూ సేకరణ చేస్తున్నారని రైతు సంఘం రాష్ట్ర పూర్వ.ప్రస్తుత సీపీఎం కార్యదర్శి వి.శ్రీనివాసరావు విమర్శించారు. 2013 భూ సేకరణ, పునరావాసం చట్ట ప్రకారం పరిశ్రమలు, ప్రాజెక్టుల కోసం రైతులు, పేదల ఆమోదంతోనే భూ సేకరణ చేయాల్సి ఉండగా అందుకు విరుద్ధంగా ప్రభుత్వాలు బలవంతపు భూసేకరణ చేపట్టడాన్ని ఆయన తప్పుపట్టారు. విజయవాడ మాకినేని బసవపున్నయ్య విజ్ఞాన కేంద్రంలో బలవంతంపు భూ సేకరణకు వ్యతిరేకంగా హైకోర్టు న్యాయవాధులు, నిర్వాసితులతో చర్చా కార్యక్రమం నిర్వహించారు. ఈ కార్యక్రమానికి వ్యవసాయ కార్మిక సంఘం రాష్ట్ర అధ్యక్షులు దడాల సుబ్బారావు, రైతు సంఘం రాష్ట్ర అధ్యక్షులు వి.కృష్ణయ్య అధ్యక్షత వహించారు. చర్చా కార్యాక్రమానికి ముఖ్య అతిధిగాహాజరైన వి.శ్రీనివాసరావు మాట్లాడుతూ కేంద్ర రాష్ట్ర ప్రభుత్వాలు పెట్టుబడిదారుల కోసం బలవంతంగా భూములు లాక్కోవద్దన్నారు. గత పదేళ్లలో ప్రాజెక్టుల నిర్మాణం కోసం 18 జిల్లాల్లో 1,91,472 ఎకరాల భూములను రైతుల వద్ద నుంచి బలవంతంగా తీసుకున్నారని తెలిపారు. 2013 భూ సేకరణ చట్టాన్ని పాలకపక్షాలు తుంగలో తొక్కాయని ఆయన విమర్శించారు. ఇవి కాక మరో లక్ష ఎకరాలకు ప్రభుత్వం నోటీసులిచ్చిందన్నారు. ముఖ్యంగా భోగాపురం ఎయిర్‌పోర్టు, వంశధార, పోలవరం, గండికోట, వాన్‌పిక్, లేపాక్షిహబ్, సోలార్, గ్రీన్ఎనర్జీ, పోర్టుల పేరుతో సేకరించారన్నారు. అంతే కాకుండా కారిడార్‌లు, ప్రైవేట్ స్టీల్‌ప్లాంట్లు, సోలార్, బల్క్‌డ్రగ్, ఎస్ఇజడ్‌లు, హైవేలు, అమరావతి రాజధాని పేరుతో లక్షలాది ఎకరాలు భూములు సేకరించారని విఎస్ఆర్ పేర్కొన్నారు. భూములిచ్చిన రైతులకు న్యాయం చేయకుండా, వారి పిల్లలకు ఉద్యోగ అవకాశాలు కల్పించడం లేదన్నారు. పోలవరం నిర్వాసితులకు నేటికీ న్యాయం జరగలేదని ఆయన ఆవేదన వ్యక్తం చేశారు. భూముల్చిన రైతులకు ఉపాధిలేక పెద్ద ఎత్తున ఇతర ప్రాంతాలకు వలసలు వెళ్తున్నారన్నారు.పరిశ్రమలు, ప్రాజెక్టుల పేరుతో గత పదేళ్ళలో రాష్ట్రంలో భూ సేకరణ, భూ సమీకరణ ద్వారా సేకరించిన భూములు ఎన్ని ఎకరాలు? కార్పొరేట్లకు కేటాయించ

క్రాప్ లోన్లకు సిబిల్ స్కోర్

650 పాయింట్లకే పంట రుణం
మూడేళ్ల రికవరీ ట్రాక్ తప్పనిసరి
రైతులకు మంజూరు కాని లోన్లు

హైదరాబాద్, ఆగస్టు 11, ప్రభాతవార్త: రాష్ట్రంలో ఖరీఫ్ సాగు ముమ్మరంగా సాగుతోంది. పంటల పెట్టుబడులకు అవసరమైన రుణాల కోసం రైతులు బ్యాంకుల చుట్టూ తిరుగుతున్నారు. నిబంధనల పేరుతో కొర్రి వేసి రుణాలు ఇవ్వకుండా బ్యాంకులను రైతులను తీవ్ర ఇబ్బందులకు గురి చేస్తున్నాయి. గతంలో ఎన్నడూ లేని విధంగా పంట రుణాలను మంజూరు చేయాలంటే సిబిఎల్ (క్రెడిట్ ఇన్ఫర్మేషన్ బ్యూరో ఇండియా లిమిటెడ్ (సిఐబిఐఎల్) స్కోరు తప్పని సరిగా ఉండాలని స్పష్టం చేస్తున్నాయి. అందులో మంచి పాయింట్లు ఉంటేనే పంట రుణాలు ఇస్తామని పలు బ్యాంకులు రైతాంగాన్ని ఇబ్బం దులకు గురి చేస్తున్నట్లు ఆరోపణలు వెల్లువెత్త తున్నాయి. ఆర్‌బీఐ నిబంధన పేరుతో పంట రుణాలకు సైతం సిబిల్ స్కోర్‌ను బ్యాంకులు పరిగణనలోకి తీసుకుంటున్నాయి. సిబిల్ స్కోర్ కనీసం 650 నుండి 700 పాయింట్లు ఉంటేనే రుణాలు మంజూరు చేస్తామని బ్యాంకు అధికా రులు చెబుతున్నట్లు ఆరోపణలు వెల్లువెత్తుతు న్నాయి. ఈ సిబిల్ స్కోర్‌తో ప్రధానంగా చిన్న, సన్నకారు, మధ్య తరగతి రైతులు పంట రుణాలు పొందలేని పరిస్థితి ఏర్పడింది. అదేవిధంగా రుణాల రికవరీలో మూడేళ్ల ట్రాక్ రికార్డ్ చూస్తు న్నామని, ఆ రికార్డు సరిగా ఉంటే రైతులకు సిబిల్ స్కోర్ తక్కువఉన్నా రుణాలు ఇస్తున్నామని బ్యాంకు అధికారులు చెబుతున్నారు. గత రుణాల చెల్లింపుల్లో ఒకటి, రెండు నెలల వ్యత్యాసం ఉన్నా రుణాలు మంజూరు చేస్తున్నామని పేర్కొంటున్నారు. అయితే చిన్న, సన్నకారు రైతులు చాలా మందికి ట్రాక్ రికార్డు ఉండడం లేదు. 2014లో రాష్ట్రవిభజన తర్వాత రాష్ట్రంలో రుణమాఫీ పథకం దశలవారీగా అమలు చేయడంతో పంటరుణాలు పొందిన రైతులందరికీ రుణాల మాఫీకి ఐదేళ్ల సమయం పట్టింది. అదేవిధంగా వడ్డీల భారమూ ఎక్కువైంది.

దీంతో పలువురు చిన్న, సన్నకారు రైతులు వడ్డీలు చెల్లించలేక, రుణాలు రెన్యువల్ కూడా చేయిం చుకోలేకపోయారు. దీంతో ఫెనాల్టీలు కలుపుతూ వచ్చిన బ్యాంకర్లు ఆ రైతుల ఖాతాలను డీఫాల్టర్ కింద, నిరర్థక ఆస్తుల కింద ప్రకటించారు. దీంతో ఇటీవల జరిగిన రుణమాఫీ పథకంలో సైతం ఈ రైతులపేర్లను జాబితాల్లో చేర్చకపోవడంతో వారం తా రుణమాఫీ పథకానికి దూరమయ్యారు. అదే విధంగా ఈఏడాది అమలైన రుణమాఫీ పథకం సైతం విడతల వారీగా కొనసాగడంతో రైతులంతా సకాలంలో వడ్డీగానీ,అసలుగానీ చెల్లించలేదు. దీంతో రుణఖాతాల రెన్యూవల్ నిలిచిపోయింది. గత ఏడాది వరకు ఏటా రుణాలు చెల్లించిన రైతులు సైతం రుణమాఫీ జమయ్యాక బ్యాలెన్స్ ఉంటే చెల్లిద్దామనే ఆలోచనతో వేచి ఉండడంతో వారందరి సిబిల్ స్కోర్ పడి పోయింది.

దీంతో లక్ష లాదిమందిచిన్న,సన్నకారు రైతులు పంటరుణాలు పొందడానికి అనర్హులుగాతేలారు. బంగారం తాక ట్టుపెట్టి తీసుకునే పంట రుణాలకు సైతం సిబిల్ స్కోర్‌పరిగణనలోకి తీసుకుంటుం డడంతో రైతుల్లో కలవరం మొదలైంది.

"స్త్రీ శక్తి" మహిళ ఉచిత బస్సు ప్రయాణం మార్గదర్శకాలు విడుదల

విజయవాడ,ఆగస్టు11,ప్రభాతవార్తప్రతినిధి: రాష్ట్రవ్యాప్తంగా ఆర్టీసీ బస్సుల్లో మహిళలకు ఉచిత బస్సు ప్రయాణ పథకంపై ప్రభుత్వం మార్గదర్శకాలు విడుదల చేసింది. ఆర్టీసీ ఎండీని ఆదేశిస్తూ రవాణాశాఖ ముఖ్య కార్యదర్శి కాంతిలాల్ దండే ఈ మేరకు ఉత్తర్వులు జారీ చేశారు. స్త్రీ శక్తిపేరిట ఈ నెల 15 నుంచి మహిళలకు ఉచిత బస్సు ప్రయాణం కల్పించాలని ప్రభుత్వం నిర్ణయించిన సంగతి తెలిసిందే. 5 కేటగిరీ బస్సుల్లో ఈ పథకం అందించబోతున్నట్లు ప్రభుత్వం వెల్లడించింది. పల్లె వెలుగు, ఆల్ట్రా పల్లెవెలుగు, సిటీ ఆర్డినరీ, మెట్రో ఎక్స్‌ప్రెస్, ఎక్స్‌ప్రెస్ బస్సుల్లో మహిళలు ఉచితంగా ప్రయాణించవచ్చు. బాలికలు, మహిళలు, ట్రాన్స్ జెండర్లు తగిన గుర్తింపు కార్డు చూపించి బస్సులో ఉచితంగా ప్రయాణం చేయవచ్చు. అలానే చార్జీపై ప్రభుత్వం ఇస్తోన్న రాయితీ మొత్తాన్ని తెలుపుతూ జీరో ఫేర్ టికెట్ జారీ చేయాలని ఆదేశాల్లో తెలిపింది. తిరుమల- తిరుపతి మధ్య తిరిగే సప్తగిరి బస్సుల్లో ఈ పథకం వర్తించదు. నాన్ స్టాప్, ఇతర రాష్ట్రాల మధ్య తిరిగే అంతర్రాష్ట్ర బస్సు సర్వీసుల్లో కూడా ఉచిత ప్రయాణం వర్తించదు. సప్తగిరి ఎక్స్ ప్రెస్, ఆల్ట్రా డీలక్స్, సూపర్ లగ్జరీ, స్టార్ లైనర్, ఏసీ బస్సులకు ఈ పథకం వర్తించదు. బస్సుల్లో రద్దీ పెరగనున్న దృష్ట్యా ఎలాంటి అవాంఛనీయ ఘటనలు జరగకుండా తగు చర్యలు తీసుకోవాలని ప్రభుత్వం ఆదేశించింది. అన్ని బస్సుల్లో సీసీ కెమెరాలు, కండక్టర్లకు బాడీ ఓర్న్ కెమెరాలు ఏర్పాటు చేయాలని తెలిపింది.

బస్సుల్లో రద్దీగా ఉన్నప్పుడు కొందరు ప్రయానికులు ఉద్దేశపూర్వకంగా గొడవ పడినా, అమర్యాదకరంగా ప్రవర్తించినా రికార్డు చేయనున్నారు. ఏదేని ఘటనలు జరిగినా వీడియోను సమగ్రంగా విశ్లేషించి బాధ్యులపై చర్యలు తీసుకునేందుకు వీలుగా సరికొత్త వ్యవస్థను ఏర్పాటు చేస్తోంది. అలానే బస్టాండ్ లో తగిన సదుపాయాలు కల్పించేలా చర్యలు తీసుకోవాలని ఉత్తర్వులో స్పష్టం చేసారు. ఈ పథకం పూర్తిగా అమలులో ఉంటుంది: గత ప్రభుత్వం ఆర్టీసీని విచ్ఛిన్నం చేసిందని రవాణాశాఖ మంత్రి మండిపల్లి రాంప్రసాద్ రెడ్డి మండిపడ్డారు.

తెలంగాణలో బిజెపిని ఎవరు పట్టించుకుంటారు?

ప్రభుత్వ విప్ ఆదిశ్రీనివాస్

హైదరాబాద్, ఆగస్టు11,ప్రభాతవార్త: బిజెపిది పైకి జాతీయవాదం లోపల అంతా మతతత్వం, అధికారతత్వమని తెలంగాణ ప్రభుత్వ విప్ ఆది శ్రీనివాస్ విమర్శించారు. సోమవారం సిఎల్‌పి ఆయన విలేకరుల సమావేశంలో మాట్లాడుతూ ఈ దేశం కోసం ప్రాణ త్యాగం చేసిన చరిత్ర రాహుల్ గాంధీ కుటుంబానిదని ఈ దేశం కోసం ప్రాణాలు ఇచ్చిన ఒక్క బిజెపి నాయకుడిని చూపించాలని ఆయన సవాల్ విసిరారు.ఈ దేశ రక్షణ కోసం మూడుసార్లు యుద్ధం చేసిన గెలిచిన చరిత్ర కాంగ్రెస్ ప్రభుత్వాలదని ఆయన గుర్తుచేశారు. అమెరికాను కూడా ఉక్కు మహిళ ఇందిరాగాంధీ లెక్క చేయలేదని వివరిం చారు. దేశమంతా యుద్ధం చేయండని మీ వెంట మేం ఉంటామంటే చేతులెత్తిసిన చరిత్ర మోడీదని అపహాస్యం చేశారు. ట్రంప్ చెప్పాడని యుద్ధం ఆపేసి దేశ ఆత్మగౌరవాన్ని దెబ్బతీశారని దుయ్యబట్టారు. తెలంగాణ బిసిలకు ఓ న్యాయం, బిహార్ బిసిలకు ఓ న్యాయమా, ఎందుకు గవర్నర్ న్యాయసమీక్షకు పంపారు రామచంద్రరావు ముందు తెలంగాణ బిసిలకు సమాధానం చెప్పు అని ఆయన ప్రశ్నించారు. రామచంద్రరావు ఎంత హడావిడి చేసినా తెలంగాణ ప్రజలు బిజెపి నమ్మరని ఆయన అన్నారు. కేంద్రంలో 400 సీట్లు గెలుస్తామని చివరకు 240 సీట్లకు పరిమిత మయ్యారని ఆయన విమర్శించారు. బిజెపి పని కేంద్రంలోనే అయిపోయింది ఇక తెలంగాణలో ఎవరు పట్టించుకోరని ఆయన అన్నారు.

రేవంత్‌రెడ్డిపై కేసు దాఖలు చేసిన పిటిషనర్‌కు సుప్రీం అక్షింతలు

ప్రభాతవార్త ప్రధాన ప్రతినిధి హైదరాబాద్,ఆగస్టు11: తెలంగాణ ముఖ్యమంత్రి రేవంత్‌రెడ్డిపై ఎస్సీ, ఎస్టీ అట్రాసిటీ కేసు దాఖలు చేసిన పిటిషనర్ పెద్దిరాజుపై సుప్రీంకోర్టు సీరియస్ అయి అక్షింతలు వేసింది. హైకోర్టు న్యాయమూర్తి జస్టిస్ మౌసమి భట్టాచార్యకు అఫిడవిట్ రూపంలో క్షమాపణలు చెప్పాలని సీజేఐ జస్టిస్ బీఆర్ గవాయ్ ధర్మాసనం పిటీషనర్ పెద్దిరాజును ఆదేశించింది. రేవంత్‌రెడ్డిపై పెద్దిరాజు దాఖలు చేసిన కేసును గతంలో తెలంగాణ హైకోర్టు కొట్టేసింది. ఆ కేసును నాగ్‌పూర్ బెంచ్‌కి బదిలీ చేయాలని సుప్రీంలో పెద్దిరాజు ట్రాన్స్‌ఫర్ పిటీషన్ దాఖలు చేశారు. అందులో హైకోర్టు న్యాయమూర్తిపైనా పిటీషనర్ పెద్దిరాజు అభ్యంతరకర వ్యాఖ్యలు చేశారు. కాగా సోమవారం విచారణ సందర్భంగా పిటీషన్ డ్రాప్ చేసిన ఏఓఆర్, పెద్దిరాజులపై సుప్రీంకోర్టు ధర్మాసనం ఆగ్రహం వ్యక్తం చేసింది. హైకోర్టు న్యాయమూర్తి జస్టిస్ మౌసమి భట్టాచార్యకు వెంటనే క్షమాపణలు చెప్పాలని ధర్మాసనం తెలిపింది. క్షమాపణ చెపుతూ దాఖలు చేసే అఫిడవిట్‌పై నిర్ణయాన్ని జస్టిస్ మౌసమి భట్టాచార్యకు వదిలేసింది. వారం రోజుల్లో అఫిడవిట్ దాఖలుచేయాలని పెద్దిరాజుకు ఆదేశాలు ఇచ్చింది. తదుపరి విచారణ 4వారాలకు వాయిదా వేసింది.

సోమవారం ధర్నాచౌక్‌వద్ద జరిగిన ధర్నాలో పాల్గొన్న వివిధ బ్యాంకుల పెన్షనర్లు

పెన్షన్ అప్‌డేషన్ సమస్యను తక్షణమే పరిష్కరించాలి

ఆల్ ఇండియా బ్యాంక్ పెన్షనర్స్ అండ్ రిటైరీస్ కాన్ఫెడరేషన్ నాయకులు డిమాండ్

హైదరాబాద్ (ధర్నాచౌక్), ఆగస్టు 11, ప్రభాతవార్త: గత 30 సంవత్సరాలుగా పెండింగ్‌లో ఉన్న పెన్షన్ అప్‌డేషన్‌ను తక్షణమే పూర్తి చేయాలని ఆల్ ఇండియా బ్యాంక్ పెన్షనర్ అండ్ రిటైరీస్ కాన్ఫెడరేషన్ నాయకులు డిమాండ్ చేశారు. సోమవారం ఆల్ ఇండియా బ్యాంక్ పెన్షనర్స్ అండ్ రిటైరీస్ కాన్ఫెడరేషన్ ఏ.పీ, తెలంగాణ రాష్ట్ర కమిటీ ఆధ్వర్యంలో ఇందిరాపార్కు ధర్నాచౌక్‌లో పెద్ద ఎత్తున ధర్నా నిర్వహించారు. ఈ ధర్నా కార్యక్రమంలో ఎస్‌బీఐ నుండి ఏ.రమేష్‌బాబు, సిండికేట్ బ్యాంకు నుంచి కే.సురేష్‌బాబు, ఇండియన్ బ్యాంకు నుంచి కే.సూర్యనారాయణమూర్తి, ఎస్‌బీహెచ్‌కు చెందిన ఎం.చక్రపాణి, రోహిణిరావు, ఉప్పు సుధాకర్, కెనరా బ్యాంక్ నుంచి సీఎస్ఆర్ ఆంజనేయులు, ఫెడరల్ బ్యాంకు నుంచి టివి సుబ్బారావు, సెంట్రల్ బ్యాంక్ నుంచి కే.మధుసూదన్ తదితరులు పాల్గొని మాట్లాడుతూ రిటైరయిన వారి కోసం 4.5 లక్షల కార్పస్ ఫండ్ అందుబాటులో ఉంది కాబట్టి, పెన్షన్ రెగ్యులేషన్ 35(1)లో పేర్కొన్న విధంగా పెన్షన్ అప్‌డేషన్ చేసినందువల్ల బ్యాంకులపై కానీ, ప్రభుత్వం పైన కానీ ఎటువంటి ఆర్థిక భారం పడదని స్పష్టం చేశారు. సుప్రీం కోర్టు తీర్పుననుసరించి, స్పెషల్ అలవెన్స్‌ను మూల వేతనంగా పరిగణించాలని, పదవీ విరమణ చేసిన వారి ఆరోగ్య భీమా ప్రీమియం మొత్తం బ్యాంకులే భరించాలని డిమాండ్ చేశారు.

ఐడీబీఐ బ్యాంక్ ఉద్యోగుల సమ్మెకు ఎల్ఐసీ ఉద్యోగుల మద్దతు

హైదరాబాద్ (ముషీరాబాద్),ఆగస్ట్ 11, ప్రభాతవార్త: ఐడీబీఐ బ్యాంకు ఉద్యోగుల సమ్మెలకు ఎల్ఐసీ ఉద్యోగులు మద్దతు ప్రకటించారు. ఈమేరకు సోమవారం ఎల్ఐసీ, సికింద్రాబాద్ డివిజన్, ఐసీఈయూ ఉద్యోగ సంఘం ఆధ్వర్యంలో ఐడీబీఐ ఉద్యోగుల ఒక్కరోజు సమ్మెకు సంఘీభావంగా మధ్యాహ్న భోజన విరామ సమయంలో కేంద్ర ప్రభుత్వ విధానంపై నిరసన వ్యక్తం చేశారు. ఈ సందర్భంగా ఐసీఈయూ ప్రధాన కార్యదర్శి డి.ఎస్.రఘు మాట్లాడుతూ ప్రభుత్వ రంగ సంస్థగా ఉన్న ఐడీబీఐ బ్యాంకును ప్రైవేట్ పరం చేసే విధానాన్ని అన్ని ఉద్యోగ సంస్థలు ఖండిస్తున్నాయని, కేంద్ర ప్రభుత్వం తక్షణమే ఈ విధానాలను విడనాడాలని డిమాండ్ చేశారు. ఈ కార్యక్రమంలో ఐసియూ అధ్యక్షులు ఎస్. గుణశేఖర్, ఇతర కార్యవర్గ సభ్యులు ఎన్.సి. అనూరాధ, చంద్రశేకర్, ప్రభాకర్, కౌశిక్, జావేద్, హిమబిందు పాల్గొన్నారు.

ఐటిపి సేవలను ప్రారంభించిన పోస్టల్ శాఖ

హైదరాబాద్,ఆగస్టు 11 ప్రభాతవార్త: ఇండియన్ పోస్టల్ డిపార్టుమెంట్ సాంకేతికతను అభివృద్ధి చేసుకుంటూ వినియోగదారులకు మెరుగైన సేవలను అందిస్తోంది. ఇందులో భాగంగా ఐటిపి (ఇంటర్నేషనల్ ట్రాక్ ప్యాక్డ్ సర్వీసెస్) పేరుతో కొత్త సేవలను ప్రారంభించింది.ఈ సేవలతో ప్రపంచవ్యాప్తంగా 45 దేశాల్లో ఉండే భారతీయులతో పాటు ఆయా దేశాల్లో ఉండే వారికి వేగంగా సేవలు అందించేందుకు అవకాశం ఏర్పడుతుంది.ఈ సేవలతో ఇకామర్స్ ఎగుమతిదారుల అవసరాలకు అనుగుణంగా, సరిహద్దు లావాదేవీల కోసం రూపొందించబడిన ఒక ప్రత్యేక పరిష్కారంమని అదే సమయంలో వ్యక్తిగత కస్టమర్లకు కూడా సమానంగా తమ సేవలు అందుబాటులో ఉంటాయని పేర్కొంది. మొదటి దశలో చైనా, హాంకాంగ్,జపాన్, మలేసియా, సింగపూర్,కెనడా,జర్మని, ఆస్ట్రేలియా, న్యూజిలాండ్‌లతో పాటు యుఎస్ఏ,గ్రేట్‌బ్రిట్ వంటి అగ్రదేశాలకు కూడా ఐటిపి సేవలు అందించవచ్చని తెలిపింది.ఈ సేవల్లో వెయిట్ లిమిట్ ఉటుందని, 2 కేజీల నుంచి 5కేజీల వరకు బరువుకు సంబంధించిన పార్సిల్స్ మాత్రమే అంగీకరించనున్నట్లు పేర్కొంది. తమ పార్సిల్స్‌లను ఎక్కడికక్కడే ట్రాక్ చేసుకునే సుదపాయం కూడా ఉంటుందని తెలిపింది. పార్సిల్ సర్వీసులను వేగవంగా అందించడమే లక్ష్యంగా పని చేస్తున్నామని, తెలిపింది.ఈ సేవలను వినియోగించుకునేందుకు 18 శాతం జిఎస్టీ కూడా వసూలు చేస్తున్నట్లు సంస్థ ఒక పక్రటనలో పేర్కొంది.

ప్రజాస్వామ్యానికి బ్యూరోక్రసీ కీలకం

సివిల్స్‌లో తెలంగాణ నుంచి అత్యధిక అభ్యర్థులు: డిప్యూటీ సీఎం విక్రమార్క

హైదరాబాద్, ఆగస్టు 11, ప్రభాతవార్త : ప్రజాస్వామ్యాన్ని నిలబెట్టడంలో బ్యూరోక్రసీ పాత్ర కీలకమని డిప్యూటీ సీఎం మల్లు భట్టి విక్రమార్క అన్నారు. సివిల్స్ లో తెలంగాణ నుంచి అత్యధిక సంఖ్యలో అభ్యర్థులు ఎంపికవ్వాలనీ సూచించారు. హైదరాబాద్‌లో సోమవారం సింగరేణి ఆధ్వర్యంలో మంత్రి కోమటిరెడ్డి వెంకటరెడ్డితో కలిసి ఆయన సివిల్స్ మెయిన్స్‌కు ఎంపికైన 178 మందికి లక్ష రూపాయలు చొప్పున అందించారు. ఈ సందర్భంగా మాట్లాడుతూ మానవ వనరులు అతి ముఖ్యమైనవి, వాటిని సానబట్టి వజ్రాలుగా తయారు చేస్తే సమాజానికి పెద్ద ఎత్తున ఉపయోగపడతారన్నారు. సివిల్స్ సిద్ధమవుతున్న అభ్యర్థులకు అన్ని విధాలుగా సహకరించేందుకు ప్రభుత్వం సిద్ధంగా ఉందని స్పష్టం చేశారు. అభ్యర్థులకు మనోధైర్యం కల్పించేందుకు రాష్ట్ర ప్రభుత్వం ఈ కార్యక్రమాన్ని చేపట్టిందని చెప్పారు. అలాగే సివిల్స్ ఇంటర్వ్యూకి ఎంపికైన వారికి కూడా లక్ష ఆర్థిక సాయంతో పాటు, ఢిల్లీలో వసతులు కల్పిస్తాం అని హామీ ఇచ్చారు. మొదటి సంవత్సరం 148 మందికి ఆర్థిక సహాయం అందించగా, వీరిలో 10 మంది సివిల్ సర్వీస్ కి ఎంపికయ్యారన్నారు. ప్రజల జీవన స్థితిగతులు మార్చడానికి సివిల్ సర్వీసెస్ ద్వారా అవకాశముంటుందని తెలిపారు. నిబద్ధత సేవలందిస్తే ప్రజల హృదయాల్లో చిరస్థాయిగా నిలిచిపోతారని పేర్కొన్నారు. రాష్ట్ర, కేంద్ర సంక్షేమ, అభివృద్ధి కార్యక్రమాలు పూర్తిస్థాయిలో ప్రజలకు చేరవేస్తేనే ఆశించిన లక్ష్యాలు నెరవేరుతాయి అన్నారు. అధికారుల్లో చిత్తశుద్ధి లోపిస్తే ప్రభుత్వ లక్ష్యాలు ఎంత గొప్పగా ఉన్నా ఫలితం ఉండదన్నారు. ఈ కార్యక్రమంలో విద్యుత్ శాఖ ముఖ్య కార్యదర్శి నవీన్ మిట్టల్, సింగరేణి సిఎండి బలరామ్ తదితరులు పాల్గొన్నారు.

ఫీజు బకాయిలుచెల్లించలేని స్థితిలో ప్రభుత్వం:ఆర్.కృష్ణయ్య

హైదరాబాద్ (మెహదీపట్నం), ఆగస్టు 11 ప్రభాతవార్త : తెలంగాణ రాష్ట్రంలో విద్యార్థుల ఫీజు బకాయలు కూడా చెల్లించలేని అసమర్థ పాలన కొనసాగుతుందని బిసి సంక్షేమ సంఘం జాతీయ అధ్యక్షులు, రాజ్యసభ సభ్యులు ఆర్.కృష్ణయ్య ఘాటుగా విమర్శించారు. ఇలాంటి అసమర్థ పాలన ఉన్నా ఒకటే, పోయినా ఒకటే అన్నారు. సోమవారం బిసి విద్యార్థి సంఘం అధ్యక్షులు వేముల రామకృష్ణ ఆధ్వర్యంలో విద్యార్థుల ఫీజు బకాయిలు వెంటనే చెల్లించాలని, ప్రైవేటు యూనివర్సిటీలలో బిసి,ఎస్సీ,ఎస్టీ రిజర్వేషన్లు అమలు చేయాలని డిమాండ్ చేస్తూ మాసబ్‌ట్యాంక్‌లోని రాష్ట్ర ఉన్నత విద్యా మండలి భవన్‌ను ముట్టడించారు. ఈ సందర్భంగా విద్యార్థులు చేసిన నినాదాలతో ఆ ప్రాంతమంతా మారుమ్రోగిపోయింది. అనంతరం ఆర్.కృష్ణయ్య మాట్లాడుతూ తెలంగాణలో 14.లక్షల మంది కళాశాల విద్యార్థుల ఫీజు బకాయిలు ఏకంగా రూ.6.వేల కోట్లు పెండింగ్‌లో ఉన్నాయన్నారు. పేద విద్యార్థులకు చదువుకునేందుకు ఉపయోగపడే ఈ స్కాలర్‌షిప్ విధానంను నిర్వీర్యం చేసేందుకు ప్రభుత్వం కుట్రలు చేస్తుందన్నారు. విద్య రాజ్యాంగబద్ధమైన హక్కు అన్నారు. రాష్ట్రంలో అమలవుతున్న సంక్షేమ పథకాలకు లక్షల కోట్ల అప్పులు చేస్తూ, విద్యార్థుల ఉన్నత చదువుల కోసం స్కాలర్‌షిప్ బకాయిల కోసం ఎందుకు అప్పులు తీసుకురావడం లేదని ప్రశ్నించారు. కాంగ్రెస్ పార్టీ అధికారంలోకి వచ్చి 20.నెలల వుతున్నా 20 రూపాయలు కూడా స్కాలర్‌షిప్‌ల కోసం విడుదల చేయలే దన్నారు. బడ్జెట్‌లో రూ.5.వేల కోట్లు కేటాయించి ఒక్క రూపాయి కూడా ఇవ్వకపోవడం దారుణమన్నారు. స్కాలర్ షిప్‌లను విడుదల చేయకపోతే లక్షలాది మంది పేద విద్యార్థులు ఉన్నత విద్యకు దూరం అవు తారని ఆవేదన వ్యక్తం చేశారు. వెంటనే సర్కారు స్పందించి పెండింగ్‌లో ఉన్న ఫీజు బకాయిలను మంజూరు చేయాలని, లేనిఎడల రాష్ట్ర వ్యాప్తంగా పెద్ద ఎత్తున ఉద్యమిస్తామని హెచ్చరించారు. ఈ ముట్టడిలో విద్యార్థి సంఘం నాయకులు నందగో పాల్, మణికంఠ, శివ, ప్రీతం, నిఖిల్, ధనూష్‌తో పాటు వందలాది మంది విద్యార్థులు పాల్గొన్నారు.

కెసిఆర్ కుటుంబం ఏ క్షుద్రపూజలు చేసిందో ఎస్ఎల్‌బిసి కూలింది

ఆంధ్రప్రదేశ్ తరహాలో తెలంగాణలో అరెస్టులు ఉంటాయనుకోవద్దు: మంత్రి కోమటిరెడ్డి వెంకటరెడ్డి

హైదరాబాద్, ఆగస్టు 11,ప్రభాతవార్త: కెసిఆర్ ఫామ్‌హౌస్‌లో కూర్చుని క్షుద్రపూజలు చేసినట్టున్నాడని అందుకే ఎస్.ఎల్.బి.సి కూలిపోయిందని రోడ్లుభవనాలు, సినిమాటోగ్రఫి మంత్రి కొమటిరెడ్డి వెంకటరెడ్డి ఆవేదన చెందారు. సోమవారం సచివాలయంలో విలేఖరులతో చిట్‌చాట్‌లో వెంకటరెడ్డి మాట్లాడుతూ మా జిల్లా మాజీ మంత్రికి షాబాద్‌లో 80 ఎకరాల ఫామ్ హౌస్ ఉందని ఆరోపించారు. బిఆర్ఎస్ అగ్రనేతల బినామీలు ఫోన్ ఎత్తడంలేదని అన్నారు. బిఆర్ఎస్‌లో వాళ్లకు వాళ్లే కొట్టుకుంటున్నారని ఆయన అన్నారు. నేను ఏడుసార్లు ఎన్నికల్లో పోటీచేసి ఆరుసార్లు గెలిచా అని ఆయన వివరించారు. నా అఫిడవిట్ లో ఎలాంటి తప్పులు లేవు. ఆంధ్రప్రదేశ్ రాజకీయం వేరు తెలంగాణలో రాజకీయం వేరు అని ఆయన చెప్పారు. ఆంధ్ర ప్రదేశ్‌ను చూసి తెలంగాణలో అరెస్టులు ఉంటాయని అనుకోవద్దు అని ఆయన చెప్పారు. చింతల్ టూ హయత్ నగర్ డబుల్ డెక్కర్ రోడ్డు మంజూరు చేసిన కేంద్రమంత్రి నితిన్ గడ్కరీకి ధన్యవాదాలు. రీజినల్ రింగ్ రోడ్డు నిర్మాణానికి 96శాతం భూసేకరణ పూర్తిచేశాముఒక్క రీజినల్ రింగ్ రోడ్డుపైన 20నుంచి 30 మీటింగ్స్ పెట్టామని చెప్పారు.కేంద్రమంత్రి నితిన్ గడ్కరీ పూర్తి సహకారం అందిస్తున్నారని తెలిపారు.ఏ పార్టీ వారు అయినా అపాయింట్మెంట్ అడగ్గానే గడ్కరీ ఇస్తున్నారు. గతంలో ఆర్ అండ్ బి మంత్రి ప్రశాంత్ రెడ్డికి ఢిల్లీ ఎక్కడ ఉందో తెలియదు. ప్రశాంత్ రెడ్డికి అధికారులు తెలియదు ఎవరూ తెలియదుసెక్రటేరియట్ కట్టి రూ.350 కోట్లు బకాయిలు మా మీద పెట్టారు.32 జిల్లాల్లో కలెక్టర్ ఆఫీసులు కట్టామని బిఆర్ఎస్ గొప్పలు చెప్పుంది.

32 కలెక్టర్ ఆఫీసుల నిర్మాణానికి చేసిన అప్పులు ఇప్పుడు క్లియర్ చేస్తున్నామని చెప్పారు. హైదరాబాద్ ను విశ్వనగరం చేశామని కెటిఆర్ గొప్పలు చెప్పుకుంటున్నారుకానీ ఉప్పల్ నుంచి నారపల్లి రోడ్డు 8కిలోమీటర్లు 2017 నుంచి ఇప్పటివరకు పూర్తికాలేదని అపహాస్యం చేశారు.

ఫసల్ బీమాకు రూ.3,200 కోట్లు విడుదల

హైదరాబాద్, ఆగస్టు 11, ప్రభాతవార్త: దేశవ్యాప్తంగా రైతుల ఖాతాల్లోకి ప్రధానమంత్రి ఫసల్ బీమా యోజన కింద నిధులను కేంద్రం విడుదల చేసింది. ఈ మేరకు కేంద్ర వ్యవసాయ శాఖ మంత్రి శివారజ్ చౌహాన్ దీనికి సంబంధించిన నిధులను సోమవారం విడుదల చేశారు. ఈ సారి మొత్తం రూ.3,200 కోట్లు 30 లక్షల మంది రైతులకు జమ చేస్తోంది. ఈపథకంలో అతిపెద్ద లబ్ధిదారులు మధ్యప్రదేశ్ రైతులే ఉన్నారు. వారికీ రూ.1,156 కోట్లు జమ చేసింది. అలాగే రాజస్థాన్ రైతులకు రూ.1,121 కోట్లు, ఛత్తీస్‌గఢ్ రైతులకు రూ.150 కోట్ల నిధులు విడుదలయ్యాయి. మిగతా రాష్ట్రాల రైతులకు కలిపి రూ.773 కోట్లు విడుదల చేసింది. కాగా వర్షాభావం, వరదలు, తుఫానులు, కరువు, తెగుళ్లు వంటి కారణాలతో పంటలు నష్టపోయినప్పుడు ఈ బీమా వర్తిస్తుంది. అంతేకాదు, పంట కోయగానే పొలంలో ఆరబెడుతున్న సమయంలో జరిగిన నష్టానికి కూడా ఈ పథకం రక్షణ ఇస్తుంది. అధికారులు నష్టాన్ని అంచనా వేసి, 15 రోజులలోపే క్లెయిమ్ మొత్తాన్ని రైతుల ఖాతాల్లో జమ చేస్తారు. ఇక 2016లో కేంద్ర ప్రభుత్వం ప్రధాన్ మంత్రి ఫసల్ బీమా యోజనను ప్రారంభించింది. ప్రకృతి వైపరీత్యాలు, అకాల వర్షాలు వంటి కారణాల వల్ల పంటలు దెబ్బతిన్నప్పుడు రైతులను ఆదుకోవడమే దీని ప్రధాన ఉద్దేశ్యం. ఈ పథకంలో రైతులు చెల్లించాల్సిన ప్రీమియం చాలా తక్కువగా ఉంటుంది. ఖరీఫ్ పంటలకు కేవలం రూ.2, రబీ పంటలకు రూ.1.5 , వాణిజ్య పంటలకు రూ.5 మాత్రమే. మిగతా ప్రీమియం మొత్తాన్ని కేంద్రం, రాష్ట్ర ప్రభుత్వం సమానంగా భరిస్తాయి. దీని వల్ల రైతులపై ఆర్థిక భారం గణనీయంగా తగ్గుతుంది.

14 నుండి ఖనిజ బ్లాకుల వేలం

హైదరాబాద్, ఆగస్టు 11, ప్రభాతవార్త : తెలంగాణలో ఖనిజాల బ్లాక్‌ల క్వారీ రీజుల మంజూరుకు రాష్ట్ర గనులు, భూగర్భ వనరుల శాఖ రెండో విడత వేలానికి ఏర్పాట్లు చేస్తోంది. రెండో విడతలో రాష్ట్ర వ్యాప్తంగా 34 చిన్న తరహా ఖనిజాల బ్లాక్‌ల లీజుకు వేలం జరగనుంది. ఈ నెల 14 నుండి 22వ తేదీ వరకూ ఈ రెండో విడత వేలం జరగనున్నాయి. వేలం ప్రక్రియ ఈ నెల 25వ తేదీ నాటికి పూర్తవుతుందని గనులు, భూగర్భ శాఖ ప్రకటించింది. దీనికి సంబంధించి ఇప్పటికే గత నెల 17వ తేదీన నోటిఫికేషన్ సైతం విడుదల చేసింది. కాగా ఈ ఏడాది జరిగిన తొలివిడ వేలంలో దాదాపు 187.5 ఎకరాల విస్తీర్ణంలోని 256 ఖనిజాల బ్లాక్‌లను వేలం వేసింది. ఇందులో 19 బ్లాక్‌ల ద్వారా రాష్ట్ర ప్రభుత్వానికి 56 కోట్ల రూపాయల మేర ఆదాయం సమకూరింది.

బియ్యం సేకరణకు ఒప్పుకోని ఎఫ్‌సిఐ

గోదాములు ఖాళీగాలేవన్న సాకుతో తిప్పిపంపుతున్న సిఎంఆర్ బియ్యం

హైదరాబాద్, ఆగస్టు 11,ప్రభాతవార్త: భారత ఆహార సంస్థ (ఎఫ్‌సిఐ) తెలంగాణలో బియ్యం సేకరణకు మోకాలడ్డుపెడుతోంది. రైస్ మిల్లర్లు ప్రభుత్వానికి ఇవ్వాల్సిన కస్టం మిల్లింగ్ రైస్ దిగుమతికి గోదాములు ఖాళీలేవని అధికారులు నిరాకరిస్తున్నారు.ప్రభుత్వానికి మిల్లర్లు ఇవ్వాల్సిన సిఎంఆర్ బియ్యం ఇచ్చేందుకు దిగుమతి కావటం లేదు. మిల్లుల ఆవరణలో ధాన్యం ఎక్కువ రోజులు నిల్వ ఉంటే నాణ్యత తగ్గుతుంది. నిల్వలు వెనక్కి తీసుకోవాలని అధికారులపై మిల్లర్లు ఇప్పుడు ఒత్తిడి పెంచుతున్నారు. లేదా వెంటనే బియ్యం దిగుమతి చేసుకోవాలి. ఎఫ్‌సిఐ తెలంగాణలో తన సొంత గోదాములతోపాటు ఎస్‌డబ్ల్యుస

ఆట

ప్రపంచ క్రీడల్లో.. స్వర్ణ పోరుకు నమ్రతా

భారత్‌కు తొలి వుషు పతకం ఖాయం

న్యూఢిల్లీ: ప్రపంచ క్రీడలు-2025లో మహిళల సాండా 52 కిలోల విభాగంలో భారత్‌కు చెందిన నమ్రతా బాత్రా ఫైనల్‌కు చేరుకుని చరిత్ర సృష్టించింది. చైనాలోని చెంగ్డులో సోమవారం జరిగిన టోర్నీలో నమ్రత ఫిలిప్పీన్స్‌కు చెందిన క్రిజాన్ ఫెయిత్ కొల్లాడోను 2-0 తేడాతో ఓడించి, వుషు క్రీడలో భారతదేశానికి తొలి ప్రపంచ క్రీడల పతకాన్ని ఖాయం చేసింది. ఈ విజయంతో, నమ్రత కనీసం ఒక రజతం అయినా గెలుచుకుంటుంది. ఫైనల్స్‌కు చేరుకోవడంతో మంగళవారం స్వర్ణం కోసం పోరాడుతుంది. ఆమె ఫైనల్లో పీపుల్స్ రిపబ్లిక్ ఆఫ్ చైనాకు చెందిన మెంగ్యూ చెన్‌తో తలపడనుంది. గత నెలలో జరిగిన మాస్కో స్టార్ ఇంటర్నేషనల్ వుషు ఛాంపియన్‌షిప్‌లో నమ్రతా బాత్రా స్వర్ణం సాధించింది. అంతకు ముందు పురుషుల కాంపౌండ్ ఆర్చరీ ఈవెంట్‌లో రిషబ్ యాదవ్ కాంస్యం సాధించి, ఈ క్రీడల్లో భారతదేశానికి తొలి వ్యక్తిగత పతకం సాధించాడు.

ఆసియా రగ్బీ ఛాంపియన్‌షిప్‌లో..

భారత్‌కు కాంస్య పతకం

ఆరో స్థానంలో పురుషుల జట్టు

న్యూఢిల్లీ: అండర్20 ఆసియా రగ్బీ ఛాంపియన్‌షిప్‌లో భారత మహిళలు కాంస్య పతకం గెలుచుకున్నారు. పురుషుల విభాగం అండర్ 20లో భారత జట్టు ఆరో స్థానంలో నిలిచింది. రాజ్‌గిర్ స్పోర్ట్స్ కాంప్లెక్స్‌లో జరిగిన కాంస్య పతక పోరులో భూమిక శుక్లా నేతృత్వంలోని భారత మహిళల జట్టు 12-5 తేడాతో ఉజ్బెకిస్తాన్‌ను ఓడించింది. సెమీఫైనల్లో చైనా చేతిలో 7-28 తేడాతో ఓడిపోయిన భారత్, కాంస్య పతక పోరులోకి అడుగుపెట్టింది. అంతకుముందు, భారత మహిళల జట్టు మూడు మ్యాచ్‌ల్లో రెండు విజయాలు, ఒక ఓటమితో పూల్ డిలో రెండవ స్థానంలో నిలిచింది. కజకిస్తాన్ (17-10), యునైటెడ్ అరబ్ ఎమిరేట్స్ (31-7) లను ఓడించారు. అదే సమయంలో పూల్ మ్యాచ్‌లలో హాంకాంగ్ చేతిలో 7-31 తేడాతో ఓడిపోయారు.

టోర్నమెంట్‌లో భారతదేశం తరపున స్టార్ ప్లేయర్‌గా కెప్టెన్ శుక్లా నిలిచింది. కాగా భారత పురుషుల జట్టు ఈ పోటీలో ఆరో స్థానంలో నిలిచింది. ఐదవ స్థానం కోసం జరిగిన ప్లేఆఫ్‌లో యునైటెడ్ అరబ్ ఎమిరేట్స్ చేతిలో 19-21 తేడాతో ఓడిపోయింది. అంతకుముందు ఐదవ, ఎనిమిదవ స్థానం వర్గీకరణ మ్యాచ్‌లో కజకిస్తాన్‌ను 24-19 తేడాతో ఓడించి ఐదవ స్థానం కోసం పోరాడే హక్కులను పొందారు. సుమిత్ కుమార్ రాయ్ నేతృత్వంలోని భారత పురుషుల జట్టు మూడు మ్యాచ్‌ల్లో ఒకే ఒక్క విజయం, రెండు ఓటములతో పూల్ ఎ లో మూడవ స్థానంలో నిలిచింది. టోర్నమెంట్‌లో నాలుగు ప్రయత్నాలు చేసిన గోల్డాన్ కుమార్ భారతదేశం తరపున అత్యుత్తమ ప్రదర్శనకారుడిగా నిలిచాడు.

రోహిత్, కోహ్లీకి

బిగ్ షాక్

వన్డే భవిష్యత్ ప్రశ్నార్థకం

ప్రపంచకప్‌కు కండిషన్లు అప్లై

న్యూఢిల్లీ: టీమ్‌ఇండియా క్రికెట్‌దిగ్గజాలు రోహిత్ శర్మ, విరాట్ కోహ్లీ టెస్ట్, టీ20 ఫార్మాట్లకు రిటైర్మెంట్ ఇచ్చినతర్వాత వారిద్దరూ వన్డేల్లో భవిష్యత్తు ప్రశ్నార్థకంగా మారింది. వన్డే ప్రపంచ కప్‌లో ఆడదామని ఎదురు చూస్తున్న రోహిత్, కోహ్లీకి భారత క్రికెట్ నియంత్రణ మండలి (బీసీసీఐ) మరో షాక్‌ఇచ్చింది. 2027 ప్రపంచకప్ ఆడాలంటే రోహిత్,కోహ్లీ తప్పకుండా దేశవాళీక్రికెట్ ఆడాలని షరతు పెట్టినట్లు తెలుస్తోంది. వన్డే జట్టులో తామిద్దరూ ఆడాలంటే తప్పనిసరిగా దేశవాళీ క్రికెట్ ఆడాలంటూ సెలక్టర్లు సూచించినట్లు సమాచారం. 2025 డిసెంబర్‌లో ప్రారంభం కానున్న విజయ్ హజారే ట్రోఫీ(దేశవాళీవన్డేటోర్నీ)లో కోహ్లీ, రోహిత్ తప్పకపాల్గొనాలి. ఈటోర్నీలో ఆడకపోతే టీమ్‌ఇండియాలోకి రావడానికి అవకాశాలు మూసుకుపోయినట్లే.ఇప్పటికే వీరిద్దరూ టెస్టులు, టీ20లకు దూరమవ్వడం వల్ల మ్యాచ్ ప్రాక్టీస్ గణనీయంగా తగ్గనుంది. ఈ క్రమంలో వారిద్దరి ఫిట్‌నెస్, ఫామ్‌ను అంచనా కోసం దేశవాళీ క్రికెట్ తప్పనిసరి అని సెలక్టర్లు భావిస్తున్నారు. ఇటీవలే టీమ్‌ఇండియా మేనేజ్‌మెంట్‌లో ఒకరు మాట్లాడుతూ "2027 వరల్డ్ కప్ కోసం మేము రూపొందిస్తున్న ప్రణాళికల్లో విరాట్ కోహ్లీ, రోహిత్ శర్మ లేరు" అని వ్యాఖ్యానించారు. అయితే ఇటీవలే జరిగిన ఇంగ్లాండ్ టెస్టు సిరీస్‌లో విరాట్ కోహ్లీ, రోహిత్ శర్మ పాల్గొనేందుకు సిద్ధమైనా, వారిద్దరినీ జట్టులో నుంచి తప్పిస్తున్నట్లు సెలక్టర్లు ముందే తెలియజేసిన తరుణంలో వారిద్దరూ టెస్టులనుంచి తప్పుకోవాల్సి వచ్చింది.తాజాగా టెస్ట్ కెప్టెన్‌గా శుభ్‌మన్ గిల్ విజయవంతం అవ్వడం, జట్టులో కుర్రాళ్లు నిలకడగా రాణిస్తుండటంతో వన్డేటీమ్‌లోనూ మార్పులకు ఇదే కీలకమైన సమయమని సెలక్టర్లు నమ్ముతున్నారు.గిల్‌ను భవిష్యత్తులో అన్ని ఫార్మాట్లకు సారథిగా చేయాలనే ఆలోచన కూడాఉన్నట్లు తెలుస్తోంది. ఈ పరిణామాల నేపథ్యంలో ఆస్ట్రేలియాతో జరగనున్న వన్డే సిరీస్ కోహ్లీకి, రోహిత్‌కి చివరిది కానున్నట్లు అంచనా. ఈ క్రమంలో వారు దేశవాళీ క్రికెట్‌కు తిరిగి రావడం అసాధ్యమనేది స్పష్టమవుతోంది.

హండ్రెడ్ లీగ్‌లో సన్‌రైజర్స్ గ్రూప్ సూపర్ చార్జర్స్ ఓటమి

5 వికెట్లు తేడాతో ట్రెండ్ రాకెట్స్ విజయం

న్యూఢిల్లీ: పురుషుల హండ్రెడ్ లీగ్-2025లో కావ్యా మారన్ యాజమాన్యంలోని సన్‌రైజర్స్ హైదరాబాద్ గ్రూప్‌కు చెందిన నార్తర్న్ సూపర్ ఛార్జర్స్ తొలి ఓటమిని ఎదుర్కొంది. ట్రెంట్ రాకెట్స్‌తో జరిగిన మ్యాచ్‌లో 5 వికెట్లు తేడాతో సూపర్ ఛార్జర్స్ పరాజయం పాలైంది. ఈ మ్యాచ్‌లో తొలుత బ్యాటింగ్ చేసిన సూపర్ ఛార్జర్స్ నిర్ణీత 100 బంతుల్లో 9 వికెట్లు నష్టానికి 124 పరుగులు మాత్రమే చేసింది. కెప్టెన్ హ్యారీ బ్రూక్ (45), గ్రహం క్లార్క్ (36) ఓ మోస్తరు స్కోర్లు చేయగా, మిగలిన ఆటగాళ్లలో మాథ్యూ పాట్స్ (12 నాటౌట్), మొహమ్మద్ అమిర్ (11 నాటౌట్) మాత్రమే రెండంకెల స్కోర్లు చేశారు. జాక్ క్రాలే (2), డేవిడ్ మలాన్ (4), మైఖేల్ పెప్పర్ (6), డాన్ లారెన్స్ (2), ఇమాద్ వసీం (0), టామ్ లాస్ (4), ఆదిల్ రషీద్ (0) దారుణంగా విఫలమయ్యారు. ట్రెంట్ రాకెట్స్ బౌలర్లలో అకీల్ హోసేన్, సామ్ కుక్, రెహాన్ అహ్మద్, మార్కస్ స్టోయినిస్ తలో 2 వికెట్లు తీయగా, ఫెర్గూసన్ ఒక వికెట్ దక్కించుకున్నాడు. అనంతరం స్వల్ప లక్ష్య ఛేదనకు దిగిన రాకెట్స్ 96 బంతుల్లో 5 వికెట్లు కోల్పోయి విజయతీరాలకు చేరింది. టామ్ బాంటన్ (37), రెహాన్ అహ్మద్ (31)తో రాణించి రాకెట్స్‌ను గెలిపించారు. మిగిలిన ఆటగాళ్లలో జో రూట్ 20, మ్యాక్స్ హోల్డన్ 8, మార్కస్ స్టోయినిస్ 8 (నాటౌట్), ఆడమ్ హోస్ 5 (నాటౌట్) పరుగులు చేశారు. ఇక సూపర్ ఛార్జర్స్ బౌలర్లలో ఇమాద్ వసీం 3, ఆదిల్ రషీద్ 2 వికెట్లు తీశారు.

పాకిస్థాన్‌కు పరాభవం

5 వికెట్లు తేడాతో వెస్టిండీస్ విక్టరీ

న్యూఢిల్లీ: పాకిస్థాన్‌తో జరిగిన రెండో వన్డేలో వెస్టిండీస్ 5 వికెట్ల తేడాతో విజయం సాధించి సిరీస్‌ను సమం చేసింది. ట్రినిడాడ్‌లో సోమవారం జరిగిన రెండవ వన్డే మ్యాచ్ వర్షం కారణంగా కుదించబడింది. ఈ మ్యాచ్‌లో వెస్టిండీస్ పాక్‌ను ఓడించి, మూడు మ్యాచ్‌ల సిరీస్‌ను 1-1తో సమం చేశారు. తొలి ఇన్నింగ్స్‌లో వెస్టిండీస్ 33.2 ఓవర్లలో 184/5 స్కోరు చేసింది. వర్షం అంతరాయంతో పాక్ ఇన్నింగ్స్ 37 ఓవర్లలో 171/7తో ముగిసిన తర్వాత, డర్క్‌వర్త్ లూయిస్ సెర్న్ పద్ధతి ప్రకారం ఆతిథ్య జట్టు 35 ఓవర్లలో 181 పరుగుల సవరించిన లక్ష్యాన్ని ఛేదించాల్సి వచ్చింది. కుడిచేతి వాటం ఫాస్ట్ బౌలర్ జేడెన్ సీల్స్ ఏడు ఓవర్లలో 3/23 వికెట్లు తీసుకున్నాడు. 18 ఓవర్ల తర్వాత 101-3తో ఉన్న వెస్టిండీస్ 24 ఓవర్లలో 111-5కి పడిపోయింది. రూథర్‌ఫోర్డ్ 33 బంతుల్లో మూడు సిక్సర్లు, నాలుగు ఫోర్లతో 45 పరుగులు చేశాడు. చేజ్, గ్రీవ్స్ (31 బంతుల్లో 26) ఆరో వికెట్‌కు 77 పరుగుల అజేయ భాగస్వామ్యాన్ని నెలకొల్పారు. కాగా వెస్టిండీస్ ముందుగా బౌలింగ్ ఎంచుకోగా హసన్ నవాజ్ పాకిస్తాన్ తరఫున కీలక పాత్ర పోషించాడు. వన్డే ఓపెనర్‌లో 63 పరుగులతో అజేయంగా నిలిచిన తర్వాత 30 బంతుల్లో 36 పరుగులతో నాటౌట్‌గా నిలిచాడు. అంతకు ముందు హసన్ ఇన్నింగ్స్‌లో 3 సిక్సర్లు ఉన్నాయి. వాటిలో 2 వర్షం తర్వాత పాక్ ఇన్నింగ్స్ చివరి ఓవర్‌లో ఉన్నాయి. హుస్సేన్ 32 బంతుల్లో 31 పరుగులు చేశాడు. కానీ మిగిలిన పాక్ బ్యాటర్లు విఫలమయ్యారు. కెప్టెన్ మహ్మద్ రిజ్వాన్ 38 బంతుల్లో 16 పరుగులు చేసి గుడకేష్ మోటీ చేతిలో ఎల్‌బిడబ్ల్యుగా చిక్కుకున్నాడు. అంతకు ముందు జరిగిన తొలి వన్డేలో పాకిస్తాన్ ఐదు వికెట్ల తేడాతో వెస్టిండీస్‌ను ఓడించింది.

వాణిజ్యం

భారతీయ కరెన్సీల్లోనే అంతర్జాతీయ చెల్లింపులు!

సర్క్యులర్ జారీచేసిన రిజర్వు బ్యాంకు

ముంబయి, ఆగస్టు 11: డాలర్‌ను బలహీనపరిస్తే ఉపేక్షించదిలేదంటూ ట్రంప్ హెచ్చరికలు చేస్తున్న వేళ ఆర్‌బిఐ కీలక నిర్ణయం ప్రకటించింది. అంతర్జాతీయ వాణిజ్య లావాదేవీల్లో భారతీయ కరెన్సీల్లోనే చెల్లింపులు ప్రోత్సహించేందుకు తమ ముందస్తు అనుమతి లేకుండానే భారత అధీకృత బ్యాంకులు విదేశా బ్యాంకుల్లో స్పెషల్‌రూపీ వ్రాస్ట్రో ఖాతాలను ప్రారంభించవచ్చని ప్రకటించింది. ఇందుకు సంబంధించి సర్క్యులర్‌కూడా జారీచేసింది.

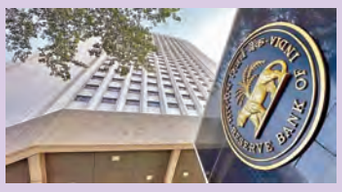

రూపాయి కరెన్సీలో వాణిజ్యలావాదేవీల సెటిల్మెంట్‌ను వేగవంతంచేసేందుకు ఆర్‌బిఐ ఈ ఆదేశాలు జారీచేసింది. ఈ అంశంపై గతంలో జారీచేసిన మార్గదర్శకాలకు తాజా ఆదేశాలు పొడిగింపు అని వెల్లడించింది. ఆర్‌బిఐ తాజా మార్గదర్శకాలప్రకారం ఇకపై ఎగుమతి దిగుమతులకు చెల్లింపులను రూపాయిల్లోచేయడం సులువవుతుంది. దేశాలమధ్య కరెన్సీ ఎక్చేంజి రేటు మార్కెట్ ఫరిస్థితులను అనుసరించి నిర్ణయిస్తారు. గతంలో బ్యాంకులు ఆర్‌బిఐనుంచి ముందుగా అనుమతులు తీసుకున్నాకే వాస్ట్రో ఖాతాలు ప్రారంభించాల్సి వచ్చేది. ట్రంప్ సుంకాల నేపథ్యంలో ఈవిధానాన్ని ఆర్బీఐ ఇపుడు సవరించింది. చైనా రష్యాలు ఇప్పటికే తమ దేశ కరెన్సీలతో వాణిజ్య లావాదేవీలుచేస్తున్నాయి. బ్రిక్స్ కూటమి దేశాలకోసం ఒక ఉమ్మడి కరెన్సీ ఏర్పాటుకు కూడా ప్రయత్నాలు చేస్తున్నారు. వీటిపైనే ట్రంప్ వార్నింగ్ ఇచ్చారు. బ్రిక్స్ ప్రత్యేకకరెన్సీ తెస్తే ఆదేశాల దిగుమతులపై 100శాతం సుంకాలు విధిస్తామని ట్రంప్ ప్రకటించారు. రష్యాచమురు కొంటున్నదని భారత్‌పై ఏకంగా సుంకాలను 50శాతానికి పెంచినసంగతి తెలిసిందే.

కనీస నిల్వలపై బ్యాంకులదే విచక్షణాధికారం

ఆర్బీఐ గవర్నర్ సంజయ్ మల్హోత్రా

ముంబయి, ఆగస్టు 11: బ్యాంకు ఖాతాల్లోని కనీస నిల్వల అంశంపై రిజర్వుబ్యాంక్ గవర్నర్‌సంజయ్ మల్హోత్రా స్పందించారు. కనీస నిల్వ ఎంత ఉండాలనేది పూర్తిగా బ్యాంకుల నిర్ణయమని చెప్పారు. ఆర్బీఐ నియంత్రణ ఏదీ ఉండదని అన్నారు. కనిసనిల్వ పరిమితిని ఐసిఐసిఐబ్యాంకు గరిష్టంగా 50 వేలకు పెంచిన సంగతి తెలిసిందే.

దీనిపై విమర్శలు వ్యక్తం అవుతున్నవేళ గుజరాత్‌లో నిర్వహించిన ఒక కార్యక్రమంలో పాల్గొన్న ఆర్బీఐ గవర్నర్ కనీస సగటు బ్యాలెన్స్ ఎంత ఉండాలి అనేది ఆర్‌బిఐ బ్యాంకులకే వదిలేసిందన్నారు.

కొన్ని బ్యాంకులు రూ.10వేలు నిర్ణయిస్తే మరికొన్ని రూ.2వేలు కొన్ని కనీస నిల్వ నిబంధనను ఎత్తివేసాయన్నారు. ఈ అంశం ఆర్బీఐ పరిధిలోనికి రాదని సంజయ్‌మల్హోత్రా తెలిపారు. పదుపు ఖాతాల్లో కనీస నిల్వ లేనిపక్షంలో విధిస్తున్న అపరాధరుసుమును ఇటీవల కొన్ని బ్యాంకులు తొలగించాయి. ఐసిఐసిఐబ్యాంక్ మాత్రం అందుకు భిన్నంగా ఖాతాదార్లకు షాకిచ్చింది. సేవింగ్స్ ఖాతాల్లో కనీస నిల్వమొత్తం భారీగాపెంచేసింది. 2025 ఆగస్టు 1 తర్వాత ఖాతా తెరిచినవారికే ఇది వర్తించనున్నది. మెట్రో అర్బన్ ప్రాంతాల్లో ఖాతాదారులు కనీసం రూ.50వేలు నిల్వ ఉంచాలి. గతంలో ఈ మొత్తం రూ.10వేలుగా ఉండేది.

ఇపుడు ఐదురెట్లుపెంచింది. సెమీ అర్బన్ ఖాతాదార్ల కనీస నిల్వమొత్తం రూ.5వేలనుంచి రూ.25వేలు, గ్రామీణ ఖాతాదారులకు రూ.2500 నుంచి రూ.10వేలవరకూ సవరించింది. కనీస నిల్వలేనిపక్షంలో ఛార్జీలు నిల్వకు ఎంత తక్కువ మొత్తం ఉంటుందో దానిపై ఆరుశాతం లేదా రూ.500 ఏది తక్కువయితే అది చెల్లించాలని ఐసిఐసిఐ బ్యాంకుప్రకటించింది.

నోయిడాలో టెస్లా రెండో షోరూమ్!

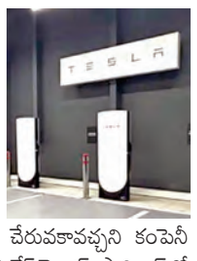

న్యూఢిల్లీ,ఆగస్టు 11: అమెరికాకుచెందిన ఎలక్ట్రిక్‌కార్ల తయారీసంస్థ టెస్లా భారత్‌లోమరో షోరూం తెరిచింది. దేశరాజధాని ఢిల్లీలోని ఏరోసిటీ, వరల్డ్‌మార్క్2లో తన రెండోషోరూమ్ సోమవారం ప్రారంభించింది. 8200 చదరపు అడుగుల విస్తీర్ణంలో కొత్తషోరూమ్‌నుఅ ందుబాటులోకి తెచ్చారు. ఈ షోరూమ్‌కు సమీపంలోనే విమానాశ్రయం,రాయబార కార్యాలయాలు, కార్పొరేట్ ఆఫీసులు ఉండటంతో ఎక్కువమంది కస్టమర్లకు చేరువకావచ్చని కంపెనీ అంచనావేస్తోంది. కస్టమర్లకు అనుకూలమైన ప్రదేశంలో ఉండటంవల్ల టేస్లాబేస్‌మెంట్ పార్కింగ్‌లో నాలుగు వి4 సూపర్‌ఛార్జర్లను ఏర్పాటుచేసింది. సాకేత్ నోయిడా ఆరిజన్ తదితర ప్రాంతాల్లో ఈసూరన ఛఱాజర్ల ఏర్పాటుకు యోచిస్తోంది. ముంబయిలో తొలిషోరూమ్ షురూచేసిన టెస్లా మొదటిసూపర్ ఛార్జర్‌స్టేషన్‌కూడా ప్రారంభించింది. హైదరాబాద్;పూణె, చెన్నై, బెంగళూరు, అహ్మదాబాద్, జైపూర్ వంటి ఎనిమిది నగరాల్లోను ఛార్జింగ్ నెట్‌వర్క్‌ను విస్తరిస్తుంది. వి4 సూపర్‌ఛార్జర్ అనేది డీసి ఛార్జింగ్ సదుపాయంతో వస్తుంది. ఇక్కడ కారుకు ఛార్జింగ్‌చేయడానికి కిలోవాట్‌కు రూ.24 వసూలుచేస్తారు. 11 కిలోవాట్‌స్పీడ్ ఉన్న ఏసీ చార్జింగ్‌కు కిలోవాట్‌ధర రూ.11గా నిర్ణయించారు. ఈ వి4 సూపర్‌ఛార్జర్ కొత్తగా లాంచ్‌చేసిన టెస్లా మోడల్ వైకారుకు కేవలం 15నిమిషాలపాటుఛార్జిచేస్తే 267 కిలోమీటర్లు వెళ్లవచ్చు. రెండు వేరియంట్లు భారత్ మార్కెట్‌కు తెచ్చిన టెస్లా ప్రారంభ ధర 59.89 లక్షలు, లాంగ్‌జేంజ్ మోడల్‌ధర రూ.67.89 లక్షలుగా కంపెనీ వెల్లడించింది. ఒక్కసారి ఛార్జింగ్‌చేస్తే 500 నుంచి 600 కిలోమీటర్లవరకూ వెళ్లేవీలుంటుంది.

భారీ లాభాల్లో ముగిసిన సెన్సెక్స్, నిఫ్టీ

ముంబయి, ఆగస్టు 11: దేశీయ స్టాక్ మార్కెట్ సూచీలు భారీ లాభాల్లో ముగిసాయి. పిఎస్‌యు బ్యాంకులు, ఆటో, రియాల్టీ స్టాక్స్‌లో కొనుగోళ్ల మద్దతుతో సూచీలు రాణించాయి. ముఖ్యంగా హెచ్‌డిఎఫ్‌సి బ్యాంక్, రిలయన్స్, ఎస్‌బిఐ షేర్లు సూచీలకు దన్నుగా నిలిచాయి. సెన్సెక్స్ ఇంట్రాడేలో 750కిపైగా పాయింట్లు లాభపడగా నిఫ్టీ 200 పాయింట్ల లాభంతో మళ్లీ 25,550 ఎగువన ట్రేడింగ్ నిలిపివేసింది. సెన్సెక్స్ ఉదయం 79,885.36 పాయింట్లవద్ద స్వల్పలాభాల్లోప్రారంభం కాగా క్రమంగా భారీ లాభాల్లోకి మళ్లింది. ఇంట్రాడేలో 80,636.05 పాయింట్లవద్ద గరిష్టాన్ని తాకిన సూచీ చివరికి 746.29 పాయింట్ల లాభంతో 80,604.08వద్ద ముగిసింది. నిఫ్టీ 221.75 పాయింట్ల లాభంతో 24,585.05 వద్ద స్థిరపడింది. డాలరుతోరూపాయి మారకం విలువ 87.66గా ఉంది. సెన్సెక్స్ 30 సూచీలో భెల్, భారతీయ ఎయిర్‌టెల్, మారుసుజుకి షేర్లు మినహా మిగిలిన అన్ని షేర్లు లాభాల్లోముగిసాయి. టాటా మోటార్స్, ఎటెర్నల్, ట్రెంట్ ఎస్‌బిఐ అల్ట్రాటెక్‌సిమెంట్‌షేర్లు ప్రధానంగా లాభపడ్డాయి. అంతర్జాతీయ విపణిలో బ్రెంట్‌క్రూడ్ మ్యారెల్ 66 డాలర్లవద్ద ట్రేడ్ అవుతుండగా బంగారం ఔన్స్ 3362.26 డాలర్లవద్దకొనసాగింది.

చైనాచిప్స్ ఎగుమతుల్లో అమెరికాకు లాభాల వాటా!

ఎన్విడియా, ఎఎండి కంపెనీలతో అమెరికా ఒప్పందం

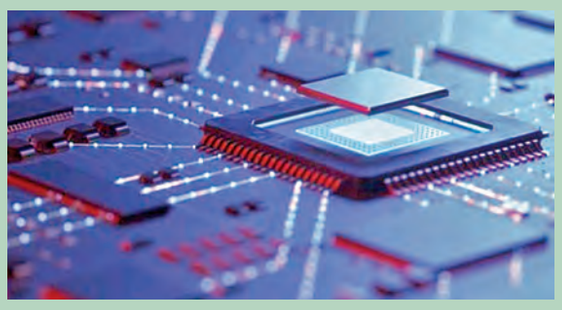

న్యూఢిల్లీ, ఆగస్టు 11: అమెరికానుంచి చైనాకు అత్యాధునిక కంప్యూటర్‌చిప్‌లను ఎగుమతిచేసే పరంగా మరో ముందుడుగువేసింది.చైనా విక్రయాలపై తమకు వచ్చే లాభాల్లో ట్రంప్ సర్కారుకు వాటా చెల్లించేందుకు అమెరికన్ చిప్ కంపెనీలు ఎన్విడియా, ఎఎండిలు అంగీకరించాయి. దీనితో చిప్ ఎగుమతులు మళ్లీ ప్రారంభం అవుతునాననయి. భసరదతా కారణాలుచూపిస్తూ చిప్ ఎగుమతులు అమెరికా నిలిపివేసింది. ప్రతిగా చైనా అరుదైన ఖణిజాల ఎగుమతులపై ఆంక్షలు విధించింది. ఈక్రమంలో లాభాల్లో వాటాతీసుకుని చిప్‌ల ఎగుమతికి అమెరికాప్రభుత్వం అంగీకరించింది. చైనాకు అత్యాధునిక చిప్‌లను ఎగుమతిచేయడంపై అమెరికా బైడెన్ హయాంలో ఆంక్షలు విధించింది.చైనా మార్కెట్‌కోసం ఎన్విడియా అత్యాధునికి హెచ్20 చిప్‌లు రూపొందించింది. ట్రంప్ వచ్చాక వాటిపైనా ఆంక్షలు విధించడంవల్ల ఎగుమతులు నిలిపివేసారు. దీనితోచైనాలో ఎన్విడియా విక్రయించే హెచ్20 ఎఐచిప్స్ ఎఎండి విక్రయించే ఎంఐ 308 చిప్స్‌పై వచ్చేలాభాల్లో 15శాతం వాటాను అమెరికాకు చెల్లించేందుకు అంగీకరించాయి. చైనాకు చిప్‌లు ఎగుమతిచేసేందుక లైసెన్స్‌పొందిన ఉత్పత్తులకు మాత్రమే లాభాల్లో వాటాచెల్లించేవిధంగా ఇరుకంపెనీలు ఒప్పందంచేసాయి. రెండు కంపెనీలు తమ సేల్‌రికార్డులుభద్రపరచడంతోపాటు వాటిని అమెరికా అధికారులకు ఇవ్వాల్సి ఉంటుంది. ఈ మొత్తం చిప్ రీసెర్చి టెక్నాలజీ సెక్యూరిటీకి వినియోగిస్తారు. అత్యాదునికచిప్‌లను చైనా మిలిటరీ అవసరాలకు వినియోగిస్తుందన్న భయం అమెరికాను వెంటాడుతోంది. అందుకే ఆంక్షలు విధించింది. మరోవైపు రెండుదేశాలమధ్య ట్యారిఫ్ వార్‌కు 90 రోజులు బ్రేక్ పడింది. అరుదైన ఖనిజాల ఎగుమతులపై చైనా ఆంక్షలు సడలించగాచిప్ ఎగుమతులకు ట్రంప్ సర్కారు గ్రీన్‌సిగ్నల్ ఇచ్చింది.

రూ.18వేల కోట్ల ఎఫ్‌పిఐల విత్‌డ్రా!

న్యూఢిల్లీ, ఆగస్టు 11: అమెరికా భారత్ వాణిజ్య ఉద్రిక్తతలు ఈక్విటీలపై ప్రభావంపడుతున్నాయి. కార్పొరేట్‌ఫలితాలుకూడా నిరాశకలిగిస్తున్నాయి. తొలిత్రైమాసికంలో కంపెనీలు పరిస్థితి అంతంతమాత్రంగానే ఉంది. ఫారెక్స్ మార్కెట్‌లోరూపాయి క్షీణించడం వంటి పరిణామాలు విదేశీ పోర్టుఫోలియో ఇన్వెస్టర్లను నిధుల విత్‌డ్రాకు పురిగొలుపుతోంది. ఫలితంగా ఎఫ్‌పిఐలు ఆగస్టునెలలో ఇప్పటివరకూ అంటే కేవలం ఆరుట్రేడింగ్ సెషన్లలో రూ.18వేలకోట్లమేరకు ఈక్విటీలు విక్రయించారు. 2025 సంవత్సరంలో ఇప్పటివరకూ తరలించుకుపోయిన నిధులు పరిమాణం రూ.1.13 లక్షలకోట్లకు చేరింది.

డిపాజిటరీలవద్ద ఉన్న సమాచారం ప్రకారం జులై నెలలో ఇన్వెస్టర్లు నికరంగా రూ.17,741 కోట్లు విత్‌డ్రాచేసారు. ఈనెల 8 తేదీనాటికే నికరంగా రూ.17,924 కోట్లువిత్‌డ్రాచేసారు. మార్చినుంచి జూన్‌నెలలమధ్యకాలంలో వారు రూ.38,673 కోట్లు ఇన్వెస్ట్‌చేసారు. ప్రస్తుతంఎ ఫ్‌పిఐల సెంటిమెంట్ చాలా బలహీనంగా ఉంది. వారు ఏమాత్రం రిస్క్‌భరించేస్థితిలో లేరని ఏంజెల్‌వన్ సీనియర్ ఫండమెంటల్ ఆర్థికవేత్త వకర్‌జావేద్‌ఖాన్ అన్నారు. భారతీయ ఉత్పత్తులపై అమెరికా 50శాతం సుంకాలు విధించండం సెంటిమెంట్‌పై ప్రభావం చూపిందనప్నారు. అమెరికా ట్రెజరీ రాబడులు మెరుగుపడటం విదేశీ ఇన్వెస్టర్లను ఆకర్షిస్తోందని ఖాన్ వెల్లడించారు. ఈపరిస్థితుల్లోనే భారత్‌పే పబ్లిక్ ఇష్యూను వాయిదావేసింది. 19న రెండు కంపెనీలు ఐపిఒలు జారీచేస్తున్నాయి. షిప్పింగ్, లాజిస్టిక్ సొల్యూషన్లు అందించే శ్రీజీ షిప్పింగ్ గ్లోబల్, సూపర్‌మార్కెట్ రిటైల్ ఈనెల 19న పబ్లిక్ ఇష్యూలు జారీచేయనున్నాయి. 21న రెండు ఇష్యూలు ముగుస్తాయి. ఇష్యూలో ధరల శ్రేణిని రెండుకంపెనీలు నిర్ణయించనున్నాయి.

Printed and Published by GireeshSanghi, CMD and Managing Editor on behalf of AGA Publications Ltd., at E-30 & 31, A.K. Nagar, Industrial Estate, Nellore-524004. Ph: 2348108.Fax:2348106, Editor : *DamerlaSai Baba, *responsible for selection of news under the PRB Act. RNI No.APTEL/2003/10109