ఇతర రాష్ట్రాలు, ప్రపంచ దేశాల ముఖ్యమైన పరిణామాలు
సామాజిక, ఆర్థిక, రాజకీయ పుస్తక సమీక్షలు
ప్రతి ఆదివారం 'వార్త' మెయిన్‌లో ఒక పూర్తి పేజీ

తెలుగు జాతీయ దినపత్రిక
వార్త
: fb.com/vaartha Digital
23-9-2025 మంగళవారం సంపుటి: 31
సంచిక: 233 పేజీలు: 8+4 వెల: 6.50
హైదరాబాద్
epaper.vaartha.com WWW.VAARTHA.COM
Published from Hyderabad, Vijayawada, Visakhapatnam, Rajahmundry, Guntur, Nizamabad, Ongole, Warangal, Tirupathi, Kadapa, Kurnool, Anantapur, Karimnagar, Mahabubnagar, Khammam, Nellore, Nalgonda, Tadepalligudem, Srikakulam

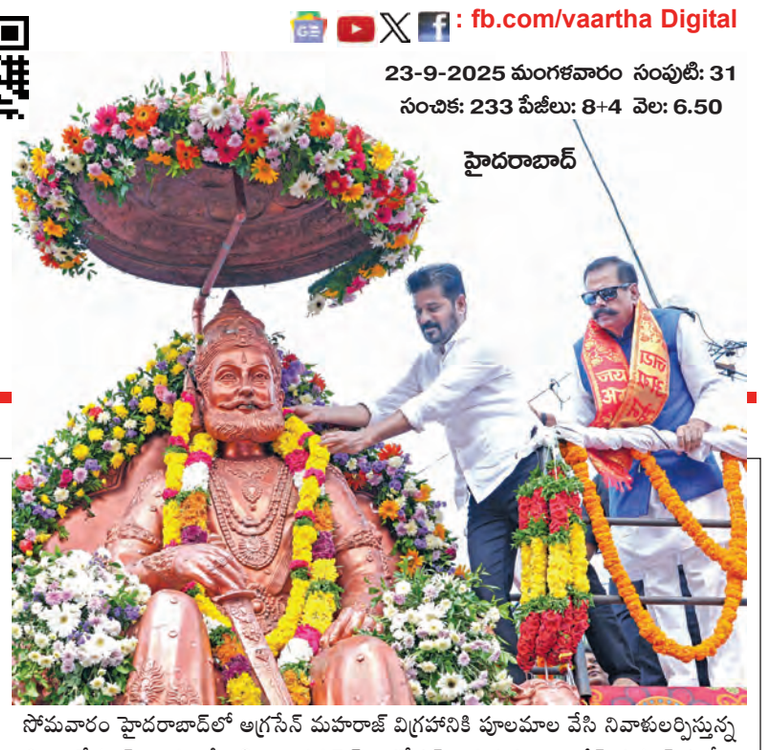
సోమవారం హైదరాబాద్‌లో అగ్రసేన్ మహరాజ్ విగ్రహానికి పూలమాల వేసి నివాళులర్పిస్తున్న సిఎం రేవంత్. చిత్రంలో అఖిల భారత వైశ్ ఫెడరేషన్ అధ్యక్షుడు డా. గిరీష్ కుమార్ సంఘీ

సింగరేణి కార్మికులకు లాభాల్లో వాటా

సోమవారం సింగరేణి వాటా ప్రకటన కార్యక్రమంలో ప్రసంగిస్తున్న సిఎం రేవంత్. చిత్రంలో డి.సిఎం భట్టి, మంత్రి వివేక్

సంస్థ సిబ్బందికి ప్రభుత్వం వరాల జల్లు
71 వేల మంది కార్మికులకు దసరా బోనస్
పర్మినెంట్ ఉద్యోగులకు రూ.1,95,610, కాంట్రాక్టు సిబ్బందికి రూ. 5,500 బోనస్
కోల్పోయిన రెండు బ్లాకులను సంస్థలోకి తెచ్చేందుకు యత్నిస్తున్నాం: సిఎం రేవంత్, డి.సిఎం భట్టి

ప్రభాతవార్త ప్రధాన ప్రతినిధి, హైదరాబాద్, సెప్టెంబరు 22: సింగరేణి కార్మికులకు రాష్ట్ర ప్రభుత్వం శుభవార్త తెలిపింది. సింగరేణి 2024-25 ఆర్థిక సంవత్సరంలో సాధించిన లాభాల్లో కార్మికులకు ప్రభుత్త వాటా ప్రకటించింది. సోమవారం సచివాలయంలో డిప్యూటీ సిఎం మల్లు భట్టి విక్రమార్క, పలువురు మంత్రులు,ఎమ్మెల్యేలతో కలిసి సింగరేణి కార్మికులకు లాభాల వాటా ప్రకటించారు. ఈ సందర్భంగా మాట్లాడుతూ తెలంగాణ రాష్ట్ర సాధనలో సింగరేణి కార్మికుల పోరాటాన్ని చరిత్ర ఎప్పటికీ మరువదన్నారు. రాష్ట్ర సాధన ప్రక్రియలో ప్రత్యేక పాత్ర పోషించిన సింగరేణి కార్మికులను మా పార్టీ, ప్రభుత్వం ఎప్పటికీ గుర్తిస్తూనే ఉంటుందన్నారు. సింగరేణిని లాభాల బాటలో నడిపించేందుకు కార్మికులు ఎంతో కృషి చేస్తున్నారని పేర్కొన్నారు. అందుకే సింగరేణి లాభాలలో >>2

నాణ్యమైన విద్య అందించేందుకు చర్యలు
నాలుగైదు స్కూళ్లు ఒకే సముదాయంగా ఏర్పాటు: సిఎం రేవంత్ 7

దేశ వికాసం, సంఘ సేవలో వైశ్ సమాజ్ కీలకం

ఆర్థిక వ్యవస్థను శాసిస్తున్న వైశ్ సమాజ్ సంఘటితమవ్వాలి: అఖిల భారత వైశ్ ఫెడరేషన్ అధ్యక్షుడు, మాజీ ఎంపి డా. గిరీష్‌కుమార్ సంఘీ

ఘనంగా అగ్రసేన్ మహరాజ్ జయంతి ఉత్సవం

వేడుకల్లో పాల్గొన్న సిఎం రేవంత్, డి.సిఎం భట్టి, స్పీకర్ జి. ప్రసాద్ కుమార్ ప్రభృతులు

హైదరాబాద్, ప్రభాతవార్త, సెప్టెంబరు 22: వైష్ సమాజ్ భగవత్ స్వరూపుడు అగ్రసేన్ మహారాజ్ 5149వ జయంతి వేడుకలను సోమవారం హైదరాబాద్‌లోని బంజారాహిల్స్‌లో ఘనంగా నిర్వహించారు. మహారాజ్ అగ్రసేన్ జయంతి సందర్భంగా అఖిల భారత వైష్ ఫెడరేషన్ జాతీయ అధ్యక్షుడు, మాజీ >>2

అగ్రసేన్ జయంతి వేడుకల్లో పాల్గొన్న సిఎం రేవంత్, డి.సిఎం భట్టి, స్పీకర్ ప్రసాద్ కుమార్ తదితరులు

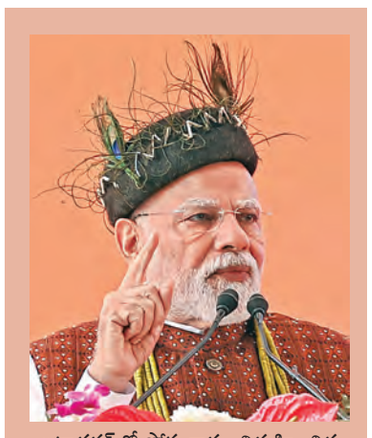
ఇటానగర్‌లో సోమవారం నిర్వహించిన సభలో ప్రసంగిస్తున్న ప్రధాని మోడీ

స్వదేశీ వస్తువులే కొనండి!

దేశ ప్రజలకు ప్రధాని మోడీ బహిరంగ లేఖ

న్యూఢిల్లీ, సెప్టెంబరు 22: దేశవ్యాప్తంగా జీఎస్టీ ఆదా ఉత్సవం ప్రారంభమైన వేళ తర్వాతి తరం జీఎస్టీ సంస్కరణలు వాటిఉనికి చాటుకుంటున్నాయని ప్రధాని నరేంద్రమోదీ వెల్లడించారు. కొత్త సంస్కరణలు వ్యవస్థలను సరళీకృతం చేసి మరింత ముందుకు తీసుకువెళ్తాయని దేశ ప్రజలందరికీ ఆయన బహిరంగలేఖను రాశారు. వీటితో ప్రజలు నగదు ఆదా చేసుకోవడమే కాకుండా సమాజంలోని ప్రతి వ్యవస్థ ప్రత్యక్షంగా లబ్దిపొందుతుందని తెలిపారు. వృద్ధి పెరగడం సహా పెట్టుబడులు ప్రోత్సహిస్తాయన్న మోదీ ప్రతి ప్రాంతం, రాష్ట్రం >>2

ఏరో స్పేస్ డిఫెన్స్ హబ్‌గా తెలంగాణ

ఇటలీ పారిశ్రామిక వేత్తలతో మంత్రి శ్రీధర్‌బాబు

హైదరాబాద్,సెప్టెంబర్ 22, ప్రభాతవార్త: దేశంలోనే అతిపెద్ద ఏరోస్పేస్, డిఫెన్స్ హబ్‌గా దూసుకెళ్తున్న తెలంగాణలో పెట్టుబడులు పెట్టేందుకు ముందుకు రావాలని ఇటలీ పారిశ్రామికవేత్తలను రాష్ట్ర ఐటీ, పరిశ్రమల శాఖ మంత్రి దుద్దిళ్ల శ్రీధర్ బాబు కోరారు. సోమవారం డా.బీఆర్ అంబేద్కర్ తెలంగాణ సచివాలయంలో ఆ దేశానికి చెందిన ప్రముఖ ఏర్పోస్పేస్, డిఫెన్స్ పరిశ్రమల ప్రతినిధులతో ఆయన ప్రత్యేకంగా భేటీ అయ్యారు. కాంపోనెంట్ తయారీ, సప్లై చైన్, మెయింటెనెన్స్, రిపేర్ అండ్ ఓవర్‌హాల్(ఎమ్మార్వో), అవియానిక్స్, రాడార్ అండ్ సెన్సార్ సిస్టమ్స్, న్యూస్పేస్ అండ్ చిన్న ఉపగ్రహాలు, అడ్వాన్స్ డ్ మెటీరియల్స్ అండ్ కంపోజిట్స్ తయారీలో తెలంగాణలో ఉన్న అవకాశాలు, అనుకూలతలను మంత్రి శ్రీధర్ బాబు వారికి వివరించారు.´రాష్ట్రంలో ప్రత్యేక ఏరోస్పేస్ పార్కులు, సెజ్‌లు, భారీ ఎంఎస్ఎంఈ నెట్‌వర్క్, శక్తిమంతమైన ఆర్ అండ్ డీ, మౌలిక సదుపాయాలు, కనెక్టివిటీ, అత్యుత్తమ ప్రతిభ గల మానవ వనరులు, సుస్థిర ప్రభుత్వం, సమర్థవంతమైన నాయకత్వం, పారిశ్రామిక ప్రోత్సాహక విధానాలతో కూడిన పటిష్ఠమైన ఎకో సిస్టమ్ అందుబాటులో ఉంది. దేశంలో ఎక్కడా లేని విధంగా టీజీ ఐపాస్ ద్వారా 15 రోజుల్లోనే వేగంగా అనుమతులు ఇస్తున్నాం అని చెప్పారు.హైదరాబాద్ ఏరోనాటికల్ లిమిటెడ్, డీఆర్ డీవో లాంటి కేంద్ర సంస్థలు, టాటా అడ్వాన్స్డ్ సిస్టమ్స్, ధ్రువ స్పేస్, స్కైరూట్ స్పేస్, >>2

ఇటలీ పారిశ్రామిక వేత్తకు జ్ఞాపికను అందజేస్తున్న మంత్రి శ్రీధర్‌బాబు

సోమవారం రాయ్‌పూర్‌లో ఛత్తీస్‌గఢ్ సిఎం విష్ణుదేవ్‌తో మంత్రి ఉత్తమ్

సమ్మక్క సాగర్‌కు ఛత్తీస్‌గఢ్ ఓకే

ముంపు పరిహారం చెల్లిస్తామని సర్కారు హామీ

రాయ్‌పూర్‌లో సిఎం విష్ణుదేవ్ సాయిని కలిసిన మంత్రి ఉత్తమ్

హైదరాబాద్,సెప్టెంబర్ 22 ,ప్రభాతవార్త: రాష్ట్ర ప్రభుత్వం గోదావరి నదిపై తలపెట్టిన సమ్మక్కసాగర్ ప్రాజెక్టు నిర్మాణానికి ఛత్తీస్‌గఢ్ రాష్ట్ర ప్రభుత్వం సూత్రప్రాయంగా సమ్మతి తెలియజేసింది. సోమవారం రాష్ట్ర నీటిపారుదల శాఖ మంత్రి ఎన్.ఉత్తమ్ కుమార్ రెడ్డి సినియర్ అధికారులతో కలిసి రాయపూర్‌లో ఛత్తీస్‌గడ్ ముఖ్యమంత్రి విష్ణుదేవ్ సాయి కలుసుకుని సమ్మక్కసాగర్ ప్రాజెక్టు నిర్మాణానికి ఉన్న అడ్డంకులను మంత్రి ఉత్తమ్ వివరించారు. దాంతో సమ్మక్కసాగర్ ప్రాజెక్టు నిర్మాణానికి తమకు ఎలాంటి అభ్యంతరం లేదని, నో ఆబ్జెక్షన్ సర్టిఫికెట్ (ఎన్ఓసీ) ఇచ్చేందుకు సిద్ధమని ఛత్తీస్‌ఘడ్ సిఎం విష్ణుదేవ్ సాయి సూత్రప్రాయంగా అంగీకరించారు. సమావేశం అనంతరం మీడియాతో మాట్లాడిన రాష్ట్ర మంత్రి ఉత్తమ్ కుమార్ రెడ్డి, ఛత్తీస్‌ఘడ్ సిఎం విష్ణుదేవ్ సాయి సానుకూల ప్రతిస్పందనకు ధన్యవాదాలు తెలిపారు. ఈ నిర్ణయం ప్రాజెక్టు సాధనలో కీలక మలుపు అని మంత్రి ఉత్తమ్ అభివర్ణించారు. ఛత్తీస్‌గఢ్‌లో భూసేకరణ, పరిహారం, పునరావాస బాధ్యతను పూర్తిగా తెలంగాణ రాష్ట్ర ప్రభుత్వం తీసుకుంటుందని వివరిస్తూ ఒక పత్రాన్ని సమర్పించినట్లు ఆయన తెలిపారు. ఎన్ఓసీ అనేది కేంద్ర జలసంఘం ఆమోదం పొందడానికి >>2

హైదరాబాద్‌ను ముంచేసిన భారీ వర్షం

హైదరాబాద్ సోమాజిగూడలో సోమవారం కురిసిన భారీ వర్షంతో చెరువును తలపిస్తున్న రహదారులు

వాగుల్లా మారిన రహదారులు, ట్రాఫిక్ జామ్‌తో ప్రజల ఇక్కట్లు
మోకాలిలోతు నీటిలో వాహనదారుల అవస్థలు

ప్రభాతవార్త ప్రధాన ప్రతినిధి, హైదరాబాద్, సెప్టెంబరు22: హైదరాబాద్‌లో పలు ప్రాంతాల్లో సోమవారం రాత్రి వరకు భారీ వర్షం కురిసింది. ఉదయం నుంచి మేఘావృతమైన ఆకాశంలో మధ్యాహ్నం తరువాత మబ్బులు కమ్ముకున్నాయి. మధ్యాహ్నం 3 తరువాత పలు ప్రాంతాల్లో ఒక్కసారిగా భారీవర్షం మొదలైంది. ఎల్బీనగర్, వనస్థలిపురం, >>2

టిఎస్‌పిఎస్సీ సభ్యులుగా ముగ్గురు

చంద్రకాంత్‌రెడ్డి, విశ్వప్రసాద్, ప్రొఫెసర్ లక్ష్మీకాంత్ రాథోడ్

హైదరాబాద్, ప్రభాతవార్త, సెప్టెంబరు 22: తెలంగాణ పబ్లిక్ సర్వీస్ కమిషన్(టిజిపిఎస్‌సి) మెంబర్లుగా మరో ముగ్గురిని నియమిస్తూ ప్రభుత్వం ఉత్తర్వులు జారీ చేసింది. సి చంద్రకాంత్ రెడ్డి, విశ్వప్రసాద్ ఐపీఎస్, ప్రొఫెసర్ లక్ష్మీ కాంత్ రాథోడ్‌లను టిజిపిఎస్‌సి సభ్యులుగా నియమించారు. ప్రస్తుతం టిజిపిఎస్‌సి ఛైర్మన్ బుర్రా వెంకటేశంతోపాటు ముగ్గురు అమీర్ ఉల్లా ఖాన్, ప్రొఫెసర్ నర్రి యాదయ్య, పాలవాయి రజనీకుమారి సభ్యులుగా కొనసాగుతున్నారు. వారితోపాటు మరో ముగ్గురు సభ్యులను నియమిస్తూ రాష్ట్ర ప్రభుత్వ ప్రధాన కార్యదర్శి కె రామకృష్ణారావు సోమవారం ఉత్తర్వులు జారీ చేశారు. ఇందుకు సంబంధించిన జీవో ఎంఎస్ నంబర్ 198ని జారీ చేశారు. కొత్తగా టిజిపిఎస్‌సి సభ్యులుగా నియమితులైన వారు పదవీ బాధ్యతలు స్వీకరించిన రోజు నుంచి ఉత్తర్వులు అమల్లోకి రానున్నాయి. కొత్త సభ్యులు ఆరు ఏళ్లు లేదా వారికి 62 సంవత్సరాల వయస్సు వరకు పదవిలో కొనసాగుతారని ఉత్తర్వుల్లో పేర్కొన్నారు. కొత్తగా నియమితులైన వారిలో ఐపిఎస్ విశ్వప్రసాద్ ప్రస్తుతం హైదరాబాద్ సిటీ అదనపు పోలీస్ కమిషనర్‌గా బాధ్యతలు నిర్వరిస్తున్నారు. ఈ ఏడాది >>2

దక్కన్ సిమెంట్స్‌లో పోలీసులపై దాడి చేస్తున్న కూలీలు

దక్కన్ సిమెంట్స్‌లో కూలీల అరాచకం

పోలీసులపై కర్రలు, రాళ్లతో దాడి
వాహనం ధ్వంసం
ఎస్సై, ఇద్దరు కానిస్టేబుళ్లకు గాయాలు

హుజూర్నగర్ (గరిడేపల్లి), సెప్టెంబర్ 22, ప్రభాతవార్త: సూర్యాపేట జిల్లా లోని పాలకవీడు మండలం భవానిపురం సమీపంలో ఉన్న డెక్కన్ సిమెంట్ ఫ్యాక్టరీ వద్ద సోమవారం ఉద్రిక్త చోటు చేసుకుంది. ఫ్యాక్టరీలో ఒక వ్యక్తి చనిపోయిన సంఘటనలో ఫ్యాక్టరీలో పనిచేసే కార్మికులు ఆందోళన చేపట్టడంతో వివాదం తలెత్తింది. విషయం తెలుసుకున్న పాలకీడు పోలీసులు ఫ్యాక్టరీ వద్దకు చేరుకొని ఆందోళనకారులను చెదరగొట్టడంతో గొడవ జరిగింది. కార్మికులు పోలీసులపై తిరగబడి దాడికి >>2

నేడు సిఎం రేవంత్ మేడారం పర్యటన

ప్రభాతవార్త ప్రధాన ప్రతినిధి, హైదరాబాద్, సెప్టెంబరు22: ఆసియా ఖండంలోనే అతి పెద్దదైన మేడారం జాతరను మరింత ఘనంగా నిర్వహించేందుకు ముఖ్యమంత్రి ఎ.రేవంత్ రెడ్డి నేతృత్వంలోని ప్రజా ప్రభుత్వం నడుంబిగించింది. ఇంతకాలం మేడారం జాతరకు ప్రభుత్వాలు తాత్కాలిక ఏర్పాట్లు చేసేవి. జాతర నిర్వహణపై సమీక్షకు సైతం గతంలో ముఖ్యమంత్రులు పెద్దగా శ్రద్ధ చూపేవారు కాదు.

తొలిసారిగా ముఖ్య మంత్రి ఎ.రేవంత్ రెడ్డి మేడారం జాతర ఏర్పాట్లపై ప్రత్యేకంగా శ్రద్ధ వహిస్తున్నారు. అందులో భాగంగానే మంగళవారం మేడారం క్షేత్ర స్థాయి సందర్శనకు సీఎం వెళుతున్నారు. స్వయంగా ముఖ్యమంత్రి క్షేత్ర స్థాయికి వెళ్లి జాతరకు ముందే ఏర్పాట్ల ప్రణాళిక, ప్రతిపాదనలను పరిశీలించటం ఇదే తొలిసారి. మేడారం పూజరులు, ఆది వాసీ పెద్దలు, మంత్రులు, గిరిజన ఎంపీ లు, ఎమ్మెల్యేలు, ఎమ్మెల్సీలు, ఇతర ప్రముఖులతో జాతర నిర్వహణ, కొత్త నిర్మాణాలపై ముఖ్యమంత్రి మంగళవారం మేడారంలో సమీక్ష నిర్వహించనున్నారు.

ఆదివాసీ సంప్రదాయాలకు పెద్దపీట వేస్తూ ఇలవే ల్పులు సమ్మక్క, సారలమ్మ, పగిడిద్దరాజు, గోవిందరాజుల గద్దెలున్న ప్రాంగణాన్ని లక్షలాది భక్తులు దర్శించుకునేందుకు వీలుగా మేడారంలో భారీ ఎత్తున అభివృద్ధి పనులకు ప్రభుత్వం శ్రీకారం చుడుతోంది. ఈసారి అందుకు భిన్నంగా ప్రపంచ పటంలో జాతరకు మరింత వన్నె తేవాలని ముఖ్యమంత్రి ఎ.రేవంత్ రెడ్డి సంకల్పించారు.

నాలాలు, చెరువులను ఆక్రమిస్తే వదలం
ఇప్పటిదాకా 50 వేల కోట్ల ప్రభుత్వ భూములు స్వాధీనం
ఎవరితోనూ లాలూచీ లేదు: హైడ్రా కమిషనర్ రంగనాథ్

కబ్జాలపై కొరడా

సోమవారం హైడ్రా కార్యాలయంలో మీడియాతో మాట్లాడుతున్న కమిషనర్ రంగనాథ్

హైదరాబాద్, సెప్టెంబరు 22,ప్రభాతవార్త: బిల్డర్స్‌తో హైడ్రా ఎక్కడా లాలూచి పడలేదని.. నాలాలు, చెరువులను కబ్జా చేసి కట్టిన ఆక్రమణలు కూల్చివేశామని హైడ్రా కమిషనర్ రంగనాథ్ తెలిపారు. ఈమేరకుసోమవారం హైడ్రా ప్రధాన కార్యాలయంలో ఏర్పాటు చేసిన విలేకరుల సమావేశంలో ఆయన మీడియాతో మాట్లాడుతూ.. నాలాలు, చెరువులను కబ్జా చేస్తే వదిలే ప్రసక్తే లేదని స్పష్టం చేశారు. చెరువులు సమాజ ఆస్తులని.. వాటిని కాపాడే బాధ్యత తమదని వెల్లడించారు. బతుకమ్మ కుంట రూపు రేఖలు మార్చామన్న హైడ్రా కమిషనర్..గాజులరామారంలో ల్యాండ్ గ్రాబర్స్ అడ్డగోలుగా కబ్జా చేశారని తెలిపారు. 300 ఎకరాలకు పైగా కబ్జా చేశారని.. 900 పైగా ఇళ్ళు ఉన్నాయని 260 ఇళ్ళు కూల్చామని.. 640 ఇళ్ళు కూల్చలేదన్నారు. ప్రభుత్వ స్థలం అని తెలియక కొంత మంది పేదలు ఇళ్ళు కొనుక్కున్నారని చెప్పారు. 12 పెద్ద బిల్డర్స్‌పై కేసులు బుక్ చేశామని సోషల్ మీడియాలో ఇష్టం వచ్చినట్లు మాట్లాడుతు న్నారని.. వర్టెక్స్, వాసవీ బిల్డ ర్స్‌తో తాము రాజీపడలేదని చెప్పుకొచ్చారు. 2024,జులై 19న హైడ్రా ఏర్పాటు అయినప్పటి నుంచి ఇప్పటి వరకు 923.14 ఎకరాలు కాపాడమన్నారు. దీని విలువ 45 నుంచి 50 వేల కోట్ల ఉంటుందన్నారు. చెరువుల్లో డంపింగ్‌పై 75 కేసులు పెట్టామని తెలిపారు. ఇటీవల కురిసిన వర్షాలకు ముగ్గురు నాలాల్లో కొట్టుకుపోయారని.. అందులో >>2

సోమవారం హైదరాబాద్‌లో అగ్రసేన్ మహరాజ్ జయంతి వేడుకలో ప్రసంగిస్తున్న అఖిల భారత వైశ్ ఫెడరేషన్ అధ్యక్షుడు డా. గిరీష్ కుమార్ సంఘీ

సమావేశంలో పాల్గొన్న ఫెడరేషన్ సభ్యులు, తదితరులు

దేశ వికాసం, సంఘ సేవలో వైశ్ సమాజ్ కీలకం

>> ఎంపీ,వార్త సిఎండి డాక్టర్ గిరీష్‌కుమార్ సంఘీతో కలిసి ముఖ్యమంత్రి రేవంత్ రెడ్డి అగ్రసేన్ మహారాజ్ విగ్రహానికి పూలమాలలు వేసి నమస్కరించారు. అగ్రసేన్ జయంతిని పురస్కరించుకుని ఆలిండియా వైష్ ఫెడరేషన్, తెలంగాణ అగర్వాల్ సమాజ్ సంయుక్తంగా హైదరాబాద్ బంజారాహిల్స్‌లోని అగ్రసేన్ కూడలిలో ఏర్పాటు చేసిన కార్యక్రమంలో ముఖ్యమంత్రితో పాటు శాసనసభ స్పీకర్ గడ్డం ప్రసాద్ కుమార్, ఉప ముఖ్యమంత్రి భట్టి విక్రమార్క, సిఎం సలహాదారు వేం నరేందర్ రెడ్డి, ప్రభుత్వ సలహాదారు మహ్మద్ అలీ షబ్బీర్, ఎమ్మెల్యే దానం నాగేందర్, నగర మేయర్ గద్వాల విజయలక్ష్మి, ఇతర ప్రజాప్రతినిధులు పాల్గొన్నారు. అఖిల భారత వైశ్య సమాఖ్య అధ్యక్షుడు గిరీష్ సంఘీతో పాటు ఇతర ప్రతినిధులతో కలిసి ముఖ్యమంత్రి రేవంత్ రెడ్డి అగ్రసేన్ మహారాజ్ విగ్రహానికి పుష్పాంజలి ఘటించిన అనంతరం జ్యోతి ప్రజ్వలన చేసి కార్యక్రమాన్ని ప్రారంభించారు. అనంతరం జరిగిన సభలో ఆలిండియా వైష్ ఫెడరేషన్ నేషనల్ ప్రెసిడెంట్, మాజీ ఎంపి, వార్త పత్రిక మేనేజింగ్ డైరక్టర్ గిరీష్ సంఘి మాట్లాడారు. దేశ అభివృద్ధిలో వైష్ సమాజం కీలక పాత్రలో ఉందని, ఇదే సమయంలో సంఘ సేవలో కూడా ముందు వరుసలో ఉందని పేర్కొన్నారు. దేశానికి స్వాతంత్రం వచ్చినప్పటి నుంచి ఇప్పటి వరకు దేశ వికాసంలో వైష్ సమాజం ప్రధానంగా ఉందని, వైష్ సమాజ్ లేకుండా ముందుకు వెళ్లలేదని, దేశ ఆర్థిక పరిస్థితిని శాసించే స్థితిలో వైష్ సమాజ్ ఉందన్నారు.

దేశ వికాసంలో, సంఘ సేవలో వైష్ సమాజం ముందు వరుసలో ఉన్నందున ఇక నుంచి రాజకీయంగా ఎదగాల్సిన అవసరం ఉందని డాక్టర్ గిరీష్ కుమార్ సంఘి పిలుపునిచ్చారు. దేశంలోని ప్రముఖ వ్యాపారసంస్థలు, పారిశ్రామిక సంస్థలు వైష్ సమాజ్ చేతిలో ఉన్నాయని కానీ వైష్ సమాజ్ సంఘటితంగా లేదని ఆవేదన వ్యక్తం చేశారు. దేశంలోనే కాకుండా హైదరాబాద్‌లో వ్యాపారానికి పేరుగాంచిన బేగంబజార్, ఉస్మాన్‌గంజ్, రాణిగంజ్ వైష్ సమాజ్ చేతిలోనే ఉన్నాయన్నారు. పలు స్టీల్ ఫ్యాక్టరీలు తమ అధీనంలోనే ఉన్నాయన్నారు. ప్రముఖ బోయింగ్ ఫ్యాక్టరీ కూడా వైష్ సమాజ్‌కి చెందిన వ్యక్తిదేనని తెలిపారు. వేలాది మందికి ఉద్యోగాలు ఇస్తున్న పలు సంస్థలు కూడా వైష్ సమాజ్ చేతిలో ఉన్నాయన్నారు. వైష్ సమాజ్ రాజకీయాలలో సమాజ్ నుంచి పేరున్న నాయకుడు ఒక్కరూ లేరన్నారు. వైష్ సమాజ్ అధ్వర్యంలో ఎన్నో స్టార్టఫ్ కంపెనీలు, సంస్థలు ఉన్నాయని.. దేశ ఆర్థిక వ్యవస్థలో మనం కీలకంగా ఉన్నామన్నారు.

ఇంత ఉన్నప్పటికీ రాజకీయంగా లేకపోవడం లోటని.. రాజకీయంగా మన నుంచి ఎదగాల్సిన అవసరం ఉందన్నారు. రాజకీయంగా ఎదగకపోవడంతో ఎన్నో అవమానాలను ఎదుర్కోవాల్సి వస్తుందని.. దీంతో అందరూ మనల్ని పిరికివారని అంటున్నారని ఆవేదన వ్యక్తం చేశారు. తెలంగాణ డిజిపిగా కొనసాగుతున్న సీనియర్ ఐపిఎస్ జితేందర్ కూడా మన వైష్ సమాజ్‌కి చెందిన వారేనని.. ఇంకా ఎంతో మంది ఐఏఎస్, ఐపిఎస్‌లు చాలా మంది ఉన్నారని చెప్పారు. గతంలో వైష్ సమాజ్ అధ్వర్యంలో భారీ బహిరంగ సభలను నిర్వహించిన చరిత్ర ఉందని గిరిష్ సంఘి గుర్తు చేశారు. ఎల్‌బి స్టేడియంలో, ఎన్‌టిఆర్ స్టేడియంలో భారీ బహిరంగ సభలను నిర్వహించామన్నారు. భవిష్యతుల్లోనూ అటువంటి భారీ బహిరంగ సభలను నిర్వహించాల్సిన అవసరం ఉందని.. అటువంటి పరిస్థితి కూడా వస్తుందన్నారు. అగ్రసేన్ మహారాజ్ జయంతి సందర్భంగా ముఖ్యమంత్రి రేవంత్ రెడ్డి, ఉప ముఖ్యమంత్రి మల్లు భట్టి విక్రమార్క, స్పీకర్ గడ్డం ప్రసాద్ కుమార్ ఇక్కడకు వచ్చి పూలమాలలు సమర్పించండం ఆనందంగా, సంతోషంగా ఉందన్నారు. ఈ కార్యక్రమంలో మాజీ ఐఏఎస్ అధికారులు ఏకే గోయల్, వినోద్ అగర్వాల్, అనిరుద్ గుప్తా (అగర్వాల్ సమాజ్ తెలంగాణ ప్రెసిడెంట్), గోపాల్ మోర్, భద్రి విశాల్ బన్సల్, సురేష్ అగర్వాల్(కార్యక్రమ కన్వీనర్), సునీల్‌కుమార్ పటోడియా, సురేష్ జగ్‌నాని(కో కన్వీనర్),మున్నాలాల్ అగర్వాల్, నరేంద్ర కుమార్ గోయల్ తదితరులు పాల్గొన్నారు. అగర్వాల్ సమాజం వారు పెద్ద ఎత్తున పాల్గొన్నారు. అగ్రసేన్ వేష ధారణతో ఊరేగింపుగా కళాకారులు వేదిక వచ్చారు. సాంస్కృతిక కార్యక్రమాలు నిర్వహించారు.

మేడిపల్లి పోలీస్ స్టేషన్ పరిధిలో బీటెక్ విద్యార్థి ఆత్మహత్య

మేడిపల్లి , సెప్టెంబర్ 22 ప్రభాతవార్త: ఘట్కేసర్ మండల్ నారాపల్లిలో ఇంజనీరింగ్ స్టూడెంట్ ఆత్మహత్య చేసుకున్న ఘటన మేడిపల్లి పోలీస్ స్టేషన్ పరిధిలో జరిగింది. పోలీసులు తెలిపిన వివరాల ప్రకారం ఇంజనీరింగ్ ఫస్ట్ ఇయర్ విద్యార్థి జాదవ్ సాయి తేజను సీనియర్లు బలవంతంగా మద్యం తాగించడంతోపాటు బారుకు తీసుకువెళ్లి సీనియర్లు ఫుల్ గా తాగారు. అనంతరం 10 వేల రూపాయల బిల్లు కట్టాలని జాదవ్ పై ఒత్తిడి చేశారు. సీనియర్ల వేధింపులు తట్టుకోలేక నారాపల్లిలోని మధు బాయ్స్ హాస్టల్ లో తన రూమ్ లో సాయి తేజ మనస్థాపం చెంది ఫ్యానుకు ఉరి వేసుకొని ఆత్మహత్య కు పాల్పడ్డాడు. హాస్టల్ నిర్వాకులు ఇచ్చిన సమాచారం మేరకు పోలీసులు ఘటనా స్థలానికి చేరుకొని కేసు నమోదు చేసి దర్యాప్తు చేస్తున్నామని తెలిపారు. సీనియర్లు ర్యాగింగ్ చేయడం వల్లే సాయి ఆత్మహత్య చేసుకున్నడని కుటుంబ సభ్యులు తెలిపారు.

ఛత్తీస్‌గఢ్ ఓకే

>> అవసరమైన చివరి అంతర్రాష్ట్ర అనుమతిగా ఉందన్నారు. ఎన్‌ఓసి లేకుండా సమ్మక్కసాగర్ ప్రాజెక్టు ముందుకు సాగలేదని ఆయన స్పష్టం చేశారు. ఛత్తీస్‌గఢ్ ముఖ్యమంత్రి వద్ద పవర్‌పాయింట్ ప్రెజెంటేషన్‌లో మంత్రి ఉత్తమ్ కుమార్ రెడ్డి సమ్మక్కసాగర్ బ్యారేజ్ ములుగు జిల్లాలోని తుపాకులగూడెంలో నిర్మాణంలో ఉందని వివరించారు. 83 మీటర్ల పూర్తి రిజర్వాయర్ లెవల్ వద్ద 6.7 టిఎంసిల నిల్వ సామర్థంతో రూపకల్పన చేయబడిన ఈ ప్రాజెక్టు ఇంద్రావతి సంగమం దిగువన గోదావరి నదిపై ఉందని వివరించారు. తెలంగాణ రాష్ట్రంలో ముఖ్యంగా బీడు భూములు, ఫ్లోరైడ్ ప్రభావిత జిల్లాలుగా ఉన్న నల్లగొండ, వరంగల్‌లోని ప్రాంతాలకు తాగునీటి, సాగునీటి అవసరాలను తీర్చేందుకు ఈ ప్రాజెక్టు రూపకల్పన జరిగినట్లు ఆయన వివరించారు. తాగునీటి కొరతను మాత్రమే కాకుండా భారీ స్థాయిలో సాగునీటి ప్రయోజనాలను కూడా ఈ ప్రాజెక్టు అందిస్తుందన్నారు.ప్రాజెక్టు ప్రణాళికల ప్రకారం, సమ్మక్కసాగర్ ప్రాజెక్టు శ్రీరాంసాగర్ ప్రాజెక్టు రెండో స్టేజి కింద 1.78 లక్షల హెక్టార్ల ఆయకట్టును స్థిరపరచడమే కాకుండా రామప్పపాకాల లింక్ కెనాల్ కింద 12,146 హెక్టార్ల కొత్త ఆయకట్టును సృష్టిస్తుందని వివరించారు. ఈ అదనపు సాగునీటి సామర్థం వరంగల్, సూర్యాపేట, మహబూబాబాద్, జనగామ ఖమ్మం, నల్లగొండ జిల్లాలకు ప్రయోజనం చేకూరుతుందన్నారు. రైతులు సుదీర్ఘ కాలంగా ఎదుర్కొంటున్న అనిశ్చిత పరిస్థితులకు ఇది శాశ్వతపరిష్కారం అవుతుందని మంత్రి ఉత్తమ్ తెలిపారు. దాదాపు 90 కిలోమీటర్ల టన్నెల్ నెట్‌వర్క్‌తో ఇది నాలుగు టన్నెల్‌లుగా ఈ ప్రాజెక్టును విభజించారు. ఒక్కోటి 8 మీటర్ల వ్యాసంతో, 182 క్యూసెక్స్ ప్రవాహ సామర్థ్యాన్ని సరఫరా చేస్తుంది. ఈ టన్నెల్‌లు, క్రాస్ డ్రైనేజ్ పనులు, నియంత్రణలు మరియు కాలువలపై రోడ్డు వంతెనలు ప్రాజెక్టు ఇంజనీరింగ్ రూపకల్పనకు వెన్నెముకగా నిలుస్తాయి. సమ్మక్కసాగర్ ప్రాజెక్టు నిర్మాణం ద్వారా తెలంగాణ రాష్ట్రం ప్రయోజనాల తర్వాత కూడా ప్రాజెక్టు బ్యాక్ వాటర్స్ ఛత్తీస్‌గఢ్‌లోని బీజాపూర్ జిల్లాలోని భూపాలపట్నం తహసీల్‌లోకి విస్తరించి ముంపు కలిగిస్తుందని, సుమారు 13.06 హెక్టార్ల భూమి, 54.03 హెక్టార్ల నది ప్రాంతంతో పాటు 6.35 హెక్టార్ల నాళా భూమి ప్రభావితమవుతుందని మంత్రి ఉత్తమ్ కుమార్ రెడ్డి వివరించారు. ముంపునకు సంబంధించిన అన్ని ఖర్చులను, ఛత్తీస్‌గఢ్ పరిధిలోని భూసేకరణ, పునరావాసాన్ని తెలంగాణ ఇప్పటికే భరించడానికి అంగీకారం తెలిపిన విషయాన్ని మంత్రి ఉత్తమ్ కుమార్ రెడ్డి గుర్తు చేశారు. ముంపును అధ్యయనం చేయడానికి ఛత్తీస్‌గఢ్ ఐఐటీ ఖరగ్‌పూర్‌ను నియమించిందని, ఆ అధ్యయన ఫలితాలను అంగీకరించి అమలు చేయడానికి తెలంగాణ సిద్ధంగా ఉందని మంత్రి ఉత్తమ్ కుమార్ రెడ్డి వివరించారు.

హబ్‌గా తెలంగాణ

>> బోయింగ్, లాక్‌హీడ్ మార్టిన్, జీఈ ఏవియేషన్, ప్రాట్ విట్నీ లాంటి దేశీయ, అంతర్జాతీయ దిగ్గజ సంస్థలు తెలంగాణ బ్రాండ్ ను విశ్వవ్యాప్తం చేస్తున్నాయి. హై ప్రెసిషన్ మెషినింగ్, షీట్ మెటల్, హైడ్రాలిక్ సిస్టమ్స్ వంటి క్లిష్టమైన భాగాలను ఇక్కడ తయారీ చేసి, అంతర్జాతీయ మార్కెట్‌కు సరఫరా చేయొచ్చు. విమానాలు, హెలికాప్టర్ల ఇంజిన్ల నిర్వహణలో ఇటలీకి ఉన్న నైపుణ్యం ఇక్కడి డిఫెన్స్, ప్రైవేట్ రంగాలకు ఎంతో ఉపయోగపడుతుంద్ని అని పేర్కొన్నారు.అవియానిక్స్, రాడార్ సెన్సార్ సిస్టమ్స్ లో ఇటలీ కంపెనీలకు అపార అనుభవం ఉంది. తెలంగాణ – ఇటల్మీ మధ్య ద్వైపాక్షిక సంబంధాల బలోపేతానికి తమ ప్రభుత్వం కట్టుబడి ఉందన్నారు. కార్యక్రమంలో స్పెషల్ సీఎస్ సంజయ్ కుమార్, డిఫెన్స్, ఏరోస్పేస్ డైరెక్టర్ ప్రవీణ్ పీఏ, కాన్సులేట్ జనరల్ ఆఫ్ ఇటలీ ఇన్ బెంగళూరు జియాన్‌డొమెనికో మిలానో, ట్రేడ్ కమిషనర్ అంటోనియెట్టా బక్కానారి, ఇండస్ట్రియల్ ఇంటర్నేషనలైజేషన్, నేషనల్ ఎకానమీ మిషన్స్ సెక్షన్ హెడ్ సిల్వియా సిక్కారెల్లి, ప్రెసిడెన్సీ ఆఫ్ కౌన్సిల్ ఆఫ్ మినిస్టర్స్ లూగి రిగ్గియో, మల్టీ లేటరల్ సైంటిఫిక్ డిప్లోమసీ హెడ్ అలెశాండ్రో గార్బెల్లిని, వాన్‌జెట్టి ఇంజనీరింగ్ ఎస్ ఆర్ ఎల్, లియోనార్డో, లీఫ్ స్పేస్ ఎస్ పీ ఏ, ఎలిటాల్ ఎలట్రానికా ఇటాలియానా సోసియెటాఖి ఏ రెస్పాన్సి బిలిటాఖి తదితర పరిశ్రమల ప్రతినిధులు పాల్గొన్నారు.

వస్తువులే కొనండి!

>> పురోగతిని వేగవంతం చేస్తాయని లేఖలో పేర్కొన్నారు. స్థానిక తయారీ వ్యవస్థలను బలపేతం చేస్తాయన్నారు. వికసిత్ భారత్ లక్ష్యాన్ని సాధించేందుకు స్వావలంబన తప్ప నిసరి అని ప్రధాని పునరుద్ఘాటించారు. స్వ దేశీ ఉత్పత్తులనే విక్రయించాలని వ్యాపా రులందరికీ మరోసారి విజ్ఞప్తి చేశారు. "కొను గోలు చేసేది స్వదేశీది, విక్రయించేది స్వదేశీది" అని గర్వంగా చెప్పాలని దేశ ప్రజలకు మోదీ పిలుపునిచ్చారు. జీఎస్టీ 2.0 సంస్కరణలు ప్రజల పొదుపును పెంచుతాయి. వీటితో సమాజంలోని అన్ని వర్గాలకు లబ్ది చేకూరు తుంది. ఇది దేశ ఆర్థిక వృద్ధిని, పెట్టుబడులను పెంచుతుంది. అయితే రాష్ట్రాలు పెట్టుబడు లకు అనుకూల వాతావరణాన్ని కల్పించాలి. వికసిత్ భారత్ సాధనకు ఈ జీఎస్టీ సం స్కరణలు దోహదం చేస్తాయి. స్వదేశీ ఉత్ప త్తుల తయారీదారులకు ఊతమిస్తాయి. స్వదేశీ ఉత్పత్తులే విక్రయించాలని దుకాణదారులకు నేను విజ్ఞప్తి చేస్తున్నాను. ప్రజలు కూడా స్వదేశీ ఉత్పత్తులే కొనాలి. వాటినే వినియో గించాలి. ఇది నా విజ్ఞప్తి.

వారం - వర్జ్యం

23-09-2025, మంగళవారం
శ్రీ విశ్వావసు నామ సంవత్సరం,
ఆశ్వయుజ మాసం, దక్షిణాయణం
శరద్ ఋతువు, శుక్లపక్షం
విదియ తె.4.52
హస్త మ.1.41
వర్జ్యం : రా.10.34-12.20
దు.ఉ.8.22-9.10, 2) రా.10.55-11.43
శుభసమయం:ఉ.6.30-7.45
రాహుకాలం - మ.3.00-4.30

వార్తాఫలం

మేషం : ఆర్థిక వ్యవహారాలలో పురోగతిని సాధిస్తారు. గృహ నిర్మాణ ఆలోచనలు కలిసి వస్తాయి.

వృషభం: నూతన పెట్టుబడులకు అనుకూలమైన కాలం. ఆరోగ్యం పట్ల మెలుకువ అవసరం.

మిథునం: ఇంటా బయటా మీ మాటే చెల్లుబాటు కాగలదు. వాహనసౌఖ్యం.

కర్కాటకం : దూర ప్రాంతాల నుండి శుభవార్తలు వింటారు. శుభవార్తలు అందుకుంటారు.

సింహం: జీవిత భాగస్వామి సలహాలు తీసుకుంటారు. ఆస్తి వివాదాలు తీరి లబ్ధి పొందుతారు.

కన్య : ఇంటిలో శుభకార్యాలు జరుగుతాయి. బంధు మిత్రులను కలిసి ఆనందంగా గడుపుతారు.

తుల : సన్నిహితులతో ఏర్పడిన వివాదాలు తీరతాయి. ఇంటర్వ్యూలకు హాజరవుతారు.

వృశ్చికం: కొన్ని అవకాశాలు అనుకోకుండా లభిస్తాయి. వృత్తి, వ్యాపారాలలో స్వల్ప లాభాలు పొందుతారు.

ధనుస్సు: పలుకుబడి కలిగిన వ్యక్తులతో పరిచయాలు ఏర్పడతాయి. పుణ్యక్షేత్రాలు సందర్శిస్తారు.

మకరం: కోర్టు కేసులు పరిష్కారదశకు చేరుకుంటాయి. స్పెక్యులేషన్ మధ్యస్తంగా ఉంటుంది.

కుంభం: రావలసిన మొండి బాకీలు వసూలవుతాయి. నూతన పెట్టుబడులలో తొందరపాటు వద్దు.

మీనం : కుటుంబ సమస్యలు ఎదురైనా అధిగమిస్తారు. భూవివాదాలు తీరి లబ్ధి పొందుతారు.

– శ్రీమతి ములుగు శివజ్యోతి, కోఠి, హైదరాబాద్

కబ్జాలపై కొరడా

>> వలిగొండ దగ్గర ఒక్కరి మృతదేహం మాత్రమే దొరికిందని.. ఇంకా ఇద్దరి ఆచూకీ దొరకాలని హైడ్రా కమిషనర్ రంగనాథ్ పేర్కొన్నారు.

వర్షాల వేళ డీఆర్ ఎఫ్ సేవలు..

గతంతో పోలిస్తే భారీ వర్షాలు నమోదౌతున్నాయి. బంగాళాఖాతంలో అల్పపీడనం వంటి సందర్భాల్లో వర్షాలు పడేవి. వాతావరణ కాలుష్యం వల్ల పట్టణ ప్రాంతాల్లో ఉష్ణోగ్రతలు అనూహ్యంగా పెరుగుతున్నాయి. గాలిలో తేమ శాతాల్లో వచ్చిన మార్పుల వల్ల కుండ పోత వర్షాలు పడుతున్నాయి. భవిష్యత్‌లో కూడా వర్షాలు పెరిగే అవకాశం ఉంది. ఈ నేపథ్యంలో నగరంలోని గొలుసుకట్టు చెరువులను పునరుద్ధరించడమే లక్ష్యంగా హైడ్రా పనిచేస్తోందని రంగనాథ్ చెప్పారు. వరద కాలువలు 10 మీటర్ల వెడల్పుతో ఉన్నా... కేవలం 1 నుంచి 2 మీటర్లకు పరిమితమౌతున్నాయని వీటిని విస్తరించుకోవాల్సిన అవసరం ఉందన్నారు. 24 గంటలూ హైడ్రా డీఆర్ఆర్ఎఫ్, మాన్సూన్ ఎమర్జన్సీ టీమ్‌లు అందుబాటులో ఉంటున్నాయని నగరంలో 51 డీఆర్ ఎఫ్ టీమ్‌లు (825 మంది) పని చేస్తుండగా.. 150 మెట్ టీమ్‌లు(2250 మంది) నిరంతరంగా సేవలందిస్తున్నాయన్నారు. వీరికి తోడు 240 ప్రాంతాల్లో వరద ముప్పు ఉన్నందున ఆ ప్రాంతాల్లో 24 గంటలూ అందుబాటులో ఉండి.. వరద నీరు సాఫీగా సాగేలా చర్యలు తీసుకునేందుకు 736 మంది స్టాటిక్ సిబ్బంది పని చేస్తున్నాయన్నారు. ప్రజలు ఫిర్యాదు చేయడానికి టోల్‌ఫ్రీ నంబరు 1070ని కూడా హైడ్రా తీసుకువచ్చింది. అలాగే వర్షం సమాచారాన్ని కూడా ప్రజలకు ఎప్పటికప్పుడు చేరవేసి అప్రమత్తం చేస్తున్నాం. ఇప్పటివరకు 24653 క్యాచ్‌పిట్స్ ఈ వర్షాకాలంలో క్లీన్ చేసి 3193 చోట్ల నాలా ఆక్రమణలను తొలగించి వరద నీరు సాఫీగా సాగేలా చర్యలు తీసుకున్నామని తెలిపారు. 7457 చోట్ల వర్షపు నీరు నిలిచిపోతే అక్కడ మట్టిని తొలగించి సమస్యను పరిష్కరించాం. 689 కల్వర్టుల్లో మట్టిని తొలగించి వరద నీటికి ఆటంకాలు లేకుండా చేశామన్నారు. ప్రతి సోమవారం నిర్వహించే హైడ్రా ప్రజావాణికి ఇప్పటి వరకూ మొత్తం 5 వేలకు పైగా వస్తే ఇందులో 75 శాతం వరకూ క్లియర్ చేశామని రంగనాథ్ చెప్పారు. చెరువులు, పార్కులు, రహదారులు, నాలాలు, ప్రభుత్వ ఆస్తులు, ప్రజావసరాలకు ఉద్దేశించిన స్థలాలు కబ్జా జరిగితే హైడ్రా వెంటనే చర్యలు తీసుకుంటుందని తెలిపారు. నగరంలో చెరువుల పరిరక్షణకు పెద్ద పీట వేస్తున్నామని రంగనాథ్ తెలిపారు. బతుకమ్మ ఉత్సవాల నాటికి అంబర్‌పేటలోని బతుకమ్మ కుంటను సిద్ధం చేశామని.. ఇది హైడ్రాకు ఎంతో తృప్తిని, స్ఫూర్తిని ఇచ్చిందన్నారు. అలాగే కూకట్‌పల్లి నల్ల చెరువుతో పాటు.. మొదటి విడతగా చేపట్టిన మొత్తం 6 చెరువుల పునరుద్ధరించడం జనవరి నెల నాటికి పూర్తి అవుతుందన్నారు. ఈ 6 చెరువులు 105 ఎకరాల మేర ఉండగా.. ఆక్రమణలు తొలగించడంతో అవి ఇప్పుడు 180 ఎకరాలకు పెరిగాయన్నారు. ఈ ఆరు చెరువుల విషయంలోనే 75 ఎకరాలు పెరిగితే.. నగరంలో ఇంకా వందలాది చెరువులున్నాయని.. అవన్నీ పూర్తి స్థాయిలో పునరుద్ధరిస్తే ఎంత మేర విస్తరణ జరుగుతుందో ఊహించాలన్నారు. ప్రెస్‌మీట్‌లో హైడ్రా కమిషనర్ హైడ్రా అడిషనల్ కమిషనర్ ఎన్ అశోక్ కుమార్, అదనపు సంచాలకులు వర్ల పాపయ్య, హైడ్రా అడ్మిన్ స్ట్రేషన్ ఎస్ పి. ఆర్. సుదర్శన్ తదితరులు పాల్గొన్నారు.

హైదరాబాద్‌ను ముంచేసిన భారీ వర్షం

>> హయత్‌నగర్, అబ్దుల్లాపూర్ మెట్, జూబ్లీహిల్స్, బంజారాహిల్స్, ఫిల్మ్‌నగర్, పంజాగుట్ట, ఖైరతాబాద్, ఎస్ఆర్ నగర్, అమీర్‌పేట, ఎర్రగడ్డ, బోరబండ, సనత్‌నగర్, యూసఫ్‌గూడ, శ్రీకృష్ణనగర్ వర్షం పడుతోంది. పంజాగుట్ట, శ్రీకృష్ణనగర్‌లో రహదారిపై వరద ప్రవహిస్తోంది. పంజాగుట్ట, ఖైరతాబాద్, అమీర్‌పేటలో రాకపోకలు నిలిచిపోయాయి. దీంతో వాహనదారులు తీవ్ర ఇబ్బందులు ఎదుర్కొంటున్నారు. హైదరాబాద్‌లో శ్రీనగర్ కాలనీలో 9, ఖైరతాబాద్‌లో 8 సెంటీ సెంటీమీటర్ల వర్షపాతం నమోదైంది. ఈ వర్షాల కారణంగా రహదారులు జలమయం అయ్యాయి. రహదారిపై భారీగా వర్షపు నీరు చేరి వాహనదారుల ఇబ్బందులు ఎదుర్కొంటున్నారు. భారీ వర్షం, రహదారిపై వరదతో వాహనాలు నెమ్మదిగా కదులుతున్నాయి. రాజ్‌భవన్ రహదారిలో మోకాళ్లలోతు వర్షపు నీరు చేరింది. రాజ్‌భవన్ రహదారిలో వాహనదారుల ఇబ్బందులు పడ్డారు. అమీర్‌పేటలో మోకాళ్ల లోతు వర్షపు నీటిలో వాహనదారుల అవస్థలు పడుతున్నారు. పలు చోట్ల విద్యుత్ సరఫరాకు అంతరాయం ఏర్పడింది. ఎస్ఆర్ నగర్, మైత్రివనం మార్గంలో భారీగా ట్రాఫిక్ జామ్ ఏర్పడింది. వనస్థలిపురం ప్రశాంత్‌నగర్‌లో మోకాళ్ల లోతు వర్షపు నీరు చేరింది. పలు ప్రాంతాల్లో ఇళ్లలోకి వర్షపు నీరు చేరింది. దీంతో ప్రజలు అవస్థలు పడుతున్నారు.

దక్కన్ సిమెంట్స్‌లో కూలీల అరాచకం

>> దిగారు. ఈ దాడులలో పాలకీడు ఎస్సై కోటేష్, ఇద్దరు సిబ్బందికి స్వల్ప గాయాలు అయ్యాయి. వివరాల్లోకి వెళితే.. ఆదివారం సాయంత్రం డెక్కన్ సిమెంట్ ఫ్యాక్టరీలో పనిచేస్తున్న సమయంలో ఉత్తరప్రదేశ్ రాష్ట్రానికి చెందిన వినోద్ అనే కార్మికుడు తన క్వార్టర్స్ లో తన బట్టలు ఉతికే క్రమంలో కిందపడి ఉండటాన్ని గమనించిన తోటి సిబ్బంది యాజమాన్యానికి సమాచారం అందించడంతో అతన్ని మిర్యాలగూడ లోని ఆస్పత్రికి తరలించగా అప్పటికే చనిపోయినట్లు వైద్యులు ధ్రువీకరించారు. చనిపోయిన వినోద్ మృతదేహాన్ని ఉత్తరప్రదేశ్ కు తరలించారు. ఈ క్రమంలో కార్మికుని మృతికి యాజమన్య నిరక్ష్యమే కారణమని ఆరోపిస్తూ తగిన న్యాయం చేయాలని సోమవారం ఫ్యాక్టరీ ఎదుట కార్మికులు ఆందోళనకు దిగారు. దీంతో రంగంలోకి దిగిన పోలీసులు చెదరగొట్టే ప్రయత్నం చేయగా ఆగ్రహించిన కార్మికులకు పోలీసులకు మధ్య తోపులాట చోటుచేసుకుంది. దీంతో పోలీసులపై కర్రలు, రాళ్లతో కార్మికులు దాడికి దిగారు. ఈ దాడిలో ఇద్దరు పోలీసులకు స్వల్పంగా గాయాలయ్యాయి. కార్మికుల దాడిలో పోలీసు వాహనం కూడా ధ్వంసం అయింది. దీంతో కోదాడు రూరల్, మునగాల సిఐలు ప్రతాప్ లింగం, రామకృష్ణారెడ్డి ఆధ్వర్యంలో గరిడేపల్లి, నేరేడుచర్ల, మఠంపల్లి ఎస్సైలు చలికింటి నరేష్ రవీందర్ నాయక్, బాబు పాటు పోలీసు సిబ్బంది సంఘటన స్థలానికి చేరుకుని ఆందోళనకారులను చెదరగొట్టారు. ఫ్యాక్టరీలు ఎలాంటి సంఘటనలు జరగకుండా పోలీస్ బందోబస్తు ఏర్పాటు చేశారు. పోలీసులపై దాడికి పాల్పడిన ఆందోళనకారులను, అనుమానితులను పట్టుకునేందుకు పోలీసులు గాలిస్తున్నారు. ప్రస్తుతం ఫ్యాక్టరీ పరిసర ప్రాంతాల్లో ప్రశాంతమైన వాతావరణం నెలకొని ఉంది. సంఘటన స్థలాన్ని సోమవారం రాత్రి సూర్యాపేట జిల్లా ఎస్పీ నరసింహా పరిశీలించారు. డెక్కన్ సిమెంట్ ఫ్యాక్టరీలు పోలీసులపై దాడి చేసిన ఆందోళనకారులను గుర్తించి కఠిన చర్యలు తీసుకుంటామని సూర్యాపేట జిల్లా ఎస్పీ కే నరసింహ తెలిపారు. సోమవారం రాత్రి ఆయన పాలకీడు మండలం భవానిపురంలో ఉన్న డెక్కన్ సిమెంట్ ఫ్యాక్టరీ ని పరిశీలించారు. పోలీసులపై దాడికి దిగిన ఆందోళనకారులను గుర్తించేందుకు ప్రత్యేక పోలీస్ టీమ్లను ఏర్పాటు చేసినట్లు తెలిపారు. దాడిలో ధ్వంసమైన వాహనాలు ఫ్యాక్టరీ ఇన్ఫ్రాస్ట్రక్చర్ను ఆయన పరిశీలించారు. ఆందోళనకారులు చేసిన దాడిలో గాయపడిన సిబ్బందిని ఆయన పరామర్శించారు. ఈ సందర్భంగా ఆయన మాట్లాడుతూ డెక్కన్ సిమెంట్ ఫ్యాక్టరీలో కొంతమంది కార్మికులు ధర్నా చేస్తున్నారని ఫ్యాక్టరీ యాజమాన్యం ద్వారా పోలీసులకు సమాచారం అందిందని తెలిపారు. ఈ విషయంపై స్పందించి పాలకీడు ఎస్ఐ కోటేష్ తన సిబ్బందితో ఫ్యాక్టరీ వద్దకు చేరుకోగా అక్కడ 100 నుంచి 150 మంది కూలీలు ఆందోళన చేస్తున్నట్లు తెలిపారు. ఫ్యాక్టరీలో పనిచేస్తున్న ఉత్తర ప్రదేశ్ కు చెందిన వినోద్ (48) అనే కార్మికుడు ఆదివారం సాయంత్రం సెలవు ఉండటంతో తన క్వార్టర్స్ లో బట్టలు ఉతికే సమయంలో గుండె నొప్పి వచ్చి పడిపోయినట్లు తెలిపారు. దీనిని గమనించి అందుబాటులో ఉన్న సిబ్బంది అతన్ని చికిత్స కోసం ప్రైవేట్ ఆసుపత్రికి తరలించినట్లు తెలిపారు. అక్కడ నుంచి మిర్యాలగూడ ఏరియా ఆసుపత్రికి తీసుకువెళ్లగా అతను చనిపోయినట్లు వైద్య అధికారులు నిర్ధారించినట్లు తెలిపారు. వినోద్ మృతి పై ఎలాంటి అనుమానం లేదని సహచర కార్మికులు అతని స్నేహితులు యాజమాన్యానికి తెలపగా అంబులెన్స్ ఏర్పాటు చేసి మృతదేహాన్ని ఉత్తర ప్రదేశ్ కి పంపించినట్లు వివరించారు. ఈ క్రమంలో కొంతమంది వ్యక్తులు వినోద్ మృతిని అడ్డం పెట్టుకొని యాజమాన్యాన్ని డబ్బులు అడగాలన్న ఉద్దేశంతో ఆందోళనకు దిగినట్లు తెలిపారు.

సింగరేణి కార్మికులకు లాభాల్లో వాటా

>> కార్మికులకు వాటాలు పంచాలని మా ప్రభుత్వం నిర్ణయం తీసుకుందన్నారు. కార్పొరేట్ కంపెనీలతో పోటీ పడేలా సింగరేణిని తీర్చిదిద్దుతామన్నారు. 2024-25ఆర్థిక సంవత్సరంలో సింగరేణి మొత్తం ఆదాయం రూ.6394 కోట్లు అని, ఇందులో రూ.4034 కోట్లు భవిష్యత్ పెట్టుబడులకు కేటాయించామని,రూ.2360 కోట్లు నికర లాభాలు వచ్చాయని,అందులో 34శాతం రూ.819 కోట్లు పర్మినెంట్ కార్మికులకు బోనస్ కోసం కేటాయించామని చెప్పారు. గత ఏడాది కాంట్రాక్టు కార్మికులకు గత ఏడాది రూ.5000 బోనస్ అందించామని, ఈసారి కాంట్రాక్టు కార్మికులకు రూ.5500 బోనస్ అందిస్తున్నామన్నారు. ప్రైవేటు వ్యక్తులకు కట్టబెట్టిన గనులను కూడా సింగరేణికి అప్పగించేలా చూడాలని కార్మికులు కోరారు ప్రైవేటు భాగస్వామ్యం పెరుగుతూ పోతే భవిష్యత్‌లో సింగరేణి మనుగడ ప్రశ్నార్థకం అవుతుందన్నారు. ఈ సమస్యను పరిష్కరించాల్సిన అవసరం ఉందని,ఆ దిశగా కేంద్రంతో మాట్లాడి సమస్య పరిష్కారానికి కృషి చేస్తామన్నారు.భవ

త్రిపురలో త్రిపురేశ్వరీదేవి ఆలయం ప్రారంభించిన ప్రధాని మోడీ

ఐజ్వాల్, సెప్టెంబరు 22: త్రిపురలోని గోమతి జిల్లాలో ఆధునీకరించిన త్రిపురేశ్వరిదేవి ఆలయాన్ని ప్రధాని మోడీ సోమవారం ప్రారంభించి ప్రత్యేక పూజలు చేసారు. ఈకార్యక్రమంలో గవర్నర్ నల్లుఇంద్రసేనారెడ్డి, ముఖ్యమంత్రిమాణిక్‌సాహా సీనియర్ అధికారులు పలువురు పాల్గొన్నారు. వేలాదిమంది ఆలయం బయట గుమికూడి ప్రధానిమోడీకి అభినందనలు తెలిపారు.

అనేకమంది మోడీతో కరచాలనంచేసేందుకు ఎగబడ్డారు. 500 ఏళ్లక్రితం నిర్మించిన ఈదేవాలయాన్ని ఇటీవలే పునర్‌నిర్మించారు. కేంద్ర ప్రభుత్వం ప్రారంభించిన ప్రసాద్ పథకం కింద రూ.52కోట్లు మంజూరు చేయడంతో దేవాలయాన్ని పూర్తిస్థాయిలో జీర్ణోద్ధరణచేసారు. 1501 సంవత్సరంలో ఈ దేవాలయాన్ని మహారాజ ధన్యమాణిక్య నిర్మించారని చరిత్ర చెపుతోంది.

బతుకమ్మ ఆడుతూ మహిళ మృతి

గూడూరు(కొత్తగూడ), సెప్టెంబరు 22, ప్రభాతవార్త: బతుకమ్మ ఆడుతున్న మహిళ గుండెపోటుకు గురై మృతి చెందిన సంఘటన మహబూబాబాద్ జిల్లా కొత్తగూడ మండలంలోని ఎంచగూడెం గ్రామంలో ఆదివారం రాత్రి జరిగింది. వివరాలిలా ఉన్నాయి. ఎంచగూడెం గ్రామానికి చెందిన శెట్టి మౌనిక (32) తోటి మహిళలతో కలిసి ఆ గ్రామంలోని ఆలయానికి ఆదివారం రాత్రి బతుకమ్మ ఆడేందుకు వెళ్లింది. అందరితో కలిసి పాటలు పాడుతూ నృత్యాలు చేస్తున్న సమయంలో మౌనిక ఒక్కసారిగా కుప్పకూలింది. ఈ హఠాత్పరిణామంతో మహిళ లందరూ ఒక్కసారిగా అవాక్కయ్యారు. కుటుంబ సభ్యులు వెంటనే మౌనికను చికిత్సకై ఆసుపత్రికి తరలిస్తుండగా మృతి చెందింది. పొద్దంతా ఆనందంగా ఇంట్లో పిల్లలతో కలిసి తీరొక్క పూలతో బతుకమ్మను పేర్చి ఆడుకునే సమయంలో హఠాన్మరణానికి గురి కావడం ఆ గ్రామస్థులను విశాదానికి గురిచేసింది. ఆమె జన్మదినం రోజైన సోమవారమే ఆమె అంత్యక్రియలు నిర్వహించాల్సిన విశాదకర పరిస్థితి రావడం ఆ కుటుంబ సభ్యులను శోకసంద్రంలో ముంచింది. భర్త పాత్రి కేయుడు కావడంతో జర్నలిస్టు సంఘాలకు చెందిన నాయకులు పలువురు తమ సంతాపం ప్రకటించి మౌనికకు శ్రద్ధాంజలి ఘటించారు.

మౌనిక (ఫైల్)

ముఖ్యమంత్రి సహాయనిధి స్వాహా కేసులో మరో ఇద్దరి అరెస్ట్

హైదరాబాద్ (జూబ్లీహిల్స్), సెప్టెంబరు 22, ప్రభాతవార్త: ముఖ్యమంత్రి సహాయనిధికి సంబంధించి చెక్కులు తమ ఖాతాలోకి మళ్లించుకొని డబ్బులు కాజేసిన ఘటనలో మరో ఇద్దరు నిందితులను జూబ్లీహిల్స్ పోలీసులు అరెస్ట్ చేశారు. జూబ్లీహిల్స్ పోలీసుల కథనం ప్రకారం.. ముఖ్యమంత్రి సహాయ నిధికి చెందిన రూ. 8.71 లక్షలు మాజీమంత్రి సహాయ కుడితోపాటు పలు వురు కలిసి లబ్ధిదారుల పేరుతో నకిలీ బ్యాం కు ఖాతాలు తెరిచి డబ్బులు కాజేసిన సంగతి విదితమే. ఈ కేసులో ఇప్పటికే 11 మందిని పోలీసులు అరెస్ట్ చేశారు. ఈ వ్యవహారంతో సంబంధం ఉన్న మరో ఇద్దరిని సైతం పోలీసులు గుర్తించి వారిని అరెస్ట్ చేశారు. అరెస్టయిన వారిలో పగడాల శ్రీనివాసరావు(23), యాస వెంకటేశ్వర్లు(50) ఉన్నారు. వీరిద్దరిని రిమాండ్‌కు తరలిం చినట్లు జూబ్లీహిల్స్ పోలీసులు వివరించారు.

పగడాలి శ్రీనివాసరావు

యాస వెంకటేశ్వర్లు

బాలీవుడ్ నటుడు రణ్‌బీర్‌కపూర్‌పై మానవహక్కుల కమిషన్ సీరియస్

కేసు నమోదు చేయాలని ముంబయి పోలీసులకు ఆదేశం

న్యూఢిల్లీ, సెప్టెంబరు 22: బాలీవుడ్ నటుడు రణ్‌బీర్‌కపూర్‌పై జాతీయ మానవ హక్కుల కమిషన్ సీరియస్ అయింది. బ్యాడ్స్ ఆఫ్ బాలీవుడ్ చిత్రంలో ఆయన ఇసిగరెట్లు పీలు స్తూ ఫోజులివ్వడాన్ని చట్టవ్యతిరేకంగా పేర్కొంది. 2019నాటి ఎలక్ట్రానిక్స్ సిగరెట్ల నిషేధ చట్టాన్ని అతిక్రమించి వ్యవహ రించారని పేర్కొంటూ ఆయనపై కేసు నమోదుచేయాలని ముం బయి పోలీసులను ఆదేశిం చింది. ఒటిటి సంస్థ నెట్‌ఫ్లిక్స్ లో వస్తున్న ఈ చిత్రంలో ఒక సీన్‌లో రణ్‌బీర్‌కపూర్ ఇసిగెరెట్ పీలుస్తూ కనిపించారు. దీనిపై ఎలాంటి ముందస్తు హెచ్చ రికలు కానీ చేయలేదని వినయ్‌జోషి అనే పిటిషనర్ కమిషన్‌కు ఫిర్యాదు చేసారు. ఈ దృశ్యం విస్తృతంగా ప్రచారంలోకి వచ్చిం దని, యువ ప్రేక్షకులపై తీవ్ర ప్రభావంచూపిస్తుందని ఆయన వాదించారు. నిషేధిత ఉత్పత్తులను ఎలా వినియోగిస్తారని వెంటనే చర్యలు తీసుకోవాలని, ఇలా బాధ్యతారాహిత్యంగా చట్టవ్యతిరేక పనులకు పాల్ప డ్డారని వాదించారు. దీనితో కమిషన్ కేంద్ర ప్రసార మంత్రిత్వశాఖకు కూడా నోటీసులు జారీ చేసింది. చిత్రంనుంచి ఈ దృశ్యాలను తొలగించే చర్యలు తీసుకోవాలని పట్టుబట్టింది. అలాగే ఈసిగరెట్లు అమ్మేవారు, పంపిణీ చేసేవారు, సేవించే వారిపైనా కేసులు నమోదుచేయాలని దిగుమతిదారులు, తయారీలపై కఠిన చర్యలు తీసుకోవాలని ముంబయి కమిషనర్‌ను ఆదేశించింది. రెండు వారా ల్లోపు సమగ్ర నివేదిక ఇవ్వాలని ఆదేశించారు.

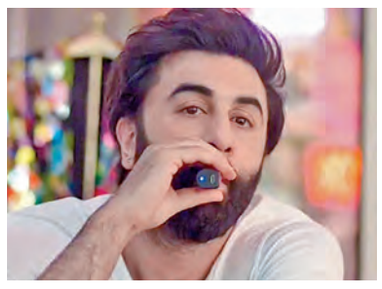

పైలట్లను నిందించడం బాధ్యతారాహిత్యమే!

ఎయిరిండియా ప్రమాదంపై విచారణలో సుప్రీం అసహనం

న్యూఢిల్లీ, సెప్టెంబరు 22: అహ్మదాబాద్ ఎయిర్ ఇండియా విమాన ప్రమాదంపై సోమ వారం సుప్రీంకోర్టులో విచారణ జరిగింది. విచారణ సందర్భంగా సర్వోన్నత న్యాయ స్థానం కీలక వ్యాఖ్యలు చేసింది. ఏఏఐబీ ప్రాథ మిక నివేదిక ఆధారంగా పైలట్లను నిందించడం బాధ్యతా రాహిత్యం, దురదృష్టకరమని సర్వోన్నత న్యాయస్థానం పేర్కొంది. విమాన ప్రమాదంపై స్వతంత్ర, కోర్టు పర్య వేక్షణలో దర్యాప్తు కోరుతూ సేఫ్టీ మ్యాటర్స్ ఫౌండేషన్ అనే స్వచ్ఛంద సంస్థ దాఖలు చేసిన ప్రజా ప్రయోజన వ్యాజ్యంపై జస్టిస్ సూర్యకాంత్, జస్టిస్ ఎన్ కోటీశ్వర్ సింగ్‌లతో కూడిన ద్విసభ్య ధర్మాసనం విచారణ జరిపింది. ఈ సందర్భంగా జూలై 12న విడుదలైన ఎయిర్‌క్రాఫ్ట్ యాక్సిడెంట్ ఇన్వెస్టిగేషన్ బ్యూరో ప్రాథమిక నివేదికలోని కొన్ని అంశాలను ధర్మాసనం పరిగణనలోకి తీసుకుంది. స్వచ్ఛంద సంస్థ తరఫున న్యాయవాది ప్రశాంత్ భూషణ్ వాదనలు వినిపించారు. ఎయిర్ ఇండియా విమాన ప్రమాదంపై ఏఏఐబీ ప్రాథమిక నివేదిక విడుదల చేసిందని, ఇందులో పైలట్ల తప్పిదం వల్లే ప్రమాదం జరిగిందని ఏఏఐబీ స్పష్టం చేసిందని ఆయన కోర్టు దృష్టికి తీసుకువచ్చారన్నారు. అయితే, నివేదికలోని పలు అంశాలపై ధర్మాసనం ఆగ్రహం వ్యక్తం చేసింది. విమానం ఫ్లైట్ డేటా రికార్డర్ నుంచి సమాచారాన్ని విడుదల చేయాలని, ఇది ప్రమాదానికి కారణాన్ని గుర్తించడంలో సహాయపడ తుందన్నారు. అయితే, ప్రాథమిక విచారణ ఆధారంగా పైలట్లను నిందించడం దురదృష్టకరమని వ్యాఖ్యానిం చింది. పైలట్లలో ఒకరు ఆత్మహత్య చేసుకున్నారని సూచించే మీడియా నివేదికలు అత్యంత బాధ్యతా రహితమైనవి ధర్మాసనం పేర్కొంది. నివేదిక ఆధారంగా పైలట్లను నిందిస్తే.. తుది విచారణలో వారి తప్పు లేదని తేలితే ఏం చేస్తారని అంటూ కోర్టు ప్రశ్నించింది. ఈ విషయంపై స్వతం త్ర, నిష్పాక్షికమైన, వేగవంతమైన దర్యాప్తు కోరుతూ దాఖలైన పిటిషన్‌పై కోర్టు కేంద్రానికి, పౌర విమానయాన డైరెక్టర్ జనరల్‌కు నోటీసు జారీ చేసింది. ఈ అంశం గోప్యత, గౌరవానికి సంబంధించినదని సుప్రీంకోర్టు పేర్కొంది. ప్రత్యర్థి విమానయాన సంస్థలు కొంత సమాచారాన్ని విడుదల చేయడం వల్ల దుర్వినియోగం జరిగే అవకాశం ఉందని హెచ్చరిస్తూ ప్రమాదంపై స్వేచ్ఛగా, న్యాయంగా, నిష్పాక్షికంగా, త్వరితగతిన దర్యాప్తు జరపడం అనే పరిమిత అంశంపై మాత్రమే నోటీసు జారీ చేస్తున్నట్లు ధర్మాసనం తెలిపింది.

మాజీ డిఎస్పీ నళినిని కలిసిన భువనగిరి కలెక్టర్

ప్రభుత్వం సహాయం చేస్తుందని హామీ

హైదరాబాద్, సెప్టెంబరు 22, ప్రభాతవార్త: మాజీ డిఎస్‌పి నళిని ఫేస్‌బుక్‌లో ఉంచిన మరణవాంగ్మూల పోస్ట్ ప్రభుత్వంలో కదలిక వచ్చేలా చేసింది. తీవ్రఅనారోగ్య కారణాలతో బాధపడుతున్న తనను ప్రభుత్వ ఆదుకోవాలని, ఒకవేళ తాను చనిపోతే తనను ఉద్యోగానికి రాజీనామా చేసిన అధికారిగానే చూడాలని, సస్పెండెడ్ అధికారిగా చూడవద్దని నళిని ఆదివారం తన ఫేస్‌బుక్‌లో పోస్ట్ చేయడం తెలిసిందే. ప్రభుత్వం నుంచి తనకు రూ. రెండు కోట్లు అందాల్సి ఉండగా ఇప్పటివరకు ఇవ్వలేదని, అనారోగ్య పరిస్థితుల్లో వున్న తనవద్ద ఇప్పుడు డబ్బులు లేకపోవడంతో తీవ్ర ఇబ్బం దులు పడుతున్నానని ఆమె తన పోస్ట్‌లో వెల్లడించడం విదితమే. తనకు సహాయం చేస్తానని సిఎం రేవంత్‌రెడ్డి హామీ ఇవ్వగా అది ఇంతవరకు అమలుకు నోచుకోలేదని ఆమె తెలిపారు. సిఎం రేవంత్‌రెడ్డి ఆదేశాల మేరకు భువనగిరి కలెక్టర్ హను మంతరావు సోమవారం నళినిని ఆమె ఇంటికి వెళ్లి కలిశారు. కలెక్టర్.. నళినితో కాసేపు మాట్లాడి ప్రభుత్వం మీకు సహాయం చేసేందుకు సిద్ధంగా ఉందని హామీ ఇచ్చారు. వైద్యానికి ఇప్పటివరకైన ఖర్చును సిఎం రిలీఫ్ ఫండ్ నుంచి అందించేందుకు సిద్ధంగా ఉన్నామని ఆయన వివరించారు. దీంతోపాటు సర్వీస్ ఇష్యూస్ ఎలాంటివి వున్నా నిబంధనల మేరకు త్వరలోనే పరిష్కరిస్తామని సిఎం రేవంత్‌రెడ్డి ఇచ్చిన సందేశాన్ని కలెక్టర్ హనుమంతరావు ఆమెకు అందించారు.

మాజీ డిఎస్పీ నళినితో మాట్లాడుతున్న భువనగిరి కలెక్టర్ హనుమంతరావు

నాకు రావాల్సిందే అడుగుతున్నా: నళిని

ఇదిలా ఉండగా కలెక్టర్ హనుమంతరావు తనను కలవకముందు నళిని ఒక లేఖ విడుదల చేశారు. నాకు సిఎం రేవంత్‌రెడ్డి ఆశ కల్పించారు. నా 16 పేజీల లేఖను సర్కారు చెత్తబుట్టలో వేసింది. డిజిపిని కలవమని సిఎం చెబితే తాను వెళ్లి ఆయ నను కలిశానని, నేను ఉద్యోగానికి రాజీ నామా చేసిన సమయంలో రావలసిన డబ్బులనే అడిగా నని ఆమె లేఖలో తెలిపారు. నాకు రావల సిన డబ్బుల కోసం ఇన్నేళ్లుగా ఎదురుచూడాల్సి రావ డం బాధాకరమని, న్యాయం జరగాలని కోరారు.

మాజీ గవర్నర్ దత్తాత్రేయ ఫోన్‌లో పరామర్శ

తీవ్రమైన అనారోగ్యంతో బాధపడుతున్న మాజీ డిఎస్‌పి నళినిని మాజీగవర్నర్ దత్తా త్రేయ సోమవారం ఫోన్‌లో పరామర్శించి ఆమె ఆరోగ్యం గురించి వాకబు చేశారు. తెలంగాణ ఉద్యమంలో ఆమె సాగించిన పోరాటాన్ని దత్తాత్రేయ ప్రశంసిం చారు. ప్రధాని మోడీకి తన ఆరోగ్యం గురించి తెలియజేయాలన్న కోరికను తప్ప కుండా తీరుస్తామని దత్తాత్రేయ హామీ ఇచ్చారు. ఈ విషయాన్ని తాను ప్రధానితో పాటు కేంద్ర మంత్రి దృష్టికి తీసుకువెళతానని ఆయన హామీ ఇచ్చారు. దీంతో పాటు కేంద్రం నుంచి సహాయం అందేలా చూస్తానని ఆయన తెలిపారు. మాజీ డిఎస్‌పి నళినితో బిజెపి రాష్ట్ర అధ్యక్షుడు రామచంద్రరావు భేటీ అయ్యారు. సోమవారం ఉదయం ఆయన హైదరాబాద్ నుంచి భువన గిరికి వెళ్లి నళిని ఆరోగ్యం గురించి అడిగి తెలుసుకున్నారు. పార్టీపరంగా తప్పకుండా చేయాల్సిన సహాయం చేస్తానని ఆయన హామీ ఇచ్చారు.

తమిళనాడులో మహిళా ఇన్‌స్పెక్టర్ చేతివాటం

రికవరీ సొత్తులో రూ. 75 వేలు కాజేసిన వైనం

హైదరాబాద్, సెప్టెంబరు 22, ప్రభాతవార్త: తమిళనాడులో చోరీ కేసులో పట్టు బడ్డ నగదులో ఓ మహిళా ఇన్‌స్పెక్టర్ రూ.75 వేలు కాజేసిన ఘటన కల కలం రేపింది. దీనిపై విచారణ చేబట్టిన ఉన్నతాధికారులు ఆమెను బదలీ చేశారు. చెన్నై సమీపంలోని వేలాచ్చేరిలో ఈ ఘటన వెలుగుచూసింది. కడలూరు జిల్లా కొరక్కావడికి చెందిన అమ్మణియమ్మ(60) రోడ్డుపై వెళు తుండగా ఓ వ్యక్తి కత్తితో బెదరించి మూడుసవర్ల నగలతోపాటు రూ. 75 వేలను దోచుకున్నాడు. దీనిపై బాధితురాలి ఫిర్యాదు మేరకు పోలీసులు కేసు నమోదు చేసి విచారణ చేబట్టారు. ఈ కేసుకు సంబంధించి పట్టుబడ్డ నేరగాడిని వేలాచ్చేరి మహిళా ఇన్‌స్పెక్టర్ బృందం తన బృందంతో విచా రించి చోరీ సొత్తును రికవరీ చేసింది. అయితే దొంగ నుంచి నగలతోపాటు రూ. 75 వేలను మహిళా ఇన్‌స్పెక్టర్ రికవరీ చేయగా దీనిని ఆమె పైఅధికా రులకు చెప్పలేదు. అయితే దీనిపై బాధితురాలు ఉన్నతాధికారులకు ఫిర్యాదు చేయడంతో అసలువిషయం వెలుగుచూసింది. దీంతో ఉన్నతాధికారులు మ హిళా ఇన్‌స్పెక్టర్‌ను సాయుధ పోలీసు విభాగానికి బదలీ చేశారు.

ANDHRA PRADESH CAPITAL REGION DEVELOPMENT AUTHORITY
Lenin Centre, Governorpet, Vijayawada - 520 002 (A.P.)

E PROCUREMENT SHORT TENDER NOTICE

1. NIT No. 90/proc /MAU61-USI0HB(BG)/16/2025-HB, Dt.22-09-2025

NAME OF WORK : "RFP for selection of Comprehensive Service Provider for Technical Facility Management services, House Keeping services, Security services and IT Operations & Maintenance services for APCRDA project office building at **Rayapudi, Amaravati Capital City"**

The bid can be downloaded on AP e-procurement portal from **23.09.2025** to **01.10.2025** up to **14.00 Hrs.** Pre-Bid Meeting Date. **25.09.2025.** Due date for submission of Bid **01.10.2025 up to 15.00 Hrs,** Technical bid opening **01.10.2025 @ 16.00 Hrs.** For further details please refer to **www.apeprocurement.gov.in** and **www.crda.ap.gov.in**

Sd/- Commissioner, APCRDA, Vijayawada

DEBTS RECOVERY TRIBUNAL-II HYDERABAD
(1st FLOOR, TRIVENI COMPLEX, ABIDS, HYDERABAD-500001)

OA No.548 of 2025

Summons under sub-section (4) of section 19 of the Act, read with sub-rule (2A0 of rule 5 of the Debt Recovery Tribunal (Procedure) Rules,1993.

Union Bank of India
V/s
M/s Sri Balaji Enterprises & others

To: 1) **M/s Sri Balaji Enterprises,** Rep by its Proprietor, Plot No.420, Jai Ram Nagar, Subash Nagar, IDA Jeedimetla, Hyderabad, Telangana-500055,
2) **Mr Dinesh Jahangir S/o Khubchand,** Plot No.585, Subash Naga, Last Bust Stop, Qutubullapur, Rangareddy Dist., Telangana-500055

SUMMONS

Whereas, **O.A.No.548 of 2025** was listed before the Hon'ble Registrar on **28.08.2025.**
Whereas the Hon'ble Tribunal was pleased to issue summons/notice of the said Application through paper publication under Section 19(4) of the Act (OA) filed against you for Recovery of Debts of **Rs.43,49,600.63** together with current and future Interest and other reliefs.
In accordance with sub-section (4) of Section 19 of the Act, you, the defendant(s) are directed as under:
(i) To show cause within thirty days of the service of summons as to why relief prayed for should not be granted;
(ii) To disclose particulars of properties or assets other than the properties and assets specified by the applicant under serial number 3A of the original application;
(iii) You are restrained from dealing with or disposing of secured assets or such specified by applicant under serial number 3A of the original application, pending hearing and disposal of the application for attachment of properties;
(iv) You shall not transfer by way of sale, lease or otherwise, except in the ordinary course of his business any of the assets over which security interest is created and/or other assets and properties specified or disclosed under serial number 3A of the original application without the prior approval of the Tribunal;
(v) You shall be liable to account for the sale proceeds realized by sale of secured assets or other assets and properties in the ordinary course of business and deposits such sale proceeds in the account maintained with the bank or financial institution holding security over such assets;
You are also directed to file the written statement with a copy thereof furnished to the applicant and appear before Registrar on **07.10.2025 at 10.30 A.M.** failing which the application shall be and decided in your absence.
Given under my hand and seal of the Tribunal on this the **28th day of August, 2025.**

Registrar,
Debts Recovery Tribunal-II, Hyderabad

లాసెట్ రెండో విడతలో 3,644 మందికి సీట్ల కేటాయింపు

27 వరకు కాలేజీల్లో చేరాలి

అడ్మిషన్ల కన్వీనర్ పాండురంగారెడ్డి

హైదరాబాద్, సెప్టెంబరు 22, ప్రభాతవార్త: రాష్ట్రంలోని ప్రభుత్వ, ప్రైవేటు లా కాలేజీల్లో 3 సంవత్సరాలు, 5 సంవత్సరాల కోర్సుల్లో ప్రవే శాల కోసం నిర్వహించిన లాసెట్- 2025లో భాగంగా రెండో విడత సీట్ల కేటాయింపు చేశారు. మొదటి విడతలో 6218 సీట్ల కేటాయింపు చేయగా.. రెండో విడతలో 3644 సీట్లను కేటాయించారు. సీట్లు పొందిన విద్యార్థులు ఈ నెల 27లోగా ఆయా కాలేజీల్లో చేరాలని అడ్మిషన్ల కన్వీనర్ ప్రొఫెసర్ ఐ పాండురంగారెడ్డి సోమవారం ఒక ప్రకటనలో తెలిపారు. లాసెట్-2025లో భాగంగా రెండో విడతలో భాగంగా కన్వీనర్ కోటాలో 3664 సీట్లు అందుబాటులో ఉండగా .. అందుకోసం 10,886 మంది వెబ్ ఆప్షన్లు ఇచ్చారు. వారిలో 3644 మందికి సీట్లను కేటాయించారు. సీటు పొందిన వారు నేటి(మంగళవారం) నుంచి ఈ నెల 27 వరకు కాలేజీల్లో చేరాల్సి ఉంటుంది. 3 సంవత్సరాల కోర్సులో 2444 కన్వీనర్ కోటా సీట్లు ఉండగా.. 9,418 మంది వెబ్ ఆప్షన్లు ఇచ్చారు. అందులో 2593 మందికి సీట్ల కేటాయింపు చేశారు. 5 సంవత్సరాల కోర్సులో 1220 సీట్లు కన్వీనర్ కోటాలో ఉండగా.. వాటి కోసం 1468 మంది వెబ్ ఆప్షన్లు ఇచ్చారు.. వారిలో 1051 మందికి సీట్ల కేటాయింపు చేశారు. మొత్తం 3664 సీట్లకి 9,418 మంది వెబ్‌ఆప్షన్లు ఇవ్వగా 3644 సీట్లను కేటాయించారు. మొదటి విడతలో 6218 మందికి సీట్ల కేటాయింపు చేయగా.. వారిలో 4035 మంది కాలేజీల్లో చేరినట్టు అధికారులు తెలిపారు.

లక్ష డాలర్ల వీసా ఫీజులో అమెరికా కంపెనీలకు రూ.1.23 లక్షల కోట్లు భారం!

వాషింగ్టన్, సెప్టెంబరు 22: అమెరికా అధ్యక్షుడు ట్రంప్‌ప్రకటించిన లక్షడాలర్ల వీసా ఫీజులతో ఏటా అమెరికన్ కంపెనీలు లక్షలకోట్లు నష్టపోతాయని సర్వేలు చెపుతున్నాయి. టెక్ కంపెనీల మేనేజ్‌మెంట్లు ఇకనుంచి హెచ్1బి వీసాలపై ఏటా 14 బిలియన్ డాలర్లు వెచ్చించాల్సి వస్తోంది. ఫిబ్రవరిలో లాటరీలో రానున్న కొత్త దరఖా స్తులుకు ఈ కొత్తఫీజు వర్తించనున్నది. అమెరి కన్లను నియమించుకునేలా కంపెనీలపై ఒత్తిడిచేయడమే లక్ష్యంగా ట్రంప్ నిర్ణయించారు. గత ఏడాది అనీన కలిపి 1.41 లక్షల హెచ్1బి వీసాలు జారీచేసినట్లు అమెరికా పౌరసత్వ వలససేవల విభాగం గణాంకాలు చెపుతున్నాయి. అదేస్థాయిలో వీసాలు జారీచేస్తే వాటికోంస అమెరికా కంపెనీలు ఫీజురూపంలో 14 బిలియన్ డాలర్లు అంటే భారత కరెన్సీలో 1.23 లక్షలకోట్లు చెల్లించాల్సి ఉంటుందని ఇది స్టార్టప్ కంపెనీలకు విఘాతమేనని స్టార్టప్ ఇంక్యుబేటర్ వై కాంబి నేటర్ సిఇఒ వెల్లడిం చారు. విదేశాల్లోని టెక్‌హబ్‌లకు ఇది ఒక బహుమతిగా ఆయన ఆందోళన వ్యక్తంచేసారు. అయితే ట్రంప్ నిర్ణయాన్ని కోర్టుల్లో సవాల్‌చేసే ఛాన్స్ లేకపోలేదని న్యాయ వాదులు చెపుతున్నారు. వీసాలపై అధికారాలపరిధిని దాటి నిర్ణయాలు ప్రకటించారని ట్రంప్ ప్రకటనలను న్యాయస్థానాలు అడ్డుకునే అవకాశం ఉందన్నారు.

వీసాకు అవసరమైన కనీస వేతనపెంపు వంటి విస్తృత మార్పులపై ట్రంప్ కార్యవర్గం గురిపెట్టి అక్కసుతోనే ఈ ప్రకటన చేసిందన్నారు. ఇప్పటికే కొందరు రిపబ్లికన్ చట్టసభ సభునయలు లాటరీలో కాకుండాజీతాల ఆధారంగా ఈ వీసాలు మంజూరుచేయాలన్న డిమాండ్‌ను సభలో ప్రవేశపెట్టారు.

రెండురోజుల్లోనే అదానీగ్రూప్ సంపద రూ.1.8 లక్షల కోట్ల వృద్ధి

ముంబయి, సెప్టెంబరు 22: హిండెన్ బర్గ్ ఆరోపణల్లో ఆధారాలులేవని స్టాక్ ఎక్స్ఛేంజిల నియం త్రణ సంస్థ సెబీ క్లీన్ చిట్ ఇచ్చిన వెను వెంటనే ఆదానిగ్రూప్ కంపెనీల షేర్లు జోరందు కున్నాయి గడచిన రెండు సెషన్లలోనే ఆదానిగ్రూప్ స్టాక్స్ రూ.1.8 లక్షలకోట్లకుపైగా మార్కెట్ విలువలు పెంచుకున్నాయి. దీనితో మొత్తంగ్రూప్ కంపెనీల మూలధన సంపద 15 లక్షలకోట్లకుపైగా ఉందని గ్రూప్‌ప్రకటించింది. స్టాక్స్‌లో ముఖ్యంగా ఆదానిపవర్ ఆదాని టోటల్‌గ్యాస్, ఆదాని గ్రీన్ ఎనర్జీ, ఆదాని ఎనర్జీ సొల్యూషన్స్ వంటికంపెనీలు భారీ ఎత్తున ర్యాలీతీసాయి. ఆదాని పవర్ 35శాతంపెరిగింది. ఒకదశలో స్టాక్స్ 20 శాతం ఎగువ సర్క్యూట్‌కు చేరింది. ఆదాని టోటల్ గ్యాస్ రెండో అతిపెద్ద లాభపడిన కంపెనీగా నిలిచింది. ఒక్కరోజులోనే 19శాతం పెరిగాయి. రెండు సెషన్లలో 27శాతం పెరిగినట్లు తేలింది. ఆదాని గ్రీన్ ఎనర్జీ, ఆదాని ఎనర్జీ సొల్యూషన్స్ 12 శాతం చొప్పున పెరి గాయి. 2023 జనవరిలో అమెరికాకు చెందిన షార్ట్‌సెల్లర్‌సంస్థ హిండెన్‌బర్గ్ రీసెర్చి ఆదానిగ్రూప్‌లో షేర్లు ఉన్నాయని, స్టాక్స్‌లోనే ఎక్కువ మోసాలకు పాల్పడ్డారన్న ఆరోపణలు చేయడంతో ఒక్కసారిగా ఆదాని గ్రూప్‌షేర్లు పడిపోయాయి. తదనంతరం జరిగిన రీసెర్చి, సెబీ దర్యాప్తుల్లో హిండెన్‌బర్గ్ ఆరోప ణలకు ఆధారాలుచూపించలేకపోయిందని క్లీన్‌చిట్ ఇచ్చింది. దీనితో ఒక్కసారిగా మార్కెట్‌లో ఆదానిగ్రూప్‌షేర్లు జోరుగా ముందుకు కదిలాయి.

DEBTS RECOVERY TRIBUNAL -II HYDERABAD
(1st FLOOR, TRIVENI COMPLEX, ABIDS, HYDERABAD-500001)

OA No.549 of 2025

Summons under sub-section (4) of section 19 of the Act, read with sub-rule (2A0 of rule 5 of the Debt Recovery Tribunal (Procedure) Rules,1993.

Union Bank of India
V/s
Tirumala Vinay Kumar

To: **Tirumala Vinay Kumar S/o Tirumala Kishore,** Aged 32 Yrs, R/o H.No.02-090/1/2/99, Sundhar Nagar, Suraram Colony, Quthbullapur, Medchal-Malkajgiri, Telangana-500055

SUMMONS

Whereas, **O.A.No.549 of 2025** was listed before the Hon'ble Registrar on **28.08.2025.**
Whereas the Hon'ble Tribunal was pleased to issue summons/notice of the said Application through publication under Section 19(4) of the Act (OA) filed against you for Recovery of Debts of **Rs.25,71,957.90/-** together with current and future Interest and other reliefs.
In accordance with sub-section (4) of Section 19 of the Act, you, the defendant(s) are directed as under:-
(i) To show cause within thirty days of the service of summons as to why relief prayed for should not be granted;
(ii) To disclose particulars of properties or assets other than the properties and assets specified by the applicant under serial number 3A of the original application;
(iii) You are restrained from dealing with or disposing of secured assets or such specified by applicant under serial number 3A of the original application, pending hearing and disposal of the application for attachment of properties;
(iv) You shall not transfer by way of sale, lease or otherwise, except in the ordinary course of his business any of the assets over which security interest is created and/or other assets and properties specified or disclosed under serial number 3A of the original application without the prior approval of the Tribunal;
(v) You shall be liable to account for the sale proceeds realized by sale of secured assets or other assets and properties in the ordinary course of business and deposits such sale proceeds in the account maintained with the bank or financial institution holding security over such assets;
You are also directed to file the written statement with a copy thereof furnished to the applicant and appear before Registrar on **07.10.2025 at 10.30 A.M.** failing which the application shall be and decided in your absence.
Given under my hand and seal of the Tribunal on this the **28th day of August, 2025.**

Registrar,
Debts Recovery Tribunal-II, Hyderabad

ఓటుకు నోటు కేసు.. సుప్రీంలో వాదనలు పూర్తి

తీర్పు రిజర్వ్

హైదరాబాద్, సెప్టెంబరు 22, ప్రభాతవార్త : ఓటుకు నోటు కేసు కేసుపై సుప్రీంకోర్టు సోమవారం విచారణ జరిపి, తీర్పును రిజర్వు చేసింది. రాజకీయ వర్గాల్లో సంచలనం సృష్టించిన ఓటుకు నోటు కేసులో నాలుగో నిందితునిగా ఉన్న జెరూసలెం మత్తయ్యపై నమోదైన ఎఫ్ఐఆర్ ను కొట్టివేస్తూ కొన్ని రోజుల క్రితం హైకోర్టు ఉత్తర్వులు జారీ చేసిన విషయం విదితమే. దీనిని రాష్ట్ర ప్రభుత్వం సుప్రీం కోర్టులో సవాల్ చేసింది. ఎఫ్ఐఆర్‌లో, ఛార్జిషీట్ లో నాలుగో నిందితునిగా ఉన్న జెరూసలెం మత్తయ్యపై ఎలాంటి చర్యలు తీసుకోవద్దని హైకోర్టు ఆదేశాలు ఇచ్చిందని రాష్ట్ర ప్రభుత్వ తరపు న్యాయవాది మేనకా గురుస్వామి కోర్టుకు వెల్లడించారు. కేసు ప్రాథమికదశలోనే నిందితునిపై నమోదైన ఎఫ్ఐఆర్‌ను కొట్టివేసిందని చెప్పారు. కేసులో కీలక నిందితునిగాఉన్న జెరూసలెంమత్తయ్యపై ఎఫ్ఐఆర్ కొట్టివేయటం మొత్తం దర్యాప్తుపై ప్రభావం చూపతుందన్నారు. కోర్టు ఇచ్చిన ఆదేశాలను రద్దు చేసి దర్యాప్తు కొనసాగించేలా ఉత్తర్వులు ఇవ్వాలని కోరారు. కాగా, జెరూసలెం మత్తయ్య తరపు న్యాయవాది వాదనలు వినిపిస్తూ హైకోర్టు అన్ని అంశాలను పరిశీలించిన తరువాతే ఉత్తర్వులు ఇచ్చిందని వెల్లడించారు. ఇరుపక్షాల వాదనలు విన్న సుప్రీం కోర్టు ప్రధాన న్యాయమూర్తి జస్టిస్ బిఆర్.గవాయ్ నేతృత్వంలోని ధర్మాసనం దీనిపై తీర్పును రిజర్వ్ చేసింది. ఈ సందర్భంగా ప్రధాన న్యాయమూర్తి ఆసక్తికర వ్యాఖ్యలు చేశారు. కేసులో సిఎం ఉన్నా నిందితునిపై నమోదైన ఎఫ్ఐఆర్ కొట్టి వేయటాన్ని రాష్ట్ర ప్రభుత్వం సుప్రీంకోర్టులో సవాల్ చేయటం అభినందనీయమన్నారు. దీనిపై రాష్ట్ర ప్రభుత్వ తరపు న్యాయవాది మేనకా గురుస్వామి స్పందిస్తూ అది రాష్ట్ర ప్రభుత్వానికి ఉన్న నిబద్ధత అని పేర్కొన్నారు.

నివాస్ హౌసింగ్ ఫైనాన్స్ ప్రైవేట్ లిమిటెడ్
(పూర్వపు ఇండోస్టార్ హోమ్ ఫైనాన్స్ ప్రైవేట్ లిమిటెడ

వార్త

రచయిత ఆవేశం రచన చేసేవరకే కాదు,
సమాజం మారే వరకూ ఉండాలి.
- చార్లెస్ డీగాల్

అడ కత్తెరలో 'ఆక్వాసాగు'!

ఆక్వాకు ఆయువుపట్టుగా ఉన్న తీర ప్రాంత జీవనోపాధిని అమెరికా దెబ్బకొడ్తోంది. తీరప్రాంతమేకాదు వివిధ జిల్లాలో రొయ్యల చెరువుల పెంపకందార్ల జీవన విధానం ఒక్కసారిగా కుదేలైపోయింది. భారతదేశంలో బలీయంగా ఉన్న రంగాలన్నిటినీ అమెరికా కొత్త సుంకాలు దెబ్బతీస్తున్నాయి. మళ్లీ తాజాగా ఆక్వా సుంకాలు పెంచేందుకు సిద్ధమవుతోంది. ఇది మరో కోలుకోలేని దెబ్బ. భారత దేశంలో విరివిగా లభించే వివిధ ఉత్పత్తులే కాకుండా మానవ వనరులపై ట్రంప్ మార్కుసుంకాలు, ఫీజులుపెంపు ఆయా రంగాలను, రంగాల నిపుణులను ఊపిరి సల్పకుండా చేస్తోంది. ఈరెండు రంగాలు విశేషప్రతిభ కలిగిన వారిలో నిండి ఉన్నందున, ఉత్తమ ఉత్పత్తులు కారణంగా భారతదేశాన్ని సర్వోతోముఖాభివృద్ధికి దోహదపరుస్తోంది. కానీ ట్రంప్‌వేస్తున్న సుంకాలు, ఫీజులు మరింత బాధపెడ్తున్నాయి. తమతో భారతదేశ వాణిజ్య ఒడంబడికలు చేసుకోవడంలో జాప్యం వహిస్తోందన్న సాకుతో ట్రంప్ దూకుడు ప్రదర్శిస్తున్నారు. అమెరికా షరతులు భారతీయ వ్యవసాయ రంగాన్ని కుదేలు చేస్తుం దని, భారతీయ రైతు ఉత్పత్తులను కష్టాలు పాల్జేస్తుందనే అభిప్రాయంతోటే తాము ట్రంప్‌తో ఒప్పందాన్ని కాదను కుంటున్నామని ప్రధాని మోడీ ఇంతక్రితమే తేటతెల్లం చేశారు. కానీ ట్రంప్ భారతదేశం మీద ఒత్తిడి పెంచుతున్నారు. తాజా పరిస్థితులను విశ్లేషించుకుంటే భారత్‌పై ట్రంప్ సుంకాల దాడి పెరిగిపోతోంది. దేశానికి రెండుకళ్లుగా ఉన్న మానవ వనరుల, వ్యవసాయరంగాల ఆధారిత జీవన విధానాలను సుంకాల సూదితో పొడవాలనుకోవడం ఏ విధమైన వాణిజ్య నీతో అర్థంకాని పరిస్థితిలో పాలకులు తలపట్టుకుని వేచిచూస్తున్నారు. భారతదేశాన్ని లక్ష్యంగా పెట్టుకొని ఆక్వారంగంపై విధించిన సుంకాల ప్రభావంతో ఆ రంగం బాగా కుంచించుకుపోయింది. ప్రస్తుతానికి ఆక్వా బహుళ ఉత్పత్తులపై 25 శాతం అదనపు టారిఫ్ విధించింది. కొన్ని ఉత్పత్తులపై 27శాతం వరకు ఉంటుంది. ప్రధానంగా ఆక్వారంగంపై మంచి ఆదాయం రాబట్టుకుంటూ జీవనోపాధి సాధించు కుంటున్న పెంపకందారులు ఎడాపెడా రెండు రకాల నష్టం చవి చూశారు. ఒక్క ఆంధ్రప్రదేశ్‌కు ఇప్పటికే 25వేల కోట్లమేరకు నష్టాలు వచ్చాయి. తొలినాటి సుంకాల వడ్డనకే 50శాతం ఎగుమతి ఆర్డర్లు రద్దయ్యాయి. అప్పటికే పంపిన 2వేల కంటైనర్ల రొయ్యల ఎగుమతులపై రూ.600 కోట్లమేర అధిక సుంకం చెల్లించుకోవాల్సి వచ్చింది. ఆ మేరకు తీవ్రనష్టాన్ని ఎగుమతిదారులు నష్టపోవాల్సి వచ్చింది. దిగుబడులు బాగా పెరిగినా ఎగుమతులు బాగా తగ్గిపోయాయి. స్థానిక వినియోగదారులకు ధర పెరిగిపోవడంతో ఎన్నో ఉత్పత్తులు కుళ్లిపోయాయి. రెండోప్రత్యామ్నాయం లేక నష్టం భరించాల్సి వచ్చింది. స్థానిక ప్రభుత్వాలు రొయ్యల, చేపల పెంపకందారులకు తాత్కాలిక ఉపశమనం కోసం విద్యుత్ ధరల మినహాయింపు వంటి సౌకర్యాలు కల్పించినా రొయ్యల రైతుకు పెద్దగా ఒరిగిందేమీ లేదు. ఆక్వా కల్చర్ రంగానికి కేంద్రం తక్షణ ఉపశమనమేదీ కల్పించే పరిస్థితి లేదు. మన ఉత్పత్తులను వేరే దేశాలకు పంపే పరిస్థితి కూడా కానరావడం లేదు. ఈ రీత్యా రొయ్యల పెంపకం చేసే కౌలుదార్లు చెర్వులను వదిలివెళ్లిపోతున్నారు. దేశీయ సముద్ర ఆహార వినియోగాన్ని పెంచడం కూడా సాధ్యం కాని రీతిలో ఆక్వా పరిశ్రమ కొట్టుమిట్టాడుతోంది. దేశంలోని రొయ్యల ఎగుమతుల్లో 80 శాతం, సముద్రఆహార ఎగుమతుల్లో 34 శాతం ఆంధ్రప్రదేశ్ వాటా లోబడి రూ.21,246 కోట్లు ఉంటుంది. ఆక్వాపై జీవనోపాధి కల్పించుకునే కుటుంబాలు 25 లక్షలు కాగా అనుబంధ రంగాలలో 30 లక్షల మంది ఉన్నారు. ఆక్వా రైతుల్ని ఆదుకునేందుకు రూ.100 కోట్ల కార్పస్ నిధిని ఏర్పాటు చేయాలని ఆంధ్రప్రదేశ్ ప్రభుత్వం కేంద్రాన్ని కోరింది. అయినా ఇవన్నీ ఆక్వా పెంపకందారులకు ప్రత్యామ్నాయ ఉపాధి కాజాలదు. ఆక్వా రైతుల్ని ఆదుకునే దిశగా ఇంకా చెప్పుకోదగిన ఉపశమనాలు లభించనట్లే. అన్నీ ప్రతిపాదన దేశలోనే ఉన్నాయి. రొయ్యల ఉత్పత్తులకు కోల్డ్‌స్టోరేజీ సౌకర్యాలు, స్వచ్ఛత కలిగిన చేపల మార్కెట్లు, ఆక్వా రవాణా సౌకర్యాలు మెరుగుపరచాల్సిన ఆవశ్యకత ఉంది. అమెరికా వంటి దేశాలు తమకు అవసరమున్నా తమకు దిగుబడి అయ్యే ఉత్పత్తులమీద సుంకాలు పెంచేసి ఒత్తిడి తెస్తున్న పరిస్థితుల్లో దేశీయ అవసరాల కోసం ఇక్కడి ఉత్పత్తులను పెంచుకునే దిశగా ఆలోచించాలి. చేపలు, రొయ్యల పెంపకందార్లకు కిసాన్ క్రెడిట్ కార్డులపై లక్ష రూపాయలు టాప్ అప్‌లోన్‌గా సమకూర్చాలన్న ప్రతిపాదనలు కార్యరూపం దాల్చలేదు. ఎన్నున్నా పొరుగు దేశాలకు ఆక్వా ఉత్పత్తులు ఎగుమతి చేయగల సౌకర్యం ఉంటేనే 'ఆక్వా' రంగం బతుకుతుంది. అమెరికాకు పంపే రొయ్యలపై అధిక డ్యూటీలు కారణంగా ఖర్చులు బోలెడు పెరిగిపోయి, స్వదేశీ వాణిజ్యంలో మోయలేని భారంగా మారింది. అమెరికాతో పోల్చి ఊస్తే ఇతర దేశాలకు ఎగుమతి చేస్తున్న రొయ్యలు, రొయ్యల ఉత్పత్తులు పరిమాణంలో తక్కువే. ప్రధాన దిగుమతిదారు అమెరికాయే అయినందున అమెరికా వాణిజ్యమే భారత్‌కు లాభసాటి. కానీ ట్రంప్ 'కొర్రీ'లుమనకు ఇబ్బందికరం. పైగా పోటీదేశాల ధరలు మనకన్నా తక్కువగా ఉండడంతో భారతీయ రొయ్యలకు మార్కెట్‌లో గిరాకీ తప్పింది. ఇండియా నుంచి దిగుమతి అయ్యే రొయ్యలఉత్పత్తుల కన్నా వియత్నాం, ఈక్వడార్, ఇండోనేషియా ఉత్పత్తుల ధరలే తక్కువ. ట్రంప్ ఎఫెక్ట్ కారణంగా 8నుంచి 10శాతం ఉత్పత్తులపై తగ్గుదలనమోదైంది. ఒడిషా, పశ్చిమబెంగాల్‌లోని రొయ్యల ఉత్పత్తిదారులూ బాగా నష్టపోయారు. ఇప్పటికిప్పుడు అమెరికాతో ఒప్పందాలు కుదిరినా ఇతరత్రా ప్రభావాల వలన 'ఆక్వా' రంగం కోలుకోవడానికి చాలా కాలం పట్టేట్లు ఉంది.

మన ఆలోచనలు నాణ్యమైనవైతే మన మానసిక ఆరోగ్యం చక్కగా ఉంటుంది.

సిసిరో

మౌనం ఒక గొప్ప గుణం. దానిలో ఎన్నో మహా విషయాలు, కార్యాలు, రూపుదిద్దుకుంటాయి.

డబ్ల్యు.ఎమర్సన్

ప్రజావాక్కు

హెచ్1బీ వీసా రుసుము పెంపు

అమెరికా అధ్యక్షుడు డొనాల్డ్ ట్రంప్ ఇటీవల హెచ్1బీ వీసా దరఖాస్తు రుసుమును గణనీయంగా పెంచారు. ఈ నిర్ణయం భారతదేశంపై ప్రత్యేక ప్రభావాన్ని చూపనుంది. అమెరికాకు అత్యధికంగా ఐటీ నిపుణులను పంపే దేశం భారతదేశమే. హెచ్1బీ వీసా ద్వారా వేలాది మంది భారతీయులు అమెరికాలో ఉపాధి అవకాశాలను పొందుతున్నారు. రుసుము పెంపుతో కంపెనీల ఖర్చులు పెరిగి, ముఖ్యంగా చిన్న ఐటీ సంస్థలకు భారం అవుతుంది. ఫలితంగా కొత్త ఉద్యోగావకాశాలు తగ్గే అవకాశం ఉంది. మరోవైపు, అమెరికా లోపలస్థానికుల నియామకాన్ని ప్రోత్సహించే అవకాశమూ ఉంది. ఇకపోతే, ఈ నిర్ణయం భారత ఐటీ రంగానికి ఒక సవాల్‌గా మారినా, ఇది కొత్త మార్గాలను అన్వేషించే అవసరాన్నికూడా గుర్తు చేస్తుంది. అమెరికాపై ఆధారపడకుండా యూరప్, ఆసియా, మధ్య ప్రాచ్యం వంటి ఇతర మార్కెట్లలో అవకాశాలను విస్తరించుకోవడంఇప్పుడుఅత్యవసరం. అలాగేవర్క్‌ఫ్రం ఇండియా విధానాన్ని బలపరచడం ద్వారా గ్లోబల్ ప్రాజెక్టులను ఇక్కడి నుంచే నిర్వహించే దిశగా అడుగులు వేయవచ్చు.

- తిప్పర్తి శ్రీనివాస్, చొప్పదండి

ఆదాయ మార్గాలను సృష్టించాలి

ఇటీవల కాలంలో కేంద్ర, రాష్ట్రప్రభుత్వాలు సంక్షేమ పథకాలకు విపరీతంగా ఖర్చు చేస్తున్నాయి. ఇది దీర్ఘకాలంలో ఆర్థిక అస్థిరతకు దారితీస్తుంది. వీలైనంత త్వరగా ప్రభుత్వాలు సంక్షేమ పథకాలకు కోత విధించి ఆదాయ మార్గాలను సృష్టించాలి. ఉచిత పథకాలను ఎత్తివేసి ఆదాయ మార్గాలను సృష్టించి ఉపాధి అవకాశాలు కల్పించాలి.

- టి.ముత్యం, సిద్ధిపేట జిల్లా

ప్రభుత్వ ప్లే స్కూళ్లు అవసరం

భారత ప్రభుత్వం ప్రైవేటు పాఠశాలల్లో మాదిరిగా ప్లే స్కూళ్లు ఏర్పాటు చేయాలి. ప్రభుత్వం ఇప్పటిలా ఒకటో తరగతి నుండి కాకుండా నర్సరీ, ఎల్‌కెజి, యుకె జితో ప్లే స్కూల్ లను ఏర్పాటు చేయాలి. అప్పుడే ప్రభుత్వ పాఠశాలల్లోఅడ్మిషన్‌లు పెరుగుతాయి. వీటిని ఆంగ్ల భాషతో పాటు ప్రాంతీయ భాషలో ఏర్పాటు చేయాలి. అలాగే ప్రభుత్వ పాఠశాలల్లో మౌలిక సదుపాయాలు పెంచాలి.

- డి.చాంద్ బాషా, కర్నూలు

పోలీసుల నిఘా అవసరం

హైదరాబాద్‌లోని వివిధ మెట్రోస్టేషన్‌లలో మెట్లదగ్గర యువత గుంపులుగా చేరి సెల్‌ఫోన్‌లో పేకాట, పబ్జీ లాంటి ఆటలు ఆడి చెడుమార్గంలో పయనిస్తున్నారు. మెట్రో ప్రయాణికులకు దారి ఇవ్వకుండా మెట్ల మీద కూర్చొని ధూమపానం, గంజాయి సేవిస్తున్నారు. కొన్ని మెట్రోస్టేషన్‌లలో వీరి ఆగడాలు శృతి మించిపోతున్నాయి. అమ్మాయిలను కూడా ర్యాగింగ్ చేస్తూ వికృత ఆనందం పొందుతూ వున్నారు. కాలేజీలకు వెళ్లి చదువుకోకుండా మెట్రో స్టేషన్‌లలో టైంపాస్ చేస్తూ వున్నారు. పోలీసుల నిఘాలేకపోవడంవల్ల వీరి ఆగడాలకు అంతులేదు. పోలీసు శాఖ మెట్రో అధికారులు స్పందించి వీరి ఆగడాలకు కళ్లెం వేయాలి.

-ఎన్. రాజేష్‌కుమార్, సికింద్రాబాద్

రోడ్డు పనులలో వేగం పెంచాలి

హైదరాబాద్‌లోని వివిధప్రాంతాల్లో జరుగుతున్న రోడ్డు పనులు నత్తనడకన సాగడంతో వాహనదారులు అనేక ఇబ్బందులు పడుతూ వున్నారు. గుత్తేదారుపని ప్రారంభించి ఏడాదిగడిచి నెమ్మదిగా పనులు చేస్తుండంతో ఈ రహదారి గుండా వెళ్లే వారు దుమ్ము ధూళితో అవస్థలుపడుతూ వున్నారు. నిత్యం రోడ్డుప్రమాదాలు జరిగి వాహనదారులు మృత్యువాత పడుతూ వున్నారు. వివిధ ప్రాంతాలలో ఉద్యోగాలుచేసేవారు, కార్మికులు వివిధ పనుల నిమిత్తం వెళ్లే వారు ఆలస్యంగా పోతున్నారు. తక్షణమే సంబంధిత అధికారులు ప్రజా ప్రతినిధులు స్పందించి రోడ్డు మరమ్మతు పనులలో వేగం పెంచాలి.

-కె. సతీష్ రెడ్డి, భూపాల్ పల్లి జిల్లా

ప్రత్యేక ప్రణాళిక అవసరం

గుజరాత్‌లో సముద్ర తీరా ప్రాంతం ఉంది కాబట్టి సముద్రుసే సమృద్ధి అనే కార్యక్రమం చేపట్టారు. ఈశాన్య రాష్ట్రాలకు అష్టాలక్ష్మి ప్రణాళిక అమలు చేస్తున్నారు. మరి తూర్పు వైపు రాష్ట్రాలకు పూర్వోదయా ప్రణాళిక అమలు చేస్తున్నారు. మధ్య భారత రాష్ట్రాలకు భూ పరివేష్టిత రాష్ట్రాలకు ఏమి ప్రణాళిక అమలు చేస్తారు అంటే సమాధానం చెప్పగలరా? నిజానికి హర్యానా తెలంగాణ, మధ్యప్రదేశ్, ఛత్తీస్‌గఢ్, జార్ఖండ్ లాంటి రాష్ట్రాలలో సారవంతమైన ఎర్ర నెలలున్నాయి. వీటిలో కూరగాయల సాగు యోగ్యంగా ఉంటుంది. అలాగే వర్షపు నీటిని ఒడిసిపట్టి నీటిని తనలో ఒంపుకునే లేదా ఇముడ్చుకునే నేపథ్యం కూడా ఉంటుంది.

-భారత అవినాష్, జనగామ

అమెరికా మోజుకు బూజు పట్టనుందా?

డోనాల్డ్ ట్రంప్ అనాలోచిత అహంకార పూరిత దుందుడుకు చర్యలు, ఎగ్జిక్యూటివ్ ఆర్డర్లు అమెరికా న్యాయస్థానాల్లో నిలబడే అవకాశాలు కూడా తక్కువ. ట్రంప్ చర్యలను స్వయంగా రిపబ్లికన్ పార్టీ నేతలే జీర్ణించుకోలేకపోతున్నారు. ఇక ప్రతిపక్షాల సంగతి ప్రత్యేకంగా చెప్పనవసరం లేదు. అమెరికాలో తక్కువ జీతాలకు పనిచేసే నిపుణులు దొరకడం కష్టం. కాబట్టి టెక్ దిగ్గజాలు ఎక్కువ జీతాలకే స్థానికులను నియమించుకోవడం వలన అమెరికా పొరులకు లాభం. ఇదే సందర్భంలో ఆయా కంపెనీలు లాభాలు ఆర్జించలేక, దివాళాతీయడమో, భారత్, చైనాల నుంచి తమ కార్యక్రమాలను కొనసాగించడమో చేయక తప్పదు. ఏదిఏమైనప్పటికీ అమెరికాపై మనకున్న మోజుకు బూజు పట్టనుందా? అంటే అవుననే సమాధానమే వస్తుంది.

సుంకవల్లి సత్తిరాజు

అమెరికా పెద్దరికం హాస్యాస్పదంగా మారింది. అమెరికా అధ్యక్షుని అహంకారం భారత్ వంటి దేశాల పాలిట అమర్యాదకరంగా మారింది. ఇటీవల డోనాల్డ్ ట్రంప్ తీసుకుంటున్న నిర్ణయాల వలన భారత్ కొంతకాలం పాటు ఇబ్బందులకు గురికాక తప్పదు. విద్య కోసం, ఉపాధి కోసం, ఇతర దేశాల మీద ఆధారపడితే ఎంత అనర్థమో ఇటీవల అమెరికా తీసుకుంటున్న నిర్ణయాల వలన అవగతమవుతున్నది. ఎక్కడున్నా క్షణాల్లో అమెరికాకు వచ్చేయాలని మైక్రోసాఫ్ట్ వంటి టెక్ దిగ్గజాలు తమ సంస్థల్లో పని చేసే ఉద్యోగులకు హుకుం జారీ చేయడం, హెచ్1బి వీసాదారులపై ట్రంప్ కొరడా ఝుళిపించడం, అమెరికాలో ఎం.ఎస్ చేసి, ఉద్యోగాలు సంపాదించి, అక్కడే విలాసవంతమైన జీవితాలు గడపాలనుకునే ఆశావహులకు డోనాల్డ్ ట్రంప్ వీసా నిబంధనలు, గోల్డ్ కార్డు గొడవలు తీవ్రనిరాశను కలిగించాయి. 'మేక్ అమెరికా గ్రేట్ అగైన్' అనే ఎన్నికల నినాదాన్ని ట్రంప్ వివాదాస్పదం చేసి, భారత్ వంటి దేశాల శ్రమశక్తిని, మేధాసంపత్తిని మానవ వనరులను అడ్డగోలు విధానాల ద్వారా దోచుకుని, తన దేశ ఖజానా నింపుకోవడానికి నిర్లజ్జగా ప్రవర్తించడం సిగ్గుచేటు. శతాబ్దాల సుదీర్ఘ చరిత్రగల లిఖిత రాజ్యాంగంతో, దృఢమైన ప్రజాస్వామ్య దేశంగా ప్రపంచ చరిత్రలో స్థానం సంపాదించుకున్న అమెరికా ప్రతిష్ఠ నేడు డోనాల్డ్ ట్రంప్ చేష్టలతో మసకబారిపోతున్నది. ట్రంప్ చర్యలు అమెరికాలో ప్రజాస్వామ్యాన్ని పాతరేసి, నియంతృత్వం వైపు పయనింపచేస్తున్నాయి. గ్లోబల్ మైండ్ సెట్‌తో ప్రపంచానికి పెద్దన్నలా వ్యవహరించి, అగ్రరాజ్యమనే హోదాతో ప్రపంచంలో ఇప్పటి వరకు అమెరికా తనకున్న బ్రాండ్‌ను కాపాడుకుంటూ వచ్చింది. అయితే ఏ దుర్ముహూర్తాన డోనాల్డ్ ట్రంప్ రెండవ సారి అధ్యక్ష బాధ్యతలు చేపట్టారో, అప్పటి నుంచే ప్రపంచ దేశాలకు వాణిజ్యపరమైన, దౌత్యపరమైన ఇబ్బందులు తలెత్తాయి. అసలే ఆర్థిక మాంద్యంతో అతలాకుతలమైపోతున్న ప్రపంచ దేశాలకు ట్రంప్ నిర్ణయాలు గోరుచుట్టుపై రోకలిపోటులా పరిణమించాయి. గత కొన్ని సంవత్సరాలుగా భారత్‌తో సన్నిహిత సంబంధాలు సాగించిన అమెరికా తన వైఖరిని మార్చుకుని భారత్ ఆర్థిక వ్యవస్థ పునాదులను పెకలించడానికి అనేక దుష్చర్యలకు ఒడిగట్టింది. రెసిప్రోకల్ టారిఫ్‌ల పేరుతో భారత్‌పై ట్రేడ్‌వార్ సాగిస్తూనే మరోవైపు భారతీయుల అమెరికా ప్రవేశానికి అడ్డుకట్ట వేయడానికి హెచ్‌వన్‌బి వీసాలను క్లిష్టతరం చేసింది. హెచ్ వన్‌బి వీసా నిబంధనలు కొత్తగా అమెరికాలో ప్రవేశించబోయే భారతీయులకు ఆశనిపాతంలా మారాయి. ఆస్ట్రేలియా, యు.కె, కెనడా, జర్మనీ వంటి దేశాల్లో వేల రూపాయల్లో లభించే వీసాలు అమెరికాలో మాత్రం అత్యంత భారంగా మారడం ఆక్షేపణీయం. 88లక్షల రూపాయలు పెట్టి హెచ్ 1 బి వీసా సాధించి, అమెరికా వెళ్లి, గొడ్డు చాకిరీ చేయడం కంటే భారత దేశంలోనే స్థిరబడి, ఇక్కడే టెకీలుగా తమ నైపుణ్యంతో దేశాభివృద్ధికి సహకరించడానికి ఒక మహత్తరమైన అవకాశం ఇప్పుడు భారతీయ యువతకు లభించింది. హెచ్ 1బి వీసాలపై అమెరికా వెళ్లిన భారతీయుల్లో అత్యధిక శాతం మంది తెలుగువారు కావడం విశేషం. అమెరికాలో హెచ్ 1బి వీసాలపై 71 శాతం భారతీయులుంటే, చైనాకు చెందిన వారు కేవలం 11.7 శాతం మంది కావడం గమనార్హం. మనం కూడా చైనా బాటలో నడవాలి. అమెరికా మీద

ఆధారపడే పరిస్థితి పోవాలి. ఎఫ్1 వీసా పై అమెరికా వెళ్లి, ఎం.ఎస్ పూర్తి చేసి ఉద్యోగాలు చేయడం ఇప్పటివరకు జరుగుతున్న ప్రక్రియ. వీసా నిబంధనలు, ఆప్షనల్ ప్రాక్టికల్ ట్రైనింగ్ వంటి కారణాలతో సుమారు 3 సంవత్సరాలు యు.ఎస్‌లో ఉండే అవకాశాలున్నాయి. హెచ్1బీ వీసాల విషయంలో భారీగా భారం మోపిన ట్రంప్ ప్రభుత్వం పాత వారికి ఈ విషయంలో వెసులుబాటు కల్పించడం కొంత ఉపశమనం కలిగించినట్టుగానే భావించాలి. అమెరికాలో శాశ్వత నివాసం కోసం మిలియన్ డాలర్లు చెల్లించి గోల్డ్ కార్డు తీసుకోవాలనే నిబంధన అమెరికాలో స్థిరపడాలనుకునే యువత ఆశలపై నీళ్లు చల్లినట్టే. ఏదిఏమైనప్పటికీ అమెరికా డాలర్ డ్రీమ్‌కు భారతీయ యువత స్వస్తి పలకక తప్పదు. ప్రతిభఉండి కూడా, అమెరికా మీద మోజుతో ఆశలు పెంచుకుంటున్న భారతీయులు, ముఖ్యంగా తెలుగు వారికి ట్రంప్ తత్వం ఇప్పటికైనా బోధపడాలి. అమెరికాలో ఆర్భాటాలెక్కువ. ఖర్చులు కూడా అధికం. అమెరికాలో నిరుద్యోగం ప్రబలిపోతున్న నేపథ్యంలో కేవలం తమ దేశానికి చెందిన వారికే ఉద్యోగాలు కల్పించాలన్న ట్రంప్ నిర్ణయం బెడిసికొట్టకతప్పదు. నైపుణ్యం, కష్టించే తత్వం, తక్కువ జీతాలకు ఎక్కువ పనిచేసే సహనం గల భారతీయులను కాదని టెక్ దిగ్గజాలు ట్రంప్ బెదిరింపులకు లొంగి పోయి, అమెరికన్లకే అగ్రతాంబూలమిస్తే, తాత్కాలికంగా అక్కడియువతకు స్వాంతన లభించవచ్చునేమో గాని, దీర్ఘకాలంలో అమెరికా ఆర్థికంగా తీవ్రంగా నష్టపోయే అవకాశాలే అధికం. స్కిల్డ్ వర్కర్ల కోసం భారతీయులపై ఆధారపడ్డ అమెరికా ఉన్న పళంగా, భారతీయుల ఉద్యోగాలకు గండి కొట్టి, నైపుణ్యం లేని స్థానికులను నియమించుకుంటే అక్కడి టెక్ కంపెనీలు ఆర్థికంగా నష్టపోక తప్పదు. భారత దేశ ఆర్థిక ఎదుగుదలను అడ్డుకుంటూ, అమెరికాలో భారతీయులకు స్థానం లేకుండా చేస్తున్న ట్రంప్ దుందుడుకు తనంతో అమెరికా ఆర్థిక వ్యవస్థ కకావికలం కావడానికి పరోక్షంగా దోహదం చేస్తున్నారన్న మాటవాస్తవం. అమెరికా దేశానికి చెందిన పలుతయారీ యూనిట్లు విదేశాల్లోను, భారత్‌లోను తమ కార్యకలాపాలను కొనసాగించడానికి కారణం అమెరికాలో ఖర్చులు ఇబ్బడిముబ్బడిగా పెరిగిపోవడమే. ఆర్థిక భారాన్ని తట్టుకోలేక, నైపుణ్యం గల వర్క్‌ఫోర్స్ కోసం అమెరికా కంపెనీలు తమ తయారీ యూనిట్లను ఇండియాలో నెలకొల్పడానికిఉత్సుకత చూపుతున్నాయి. ఐఫోన్లకోసం క్యూలో నిలబడి కొట్టుకుంటున్నవారు వాటి తయారీ యూనిట్లు భారత్‌లో ఉన్నాయన్న సంగతి గుర్తుంచుకోవాలి. కారు చౌకగా లభించే భారతీయ నైపుణ్యాన్ని ట్రంప్ తన దురహంకారంతో కాలదన్నుకోవడం మూర్ఖత్వం. నోబెల్ శాంతిబహుమతి కోసం అర్రులుచాస్తూ, భారత్, పాక్ యుద్ధంతో సహా ఏడు యుద్ధాలను తానే ఆపానంటూ, తనకే నోబెల్ శాంతి బహుమతి ఇవ్వాలంటూట్రంప్ తాజాగా చేసిన హెచ్చరికతో కూడిన వేడుకోలు అత్యంత హాస్యాస్పదం. చిరకాల మిత్రదేశంగా కొనసాగుతున్న రష్యాతో ఆయుధ, వాణిజ్య సంబంధాలు తెంచుకోవాలని, రష్యా చమురు కొనుగోలు చేయవద్దని, భారత్‌ను హెచ్చరించడం అనుచితం. ఏ సార్వభౌమత్వ దేశం కూడా ఇలాంటి హెచ్చరికలను ఖాతరు చేయబో దనే సంగతి ట్రంప్ గుర్తించాలి. ఒక వైపు భారత్ గొప్పదేశమంటూ, మోడీ తన ప్రియ మిత్రుడంటూ పొగడ్తలు కురిపిస్తూనే, మరోవైపు ట్రేడ్ వార్ కొనసాగించడం, ఇంకోవైపు భారతీయులను అమెరికా నుండి గెంటేయడానికి, అమెరికాలో భారతీయుల విద్యా, ఉద్యోగ అవకాశాలకు గండికొట్టే చర్యలను వేగవంతం చేయడం కర్రు కాల్చి వాత పెట్టి, వెన్నపూయడం లాంటి ఘాతుకంగా భావించక తప్పదు. డోనాల్డ్ ట్రంప్ అనాలోచిత అహంకార పూరిత దుందుడుకు చర్యలు, ఎగ్జిక్యూటివ్ ఆర్డర్లు అమెరికా న్యాయస్థానాల్లో నిలబడే అవకాశాలు కూడా తక్కువ. ట్రంప్ చర్యలను స్వయంగా రిపబ్లికన్ పార్టీ నేతలే జీర్ణించుకోలేకపోతున్నారు. ఇక ప్రతిపక్షాల సంగతి ప్రత్యేకంగా చెప్పనవసరం లేదు. అమెరికాలో తక్కువ జీతాలకు పనిచేసే నిపుణులు దొరకడంకష్టం. కాబట్టి టెక్ దిగ్గజాలు ఎక్కువ జీతాలకే స్థానికులను నియమించుకోవడం వలన అమెరికా పొరులకు లాభం. ఇదే సందర్భంలో ఆయా కంపెనీలు లాభాలు ఆర్జించలేక, దివాళాతీయడమో, భారత్, చైనాల నుంచి తమ కార్యక్రమాలను కొనసాగించడమో చేయక తప్పదు. ఏదిఏమైనప్పటికీ అమెరికాపై మనకున్న మోజుకు బూజు పట్టనుందా? అంటే అవుననే సమాధానమే వస్తుంది. ●

తరగతిగదిలోనే దేశ భవితకు పునాది

ఎస్.సీతారామయ్య

తరగతిగదిలో పాఠాలు చెప్పడమంటే ఒక తరం తలరాతను రాయడం. ఒక దేశ భవితకు పునాది వేయడం. చిన్నారులకు మంచేదో చెడేదో చెబుతూ విద్యార్థుల వ్యక్తిత్వానికి విలువల వన్నెలద్దడం గురువులు చేసే పని. పేద కుటుంబాల చిన్నారులకు ఫీజులు కట్టి పుస్తకాలు కొనిచ్చే మాస్టార్లు, వ్యక్తిగత శ్రద్ధతో వినూత్న బోదనా పద్ధతులతో విద్యార్థులను సానపట్లే టీచర్లూ గణనీయంగానే ఉన్నారు. సమానత్వం, లౌకికవాదం వంటి రాజ్యాంగ విలువల గురించి చెబుతూ పిల్లలను ఉత్తమ పౌరులుగా తీర్చిదిద్దాల్సింది వారే. ఆరోగ్యకరంగా, గౌరవప్రదంగా, స్వేచ్ఛగా ఎదిగేందుకు చిన్నారులకు అన్ని అవకాశాలూ, సదుపాయాలూ కల్పించాల్సింది రాజ్యమేనని 39(ఎస్) రాజ్యాంగ అధికరణ స్పష్టంగా చెబుతోంది. ఇందుకు అనుగుణంగా సర్కారు బడుల్లో పిల్లలకు అటువంటి సురక్షిత వాతావరణం కల్పించవలసింది ఉపాధ్యాయులు. ఒర్పుగా నేర్పుతో పాఠాలను పిల్లలకుఅర్థమయ్యేలా చెప్పడంఉపాధ్యాయుల విద్యుక్త ధర్మం. ఇందుకు ఒక్కో ఉపాధ్యాయుడిది ఒక్కోశైలిలో బోధన ఉంటుంది. ఆ శైలి విద్యార్థులకు అర్థమయ్యేలా ఉండాలి. శరవేగంగా మారుతున్న ప్రపంచ అవసరాలకు అనుగుణంగా పాఠశాలల స్వరూపం, ఉపాధ్యాయుల బోధనతీరును సంస్కరించవలసిన అవసరముంది. ప్రస్తుత విద్యావ్యవస్థ విద్యార్థులను ఏళ్ల తరబడి ఓ మూస విధానంలో నడిపిస్తూ అందరినీ ఒకే తరహాలో ఉండే నమూనాలుగా తయారు చేస్తోంది. తరగతిగది అనేది విద్యార్థులు ఏనేర్చుకోవాలో బోధించేదికాదు. తమంతట తాము తెలుసుకోడానికి ప్రోత్సహిస్తూ తమ ఆసక్తులను గుర్తెరిగి వాటిని ఎలా పెంపొందించుకోవాలో తెలియజేసే మార్గదర్శిలా ఉండాలి. ఈమేరకు జాతీయ విద్యావిధానం 2020 ప్రతిపాదించినట్లుగా విద్యా సంస్కరణలు జరగాలి. పిల్లల మానసిక వికాసం పెంపొందించేలా మూడేళ్లలోపు చిన్నారుల విద్యపై ప్రత్యేక శ్రద్ధ కనబరచాలి. ప్రాథమిక స్థాయి తరగతుల బోధన ప్రధానంగా చదవడం, రాయడంపైన ఉంటుంది. పరిశీలన, అవగాహన, సృజనాత్మకత, ఆలోచనాత్మకత వంటి విషయాలు చదవడం, రాయడం ద్వారా అబ్బుతుంది. ఇందుకు తల్లిదండ్రులు, ఉపాధ్యాయులు ప్రధానంగా దోహదపడుతారు. తరగతి గదిలో లేదా ఇంటి వద్ద తగినన్ని కథల పుస్తకాలు, పోస్టర్లు, మ్యాగజైన్లు, వార్తా పత్రికలు, న్యూస్ లెటర్లు, బొమ్మలతో కూడిన వ్యాఖ్యానాలువంటి సామాగ్రి ద్వారా చదుకోవాలనే వాతావరణం కల్పించడం ఎంతో అవసరం. ఇదికాస్త అనుభవాత్మక అభ్యసన వైపు మళ్ళిస్తుంది. వినడం, మాట్లాడం, చదవడం, రాయడం ప్రధానాంశంగా ప్రాథమిక విద్యా ప్రామాణికల పట్టికలో చేర్చిన విషయం తెలిసిందే. పిల్లల అభ్యసనా ప్రక్రియలో తల్లిదండ్రుల పాత్ర ప్రధానమైనది. చిన్నారులు తమ చుట్టూ ఉన్న పరిసరాలను గమనిస్తూ, ఎలా ప్రతిస్పందిస్తున్నారనే అంశాన్ని అధ్యయనం చేయాలి. ఈ సామర్థ్యం పెంపొందేలా విద్య ఉండాలి. ముఖ్యంగా దృశ్య శ్రవణ మాధ్యమాలకు స్పందన ఎలా ఉందనే విషయాన్ని గమనంలోకి తీసుకోవాలి. పర్యావరణానికి నష్టం కలిగించే పాలిథిన్ను పక్కనపెట్టి వస్త్రం, తోలు, కాగితంలో పిల్లల చెంతే ప్రయోగశాలను తలపించే బొమ్మలు రూపొందించాలి. రకరకాలైన తోలు బొమ్మలను తయారు చేస్తూ ఆహ్లాదకర వాతావరణంలో పాఠాలు బోధించాలి. చదువు పుస్తకాలకు పరిమితం కాకుండా, ఆటపాటల ద్వారా అక్షర జ్ఞానాన్ని, పరిసరాలపై అవగాహనను ఏర్పరచే ప్రయత్నం జరగాలి. ఇందుకు తల్లిదండ్రులు, ఉపాధ్యాయులు పిల్లలకు నిచ్చెనలా తోడ్పడాలి. ●

'బనకచర్ల'కు అవరోధాల ముడి?

వి. శంకరయ్య

కూటమి ప్రభుత్వం అధికారంలోకి వచ్చిన తర్వాత ఎంతో ప్రతిష్ట

దీపావళి తర్వాతే బీహార్ ఎన్నికలు

మూడు దశల్లో నిర్వహించే యోచన

షెడ్యూల్ ఖరారుపై ఇసి కసరత్తు

న్యూఢిల్లీ, సెప్టెంబరు 22: బీహార్ ఎన్నికల నిర్వహణకు ఎన్నికల సంఘం కసరత్తు చేస్తోంది. దసరా(అక్టోబర్ 2) తర్వాత ఎన్నికల షెడ్యూల్ విడుదల చేసే అవకాశముంది. ఈసీ వర్గాల సమాచారం ప్రకారం మూడు దశల్లో పోలింగ్ నిర్వహించనున్నారు. 2020 అసెంబ్లీ ఎన్నికల్లో అక్టోబర్ 28, నవంబర్ 3, నవంబర్ 7 తేదీల్లో మూడు దశల్లో నిర్వహించారు. ఈసారి కూడా నవంబర్ 5 నుంచి 15 మధ్య ఎన్నికలు నిర్వహించే అవకాశముంది. అధికార వర్గాల సమచారం ప్రకారం, కేంద్ర ఎన్నికల కమిషనర్ జ్ఞానేష్ కుమార్, ఇద్దరు కమిషనర్లు త్వరలో బీహార్‌లో పర్యటించి ఎన్నికల నిర్వహణ ప్రక్రియ ఏర్పాట్లపై సమీక్షించనున్నారు. ఛాఠ్ పూజ, దీపావళి పండుగ తర్వాత ఎన్నికల షెడ్యూల్‌ను ఈసీ విడుదల చేయనుంది. ప్రస్తుతం బీహార్ అసెంబ్లీ కాలపరిమితి నవంబర్ 22 వరకు ఉంది. ఆ లోపు ఎన్నికల ప్రక్రియ పూర్తి చేసేలా కేంద్ర ఎన్నికల సంఘం కసరత్తు చేస్తోంది.

ఎన్డీయే- మహాఘట్‌బంధన్‌ల మధ్యే పోటీ: బీహార్ అసెంబ్లీ ఎన్నికలు ఈసారి అధికార బీజేపీ- జేడీయూ నేతృత్వంలోని ఎన్డీయేకు, కాంగ్రెస్- ఆర్జేడీ ఆధ్వర్యంలోని మహాఘట్‌బంధన్ కూటముల మధ్యనే గట్టి పోటీ ఉంటుందని సర్వేలు వెల్లడిస్తున్నాయి. ఇప్పటికే రెండు కూటములు ఎన్నికల ప్రచారాన్ని ప్రారంభించారు. అటు ఎన్నికల సంఘం ఓటర్ల జాబితా సవరణలో భాగంగా చేపట్టిన స్పెషల్ ఇన్‌టెన్సివ్ రివిజన్(సర్)పై రాజకీయ దుమారం చెలరేగింది. చివరకు సుప్రీంకోర్టు చెంతకు చేరిన విషయం తెలిసిందే. 2020 ఎన్నికల్లో బీజేపీ నేతృత్వంలోని ఎన్డీయే కూటమి 125 స్థానాలు గెలుచుకొని అధికారం చేపట్టింది. బీజేపీ 74, జేడీయూ 43, ఇతరులు 8 సీట్లు గెలుపొందాయి. అటు మహాఘట్‌బంధన్‌లో ఆర్జేడీ 75, కాంగ్రెస్ 19, ఇతరులు 16 సీట్లు గెలవగా, మొత్తంగా 110 స్థానాలతో సరిపెట్టుకుని ప్రతిపక్షంలో కూర్చుంది. జేడీయూ అధినేత నితీశ్ కుమార్ వరుసగా ఏడోసారి ముఖ్యమంత్రిగా పదవీ బాధ్యతలు చేపట్టారు. అయితే, బీజేపీ నేతలతో మనస్పర్థలు రావడం, ఎన్డీయే నుంచి బయటకురావడం, కాంగ్రెస్-ఆర్జేడీలతో కలిసి ప్రభుత్వాన్ని ఏర్పాటు చేశాడు. రెండేళ్లు పూర్తికాకుండా, ఆర్జేడీ నేతల అవినీతి, అక్రమాల తీరుతో తన ప్రభుత్వానికి చెడ్డపేరు వస్తున్నదని పేర్కొంటూ ఆర్జేడీ- కాంగ్రెస్ కూటమి నుంచి బయటకొచ్చి, తిరిగి ఎన్డీయేలో చేరాడు. బీజేపీ- జేడీయూ నేతృత్వంలో ప్రభుత్వం కొలువుదీరింది. 2024 పార్లమెంట్ ఎన్నికల్లోనూ ఎన్డీయే భారీగా సీట్లు గెలుపొందింది. అదే ఊపుతో ఈసారి కూడా బీహార్‌లో తిరిగి అధికారాన్ని నిలబెట్టుకోవాలని జేడీయూ- బీజేపీ నేతృత్వంలోని ఎన్డీయే కూటమి వ్యూహాలు రచిస్తోంది. 2020లో తృటిలో అధికారం చేజార్చుకున్న ఆర్జేడీ- కాంగ్రెస్ నాయకత్వంలోని మహాఘట్‌బంధన్ ఈసారి ఎలాగైనా అధికారంలోకి రావాలని పకడ్బందీగా ప్రణాళికలు రచిస్తోంది. ఇప్పటికే ఇటు రాహుల్ గాంధీ, అటు తేజస్వి యాదవ్ యాత్రలు చేస్తున్నారు. ప్రధానమంత్రి నరేంద్రమోడీ వారానికోసారి, పక్షానికోసారి బీహార్‌లో పర్యటిస్తూ, వివిధ అభివృద్ధి, సంక్షేమ కార్యక్రమాలను ప్రారంభిస్తున్నారు. నితీశ్ కుమార్ కూడా ఓటర్లకు వరాలు కురిపిస్తున్నారు. నిరుద్యోగులకు నెలకు రూ.వెయ్యి చొప్పున రెండేళ్ల సొమ్ము రూ.24 వేల ఒకేసారి నిరుద్యోగుల ఖాతాల్లో వేస్తానని ఇటీవల ప్రకటించిన విషయం తెలిసిందే. బీహార్‌లో తాజా పరిస్థితిని చూస్తే, ఎన్డీయే- మహాఘట్‌బంధన్‌ల మధ్య హోరాహోరీ పోరు ఉంటుందని రాజకీయ పరిశీలకులు అభిప్రాయపడుతున్నారు.

ఈశాన్య రాష్ట్రాలను విస్మరించిన కాంగ్రెస్

ఓట్లుపడకపోతే వదిలేయడం ఆపార్టీకి అలవాటే: అరుణాచల్‌ప్రదేశ్‌లో ప్రధాని మోడీ

ఇటానగర్, సెప్టెంబరు 22: సంక్లిష్టంగా భావించిన అభివృద్ధి పనులను వదిలేయడం కాంగ్రెస్ పార్టీకున్న స్వాభావికమైన అలవాటని, దీని వల్ల ఈశాన్య రాష్ట్రాల అభివృద్ధి కుంటుపడిందని ప్రధాని నరేంద్ర మోడీవిమర్శించారు. అరుణాచల్ ప్రదేశ్‌లోని ఇటానగర్‌లో రూ.5,100 కోట్లకుపైగా విలువైన అభివృద్ధి ప్రాజెక్టులు ప్రారంభించిన మోడీ, ఇందిరా గాంధీ పార్క్‌లో జరిగిన ర్యాలీలో ప్రసంగించారు. ఈ సందర్భంగా, నవరాత్రి మొదటి రోజు నుంచి జీఎస్టీ 2.0 అమల్లోకి రావడం, దైనందిన వస్తు, సేవల రేట్లు తగ్గడంతో, పండుగ సీజన్‌లో ప్రజలు డబుల్ బొనాంజా పొందుతారని మోడీ పేర్కొన్నారు. దిల్లీ నుంచి ఈశాన్య భారతదేశాన్ని అభివృద్ధి చేయలేమని నాకు తెలుసు. అందుకే నేను కేంద్ర మంత్రులను, అధికారులను ఈ ప్రాంతానికి తరచుగా పంపించా. నేను స్వయంగా 70 సార్లు ఇక్కడకు వచ్చాను. అయితే కాంగ్రెస్‌కు ఒక సహజమైన అలవాటు ఆపార్టీనేతలు ఎప్పుడూ అభివృద్ధి పనులు చేపట్టరు. ఒక వేళ ఏ పనైనా కష్టమని అనిపిస్తే, దానిని వదిలేస్తారు. కాంగ్రెస్ పార్టీకి ఉన్న ఈ అలవాటు వల్ల అరుణాచల్ ప్రదేశ్ తోపాటు ఈశాన్య రాష్ట్రాలన్నింటికీ తీవ్రస్థాయిలో హాని కలిగిందని అన్నారు. కొండలు, లోయ ప్రాంతాల్లో అభివృద్ధి పనులు చేపట్టడం సవాల్‌తో కూడుకున్న దని అందుకే కాంగ్రెస్ ఈశాన్యాన్ని వెనుకబడిన ప్రాంతంగా ప్రకటించి, దీని అభివృద్ధిని మరిచిపోయిందన్నారు. కానీ మా హయాంలో ఒకప్పుడు రోడ్లు నిర్మించడం అసాధ్యం అని భావించి ఈ ప్రాంతాల్లో ఇప్పుడు ఆధునిక రహదారులు నిర్మితమయ్యాయనిమోడీ అన్నారు. ఒకప్పుడు ఎవరూ ఊహించని సెలా సొరంగం ఇప్పుడు సాకారమైంది. హోలోంగి విమానాశ్రయంలో కొత్త టెర్మినల్ నిర్మించాం. అందువల్ల నేరుగా ఇక్కడి నుంచి నేరుగా దిల్లీకి విమాన సర్వీసులు అందుబాటులోకి వచ్చాయి. విద్యార్థులు, పర్యాటకుల ప్రయాణం ఎంతో సులభతరం అయ్యింది. అంతేకాదు రైతులు తమ ఉత్పత్తులను పెద్ద మార్కెట్లకు తరలించడానికి ఇది ఎంతో సహాయపడుతుందని అన్నారు. అరుణాచల్‌ప్రదేశ్‌లో కాంగ్రెస్‌కు కేవలం 2 లోక్‌సభ స్థానాలు మాత్రమే ఉన్నాయి. అందుకే ఈ ప్రాంతాన్ని కాంగ్రెస్ పట్టించుకోలేదని మోడీ ఆరోపించారు. 2014లో మేము అధికారంలోకి వచ్చాక, దేశాన్ని కాంగ్రెస్ మనస్తత్వం నుంచి విముక్తి చేయాలని నేను సంకల్పించాను. ఏ రాష్ట్రంలోనైనా సరే ఓట్లు లేదా సీట్ల సంఖ్య అనేది మా ప్రభుత్వానికి ముఖ్యంకాదు. దేశంగా మాకు ఫస్ట్, మా ఏకైక మంత్రం నాగరిక్ దేవో భవ (పౌరుడే మాకు దేవుడు)" అని మోడీ అన్నారు. మా హయాంలో అరుణాచల్‌ప్రదేశ్ ముందుకు సాగుతోంది. ఈ రోజు ప్రకటించిన కొత్త విద్యుత్ ప్రాజెక్టులు రాష్ట్రాన్ని ప్రధాన విద్యుత్ ఉత్పత్తిదారుగా మారుస్తాయని మోడీ అన్నారు. వేలాది ఉద్యోగాలను సృష్టిస్తాయి. తక్కువ ధరకే విద్యుత్ సౌకర్యం అందిస్తాయని విద్య, వైద్యం, వ్యాపారం, ప్రయాణ సౌకర్యాలు ప్రతి పౌరుడికి అందుబాటులోకి తెచ్చి, వారి జీవితాన్ని సులభతరం చేయడానికి మా ప్రభుత్వం కృషి చేస్తోందని ప్రధాని పేర్కొన్నారు. సోమవారం అరుణాచల్‌ప్రదేశ్‌లోని షి యోమీ జిల్లాలోని యార్జెప్ నదిపై 2 జలవిద్యుత్ ప్రాజెక్టులకు, తవాంగ్‌లో ఒక కన్వెన్షన్ సెంటర్‌కు శంకుస్థాపన చేశారు. వీటితోపాటు రాష్ట్రంలో పలు అభివృద్ధి పనులు ప్రారంభించారు. ఈ సందర్భంగా 2030 నాటికి భారత్ 500 గిగావాట్ల పునరుత్పాదక ఇంధన సామర్థ్యాన్ని పెంపొందించుకోవడమే లక్ష్యంగా పనిచేస్తున్నట్లు మోడీ తెలిపారు. ఇకపై దిల్లీ కేంద్ర ప్రభుత్వానికి ఈశాన్య ప్రాంతం దూరం కాదని, గత దశాబ్ద కాలంలో కేంద్ర మంత్రులు ఈ ప్రాంతాన్ని కనీసం 800 సార్లు సందర్శించారని, తరచూ మారు మూల ప్రాంతాల్లో ఉంటున్నారని మోడీ అన్నారు. "ప్రధానికి నేను ఈశాన్య రాష్ట్రాలకు 70 కంటే ఎక్కువ సార్లు వచ్చాను. గతవారమే, నేను మిజోరం, మణిపూర్, అసోంలలో పర్యటించాను. మేము దిల్లీని మీ ఇంటి ముందుకు తీసుకువచ్చాం. దేశంలో మొదటిసారిగా సూర్యోదయాన్ని చూసే రాష్ట్రం అరుణాచల్‌ప్రదేశ్. దశాబ్దాల నిరక్ష్యం తరువాత ఇది అభివృద్ధి అనే మొదటి కిరణాలను అందుకుంటోందని మోడీవ్యాఖ్యానించారు. కాంగ్రెస్ ప్రభుత్వాలు ఈశాన్య రాష్ట్రాల్లోని సరిహద్దు గ్రామాలను నిర్లక్ష్యం చేశాయని, అందువల్లే ఈ ప్రాంతాల నుంచి ప్రజలు వలస వెళ్లారని మోడీ ఆరోపించారు. "వైబ్రెంట్ విలేజ్ ప్రోగ్రామ్ ద్వారా అరుణాచల్‌లోని 450కి పైగా సరిహద్దు గ్రామాలకు రోడ్లు, విద్యుత్, ఇంటర్నెట్, పర్యాటక సౌకర్యాలను కలిగించాం. ఇవి కొత్త పర్యాటక కేంద్రాలుగా మారుతున్నాయి. అలాగే ఉడాన్ పథకం కింద మారుమూల ప్రాంతాల్లో హెలీపోర్టులను అభివృద్ధి చేస్తామని మోడీఅన్నారు.

పరువు నష్టం కేసులు నేరచట్టాల నుంచి వేరుచేయాలి

సుప్రీం బెంచ్ కీలక వ్యాఖ్యలు

న్యూఢిల్లీ, సెప్టెంబరు 22: పరువునష్టం కేసులను నేర చట్టాల నుంచి వేరుచేయాలన్న అభిప్రాయాన్ని వ్యక్తం చేసింది. పరువునష్టం పేరుతో క్రిమినల్ కేసులు దాఖలు అవుతున్న సంఖ్య పెరుగుతున్న నేపథ్యంలో కోర్టు ఈ రకమైన వ్యాఖ్యలు చేసింది. పరువునష్టం కేసులను డీక్రిమినలైజ్ చేయాల్సిన సమయం ఆసన్నమైనట్లు సుప్రీం ధర్మాసనం అభిప్రాయపడింది. జస్టిస్ ఎంఎం సుంద్రేశ్, జస్టిస్ సతీష్ చంద్ర శర్మతో కూడిన ధర్మాసనం ఈ అభిప్రాయాన్ని వ్యక్తం చేసింది. ఆన్‌లైన్ పోర్టల్‌కు సమన్లు జారీ చేసిన కేసులో దాఖలైన పిటీషన్‌ను విచారిస్తూ కోర్టు ఈ రకంగా స్పందించింది. జవహర్‌లాల్ నెహ్రూ యూనివర్సిటీ ప్రొఫెసర్ అమితా సింగ్ ఆ వెబ్‌సైట్‌పై పరువునష్టం కేసును వేసింది. ఫౌండేషన్ ఫర్ ఇండిపెండెంట్ జర్నలిజం దాఖలు చేసిన కేసులో అమితా సింగ్‌కు కోర్టు నోటీసులు జారీ చేసింది. వాదనల సమయంలో పరువునష్టం కేసులను నేర చట్టాలనుంచి తొలగించాల్సిన సమయం ఆసన్నమైందని జస్టిస్ సుంద్రేశ్ అన్నారు. వెబ్‌సైట్ తరపున వాదిస్తున్న సీనియర్ న్యాయవాది కపిల్‌సిబల్ కోర్టు చేసిన వ్యాఖ్యలను సమర్థించారు. భారతీయ న్యాయ సంహితలోని సెక్షన్ 356 ప్రకారం పరువునష్టం కేసులను నేర చట్టాల ప్రకారం పరిష్కరించనున్నారు. గతంలో ఐపీసీ సెక్షన్ 499 కింద ఈ చట్టాలను విచారించేవారు. జేఎన్‌యూ ప్రొఫెసర్ అమితా సింగ్ ఆధ్వరంలో 2016లో వర్సిటీపై ఓరిపోర్టు తయారైంది. వర్సిటీలో వ్యవస్థీకృత సెక్స్ రాకెట్ జరుగుతున్నట్లు ఆ రిపోర్టులో పేర్కొన్నారు. 200 పేజీలు ఉన్న ఆ రిపోర్టుపై వెబ్‌సైట్ కథనాన్ని రాసింది. జేఎన్‌యూ అడ్మి నిస్ట్రేషన్‌కు కూడా ఆ రిపోర్టును సమర్పించినట్లు కథనంలో పేర్కొ న్నారు. వర్సిటీపై రిపోర్టు తయారు చేయడంలో ప్రొఫెసర్ సింగ్ కీలక పాత్ర పోషించినట్లు కథనంలో రాశారు. దీంతో ఆ ప్రొఫెసర్ క్రిమినల్ డిఫమేషన్ కేసును దాఖలు చేశారు.

సొంత ప్రజలపైనే పాక్ బాంబుల వర్షం: 30 మంది మృత్యువాత

ఇస్లామాబాద్, సెప్టెంబరు 22: పాకిస్థాన్ వాయుసేన యుద్ధ విమానాలు ఖైబర్ పఖ్తున్‌ఖ్వాలోని ఓ గ్రామంపై దాడి చేశాయి. తెల్లవారుజామున రెండు గంటల సమయంలో ఇక్కడి తిర్హా లోయలోని మాత్రె దారా గ్రామంపై ఫైటర్‌జెట్‌లు ఎల్‌ఎస్-6 రకం 8 బాంబులను జారవిడిచాయి. దీంతో కనీసం 30 మంది ప్రాణాలు కోల్పోయినట్లు సమాచారం. ఈ దాడిలో పెద్ద సంఖ్యలో ప్రజలు గాయపడినట్లు స్థానిక మీడియా చెబుతోంది. దీనికి సంబంధించిన ఫొటోలు. విడియోలు వైరల్‌గా మారాయి. మృతుల్లో పిల్లలు కూడా ఉన్నట్లు తెలుస్తోంది. సహాయక బృందాలు అక్కడికి చేరుకుని చర్యలు చేపట్టాయి. పాకిస్థాన్ చేపట్టిన ఉగ్రవాద వ్యతిరేక ఆపరేషన్లలో భాగంగా గతంలో ఈ ప్రావిన్స్‌లో దాడులు చేసింది. నాడు కూడా పెద్ద సంఖ్యలో ప్రజలు ప్రాణాలు కోల్పోయారు. ఈ యేడాది జనవరిలో అంతకుముందు నెలతో పోలిస్తే ఉగ్రదాడులు 42 శాతం పెరిగాయి. ఈ విషయాన్ని పాక్ ఇనిస్టిట్యూట్ ఫర్ కాన్‌ఫ్లిక్ట్ స్టడీస్ అండ్ సెక్యూరిటీ స్టడీస్ గణాంకాలు వెల్లడిస్తున్నాయి. బలోచిస్థాన్ తర్వాత అత్యధికంగా ఉగ్రదాడులు జరిగేది ఈ ప్రావిన్స్‌లోనే.

పంజాబ్ ప్రావిన్స్‌లో ఉగ్రవాదుల అరెస్టు: అల్‌ఖైదా, ఐసిస్, టిటిపి సంస్థలకు చెందిన 89 మంది ఉగ్రవాదులను పంజాబ్ ప్రావిన్స్‌లో అరెస్టు చేసినట్లు చెప్పారు. ఈ విషయాన్ని ఆ రాష్ట్ర కౌంటర్ టెర్రరిజం డిపార్ట్‌మెంట్ సోమవారం వెల్లడించింది. గత మూడు నెలల్లో ఇంటెలిజెన్స్ ఆధారంగా 940 ఆపరేషన్లు చేసి వీరిని అరెస్టు చేశామంది. వారు ప్రావిన్స్‌లోని కీలక నగరాలు, భవనాలపై దాడులు చేసేందుకు ప్లాన్ చేసినట్లు ఆరోపించింది. 20 కేజీల పేలుడు పదార్థాలు, 85 డిటోనేటర్లు, ఫ్యూజ్‌వైర్‌ను స్వాధీనం చేసుకొన్నట్లు వెల్లడించింది.

గ్లోబల్ టాలెంట్‌కు చైనా రెడ్ కార్పెట్

'కే వీసా' పేరుతో బంపర్ ఆఫర్

అక్టోబర్ 1 నుంచి ప్రారంభించే యోచన

బీజింగ్, సెప్టెంబరు 22: హెచ్-1బీ వీసాపై ఆంక్షల నేపథ్యంలో చైనా విదేశీ నిపుణులకు ద్వారాలు తెరుస్తోంది. హెచ్-1బీకి పోటీగా 'కే వీసా'ను తీసుకొస్తున్నట్లు డ్రాగన్ కంట్రీ ప్రకటించింది. అక్టోబర్ 1 నుంచి దీన్ని ప్రారంభిస్తున్నట్లు ఆదివారంనాడు చైనా అధికారికంగా వెల్లడించింది. ప్రపంచవ్యాప్తంగా స్టెమ్ రంగాల యువ నిపుణులను ఆకర్షించేందుకు చైనా కొత్త వీసాను ప్రారంభించేందుకు సిద్ధమైంది. కే వీసా పేరిట అక్టోబర్ ఒకటి నుంచి దీన్ని లాంచ్ చేస్తున్నట్టు తెలిపింది. అయితే, హెచ్-1బీ వీసాపై ఆంక్షల నేపథ్యంలో చైనా కేవీసాను లాంచ్ చేసిందని విశ్లేషకులు అభిప్రాయపడుతున్నారు. స్టెమ్ రంగాలకు చెందిన యువ నిపుణులను చైనాకు ఆకర్షించడమే ఈ వీసా లక్ష్యమని చెబుతున్నారు. ముఖ్యంగా దక్షిణాసియా వారిని దృష్టిలో పెట్టుకుని ఈ వీసాను చైనా ప్రారంభించిందన్న వాదన వినిపిస్తోంది. చైనా న్యాయ శాఖ ప్రకారం, సైన్స్, టెక్నాలజీ రంగాల్లోని యువ నిపుణుల కోసం ఈ 'కే వీసా'ను సిద్ధం చేశారు. ప్రపంచ వ్యాప్తంగా ప్రముఖ యూనివర్సిటీలు, రీసెర్చ్ సంస్థల్లో స్టెమ్ రంగాల్లో బ్యాచ్‌లర్స్, ఆపై డిగ్రీలు చేసిన యువత ఈవీసాకు అర్హులు. ప్రముఖ సంస్థల్లో బోధన, పరిశోధన చేస్తున్న యువ నిపుణులకూ ఈ వీసాను జారీ చేస్తారు. ఈ వీసా కోసం కావాల్సిన ఇతర డాక్యుమెంట్స్ వివరాలను చైనా ప్రభుత్వం ఇంకా ప్రచురించాల్సి ఉంది. ప్రస్తుతం చైనా జారీ చేస్తున్న 12 రకాల వీసాల కంటే ఈ 'కే వీసా' నిబంధనలు మరింత సరళతరం. అంతేకాకుండా, చైనా సంస్థల నుంచి ఎటువంటి ముందస్తు ఉద్యోగ ఆఫర్‌లు లేకపోయినా ఈ వీసాను జారీ చేస్తారు. అంతర్జాతీయ నిపుణులను ఆకర్షించే ప్రణాళికలో భాగంగా చైనా వలసల నిబంధనలను మరింతగా సడలిస్తోంది. ఇందులో భాగంగానే 'కే వీసా'ను ప్రకటించింది. ఇప్పటికే 55 దేశాల పర్యాటకులకు చైనా 240 గంటల గడువుతో వీసా ఫ్రీ ట్రాన్సిట్ సదుపాయాన్ని ఆఫర్ చేస్తోంది. మరో 75 దేశాల వారికి వీసా నిబంధనల్లో ఇతర అనేక సడలింపులు కూడా ప్రకటించింది. అధికారిక డాటా ప్రకారం, ఈ ఏడాది ప్రథమార్థంలో దాదాపు 38 మిలియన్‌ల మంది విదేశీయులు చైనాలో పర్యటించారు.

డిజిటల్ అరెస్టు పేరిట ఢిల్లీ, కర్ణాటకలో సైబర్ నేరగాళ్ల పంజా

ఢిల్లీలో విశ్రాంత బ్యాంకు ఉద్యోగి నుంచి రూ.23 కోట్ల దోపిడి

కర్ణాటకలో ఎంపి భార్యకు 14 లక్షల టోకరా

హైదరాబాద్, సెప్టెంబరు 22, ప్రభాతవార్త: సైబర్ నేరగాళ్ల ఆగడాలు మితిమిరాయి. డిజిటల్ అరెస్టుల పేరిట విశ్రాంత ఉద్యోగులను మహిళలను టార్గెట్ చేయడం పెరిగిపోయింది. దేశ రాజధాని ఢిల్లీతో పాటు కర్నాటకలో జరిగిన రెండుఘటనల్లో సైబర్ నేరగాళ్లు 23 కోట్ల 14 లక్షల రూపాయలను దోచుకున్నారు. ఇందులో ఒక్క ఢిల్లీలోనే 23 కోట్ల రూపాయలను విశ్రాంత బ్యాంకు అధికారి నుంచి కాజేయగా కర్నాటకలో ఎంపి సతీమణి నుంచి 14 లక్షల రూపాయలను దోచుకున్నారు. వివరాలు ఇలావున్నాయి. దక్షిణ ఢిల్లీలోని గుల్మోహర్ పార్క్‌లో నివసించే 78 ఏళ్ల నరేష్ మల్హోత్రా ఓ విశ్రాంత బ్యాంకు అధికారి. నెల రోజుల క్రితం ఆయనకు ఓ ఫోన్ వచ్చింది. ఈ ఫోన్ చేసిన మహిళ తాను ప్రముఖ టెలికాం కంపెనీ సీనియర్ అధికారినని పరిచయం చేసుకుని, మీ ఫోన్‌ను మీరు చట్టవిరుద్ధమైన కార్యకలాపాలకు వాడుతున్నారని బెదిరించింది. దీనిపై ముంబాయి పోలీసులు విచారణ చేస్తున్నారని హడలెత్తించింది. దీని తరువాత మరికొందరు వ్యక్తులు మల్హోత్రాకు ఫోన్ చేసి తాము ముంబాయి పోలీసులమని, ఈడీ అధికారులమని, సిబిఐ అధికారులమని బెదిరించారు. ఆగస్టు నాలుగవ తేదీ నుంచి సెప్టెంబర్ నాలుగవ తేదీ వరకు మల్హోత్రాను ఇంట్లోనే డిజిటల్ అరెస్టు పేరిట ఒకేచోట వుంచి వీడియో కాల్‌లో మాట్లాడుతూ అండర్ టేకింగ్ పత్రంపై సంతకం తీసుకున్నారు. దేశం విడిచిపెట్టి వెళ్లవద్దని బెదిరించారు. మీ బ్యాంకు ఖాతాలు టెర్రరిస్టు గ్రూపులతో సంబంధం వుందని బెదిరించి అన్ని వివరాలు తీసుకున్నారు. ఇలా మోసగాళ్ల మాటలను నమ్మిన మల్హోత్రా వారు చెప్పినట్లుగా తన బ్యాంకు ఖాతాల నుంచి 23 కోట్ల రూపాయలను వారి ఖాతాలకు విడతల వారిగా బదిలీ చేశారు. దీని తరువాత రెండు వారాలకు తాను మోసపోయానని గ్రహించిన బాధితుడు దీనిపై ఢిల్లీ పోలీసులకు ఫిర్యాదు చేయగా ఈ నెల 19వ తేదీన సైబర్ క్రైం పోలీసులు కేసు నమోదు చేశారు. ఈ ఫిర్యాదు అందిన వెంటనే రంగంలో దిగిన ఢిల్లీ పోలీసులు సైబర్ నేరగాళ్లు వాడిన బ్యాంకు ఖాతాలలో వున్న 2.3 కోట్ల రూపాయలను జప్తు చేశారు. నిందితుల కోసం గాలిస్తున్నారు.

ఇదిలావుండగా కర్ణాటకలో ఇటువంటిదే మరో ఘటన వెలుగు చూసింద. చిక్కబళ్లాపూర్ ఎంపి సుధాకర్ సతీమణి ప్రీతికి ఓ వ్యక్తి ఫోన్ చేసి సద్బత్ ఖాన్ అనే వ్యక్తి మీ పత్రాలు వాడి క్రెడిట్ కార్డు పొందాడని, దీనిద్వారా అతను చట్టవిరుద్ధమైన కార్యకలాపాలు చేశాడని బెదిరించాడు. తాము అతన్ని అరెస్టు చేశామని, అతను ఇచ్చిన స్టేట్‌మెంట్‌లో మీ పేరు వుందని, వెంటనే వీడియో కాల్ చేయాలని కోరాడు. ఈ కేసు నుంచి బయటప డాలంటే వెంటనే 14 లక్షల రూపాయలు తాను సూచించిన ఖాతాకు పంపాలని అతను కోరాడు. ఆర్‌బిఐ నిబంధనల ప్రకారం ఈ డబ్బులను తిరిగి ఇచ్చేస్తామని సదరు వ్యక్తి తెలిపాడు. ఈ ఫోన్ చేసిన సమయంలో సదరు సైబర్ నేరగాడు ఎంపి సతీమణిని డిజిటల్ అరెస్టు పేరిట బెదిరించి 14 లక్షల రూపాయలు వసూలు చేశాడు. డబ్బులు అందగానే అతను ఫోన్ కట్ చేశాడు. దీని తరువాత తాను మోసపోయానని ప్రీతి నిర్ధారణకు వచ్చి దీనిపై పోలీసులకు ఫిర్యాదు చేశారు. ఈ ఘటనపై పోలీసులు విచారణ చేబట్టారు.

మైసూరు దసరా ఉత్సవాలు షురూ

మైసూరు,సెప్టెంబరు 22: మైసూరు దసరా ఉత్సవాలు అంగరంగ వైభవంగా ప్రారంభమయ్యాయి. ఇంటర్నేషనల్ బుకర్ ప్రైజ్ గ్రహీత, రచయిత బాను ముస్తాఖ్ ముఖ్యఅతిథిగా హాజరై, సీఎం సిద్ధరామయ్యతో కలిసి దసరా ఉత్సవాలను ప్రారంభించారు. అనంతరం చాముండేశ్వరికి ప్రత్యేక పూజలు చేశారు. మైసూరు దసరా ఉత్సవాలకు దేశం నలుమూలల నుంచి, వివిధ దేశాల నుంచి భక్తులు తరలివచ్చారు. 11 రోజులపాటు కొనసాగే ఉత్సవాలకు కర్ణాటక ప్రభుత్వం పకడ్బందీ ఏర్పాట్లు చేసింది. మైసూరు దసరా ఉత్సవాలకు అంతర్జాతీయ ఖ్యాతి ఉంది. 1610 నుంచి 'నాడ హబ్బా (రాష్ట్ర పండుగ)' పేరుతో ఏటా నవరాత్రి ఉత్సవాలు నిర్వహిస్తున్న విషయం తెలిసిందే.

పిఒకె మనదే..సైనిక చర్య అవసరం లేదు

మొరాకోలో రక్షణ మంత్రి రాజ్‌నాథ్ సింగ్

రాబట్(మొరాకో), సెప్టెంబరు 22: పాకిస్తాన్ ఆక్రమిత కాశ్మీర్(పీవోకే)ను భారత్ తన నియంత్రణలోకి తీసుకుంటుందని కేంద్ర రక్షణ శాఖ మంత్రి రాజ్‌నాథ్ సింగ్ ధీమా వ్యక్తం చేశారు. పీవోకే కోసం ఎలాంటి చర్య తీసుకోవాల్సిన అవసరం లేదు, ఆ ప్రాంత ప్రజలే తమకు స్వేచ్ఛా స్వాతంత్రాలు కావాలని డిమాండ్ చేస్తున్నారన్నారు. మొరాకోలో ప్రవాస భారతీయులతో భేటీ అయిన సందర్భంగా రక్షణ మంత్రి రాజ్‌నాథ్ ఈ వ్యాఖ్యలు చేశారు. 'పీవోకే మనది. మన సొంతం. ఇప్పటికే తమకు విముక్తి కల్పించాలని పీవోకేలో నినదిస్తున్నారు' అని పేర్కొన్నారు. ఐదేళ్ల క్రితం జమ్మూకాశ్మీర్‌లో పర్యటించినప్పుడు చేసిన వ్యాఖ్యలను ఈ సందర్భంగా గుర్తుచేశారు. 'కాశ్మీర్ లోయలో ఐదేళ్ల కిందట భారత సైన్యం నుద్దేశించి మాట్లాడుతూ, పీవోకేను మన నియంత్రణలోకి తీసుకోవడానికి దాడి చేయాల్సిన అవసరం లేదు. ఏదేమైనా అది మనది. మొయిన్ భి భారత్ హూన్ అని పీవోకే ప్రజలే అనే రోజు వస్తుంది'త అని రక్షణ మంత్రి తెలిపారు. ఆపరేషన్ సిందూర్‌లో పీవోకే తమ నియంత్రణలోకి తెచ్చుకునే అవకాశాన్ని పోగొట్టుకున్నామని వివిధ రాజకీయ పార్టీలు కేంద్ర ప్రభుత్వంపై విమర్శలు చేసిన విషయం తెలిసిందే. ఈ నేపథ్యంలో రక్షణ మంత్రి రాజ్‌నాథ్ సింగ్ వ్యాఖ్యలు ప్రాధాన్యత సంతరించుకున్నాయి.

అస్సామీ గాయకుడు జుబిన్‌గార్గ్‌కు అశ్రునివాళి

గువాహతి, సెప్టెంబరు 22: అస్సామీ గాయకుడు జుబీన్ గార్గ్‌కు అభిమానులు కన్నీళ్లతో నివాళులు అర్పించారు. ఆయన భౌతిక కాయాన్ని సందర్శించేందుకు లక్షలాదిమంది తరలివచ్చారు. గార్గ్ పార్థివ దేహాన్ని గువాహటి నుంచి ఆయన సొంతూరుకు తరలిస్తుండగా దారి పొడవునా అభిమానులు పూలవర్షం కురిపించారు. కన్నీళ్ల మధ్య ఆయనకు వీడ్కోలు చెబుతూ చేతులు జోడించి ప్రార్థించారు. గార్గ్‌ను కడసారి చూసేందుకు జనం పోటెత్తడంతో గువాహటి సిటీ స్తంభించింది. సుమారు 25 కిలోమీటర్ల మేర ట్రాఫిక్ జామ్ ఏర్పడింది. నివాళు లర్పించడానికి భారీ సంఖ్యలో అభిమానులు తరలిరావడంతో అంత్యక్రియల కోసం మరో రోజు పొడిగిం చాల్సి వచ్చింది. ఇందుకు సంబంధించిన వీడియోలు వైరల్ కావడంతో ఇంటర్నెట్ షేక్ అవుతోంది. గార్గ్‌పై ఇంత ప్రేమాను రాగాలు ఉన్నాయా అంటూ నెటిజన్లు ఆశ్చర్యపోతున్నారు. గార్గ్‌మృతికి నివాళిగా రెండురోజులు సంతాప దానాలుగా ప్రభుత్వం ప్రకటించింది.

సంక్షిప్తంగా..

సభలకు వచ్చే జనమంతా ఓటేయరు: కమల్‌హాసన్

చెన్నై, సెప్టెంబరు 22: బహిరంగ సభలకు, సమావేశాలకు వచ్చే జనమంతా ఓట్లు వేయరని ఎంఎన్ఎం అధ్యక్షుడు, రాజ్యసభ సభ్యుడు కమల్‌హాసన్ అన్నారు. ఇది టివికె అధ్యక్షుడు విజయ్‌కు మాత్రమే కాదని, తనకూ వర్తిస్తుందన్నారు. వచ్చే ఏడాది తమిళనాడు అసెంబ్లీకి ఎన్నికలు జరగనున్నాయి. ఈ నేపథ్యంలో విజయ్ నిర్వహిస్తోన్న ప్రచార సభలకు భారీ సంఖ్యలో ప్రజలు హాజరవుతున్నారు. దీనిపై రాష్ట్ర నేతలు భిన్నమైన అభిప్రాయాలు వ్యక్తం చేస్తున్న

ఎక్సైజ్ కార్యాలయంలో ప్రారంభమైన శరన్నవరాత్రులు

హైదరాబాద్, సెప్టెంబరు 22, ప్రభాతవార్త: ప్రొహిబిషన్ అండ్ ఎక్సైజ్ శాఖ నాంపల్లి హెడ్ ఆఫీస్ ఆవరణలో శరన్నవరాత్రులు ప్రారంభమయ్యాయి. సోమవారం శ్రీబాలత్రిపుర సుందరి అవతారంలో అమ్మవారిని అలంకరణ చేశారు. అమ్మవారి ముందు నవధాన్యాలతోను, తొమ్మిది కలశాలను ఏర్పాటు చేశారు. ఉదయం నుంచి ప్రత్యేక పూజలు నిర్వహించారు. ఇలా ఆక్టోబరు 2 వరకు ప్రతిరోజు వివిధ రూపాల్లో అమ్మవారిని అలంకరించి పూజిస్తారు. ఇదే ఆవరణలో 27న బతుకమ్మను, 30న చండీహోమం, అక్టోబరు 1న హోమ పూర్ణహుతి కార్యక్రమాలు నిర్వహించబడుతాయని నిర్వాహకులు తెలిపారు.

ప్రభుత్వ డిగ్రీ కళాశాలల ప్రిన్సిపల్స్ అసోసియేషన్ అధ్యక్షురాలిగా హిమబిందు ఎన్నిక

హైదరాబాద్, సెప్టెంబరు 22, ప్రభాతవార్త: రాష్ట్రంలోని ప్రభుత్వ డిగ్రీ కాలేజీల్లోని సమస్యలను పరిష్కరించాలని ప్రభుత్వ డిగ్రీ కళాశాలల ప్రిన్సిపల్ అసోసి యేషన్ అధ్యక్షురాలు డాక్టర్ హిమబిందు అన్నారు. రాష్ట్రంలోని ప్రభుత్వ డిగ్రీ కాలేజీల ప్రిన్సిపల్స్ అసోసియేషన్‌కు నూతన అధ్యక్షరాలిగా డాక్టర్ హిమబిందు, రాష్ట్ర కార్యదర్శిగా శ్రీనివాస్ ఎన్నికయ్యారు. సోమవారం నాంపల్లిలో జరిగిన ప్రభుత్వ డిగ్రీ కళాశాలల ప్రిన్సిపల్స్ అసోసియేషన్ సమావేశంలో నూతన కార్యవర్గాన్ని ఎన్నుకోవడం జరిగిందని వారు తెలిపారు. ప్రిన్సిపల్స్ అసోసియేషన్ రాష్ట్ర అధ్యక్షులుగా డాక్టర్ హిమబిందు, ప్రధాన కార్యదర్శిగా రంగసాయిపేట ప్రభుత్వ డిగ్రీ కళాశాల ప్రిన్సిపల్ జి శ్రీనివాస్ ఎన్నికయ్యారు. ఉపాధ్యక్షులుగా వడ్లూరి శ్రీనివాస్, అసోసియేట్ ప్రెసిడెంట్‌గా నికత్ అంజు, జోనల్ సెక్రెటరీలుగా లక్ష్మయ్య, సునీత పద్మావతి ఎన్నికయ్యారు. ప్రభుత్వ డిగ్రీ కాలేజీల్లో అడ్మిషన్ల సంఖ్యను పెంచడానికి ప్రయత్నం చేస్తామని నూతన కార్యవర్గం ప్రకటించింది.

పాల ధరలు తగ్గించిన రాష్ట్ర డెయిరీ ఫెడరేషన్

హైదరాబాద్, సెప్టెంబరు 22, ప్రభాతవార్త : రాష్ట్రంలో పాలు, వెన్న, నెయ్యి ధరలు తగ్గాయి. సోమవారం నుండి ఈ తగ్గించిన ధరలు అమల్లోకి వచ్చాయి. జీఎస్టీ కౌన్సిల్ 56వ సమావేశం సిఫారసుల మేరకు తెలంగాణ డెయిరీ డెవలప్‌మెంట్ కోపరేటివ్ ఫెడరేషన్ (టీజీడీడీసీఎఫ్) పాల ఉత్పత్తులపై జీఎస్టీ తగ్గింపును అమల్లోకి తీసుకొచ్చింది. దీంతో నెయ్యి, వెన్న, పనీర్, యూ హెచ్‌టీ పాల ధరలు గణనీయంగా తగ్గాయి. నెయ్యి, వెన్న, చీజ్, నమకిన్ ఉత్పత్తులపై ప్రస్తుతం ఉన్న జీఎస్టీ 12 నుంచి 5 శాతానికి తగ్గించనున్నట్లు తెలంగాణ డెయిరీ డెవలప్‌మెంట్ కోపరేటివ్ ఫెడరేషన్ ప్రకటించింది. అలాగే ఇన్‌స్టంట్ మిక్స్‌లు, చాక్లెట్లు, కుకీలపై జీఎస్టీ 18 నుంచి 5కి తగ్గించనున్నట్లు టీజీడీడీసీఎఫ్ వెల్లడించింది. ఇక పనీర్, యూ హెచ్‌టీ పాలపై జీఎస్టీ పూర్తిగా రద్దు చేస్తున్నట్లు పేర్కొంది. ఈ తగ్గింపు సోమవారం నుంచి మలులోకి వస్తుందని స్పష్టం చేసింది. డిస్ట్రిబ్యూటర్లు, రిటైలర్లు కొత్త ధరలతో ఉత్పత్తులు విక్రయించాలని ఫెడరేషన్ ఆదేశాలు జారీ చేసింది.

జిల్లా వ్యవసాయాధికారి సస్పెన్షన్

యూరియా కొరత పట్ల నిరక్ష్యం

హైదరాబాద్, సెప్టెంబరు 22, ప్రభాతవార్త : యూరియా పంపిణీలో నిరక్ష్యం వహించినం దుకు రాష్ట్రంలోని ఆసిఫాబాద్ ఇన్‌ఛార్జి జిల్లా వ్యవసాయ అధికారి (డిఎఒ) ఆర్.శ్రీనివాస్ రావును ప్రభుత్వం సస్పెండ్ చేసింది. డిఎఒ ప్రైవేట్ వ్యాపారులకు 400 టన్నులు కేటాయిం చారని, దీనివల్ల ఎరువుల కొరత మరింత తీవ్రమైందనే ఆరోపణలు చోటు చేసుకున్న నేపథ్యంలో వ్యవసాయ శాఖ డైరక్టర్ డాక్టర్ బి గోపి ఈ నిర్ణయం తీసుకున్నారు. ఈ మేరకు దీనికి సంబంధించి ఆయన సస్పెన్షన్ ఉత్తర్వులు జారీ చేశారు. ఈ ఉత్తర్వు ప్రకారం జిల్లా వ్యవసాయ అధికారి యూరియా పంపిణీని పర్య వేక్షించడంలో విఫలమయ్యారని పేర్కొన్నారు. అలాగే ప్రజా ప్రయోజనాల దృష్ట్యా చట్టబద్ధమైన విధులను నిర్వర్తించడంలో తీవ్ర నిరక్ష్యం చూపించారని వెల్లడిం చారు. అంతేకాకుండా, యూరియా రసీదు, పంపిణీ గురించి ఎప్పటికప్పుడు జిల్లా యంత్రాంగానికి తెలియజేయడంలో ఆయన విఫలమయ్యారు. డైరెక్టర్ నుండి అనుమతి పొందకుండా జిల్లా ప్రధాన కార్యాలయం నుండి ఆయనను బయటకు వెళ్లవద్దని ఆ ఉత్తర్వులో పేర్కొ న్నారు. శ్రీనివాసరావు స్థానంలో కాగజ్‌నగర్ వ్యవసాయ సహాయ సంచాలకుడు బోర్కుట్ వెంకట్‌ను జిల్లా ఇన్‌ఛార్జ్ జిల్లా వ్యవసాయ అధికారిగా నియమించారు.

ప్రభుత్వ ఆస్పత్రుల్లో శానిటేషన్, సెక్యూరిటీ, పేషెంట్ కేర్, డైట్ నిర్వహణలో మార్పులు

నూతన విధానం రూపకల్పనపై అధికారులతో మంత్రి దామోదర రాజనర్సింహ సమీక్ష

హైదరాబాద్, సెప్టెంబరు 22, ప్రభాతవార్త: ప్రభుత్వ హాస్పిటళ్ల నిర్వాహణలో శానిటేషన్, సెక్యూరిటీ, పేషెంట్ కేర్ వర్కర్ల పాత్ర అత్యంత కీలకమైనదని ఆరోగ్యశాఖ మంత్రి దామోదర్ రాజనర్సింహ అన్నారు. ఈ మూడు వ్యవస్థలతో పాటు, పేషెంట్లకు అందించే డైట్ విధానంలో తీసుకురావాల్సిన మార్పులు, ఆయా వ్యవస్థలను బలోపేతం చేయడానికి కొత్త పాలసీల రూపకల్పనపై ఆరోగ్యశాఖ ఉన్నతాధికారులతో మంత్రి సోమవారం జూబ్లీహిల్స్‌లోని ఆరోగ్యశ్రీ ట్రస్ట్ కార్యాలయంలో సమీక్ష సమావేశం నిర్వహించారు. శానిటేషన్, సెక్యూరిటీ, పేషెంట్ కేర్, డైట్ పాలసీల్లో ఉన్న లోపాలను, ఆ లోపాల వల్ల ఎదురవుతున్న సమస్యలను డిఎంఇ డాక్టర్ నరేంద్ర కుమార్, టీవీవీపీ కమిషనర్ డాక్టర్ అజయ్‌కుమార్ మంత్రికి వివరించారు. సెక్యూరిటీ టెండర్ నిబంధనల్లో సరియైన నియమాలు లేకపోవడంతో సెక్యూరిటీ గార్డులుగా వృద్ధులను, ఫిజికల్ ఫిట్‌నెస్ లేని వారిని కాంట్రాక్టర్లు నియమిస్తున్నారని.. ఈ అంశంలో మార్పు తీసుకురావాలని అధికారులు మంత్రి దృష్టికి తీసుకొచ్చారు. సెక్యూరిటీ సిబ్బందిలో కొంత శాతం మేర ఆర్మ్‌డ్ ఫోర్సెస్‌లో పనిచేసి ఉద్యోగ విరమణ పొందిన వారిని నియమించాలని, ఇందుకు అనుగుణంగా నిబంధనలు మార్చాలని అధికారులకు మంత్రి సూచించారు. ఫిజికల్ ఫిట్‌నెస్ ఉండి, 50 సంవత్సరాల కంటే తక్కువ వయసు ఉన్నవారినే నియమించుకునేలా టెండర్ కండీషన్ ఉండాలన్నారు. సెక్యూరిటీ సూపర్‌వైజర్ పోస్ట్ ఉండాలని, ఈ పోస్టులో తప్పనిసరిగా రిటైర్డ్ ఆర్మీ పర్సన్ ఉండాలని మంత్రి ఆదేశించారు. అన్ని హాస్పిటల్స్‌లో సీసీ టీవీ మానిటరింగ్ రూమ్ ఉండాలని, మానిటర్ చేసే పని కూడా సెక్యూరిటీ కాంట్రాక్ట్‌లో ఉండాలన్నారు. డాక్టర్లు, వైద్య సిబ్బంది, పేషెంట్ల రక్షణ, నియంత్రణ, హాస్పిటళ్ల నిర్వాహణపై సెక్యూరిటీ గార్డులకు ట్రైనింగ్ ఇవ్వాలని మంత్రి సూచించారు. హాస్పిటళ్లు పరిశుభ్రంగా ఉంచడంలో సానిటేషన్ సిబ్బందితో పాటు, సెక్యూరిటీ సిబ్బంది పాత్ర కూడా ముఖ్యమని మంత్రి పేర్కొన్నారు. నిబంధనల ప్రకారం హాస్పిటల్‌ను పరిశుభ్రంగా ఉంచకపోతే కాంట్రాక్ట్ రద్దు చేసే విధంగా నూతన పాలసీ ఉండాలని అధికారులకు మంత్రి సూచించారు. పేషెంట్లకు నాణ్యమైన, పోషక విలువలతో కూడిన ఆహారాన్ని అందించే విధంగా నూతన పాలసీ ఉండాలని అధికారులకు మంత్రి సూచించారు. పేషెంట్ కేర్ వర్కర్లుగా క్వాలిఫైడ్ పర్సన్స్ మాత్రమే ఉండాలని మంత్రి సూచించారు. ఏఎన్ఎం, తదితర సూటబుల్ క్వాలిఫికేషన్లు ఉన్న వారికి అవకాశం ఇవ్వాలన్నారు. వారిలో కనీసం 60శాతానికి తగ్గకుండా మహిళలు ఉండాలని మంత్రి సూచించారు. వర్కర్ల వేతనాల చెల్లింపులో కాంట్రాక్టర్ల అక్రమాలకు అవకాశం ఉండొద్దని, క్యాషేమెంట్ సిస్టమ్ పూర్తిగా ఎత్తివేయాలని మంత్రి ఆదేశించారు. వర్కర్ల ఈపీఎఫ్, ఈఎస్ఐ ఖాతాల్లోకి నేరుగా డబ్బు జమ చేసేందుకు ఉన్న అవకాశాలను పరిశీలించాలని మంత్రి సూచించారు. సమావేశంలో టీజీఎం ఎస్ ఐడీసీ ఎండీ ఫణీంద్రరెడ్డి, ఐపీఎం (ఫుడ్ సేఫ్టీ) డైరెక్టర్ డాక్టర్ శివలీల పాల్గొన్నారు.

ఎస్సీ అభివృద్ధి శాఖలో 1,392 పోస్టుల కొనసాగింపునకు ఆమోదం

హాస్టళ్లలో తీరనున్న సిబ్బంది లోటు

ఎస్సీ, ఎస్టీ, మైనారిటీ సంక్షేమ శాఖ మంత్రి అడ్లూరి లక్ష్మణ్

హైదరాబాద్, సెప్టెంబరు 22, ప్రభాతవార్త: రాష్ట్రంలోని షెడ్యూల్డ్ కులాల విద్యార్థుల సంక్షేమానికి ప్రభుత్వం పెద్దపీట వేస్తోంది. అందులో భాగంగా ఎస్సీ అభివృద్ధి శాఖలో 1,392 పోస్టుల కొనసాగింపుకు ప్రభుత్వం సోమ వారం ఆమోదం తెలిపింది. ఈ మేరకు ఉత్తర్వులను ప్రభుత్వం జారీ చేసింది. ఎస్సీ అభివృద్ధి శాఖ పరిధిలోని వివిధ కేటగిరీలలో పని చేస్తున్న 1,392 పోస్టులను మరో యేడాదిపాటు కొనసాగిస్తూ జి.ఓ.ఆర్.టి నెం.1450 ఉత్తర్వులు జారీ చేసింది. ఈ ఏడాది ఏప్రిల్ 1 నుండి 2026 మార్చి 31 వరకు ఈ పోస్టులు కొనసాగుతాయని ఉత్తర్వుల్లో పేర్కొంది. పోస్టుల్లో 11 కాంట్రాక్టు, 197 పార్ట్‌టైమ్, 1,184 అవుట్‌సోర్సింగ్ సిబ్బంది ఉన్నారు. జీవో జారీ చేసిన నేపథ్యంలో ఎస్సి, ఎస్టి, మైనారిటీ సంక్షేమ శాఖ మంత్రి అడ్లూరి లక్ష్మణ్ కుమార్ మాట్లాడుతూ.. రాష్ట్ర ప్రభుత్వం జారీ చేసిన జీవో మూలంగా హాస్టళ్లు, ప్రీమెట్రిక్, పోస్ట్‌మెట్రిక్ వసతిగృహాలు, జిల్లా కార్యాలయాలు, ప్రత్యేక న్యాయస్థానాల్లో సిబ్బంది కొరత భర్తీ కానుందన్నారు. విద్యార్థులకు మెరుగైన వసతి, పౌష్టికాహారం, ఆరోగ్యం, భద్రతతో పాటు మంచి విద్యా వాతావరణం ఏర్పడనుందన్నారు. ముఖ్యమంత్రి రేవంత్ రెడ్డి సంక్షేమ దృక్పథానికి ఇది నిదర్శనమన్నారు. హాస్టళ్లలో సిబ్బంది లోటు తీర్చడం ద్వారా విద్యార్థుల సంరక్షణ, భోజనం, భద్రత అన్ని రంగాల్లో నాణ్యత పెరుగుతుందని.. నిరుద్యోగ యువతకు ఉపాధి, వేలాది కుటుంబాలకు ఆర్థిక భద్రత లభిస్తుందన్నారు. ప్రతి ఎస్సి విద్యార్థి మంచి వాతావరణంలో చదువుకుని ఉన్నత శిఖరాలను అధిరోహిం చాలని.. ఈ పోస్టుల కొనసాగింపు ఆ దిశగా మరో ముందడగన్నారు. జీవో ఆధారంగా జిల్లా కార్యాలయాల్లో సిబ్బంది కొరత కూడా భర్తీ కానుంది. హాస్టళ్ల నిర్వహణలో సమర్థత పెరుగుతుంది. పారదర్శక నియామకాలతో ఉద్యోగుల నమ్మకం పెరిగి, క్రమబద్ధమైన వేతన చెల్లింపులు సులభతరం అవుతాయనీ అధికారులు తెలిపారు. ప్రీమెట్రిక్, పోస్ట్‌మెట్రిక్ హాస్టళ్లు బలోపేతం కావడంతో పాటు, విద్యార్థుల ఆరోగ్యం, భద్రత, విద్యపై ప్రత్యేక శ్రద్ధ పెట్టనున్నారు. అణగారిన వర్గాల విద్యార్థుల కోసం ప్రభుత్వం చూపుతున్న అంకితభావానికి ఇది మరో నిదర్శనం అని మంత్రి పేర్కొన్నారు. ఈ జీ.ఓ. ద్వారా విద్యార్థుల సంక్షేమం కోసం కొత్త మైలు రాయిని ప్రభుత్వం నిర్మించిందని, ముఖ్యమంత్రి రేవంత్ రెడ్డి సంక్షేమ దృష్టిలో ఇది ఒక ప్రతిష్టాత్మక ముందడుగని మంత్రి అడ్లూరి అభిప్రాయపడ్డారు.

ఆర్‌టిసి ఉద్యోగులకు దసరా అడ్వాన్స్ విడుదల

నవంబరు నుంచి 10 నెలల్లో ఉద్యోగుల నుంచి కటింగ్

ఉత్తర్వులిచ్చిన ఆర్‌టిసి యాజమాన్యం

హైదరాబాద్, సెప్టెంబరు 22, ప్రభాతవార్త: తెలంగాణ రాష్ట్ర రోడ్డు రవాణా సంస్థ (టిజిఎస్ ఆర్‌టిసి)లో పనిచేస్తున్న ఉద్యోగులు, సిబ్బందికి దసరా పండుగ నేపథ్యంలో అడ్వాన్స్ ఇవ్వడానికి యాజమాన్యం నిర్ణయించింది. ఇందుకు సంబంధించిన ఉత్తర్వులను చీఫ్ పర్సనల్ మ్యాన్ (సిపిఎం) సోమవారం జారీ చేశారు. ఆర్‌టిసిలో పనిచేస్తున్న అర్హత కలిగిన క్లాస్-3, క్లాస్-4 ముస్లిం, క్రిస్టియన్ ఉద్యోగులందరికీ 2025 సంవత్సరానికి దసరా అడ్వాన్స్‌ను ఇవ్వాలని నిర్ణయించారు. అనుబంధ జీత బిల్లుకు ముందస్తు ఆడిట్ తర్వాత అనుమతి ఉన్న రేట్ల ప్రకారం వెంటనే పండుగ అడ్వాన్స్ చెల్లించాలని ఉత్తర్వులో ఆదే శించారు. 3 నవంబర్ జీతం బిల్లు నుండి 10 సమాన ఇన్‌స్టాల్‌మెంట్లలో ఫెస్టివల్ అడ్వాన్స్‌ను తిరిగి కటింగ్ చేయాలని ఉత్తర్వులో పేర్కొన్నారు. ఆర్‌టిసి ఉద్యోగులు, సిబ్బందికి దసరా అడ్వాన్స్ ఇవ్వడంపై ఆర్‌టిసిలోని పలు సంఘాలు హర్షం వ్యక్తం చేస్తూ.. ఆర్‌టిసి యాజమా న్యానికి ధన్యవాదాలు తెలిపారు.

అమెరికాతో దౌత్య సంబంధాల్లో కేంద్ర ప్రభుత్వం విఫలం

బిసి సంక్షేమం, రవాణా శాఖ మంత్రి పొన్నం ప్రభాకర్

హైదరాబాద్, సెప్టెంబరు 22, ప్రభాతవార్త: అమెరికాతో దౌత్య సంబంధాల్లో కేంద్ర ప్రభుత్వం విఫలమైందని బిసి సంక్షేమం, రవాణా శాఖ మంత్రి పొన్నం ప్రభాకర్ విమర్శించారు. నా తెలంగాణ కోటి రతనాల వీణ.. తెలంగాణకు సంబంధించి అనేక సందర్భాల్లో విదేశాల నుండి పెట్టుబడులకు ఆహ్వాని స్తుంద న్నారు. ప్రస్తుత పరిస్థితుల్లో అమెరికాకి సంబంధిచిన నియమ నిబం ధనలు మనవాళ్లు చదువుకోవడానికి వెళ్లే వారికి ఆటంకం కలుగు తుందని మంత్రి ఆవేదన వ్యక్తం చేశారు. దౌత్య సంబంధాల్లో అమెరికా ఇలాంటి నియం త్రణలు పెడుతున్నప్పుడు వాటిని నియంత్రించడంలో భారత ప్రభుత్వం పూర్తిగా వైఫల్యం చెందిందని.. ఇక్కడి నుండి చదువుకోడానికి వెళ్లే విద్యార్థులు ఉపాధి కొరకు వెళ్లేవారికి ఇది పెద్ద ఆటంకంగా మారుతుం దన్నారు. అమెరి కాతోపాటు ఇతర దేశాల్లో ఉన్నటువంటి మన మేధావులు, విద్యార్థులు మన దేశానికి సంబంధించిన 100 మంది సీఈవోలు వివిధ దేశాల్లో ఉన్నారన్నారు. ప్రస్తుత పరిస్థితుల్లో వారు తమ తెలివి తేటలను దేశంలో పెట్టాలని..... అందుకోసం ఇక్కడి ప్రభుత్వాలు రెడ్‌కార్పెట్‌వేసి మీకు స్వాగతం పలుకుతు న్నాయన్నారు. మీకు అనుకూల పాలసీలు తీసుకురావడానికి ప్రభుత్వాలు సిద్ధంగా ఉన్నా యని మంత్రి పొన్నం తెలిపారు. విదేశాల్లో ఉన్న వారంతా తెలంగాణలో పెట్టుబడులు పెట్టాలని.. గ్రామీణ ప్రాంతాల్లో పారిశ్రామికంగా, సాంకేతికంగా అభివృద్ధి చేయాలని విజ్ఞప్తి చేస్తున్నట్టు మంత్రి పొన్నం ప్రభాకర్ తెలిపారు.

టెట్‌పై సుప్రీంకోర్టు తీర్పు.. రివ్యూ పిటిషన్ వేయాలి

ఇన్‌సర్వీస్ ఉపాధ్యాయులకు న్యాయం చేయాలి

కేంద్రమంత్రి కిషన్‌రెడ్డికి తపస్ విజ్ఞప్తి

హైదరాబాద్, సెప్టెంబరు 22, ప్రభాతవార్త: టీచర్ ఎలిజిబిలిటీ టెస్ట్(టెట్)పై సుప్రీంకోర్టు ఇచ్చిన తీర్పుపై కేంద్ర ప్రభుత్వం రివ్యూ పిటిషన్ వేసేలా చూడాలని తెలంగాణ ప్రాంత ఉపాధ్యాయ సంఘం(తపస్) కేంద్రమంత్రి జి కిషన్‌రెడ్డికి విజ్ఞప్తి చేసింది. ఈ మేరకు సంఘం రాష్ట్ర అధ్యక్షుడు హన్మంతరావు, రాష్ట్ర ప్రధాన కార్యదర్శి నవాత్ సురేష్ సోమవారం హైదరాబాద్‌లో కేంద్ర మంత్రి జి కిషన్ రెడ్డిని కలిసి విజ్ఞప్తి చేశారు. టెట్‌పై కేంద్ర విద్యా శాఖ మంత్రితో మాట్లాడి సమస్య పరిష్కారానికి కృషి చేయాలని వారు విజ్ఞప్తి చేశారు. ఈ నెల 1న సుప్రీంకోర్టు ఇచ్చిన తీర్పు ప్రకారం ఇన్ సర్వీస్ ఉపాధ్యాయులకు టెట్ తప్పనిసరి చేసిన విషయం అత్యంత ఆందోళన కలిగిస్తోందని.. 2009 ఆర్‌టిఈ చట్టం, 2010 ఎన్‌సిటిఈ నోటిఫికేషన్ ప్రకారం 2010కి ముందు నియమితులైన ఉపాధ్యాయులు టెట్ నుండి మినహాయింపు పొందాలి. ఈ హక్కును విస్మరిం చడం వలన రాష్ట్రవ్యాప్తంగా ఉపాధ్యాయుల ఉద్యోగ భద్రత, ప్రమోషన్లు ప్రమాదంలో పడుతున్నాయని వారు కేంద్ర మంత్రి దృష్టికి తీసుకెళ్లారు.

ఈ నేపథ్యంలో కేంద్ర ప్రభుత్వ పరంగా రివ్యూ పిటిషన్ దాఖలు చేయాలని, లేనిచో అమైన్‌మెంట్ చెయ్యాలని, సమస్యను తొందరగా పరిష్కరించాలని కేంద్ర మంత్రిని కోరినట్టు తెలిపారు. అందుకు కేంద్ర మంత్రి కిషన్ రెడ్డి సానుకూలంగా స్పందించినట్టు తపస్ నేతలు తెలిపారు.

హైడ్రాకు దమ్ముంటే నేతలు, బిల్డర్ల ఆక్రమణలు తొలగించాలి

కబ్జాదారులను అరెస్టు చేసి, ఉరి తీయండి

పేదల కన్నీళ్లు సర్కారుకు పట్టదా?: ఎంపి ఈటల రాజేందర్

హైదరాబాద్ (జీడిమెట్ల), సెప్టెంబరు 22, ప్రభాతవార్త: నిరుపేదల ఇళ్లు కూల్చి గొప్పలు చెప్పడంకాదు.. హైడ్రాకు దమ్ముంటే నాయకుల, బిల్డర్స్ ఆక్రమణలు తొలగించాలని మల్కాజ్‌గిరి ఎంపి ఈటల రాజేందర్ డిమాండ్ చేశారు. సోమ వారం గాజులరామారం దేవేందర్‌నగర్‌లోని హైడ్రా నిరుపేదల ఇళ్ల కూల్చివేతలను బిజెపి నాయకులతో కలిసి పరిశీలించారు. ఈ సందర్భంగా ఆయన మాట్లాడుతూ గాజుల రామారంలో తమ ఇళ్లు పోయి పేదలు కన్నీరు మున్నీరవుతున్నా కనికరించలేదు. కరెంటు స్తంభాలు కూలగొట్టి కరెంటు లేకుండా, తాగడానికి నీళ్లు కూడా లేకుండా చేశారు. రంగనాథ్.. నోరు లేని వారికి, దిక్కులేని వారికి, పేదరికంలో మగ్గుతున్న వారికి కన్నీళ్లు పెట్టిస్తే నీకు మంచి జరుగుతుందా? మూడు వందల గుడిసెలు కూలగొట్టి 15 వేల కోట్ల రూపాయలు కాపాడానంటూ ట్విట్టర్లో పెట్టుకోవడానికి సిగ్గు ఉందా? అన్నారు. ఈ విష యంలో బ్రోకర్లు ఉంటే అరెస్ట్ చేయండి, ఉరితీయండి. వారి దగ్గర నుండి డబ్బులు రికవరీ చేయండి. కానీ పేదల జీవితాలతో ఆడుకోవదన్నారు.

ఇళ్లు కోల్పోయినవారికి డబుల్‌బెడ్ ఇళ్లు కేటాయించాలి: జాగృతి అధ్యక్షురాలు కవిత

కుత్బుల్లాపూర్ నియోజకవర్గం పరిధిలోని గాజులరామరం, బాలయ్యబస్తీ, గాలీపోచమ్మ బస్తీలో గల సర్వే నెంబర్ 307,329/1,342 సర్వేనంబర్లలో ఇప్పటికే హైడ్రా ఆధ్వర్యంలో అక్రమ నిర్మాణాలను కూల్చి వేసిన నిర్వాసితులను ఎమ్మెల్సీ కవిత పరామర్శించారు. శనివారం, ఆదివారం ఎవరి జోలికి వెళ్లవద్దని కోర్టు స్పష్టంగా చెప్పిందన్నారు. 200 మందికి మీరు డబుల్‌బెడ్ ఇళ్లతోపాటు ప్రతి కుటుంబానికి రూ. 50,000 ఇవ్వాలని డిమాండ్ చేశారు.

బతుకమ్మ పండుగ వేళ.. భారీగా తగ్గిన పూల ధరలు

వినాయకచవితో పోలిస్తే రూ.300 తగ్గిన రేటు

హైదరాబాద్, సెప్టెంబరు 22, ప్రభాతవార్త : తెలంగాణలో అతి పెద్ద పండుగలలో ఒకటైన దసరాతో పాటు బతుకమ్మ పండుగ వేడుకలు ప్రారంభమయ్యాయి. ఈ పండుగల సందర్భంగా హైదరాబాద్ నగరంలో పూల డిమాండ్‌లో భారీ పెరుగుదల కనిపిస్తోంది. నవరాత్రి వేడుకలతో కూడిన ఈ పండుగల సమయంలో పూలకు గిరాకి పెరగడం సహజమే. హైదరాబాద్‌లోని పూల మార్కెట్‌లో ప్రస్తుతం తీవ్రమైన రద్దీ నెలకొని ఉంది. వ్యాపారుల చెబుతున్న వివరాల ప్రకారం, బతుకమ్మ పండుగకు తొమ్మిది రోజుల పాటు పూలతో అలంకరించే ఆచారం ఉండటం వలన పూల డిమాండ్‌లో భారీ పెరుగుదల కనిపిస్తోంది. బెంగళూరుతో సహా ఇతర ప్రాంతాల నుంచి పెద్ద ఎత్తున పూలు దిగుమతి అవుతున్నాయి. అయితే వినాయక చవితితో పోలిస్తే ఈసారి పూల ధరలు కొంత తగ్గినట్లు వినియోగదారులు తెలియజేస్తున్నారు. వినాయక చవితి సమయంలో కిలో చామంతి పూల ధర 500 రూపాయలు ఉండగా, ప్రస్తుతం 150 రూపాయలకు దొరుకుతున్నాయి. ఇతర రకాల పూల ధరలు కూడా 200 రూపాయల లోపే ఉన్నాయి. గులాబీ పూలు 160 నుంచి 180 రూపాయల వరకు లభిస్తున్నాయి. పూల మార్కెట్‌లో తాజా పూల లభ్యత బాగుందని, వినియోగదారులు తమ బతుకమ్మలను అందంగా అలంకరించు కోవడానికి అవసరమైనన్ని పూలను కొనుగోలు చేస్తున్నారని వ్యాపారులు తెలిపారు. తొమ్మిది రోజుల పాటు జరుగుతున్న బతుకమ్మ వేడుకలు, నవరాత్రి వేడుకలు హైదరాబాద్‌లోని పూల మార్కెట్‌ను కిటకిటలాడేలా చేస్తున్నాయి.

అక్రమ మద్యం బాటిళ్లపై ఎక్సైజ్ శాఖ ప్రత్యేక దృష్టి

వారం రోజుల్లో 1,704 మద్యం బాటిళ్లు స్వాధీనం చేసుకున్న అధికారులు

హైదరాబాద్, సెప్టెంబరు 22, ప్రభాతవార్త: రాష్ట్రానికి అక్రమంగా రవాణ అవుతున్న మద్యం బాటిళ్లపై ఎక్సైజ్ శాఖ కన్నెర్ర చేసింది. దసరా పండుగ సందర్భంగా కొందరు అక్రమార్కులు ఇతర రాష్ట్రాల నుంచి తక్కువ ధరలకు మద్యం బాటిళ్లను కొనుగోలు చేసి ఎయిర్ క్లైన్స్ లోను, రైళ్లలోను, బస్సుల వాహనాల్లో దిగుమతి చేసి తెలంగాణ అమ్మకాలు జరిపి సొమ్ము చేసుకుంటున్నారు. ఇలా అక్రమం గా రవాణ అవుతున్న నాన్‌డ్యూటీ పెయిడ్ లిక్కర్ వల్ల తెలంగాణ ఎక్సైజ్ శాఖకు భారీగా నష్టాలు వస్తున్నాయి. ఈ విషయాన్ని పరిగణలోకి తీసుకున్న ప్రొహి బిషన్ అండ్ ఎక్సైజ్ ఎన్‌ఫోర్స్‌మెంట్ డైరెక్టర్ షాన్ వాజ్ ఖాసీం ఈ నెల 15 నుంచి 30 వరకు ఎన్‌డీపీఎల్, అండ్ నాటు సారా తయారీ, అమ్మకాలపై స్పెషల్ డ్రైవ్ చేపట్టారు. ఈ ఎన్‌డీపీఎల్ స్పెషల్ డ్రైవ్‌లో భాగంగా ఎస్టీఎఫ్ (స్టేట్ టాస్క్ ఫోర్స్), డీటీఎఫ్ (డిస్ట్రిక్ట్ టాస్క్ ఫోర్స్), ఎన్‌ఫోర్స్‌మెంట్ టీమ్‌లు, ఎక్సైజ్ టీమ్‌లు గత వారం రోజులుగా ప్రత్యేక దాడులు నిర్వహిస్తున్నారు. వారం రోజులు జరిపిన దాడుల్లో కన్నులు మిరుమిటుల గొలిపేలామద్యం బాటిళ్లను ఎక్సైజ్ టీమ్‌లు స్వాధీనం చేసు కుంటున్నాయి. గతవారం రోజుల్లో 1704 మద్యం బాటిళ్లను స్వాధీనం చేసుకున్నారు. వీటి విలువలవిలువ రూ 68.16 లక్షలుగా ఉంటుందని అంచనా వేశారు. మరో వారం రోజుల పాటు జరిగే దాడుల్లో ఏ మేరకు మద్యాన్ని ఎక్సైజ్ టీమ్‌లు పట్టుకుంటాయోనని అధికారులు ఎదురు చూస్తున్నారు. వరంగల్ జిల్లాలోని మహాబూబాబాద్, భూపాల్‌పల్లి, మహబూబ్ నగర్, నాగర్‌కర్నూల్ సూర్యా పేట, ఆదిలాబాద్, ఖమ్మం జిల్లాలో నిత్యం ఎక్సైజ్ సిబ్బందితోపాటు ప్రత్యేక ఎక్సైజ్ టీమ్‌లు దాడులు నిర్వహించి నాటుసారాను అరికడుతున్నారు. ఇదే తీరులో మరో వారం రోజుల పాటు నాటుసారాపై తయారీ, అమ్మకాలపై ఉక్కుపాదం మోపనున్నాయి.

రికార్డు స్థాయిలో నాన్‌డ్యూటీ పెయిడ్ లిక్కర్ పట్టివేత..

పదేళ్లలోను, గత మూడు సంవత్సరాల్లో ఎన్‌డీపీఎల్ పట్టుకున్న నాన్‌డ్యూటి పెయిడ్ లిక్కర్‌తో పోలిస్తే ఈ వారం రోజులు పట్టుకున్న మద్యం ఎక్కువగా ఉంది. గత పదేళ్లలో తెలంగాణలో 4516 కేసులు నమోదు చేసి 3238 మందిని అరెస్టు చేసి 1,22,222 లీటర్ల (16,300)మద్యం బాటిళ్లను సీజ్ చేశారు. 2024లో 955 కేసుల్లో 513 మందిని అరెస్టు చేసి 12,807 లీటర్ల మద్యాన్ని పట్టుకున్నారు. ఈ సంవత్సరం ఆగస్టు నాటికి 644 కేసుల్లో 381 మందిపై కేసు నమోదు చేసి, 8201 లీటర్ల మద్యాన్ని సీజ్ చేశారు. కాని వారం రోజుల్లోనే 1704 మద్యం బాటిళ్లను సీజ్ చేయడం కొస మెరుపుగా మారింది.

ఖరీఫ్ వరి కొనుగోలుకు సిద్ధం

అక్టోబర్ తొలి వారంలో ప్రారంభం

రాష్ట్రంలో 8,332 కేంద్రాలు

హైదరాబాద్, సెప్టెంబరు 22, ప్రభాతవార్త : రాష్ట్రంలో ఖరీఫ్ సీజన్ ధాన్యం కొనుగోళ్లకు రాష్ట్ర సర్కార్ సర్వం సిద్ధం చేస్తోంది. ఈ నెలాఖరు నుంచి వరి కోతలు మొదలు కానున్న నేపథ్యంలో అక్టోబర్ మొదటి వారం నుంచి రైతుల నుంచి ధాన్యాన్ని కొనుగోలు చేయడానికి అన్ని ఏర్పాట్లు పూర్తి చేసింది. కాగా సన్నధాన్యానికి బోనస్ ఇవ్వడం వల్ల సాగు విస్తీర్ణం 60.39 లక్షల ఎకరాల నుంచి 65.96 లక్షల ఎకరాలకు పెరిగింది. రైతుల సౌకర్యం కోసం ఈసారి కొనుగోలు కేంద్రాల సంఖ్యను గణనీయంగా పెంచనుంది. తెలంగాణ వ్యాప్తంగా గత ఖరీఫ్‌లో 7,139 కేంద్రాలు ఉండగా ఈసారి వాటి సంఖ్యను 8,332కి పెంచింది. ఈ ఏడాది ధాన్యం కొనుగోలు ప్రక్రియ నాలుగు నెలల పాటు కొనస

కట్నం కోసం కోడలిని గదిలో బంధించి పాముతో కాటు వేయించిన అత్తింటివారు

హైదరాబాద్, సెప్టెంబరు 22, ప్రభాతవార్త: యుపిలోని కాన్పూర్‌లో దారుణం వెలుగు చూసింది. అదనపు కట్నం కోసం ఇంటి కోడలిని అత్తింటి వారు ఓ గదిలో బంధించి పాముతో కాటు వేయించగా ఆమె ఎలాగోలా తప్పించుకుని పుట్టింటి వారి సహాయంతో ఆస్పత్రిలో చేరి ప్రాణాలను కాపాడుకుంది. వివరాలు ఇలావున్నాయి. కాన్పూర్‌లోని కల్పల్‌గంజ్‌కు చెందిన షా నవాజ్, రేష్మాలు దంపతులు. వీరికి 2021 మార్చిలో వివాహం జరిగింది. పెళ్లయిన కొద్దిరోజుల తరువాత అత్తింటి వారు అదనపు కట్నం కోసం వేధించసాగారు. ఈ క్రమంలో ఈ నెల 18న వీరి వేధింపులు ఎక్కువై ఏకంగా రేష్మను ఓ గదిలో బంధించి ఒక పామును వదిలారు. పామును చూసిన రేష్మా బెదరి పోగా అదికాస్త ఆమెను కాటేసింది. దీంతో రేష్మా బాధతో విలవిలలాడగా గది బయటవున్న అత్తింటివారు నవ్వసాగారు. అయితే రేష్మా ఈ విషయాన్ని తన పుట్టింటివారికి ఫోన్ ద్వారా తెలియపరచగా వారు వెంటనే అక్కడికి చేరుకుని రేష్మాను ఆస్పత్రికి తరలించి వైద్యం చేయించడంతో ఆమె ప్రాణాలతో బయటపడింది. దీని తరువాత బాధితురాలి ఫిర్యాదు మేరకు రేష్మా భర్త షా నవాజ్, అతని తల్లిదండ్రులు, సోదరుడు, సోదరితో పాటు మరో ముగ్గు రిపై హత్యాయత్నం కేసు నమోదుచేసి అందరిని అరెస్టు చేశారు.

సమస్యలు తీరకుంటే స్థానిక సంస్థల ఎన్నికలు బహిష్కరించండి

ట్రిపుల్ ఆర్ బాధితుల తరపున పోరాడుతాం..

కాంగ్రెస్ ప్రభుత్వాన్ని నిలదీస్తాం:

ఆర్ఆర్ఆర్ బాధితులతో బిఆర్ఎస్ వర్కింగ్ ప్రెసిడెంట్ కెటిఆర్

ప్రభాతవార్త ప్రధాన ప్రతినిధి, హైదరాబాద్, సెప్టెంబరు 22: ప్రభుత్వం మీ సమస్యలను పరిష్కరించని పక్షంలో స్థానిక సంస్థల ఎన్నికలను బహిష్కరించాలని బీఆర్ఎస్ వర్కింగ్ ప్రెసిడెంట్ కేటీఆర్ ప్రజలకు పిలుపునిచ్చారు. నల్గొండ, సూర్యాపేట జిల్లాలకు చెందిన ఆర్ఆర్ఆర్ బాధితులు సోమవారం తెలంగాణ భవన్‌లో కేటీఆర్‌ను కలిసి తమ సమస్యలను విన్నవించారు. ఈ సందర్భంగా ఆయన మాట్లాడుతూ, ఆర్ఆర్ఆర్ బాధితులంతా ఐక్యంగా ఉండాలని సూచించారు. స్థానిక సంస్థల ఎన్నికలను బహిష్కరిస్తే మీ సమస్య ఢిల్లీ వరకు వెళుతుందని ఆయన అన్నారు. సమస్యలపై మాట్లాడటానికి తమకు అసెంబ్లీలో మైక్ ఇవ్వడం లేదని ఆరోపించారు. కత్తి వాళ్ల చేతిలో పెట్టి యుద్ధం బీఆర్ఎస్‌ను చేయమంటే ఎలా అని ప్రశ్నించారు. కాంగ్రెస్ నేతల భూముల్లో నుంచి రోడ్డు వెళ్లకుండా అలైన్‌మెంట్ మార్చడం కొత్తేమీ కాదని అన్నారు. గతంలో ఔటర్ రింగ్ రోడ్డు వేసినప్పుడు కూడా అష్టవంకర్లు తిప్పారని విమర్శించారు. గతంలో ఓఆర్ఆర్‌కు భూసేకరణ సమయంలో భూమికి బదులు భూమిని ఇచ్చారని గుర్తు చేశారు. ట్రిపుల్ ఆర్ వల్ల భూమి కోల్పోతున్న రైతులకు భూమి కావాలంటే పోరాటం చేయవచ్చని కేటీఆర్ అన్నారు. అలైన్‌మెంట్ శాస్త్రీయంగా ఉండాలని ఉద్యమం చేద్దామని ఆయన అన్నారు.. రాహుల్ గాంధీ, ప్రియాంక గాంధీ వంటి కాంగ్రెస్ నేతలు ఎన్నికల ముందు రీజినల్ రింగ్ రోడ్డుతో ఎవరికీ ఇబ్బంది ఉండదని హామీ ఇచ్చారని గుర్తు చేశారు. ఆ హామీల మీదుగానే రైతులు కాంగ్రెస్‌కు ఓట్లు వేసి అధికారంలోకి తెచ్చారని, అయితే అధికారంలోకి వచ్చాక అలైన్‌మెంట్ మార్చి రైతులకు తీవ్ర నష్టం చేస్తున్నారని ధ్వజమెత్తారు. స్థానిక కాంగ్రెస్ నేతలు గెలిచిన తర్వాత రైతులను పూర్తిగా మర్చిపోయారని విమర్శించారు. బీఆర్ఎస్ పాలనలో వ్యవసాయం, ప్రాజెక్టులకు అత్యధిక ప్రాధాన్యత ఇచ్చి వ్యవసాయ రంగాన్ని సుభిక్షం చేశామని కేటీఆర్ తెలిపారు. పదేళ్ల బీఆర్ఎస్ పాలనలో నల్గొండ జిల్లాకు అద్భుతమైన అభివృద్ధి కల్పించామని, మిషన్ భగీరథతో ఫ్లోరైడ్ సమస్యను పూర్తిగా తరిమివేశామని గుర్తుచేశారు. కాంగ్రెస్ అబద్ధాలను నమ్మి ఓటేసిన ప్రజలకు ఇప్పుడు అన్యాయం జరుగుతోందని విమర్శించారు. రైతుల పోరాటానికి బీఆర్ఎస్ ఎల్లప్పుడూ అండగా ఉంటుంది. కాంగ్రెస్ పార్టీ స్వార్థపూరిత నిర్ణయాలు రైతుల జీవితాలను నాశనం చేయకుండా చివరి వరకు మా పోరాటం కొనసాగుతుందని అన్నారు.

నిర్దేశిత సమయంలో భూసేకరణ, పరిహారం పంపిణీ

చిన్న కారణాలతో జాతీయ రహదారుల నిర్మాణంలో జాప్యం చేయొద్దు

అభివృద్ధి కేంద్రంగా భారత్ ఫ్యూచర్ సిటీ-అమరావతి మచిలీపట్నం గ్రీన్‌ఫీల్డ్ హైవే

అటవీ భూములకు పరిహారంగా ప్రత్యామ్నాయం భూకేటాయింపు

భూసేకరణ, పరిహారం పంపిణీలో అలసత్వం ప్రదర్శించే అధికారులపై వేటు

జాతీయ రహదారుల నిర్మాణంపై సమీక్షలో ముఖ్యమంత్రి రేవంత్‌రెడ్డి

ప్రభాతవార్త ప్రధాన ప్రతినిధి, హైదరాబాద్, సెప్టెంబరు 21: తెలంగాణ రాష్ట్రంలో జాతీయ రహదారుల నిర్మాణానికి సంబంధించి భూసేకరణ, పరిహారం పంపిణీ ప్రక్రియను వేగవంతం చేయాలని ముఖ్యమంత్రి ఎ.రేవంత్ రెడ్డి ఆదేశించారు. భూ సేకరణ విషయంలో మాన వీయ కోణంలో వ్యవరించాలని... అదే సమ యంలో రహదారుల నిర్మాణంతో కలిగే లాభాలను రైతులకు వివరించి ప్రక్రియను వేగవంతం చేయాలని కలెక్టర్లను సీఎం ఆదేశించారు. ఆర్బిట్రేషన్ కేసులను త్వరగా పరిష్కరించాలని సూచించారు. రాష్ట్రంలో జాతీయ రహదారుల నిర్మాణం.. అనుమతుల జారీ, నూతన ప్రతిపాదనలకు ఆమోదం తదితర అంశాలపై ప్రత్యేక దృష్టి సారించిన సిఎం రేవంత్ రెడ్డి భారత జాతీయ రహదారుల ప్రాధికార సంస్థ (ఎన్‌హెచ్ఏఐ), జాతీయ రహదారుల విభాగం (ఎన్‌హెచ్), జాతీయ రహదారులు, రోడ్డు రవాణా మంత్రిత్వ శాఖ (మోర్త్), రహదారులు, భవనాల శాఖ, అటవీ శాఖ అధికారులతో సచివాలయంలో సోమవారం సమీక్ష నిర్వహించారు. జాతీయ రహదారులకు నెంబర్ల కేటాయింపు, సూత్రప్రాయ అంగీకారం తెలుపుతున్నా, తర్వాత ప్రక్రియలో ఆలస్యంపై సిఎం ఆరా తీశారు. చిన్న చిన్న కారణాలతో పలు రహదారుల పనుల్లో జాప్యం వాటిల్లుతుండడం సరికాదని, వెంటనే ఆయా సమస్యలను పరిష్కరించాలని సంబంధిత శాఖాధికారులకు సీఎం సూచించారు. భూ సేకరణను వేగవంతం చేసి పరిహారం తక్షణమే అందేలా చూడాలని సీఎం అధికారులను ఆదేశించారు. నిర్మాణంలో ఉన్న ప్రాజెక్టుల పనులు వేగవంతం చేయాలని సూచించారు. రీజినల్ రింగు రోడ్డు (ఆర్ఆర్ఆర్) నార్త్ నిర్మాణానికి సంబంధించి కేంద్రం లేవనెత్తిన ప్రతి సందేహాన్ని తాము నివృత్తి చేస్తున్నా ఎప్పటికప్పుడు కొత్త సమస్యలను ఎందుకు లేవనెత్తుతున్నారంటూ ఎన్‌హెచ్ఏఐ అధికారులనుప్రశ్నించారు.సందేహాలన్నింటిని ఒకే సారి పంపాలని అధికారులకు సూచించారు.ఆ అంశంపై తాము చర్చించుకున్నామని, ఎటువంటి సందేహాలు లేవని, ఏవైనా ఉంటే వెంటనే పంపుతామని ఎన్‌హెచ్ఏఐ అధికారులు సీఎంకు తెలియజేశారు. ఆర్ఆర్ఆర్ నార్త్.. సౌత్‌ను రెండు వేర్వురు ప్రాజెక్టులుగా చూడవద్దని, సౌత్‌కు కూడా నార్త్‌కు ఇచ్చిన నెంబర్‌ను కొనసాగించాలని...వెంటనే అనుమతులు మంజూరు చేసి ఏకకాలంలో రెండింటి పనులు ప్రారంభమయ్యేందుకు సహకరించాలని ఎన్‌హెచ్ఏఐ అధికారులకు సీఎం సూచించారు. అందుకు ఎన్‌హెచ్ఏఐ అధికారులు సుముఖత వ్యక్తం చేశారు. ఆర్ఆర్ఆర్ సౌత్ అలైన్‌మెంట్‌కు వెంటనే ఆమోదముద్ర వేయాని సీఎం కోరారు. భారత్ ఫ్యూచర్ సిటీ-అమరావతి-మచిలీపట్నం 12 వరుసల గ్రీన్‌ఫీల్డ్ హైవేకు వెంటనే అనుమతులు ఇవ్వాలని ఎన్‌హెచ్ఏఐ అధికారులకు సీఎం సూచించారు. భారత్ ఫ్యూచర్ సిటీలో తాము డ్రైపోర్ట్, లాజిస్టిక్ పార్క్, ఇండస్ట్రియల్ పార్క్ ఏర్పాటు చేస్తామని సీఎం తెలిపారు. ఈ గ్రీన్‌ఫీల్డ్ హైవేతో రెండు రాష్ట్రాల రాజధానుల మధ్య అనుసంధానం ఏర్పడడంతో సరకు రవాణా, ప్రయాణికులకు ఎంతగానో సౌకర్యవంతంగా ఉంటుందని సీఎం అన్నారు. హైదరాబాద్-విజయవాడల మధ్య 70 కిలోమీటర్లు దగ్గరవడంతో పాటు సరకు రవాణాతో భారత దేశంలో మరే జాతీయ రహదారిపై లేనంత రద్దీ, ఆదాయం ఈ గ్రీన్‌ఫీల్డ్ హైవేతో ఉంటుందని సీఎం తెలిపారు. రాష్ట్ర పునర్విభజన చట్టంలోనూ రెండు రాష్ట్రాల మధ్య గ్రీన్ ఫీల్డ్ హైవే నిర్మించాలని పేర్కొన్నా రని సీఎం గుర్తు చేశారు. ఈ నేపథ్యంలో తక్షణమే రంగంలోకి దిగి పీఎం గతిశక్తి లేదా మరే పథకంలోనైనా ఈ రహదారికి అవసరమైన అనుమతులు ఇవ్వడంతో పాటు అలైన్‌మెంట్ ఖరారు చేయాలని సూచించారు. ఈ రహదారికి సమాంతరంగా తాము రైలు మార్గం అడుగుతున్నామని, బెంగళూరు-శంషాబాద్ ఎయిర్‌పోర్ట్-అమరావతి మధ్య రైలు మార్గం అవసరమని.. వందేభారత్ సహా ఇతర రైళ్ల రాకపోకలకు ఇది అనువుగా ఉంటుందని, లాభసాటి మార్గమని సీఎం అన్నారు. హైదరాబాద్-శ్రీశైలం మార్గంలో రావిర్యాల మన్ననూర్‌కు సంబంధించి ఎలివేటెడ్ కారిడార్‌కు వెంటనే అనుమతులు ఇవ్వాలని సీఎం రేవంత్ రెడ్డి కోరారు. శ్రీశైలం దేవస్థానం, శ్రీశైలం రిజర్వాయర్, టైగర్ ఫారెస్ట్ నేపథ్యంలో హైదరాబాద్ నుంచి నిత్యం పెద్ద సంఖ్యలో భక్తులు రాకపోకలు సాగిస్తారని సీఎం తెలిపారు. ఎలివేటెడ్ కారిడార్‌కు అవసరమైన అనుమతులు మంజూరు చేసి తక్షణమే పనులు ప్రారంభానికి చర్యలు తీసుకోవాలని ఎన్‌హెచ్ఏఐ అధికారులకు సీఎం సూచించారు. హైదరాబాద్-మన్నెగూడ రహదారిలో మర్రి చెట్ల తొలగింపునకు సంబంధించి ఎన్జీటీలో ఉన్న కేసు పరిష్కారానికి సత్వరమే చర్యలు తీసుకోవాలని రాష్ట్ర ప్రభుత్వ ప్రధాన కార్యదర్శికి సీఎం సూచించారు. హైదరాబాద్-మంచిర్యాల-నాగ్‌పూర్ నూతన రహదారికి సంబంధించి రాష్ట్ర ప్రభుత్వం ఇప్పటికే సమర్పించిన ప్రతిపాదనలనే అంగీకరించాలని కోరారు. తాము ప్రతిపాదించిన మార్గంతో నూతన పారిశ్రామిక పార్కుల ఏర్పాటుతో పాటు పలు జాతీయ రహదారుల అనుసంధానం పూర్తవుతుందని సీఎం తెలిపారు. మంచిర్యాల-వరంగల్-ఖమ్మం-విజయవాడ జాతీయ రహదారి (ఎన్‌హెచ్ 163జి),ఆర్మూర్-జగిత్యాల-మంచిర్యాల (ఎన్‌హెచ్ 63),జగిత్యాల-కరీంనగర్ (ఎన్‌హెచ్563), మహ బూబ్‌నగర్- మరికల్‌దియోసుగూర్ (ఎన్‌హెచ్167) రహదారులకు సంబంధించి భూ సేకరణ, పరిహారం పంపిణీలో జాప్యంపై ఆయా జిల్లాల కలెక్టర్లను వీడియో కాన్ఫరెన్స్‌లో సీఎం ప్రశ్నించారు. పలుచోట్ల కోర్టు కేసులు పెండింగ్‌లో ఉన్నాయని కలెక్టర్లు సిఎం రేవంత్ రెడ్డి దృష్టికి తీసుకువచ్చారు. అన్ని జిల్లాల్లో ఉన్న కేసులన్నింటిపై నివేదిక రూపొందించి వారంలోపు అడ్వకేట్ జనరల్‌తో చర్చించి వాటి పరిష్కారానికి చర్యలు తీసుకోవాలని రాష్ట్ర ప్రభుత్వ ప్రధాన కార్యదర్శి రామకృష్ణారావును సీఎం రేవంత్ రెడ్డి ఆదేశించారు. పరిహారం పంపిణీలో ఆలస్యంపై సీఎం ప్రశ్నించగా కాలా (కాంపిటెంట్ అథారిటీ ఫర్ ల్యాండ్ అక్విజేషన్) నుంచి నిధుల విడుదలలో జాప్యం ఉందని కలెక్టర్లు సీఎం దృష్టికి తీసుకువచ్చారు. ఈ విషయమై ఎన్‌హెచ్ఏఐ అధికారులు స్పందిస్తూ జాబితాలు అప్‌లోడ్ అయిన వెంటనే నిధులు విడుదల చేస్తున్నామని, కలెక్టర్లు ఆ పనులు త్వరగా చేయాలన్నారు. ఈ విషయంలో ఏమాత్రం జాప్యాన్ని సహించమని సీఎం కలెక్టర్లను హెచ్చరించారు. భూ సేకరణలో ఆర్బిట్రేషన్ కేసులు పెండింగ్‌లో ఉంచడం సరికాదని.. వెంటనే వాటిని పూర్తి చేయడంతో పాటు కాలాకు జాబితాలను అప్‌లోడ్ చేయాలని కలెక్టర్లను సీఎం ఆదేశించారు. భూసేకరణ, పరిహారం పంపిణీని అక్టోబరు నెలాఖరుకు కచ్చితంగా పూర్తి చేయాల్సిందేనని కలెక్టర్లను ఆదేశించారు. భూ సేకరణ, పరిహారం నిర్ణయం, పంపిణీ విషయంలో అలసత్వం చూపే కలెక్టర్లు,ఆర్డీవోలు, తహశీల్దార్లపై వేటు వేస్తామని సీఎం హెచ్చరించారు. జాతీయ రహదారుల నిర్మాణంలో అటవీ, పర్యావరణ శాఖ పెడుతున్న కొర్రీలపైనా సీఎం రేవంత్ రెడ్డి సమీక్షించారు. 2002 నుంచి 2022 వరకు రాష్ట్రంలో పలు ప్రాంతాల్లో అటవీ, పర్యావరణ నిబంధనలను ఉల్లంఘించారని, దాంతో ప్రస్తుతం అనుమతులు ఇవ్వడం లేదని ఫారెస్ట్ సౌత్ రీజియన్ ఐజీ త్రినాథ్ కుమార్ తెలిపారు. దానిపై ముఖ్యమంత్రి రేవంత్ రెడ్డి అసహనం వ్యక్తం చేశారు. ఉమ్మడి రాష్ట్రంలో పని చేసిన అధికారులు ఇప్పుడు లేరన్నారు. ఉల్లంఘనలకు సంబంధించి వివరాలు సమర్పించాలని సీఎస్‌ను ఆదేశించారు. =తమ కార్యాలయ నిర్మాణానికి హైదరాబాద్‌లో రెండు ఎకరాల భూమి కేటాయించాలని ఎన్‌హెచ్ఏఐ అధికారులు సిఎంకు విజ్ఞప్తి చేశారు. వారికి అవసరమైన భూమిని చూసి ప్రక్రియ ప్రారంభించాలని అధికారులను ఆదేశించారు. తమ విజ్ఞప్తికి సత్వరమే స్పందించినందుకు ఎన్‌హెచ్ఏఐ అధికారులు ముఖ్యమంత్రి రేవంత్‌రెడ్డికి కృతజ్ఞతలు తెలిపారు. సమావేశంలో మంత్రి కోమటిరెడ్డి వెంకట్ రెడ్డి, సిఎం సలహాదారు వేం నరేందర్ రెడ్డి, చీఫ్ సెక్రటరీ కె.రామకృష్ణారావు, సిఎంఓ ప్రిన్సిపల్ సెక్రటరీలు వి.శేషాద్రి, కె.ఎస్.శ్రీనివాసరాజు, ఓఎస్డీ వేముల శ్రీనివాసులు, ఆర్ అండ్ బీ ప్రత్యేక ముఖ్య కార్యదర్శి వికాస్ రాజ్, ఆర్థిక శాఖ ముఖ్య కార్యదర్శి సందీప్ కుమార్ సుల్తానియా, కేంద్ర ప్రభుత్వ ప్రత్యేక కార్యదర్శి వినయ్ కుమార్ రజావత్ తదితరులు పాల్గొన్నారు.

ప్రజల జీవనప్రమాణాల పెంపే ప్రభుత్వ లక్ష్యం

ముదిగొండ మండలంలో అభివృద్ధి పనులకు శంకుస్థాపన చేసిన డిప్యూటీ సిఎం భట్టి

ప్రతి గ్రామానికి మౌలిక వసతుల కల్పన ప్రభుత్వ ధ్యేయం

ముదిగొండ, సెప్టెంబరు 22, ప్రభాతవార్త: ప్రజల జీవన ప్రమాణాలు పెంచడమే ప్రజా ప్రభుత్వ అసలైన లక్ష్యమని డిప్యూటీ సీఎం మల్లు భట్టి విక్రమార్క పేర్కొన్నారు. సోమవారం ఆయన ముదిగొండ మండలంలోని పలు గ్రామాల్లో పర్యటించి కోట్ల రూపాయల అభివృద్ధి పనులకు శంకుస్థాపనలు చేశారు. ఈ కార్యక్రమాల్లో జిల్లా కలెక్టర్ అనుదీప్ దురిశెట్టి, ప్రజాప్రతినిధులు, అధికారులు పాల్గొన్నారు.యడవల్లి, లక్ష్మీపురం, మాదాపురం, ముదిగొండ గ్రామాల్లో పంచాయతీ భవనాలు, అంగన్వాడీ భవనం, ఎస్సీ కాలనీలలో సీసీ రోడ్ల నిర్మాణాలకు భట్టి శంకుస్థాపనలు చేశారు. ఈ సందర్భంగా మాట్లాడుతూ ప్రజల ఆకాంక్షల మేరకు మౌలిక వసతుల కల్పనకు ప్రజా ప్రభుత్వం కట్టుబడి ఉందని ఆయన చెప్పారు.ఎన్నికల హామీలను ఒకదాని తర్వాత ఒకటి అమలు చేస్తూ ప్రభుత్వం ముందుకు సాగుతోందని భట్టి స్పష్టం చేశారు. మహిళలకు ఉచిత ఆర్టీసీ ప్రయాణం, పేదలకు రూ.500 గ్యాస్ సిలిండర్, 200 యూనిట్ల ఉచిత విద్యుత్, రేషన్ కార్డుదారులకు సన్న బియ్యం, రైతులకు రుణమాఫీతో పాటు 9 వేల కోట్ల రైతు భరోసా జమ, సన్న వడ్లకు క్వింటాలుకు రూ.500 బోనస్ వంటి పథకాలు అందు బాటులోకి తెచ్చా మని గుర్తుచేశారు.రేషన్ కార్డుల విషయంలో గత ప్రభుత్వ నిరక్ష్య కారణంగా అర్హులు వంచితు లయ్యా రని, తమ ప్రభుత్వం ఇప్పటికే 11 లక్షల కొత్త రేషన్ కార్డులు జారీ చేసిందని, 4.5 లక్షల ఇందిరమ్మ ఇండ్లను మంజూరు చేసి పేదల కలను సాకారం చేస్తోందని ఆయన వివరించారు. రాబోయే రోజుల్లో ప్రతి అర్హ కుటుంబానికి ఇందిరమ్మ ఇండ్లు లభిస్తాయని హామీ ఇచ్చారు.పిల్లల భవిష్యత్తుపై దృష్టి సారించిన ప్రజా ప్రభుత్వం గురుకులాల్లో డైట్ చార్జీలను 40 శాతం, కాస్మొటిక్స్ చార్జీలను 200 శాతం పెంచిందని తెలిపారు. ప్రతి నియోజక వర్గంలో అంతర్జాతీయ ప్రమాణాలతో యంగ్ ఇండియా సమీకృత గురుకులాలను నిర్మించబో తున్నామని వెల్లడించారు.ఈ కార్యక్రమంలో రాష్ట్ర గిడ్డంగుల సంస్థ చైర్మన్ రాయల నాగేశ్వరరావు, ఆర్ !! బి ఎస్ఇ యాకోబు, పీఆర్ ఎస్ఇ వెంకటరెడ్డి, మిషన్ భగీరథ ఇఇ వాణిశ్రీ, ప్రజాప్రతినిధులు, పలు శాఖల అధికారులు పాల్గొన్నారు.

జిఎస్టీ సంస్కరణల వల్ల

రాష్ట్రానికి రూ.7 వేల కోట్ల నష్టం

నష్టపరిహారంగా ఐదేళ్ల పాటు వయబిలిటీ గ్యాప్ ఫండింగ్ ఇవ్వాలి: సిఎం రేవంత్‌రెడ్డి

కేంద్రానికి లేఖ రాయనున్న డిప్యూటీ సిఎం భట్టి

ప్రభాతవార్త ప్రధాన ప్రతినిధి,హైదరాబాద్, సెప్టెంబరు 21: సవరించిన వస్తు, సేవల పన్ను (జీఎస్టీ) రేట్లు సోమవారం నుంచి అమల్లోకి రావడంతో తెలంగాణ రాష్ట్రానికి సుమారు రూ. 7,000 కోట్ల భారీ నష్టం వాటిల్లుతుందని ముఖ్యమంత్రి రేవంత్ రెడ్డి ఆందోళన వ్యక్తం చేశారు. రాష్ట్రాలపై ఇలాంటి భారాలు మోపుతూ కేంద్ర ప్రభుత్వం ఏకపక్షంగా నిర్ణయాలు తీసుకోవడం సరైన పద్ధతి కాదని ఆయన విమర్శించారు. ఈ నష్టాన్ని కేంద్రమే భర్తీ చేయాలని డిమాండ్ చేశారు. సోమవారం సింగరేణి ఉద్యోగులకు బోనస్ ప్రకటించేందుకు ఏర్పాటు చేసిన మీడియా సమావేశంలో ఓ ప్రశ్నకు సమాధానంగా సీఎం ఈ వ్యాఖ్యలు చేశారు. కొత్త జీఎస్టీ విధానం వల్ల తగ్గే ఆదాయాన్ని పూడ్చేందుకు కేంద్రం ఐదేళ్ల పాటు వయబిలిటీ గ్యాప్ ఫండింగ్ అందించాలని కోరారు. "జీఎస్టీ శ్లాబుల్లో మార్పుల వల్ల ఆదాయం కోల్పోతున్న రాష్ట్రాలను ఆదుకోవాల్సిన బాధ్యత కేంద్రంపై ఉంది" అని రేవంత్ రెడ్డి స్పష్టం చేశారు. రాష్ట్ర ప్రభుత్వం అంచనా వేసుకున్న ఆదాయం ప్రకారమే ప్రణాళికలు సిద్ధం చేసుకుందని, ఇప్పుడు ఈ నష్టం వల్ల వాటిపై తీవ్ర ప్రభావం పడుతుందని వివరించారు. ఈ విషయాన్ని ప్రధానమంత్రి నరేంద్ర మోదీ దృష్టికి తీసుకెళ్లి, తెలంగాణకు నష్టపరిహారం ఇప్పించేలా చొరవ చూపాలని కేంద్ర బొగ్గు, గనుల శాఖ మంత్రి జి. కిషన్ రెడ్డికి ఆయన విజ్ఞప్తి చేశారు. ఇదే అంశంపై డిప్యూటీ సీఎం, ఆర్థిక మంత్రి మల్లు భట్టి విక్రమార్క కేంద్రానికి లేఖ రాస్తారని తెలిపారు. గతంలో జీఎస్టీని ప్రవేశపెట్టినప్పుడు 14 శాతం కంటే ఎక్కువ ఆదాయం కోల్పోయిన రాష్ట్రాలకు కేంద్రం జుబిలీ ప్రకటించిందని, ఇప్పుడు రెండో దశ సవరణల్లోనూ అదే విధానాన్ని మరో ఐదేళ్లు కొనసాగించాలని ఆయన సూచించారు. సెప్టెంబర్ 3న ఢిల్లీలో కేంద్ర ఆర్థిక మంత్రి నిర్మలా సీతారామన్ అధ్యక్షతన జరిగిన 56వ జీఎస్టీ కౌన్సిల్ సమావేశంలోనే డిప్యూటీ సీఎం భట్టి విక్రమార్క ఈ ఆందోళనలను వ్యక్తం చేశారు. జీఎస్టీ రేట్ల హేతుబద్ధీకరణ వల్ల రాష్ట్రాల ఆదాయం తగ్గితే.. విద్య, వైద్యం వంటి నిత్యావసర సేవలు, సంక్షేమ పథకాలపై తీవ్ర ప్రభావం పడుతుందని ఆయన ఆ సమావేశంలోనే నివేదించారు. నిధుల కొరత వల్ల మౌలిక సదుపాయాల ప్రాజెక్టులు నిలిచిపోయి, రాష్ట్రాల అభివృద్ధి కుంటు పడు తుందని ఆయన హెచ్చరించిన విషయం తెలిసిందే.

నాణ్యమైన విద్యను అందించేందుకు చర్యలు

4, 5 స్కూళ్లు ఒకే సముదాయంలో ఏర్పాటు

పిల్లలకు బ్రేక్‌ఫాస్ట్, లంచ్, స్నాక్స్ కూడా స్కూల్లోనే

ప్రభుత్వం తరఫున స్కూళ్లకు ట్రాన్స్‌పోర్ట్ ఏర్పాటు

కోర్ అర్బన్ ఏరియా అభివృద్ధిపై సిఎం రేవంత్‌రెడ్డి సమీక్ష

ప్రభాతవార్త ప్రధాన ప్రతినిధి, హైదరాబాద్, సెప్టెంబరు 21: తెలంగాణ రైజింగ్ కోర్ అర్బన్ సిటీ ఏరియాను ప్రజల మౌలిక వసతులకు నిలువుటద్దం పట్టే గ్లోబల్ సిటీకి చిరునామాగా అభివృద్ధి చేయాలని ముఖ్యమంత్రి ఎ.రేవంత్ రెడ్డి అన్నారు. మానవ జీవన ప్రమాణాలకు కొలమానమైన విద్య, వైద్యం, రోడ్డు రవాణా, ప్రజల ఆరోగ్యాన్ని కాపాడే పారిశుద్ధ్యానికి అత్యంత ప్రాధాన్యమివ్వాలని సీఎం అన్ని విభాగాల ఉన్నతాధికారులకు దిశానిర్దేశం చేశారు. సిటీ విస్తరణలో భాగంగా రాష్ట్రంలోని వివిధ ప్రాంతాల నుంచి, వివిధ రాష్ట్రాల నుంచి ఇక్కడికి ప్రజలు గ్రేటర్ సిటీకి లక్షలాది కుటుంబాలు వలస వస్తున్నాయని అన్నారు. సిటీ పరిధితో పాటు పెరుగుతున్న జనాభాకు అవసరమైన మౌలిక సదుపాయాలను ప్రపంచ స్థాయి ప్రమాణాలకు అనుగుణంగా అధునాతనంగా అందించే లక్ష్యంతో ప్రణాళిక రూపొందించాలని చెప్పారు. సోమవారం సచివాలయంలో జరిగిన సమీక్ష సమావేశంలో తెలంగాణ రైజింగ్ కోర్ అర్బన్ ఏరియా అభివృద్ధిపై ప్రతిపాదనలపై చర్చించారు. ఈ సమావేశంలో కోర్ అర్బన్ సిటీ అభివృద్ధి ప్రణాళికను అయిదు ప్రధాన అంశాలుగా విభజించి, మొత్తం 111 ప్రతిపాదనలను స్పెషల్ సీఎస్ జయేష్ రంజన్ పవర్ పాయింట్ ప్రజంటేషన్‌తో వివరించారు. నగరాన్ని సుందరంగా తీర్చిదిద్దే ప్రతిపాదనలను మరింత లోతుగా పరిశీలించాలని, ప్రజల అవసరాలు తీర్చే మౌలిక వసతులను ప్రపంచ స్థాయి అధునాతన ప్రమాణాలతో అందించేందుకు పెద్దపీట వేయాలని సీఎం అన్నారు. పైపై మెరుగులు కాకుండా పేద, మధ్యతరగతి ప్రజల జీవన ప్రమాణాలు మెరుగుపడేలా తెలంగాణ కోర్ అర్బన్ సిటీని అభివృద్ధి చేయాలని చెప్పారు. ఈ సందర్భంగా అధికారులకు సిఎం పలు సూచనలు చేశారు. కోర్ అర్బన్ సిటీ అభివృద్ధిలో భాగంగా ప్రాథమిక విద్యను అందరికీ అందించే సంస్కరణలు ముందుగా అమలు చేయాలన్నారు. జీహెచ్ఎంసీ, కార్పొరేషన్లు, మున్సిపాలిటీల్లో ఉన్న ప్రభుత్వ ప్రాథమిక పాఠశాలలు, ఉన్నత పాఠశాలలు, కాలేజీలన్నింటినీ గుర్తించాలన్నారు. నర్సరీ నుంచి 4వ తరగతి వరకు, 5వ తరగతి నుంచి 8వ తరగతి వరకు, 9వ తరగతి నుంచి ఇంటర్ సెకండియర్ వరకు 3 కేటగిరీలుగా నాణ్యమైన విద్యను అందరికీ అందించాలన్నారు. నర్సరీ నుంచి 4వ తరగతి స్కూళ్లపై ముందుగా ఫోకస్ చేయాలని, ప్రభుత్వ స్థలాలు, ఇటీవల కబ్జాలు, ఆక్రమణల నుంచి విముక్తి పొందిన ప్రభుత్వ భూముల్లో స్కూళ్లకు అధునాతన భవనాలు నిర్మించాలన్నారు. ఇప్పుడు అరకొర వసతులతో ఉన్న నాలుగైదు స్కూళ్లను ఒకే సముదాయంలోకి తీసుకువస్తే మంచి ఫలితాలుంటాయన్నారు. టీచర్ల కొరత తీరిపోతుందన్నారు. పిల్లలకు బ్రేక్ఫాస్ట్,లంచ్,స్నాక్స్ కూడా స్కూల్లోనే అందించి, ప్రభుత్వం తరఫున ట్రాన్స్పోర్ట్ అందించాలన్నారు. దీంతో పేద, మధ్యతరగతి తల్లిదండ్రులపై ఫీజుల భారం తగ్గుతుందని, ప్రభుత్వం అందించే నాణ్యమైన విద్య పిల్లల భవితకు దోహదపడుతుందన్నారు. వెంటనే ఈ ప్రణాళికను సిద్ధం చేసి అమలు చేయాలని విద్యాశాఖను సీఎం ఆదేశించారు. ఇదే విధంగా పేదలందరికీ తక్షణ వైద్య సాయం అందుబాటులో ఉండేలా ప్రత్యేక క్లినిక్కులు ఏర్పాటు చేయాలన్నారు.ప్రజల ఆరోగ్యానికి అత్యంత ప్రాధాన్యమివ్వాలని సీఎం అధికారులను హెచ్చరించారు. ప్రపంచంలో హైదరాబాద్‌కు క్లీన్ సిటీ ఇమేజీ తీసుకువచ్చేందుకు నిరంతరం శ్రమించాలన్నారు. చెత్త సేకరణలో నిర్లక్ష్యంగా వ్యవహరిస్తే చర్యలు తప్పవని మున్సిపల్, జీహెచ్ఎంసీ అధికారులను హెచ్చరించారు. చెత్త సేకరణతో పాటు క్లీన్ సిటీగా రూపొందించే ప్రణాళికలను అమలు చేసే అధికారులకు ప్రభుత్వం తరఫున ప్రోత్సహకం ఉంటుందని సీఎం ప్రకటించారు. కోర్ అర్బన్ సిటీలో ఒక్క ప్రభుత్వ ఆఫీస్ కూడా అద్దె భవనాల్లో ఉండేందుకు వీల్లేదని, ప్రతి ఆఫీస్‌కు సొంత భవనం ఉండాలని సీఎం అన్నారు. వాటికి అవసరమైన స్థలాలు కేటాయించాలని, ప్రాధాన్య క్రమంలో భవనాలు నిర్మించే ప్రణాళిక తయారు చేయాలన్నారు. సెక్రెటేరియట్‌తో పాటు సిటీలో ఉన్న ప్రభుత్వ ఆఫీసులు, స్కూళ్లు, కాలేజీలన్నీ పునరాత్పదక విద్యుత్తున మాత్రమే వినియోగించాలని సీఎం చెప్పారు. వెంటనే ఆఫీసులపై సోలార్ విద్యుత్తు ప్లాంట్లు అమర్చాలని ఆదేశించారు. కోర్ అర్బన్ సిటీలో నాలాలు, కుంటలు, చెర్వుల పరిరక్షణకు అత్యంత ప్రాధాన్యమివ్వాలని సీఎం ఆదేశించారు. నిరుపయోగంగా ఉన్న ప్రభుత్వ భూములను కాపాడేందుకు డిజిటల్ ల్యాండ్ డేటాబేస్ విధానం అమలు చేయాలన్నారు. స

ఆట

శాఫ్ అండర్ 17 ఛాంపియన్‌షిప్‌లో
భారత్ చేతిలో పాక్ చావు దెబ్బ
3-2 తేడాతో మరోసారి ఓటమి

న్యూఢిల్లీ: ఆసియా కప్ 2025 గ్రూప్ దశలోను, సూపర్ 4లోనూ రెండు సార్లు భారత్ చేతిలో మట్టి కరచిన పాకిస్తాన్ మరోసారి పరాభవం చెందింది. ఇప్పుడు పాక్‌ను భారత్ ఫుట్‌బాల్ జట్టు కోలుకోలేని దెబ్బ కొట్టింది. శాఫ్ అండర్17 ఫుట్‌బాల్ ఛాంపియన్‌షిప్-2025లో పాకిస్తాన్‌పై భారత్ ఫుట్‌బాల్ జట్టు ఉత్కంఠభరితమైన పోరులో విజయాన్ని నమోదు చేసింది. ఈ మ్యాచ్‌లో 3-2 తేడాతో భారత్ చేతిలో పాక్ ఓటమిపాలైంది. కొలంబోలో సోమవారం జరిగిన హై ఆక్టేన్ మ్యాచ్‌లో యువ బ్లూ కోల్ట్స్ (భారత్ ప్లేయర్లు) తమ చిరకాల ప్రత్యర్థి పాకిస్తాన్ జట్టును ఓడించడానికి దృఢత్వం మరియు నైపుణ్యాన్ని ప్రదర్శించింది.

గ్రూప్ బి పోరులో వేగాన్ని నిర్దేశించడానికి ప్రయత్నిస్తూ, రెండు జట్లు మిడ్‌ఫీల్డ్‌లో నియంత్రణ కోసం పోటీ పడ్డాయి. తొలుత పాకిస్తాన్ ఒక కార్నర్ గెలిచినా భారత గోల్ కీపర్ దానిని క్లియర్ చేశాడు. డల్లాల్మున్ గాంగ్టే భారత్‌కు ఒక గోల్ చేశాడు. బ్లూ కోల్ట్స్ పతిష్టంభనను ఛేదించి, భారత్‌ను 1-0 పాకిస్తాన్‌తో ముగించింది. అయితే, పాకిస్తాన్ బలంగా పోరాడి, ముహమ్మద్ అబ్దుల్లా ద్వారా గోల్‌ను సమం చేసింది. అతను 43వ నిమిషంలో పెనాల్టీని మలిచి విరామానికి ముందు 1-1తో స్కోరును సమం చేశాడు. రెండవ అర్ధభాగంలో ఇరు జట్లు తీవ్రంగా ఒత్తిడి చేయడంతో ఎండ్‌టుఎండ్ ఫుట్‌బాల్ కనిపించింది. 63వ నిమిషంలో గున్లీబా వాంగ్కిరక్‌పామ్ కచ్చితమైన గోల్ చేయడంతో భారత్ తిరిగి ఆధిక్యాన్ని పొందింది.

కానీ కేవలం 7నిమిషాల తర్వాత, హంజాయాసిర్ 70వ నిమిషంలో పాకిస్థాన్‌ను మళ్లీ సమం చేశాడు. ఆట 2-2తో సమంగా ఉండగా, 73వ నిమిషంలో రహాన్‌అహ్మద్ నిర్ణయాత్మక దెబ్బ కొట్టి, ఆధి క్యాన్ని పునరుద్ధరించి, నాటకీయ రీతిలో భారత్‌కు విజయాన్ని నిర్ధారించాడు. ఈ విజయంతో, యువ కోల్ట్స్ ఇప్పుడు ఈ ఛాంపియన్‌షిప్‌లో వరుసగా 3మ్యాచ్‌లను గెలిచి, తమఆధిపత్యాన్ని కొనసాగిస్తున్నారు.

ఆసియా మహిళల రగ్బీలో
కజికిస్థాన్ చేతిలో భారత్ ఓటమి

న్యూఢిల్లీ: ఆసియా మహిళల రగ్బీ ఎమిరేట్స్ సెవెన్స్ సిరీస్-2025లో భారత సీనియర్ మహిళల రగ్బీ సెవెన్స్ జట్టు కజికిస్తాన్ చేతిలో ఓటమిచెందింది. చైనాలోని హాంగ్‌జౌలో 10వ సీడ్‌గా టోర్నమెంట్‌లోకి అడుగుపెట్టిన భారత జట్టు, ఫిలిప్పీన్స్ (24-5), యునైటెడ్ అరబ్ ఎమిరేట్స్ (19-12) పై గణనీయమైన విజయాలు సాధించింది. అయితే ఐదవ స్థానం కోసం జరిగిన ప్లేఆఫ్‌లో కజకిస్తాన్‌తో జరిగిన పోరులో 10-17 తేడాతో పరాజయం చెంది భారత్ జట్టు ప్రచారం ముగిసింది. అయినా కెప్టెన్ శిఖా యాదవ్ నాయకత్వంలోని జట్టులో సంధ్యారాణి అత్యుత్తమ ప్రదర్శన చేసింది. నాలుగు ప్రయత్నాలు మరియు రెండు ఛేంజింగ్‌లతో భారతదేశపు టాప్ స్కోరర్‌గా నిలిచింది. ఈ టోర్నమెంట్ లెగ్ 1లో ఇండియా 5 మ్యాచ్‌లను ఆడగా, రెండింటిలో విజయం సాధించింది. 0-29 తేడాతో హాంకాంగ్ చైనాతోను, 0-27 తేడాతో థాయ్‌లాండ్‌తోను 10-17 తేడాతో కజకిస్తాన్‌తోను జరిగిన మ్యాచ్‌ల్లో భారత్ ఓడిపోగా, ఫిలిప్పిన్స్‌పై 24-5 తేడాతో, యునైటెడ్ అరబిక్ ఎమిరేట్స్‌తో జరిగిన మ్యాచ్‌లో 19-12తో విజయం సాధించింది. భారత్ తదుపరి అక్టోబర్ 18-19 తేదీలలో కొలంబోలో జరిగే ఎఆర్ఇఎస్ఎస్ 2025 యొక్క రెండవ మరియు చివరి లెగ్‌లో పోటీపడుతుంది, ఇక్కడ రెండు లెగ్‌ల నుండి వచ్చే సంచిత పాయింట్లు మొత్తం స్టాండింగ్‌లను నిర్ణయిస్తాయి.

సూపర్ 4లో పాక్‌పై గెలిచినా
భారత్‌కు జీరో పాయింట్స్

న్యూఢిల్లీ: ఆసియా కప్ 2025 సూపర్ 4లో పాకిస్తాన్‌పై భారత్ విక్టరీ సాధించింది. అయితే పాయింట్స్ టేబుల్ మాత్రం భారత్‌కు జీరో పాయింట్స్ తప్పలేదు. మరోసారి భారత్, పాకిస్తాన్ జట్లు సూపర్4లో తలపడనున్నాయి. గత గ్రూప్ మ్యాచ్‌లో పాకిస్తాన్‌ను భారత్ 7 వికెట్ల తేడాతో ఓడించింది. కానీ, సూపర్4 ప్రారంభమయ్యేటప్పుడు భారత్ పాయింట్స్ టేబుల్‌లో జీరో పాయింట్స్‌తో ఉంది. గ్రూప్ మ్యాచ్‌లో గెలిచిన పాయింట్లు ఎందుకు పరిగణనలోకి తీసుకోరు? దీని వెనుక ఉన్న కారణం ఏంటనేది క్రికెట్ వర్గాల్లో ఇప్పుడు హాట్ చర్చ అయింది. ఆసియా కప్ 2025లో గ్రూప్ దశలో

పాకిస్తాన్‌పై ఘన విజయం సాధించినప్పటికీ, సూపర్4 దశ ప్రారంభమయ్యేటప్పుడు భారత్‌కు పాయింట్స్ టేబుల్‌లో జీరో పాయింట్స్ ఉన్నాయి. ఈ టోర్నమెంట్ ఫార్మాట్ ప్రకారం గ్రూప్ దశలో గెలిచిన పాయింట్లను సూపర్4కు పరిగణనలోకి తీసుకోరు. సూపర్4లో ఉన్న అన్ని జట్లు (భారత్, పాకిస్తాన్, బంగ్లాదేశ్, శ్రీలంక) జీరో పాయింట్స్‌తోనే తమ ప్రయాణాన్ని మొదలుపెడతాయి. గ్రూప్ దశలో జట్ల మధ్య జరిగిన మ్యాచ్ ఫలితాలు సూపర్4 పాయింట్స్ టేబుల్‌పై ఎలాంటి ప్రభావం చూపవు. 2003, 2007 ప్రపంచ కప్‌లలో ఉన్న రౌండ్ రాబిన్ ఫార్మాట్ (సూపర్ 8) లా కాకుండా, ఆసియా కప్‌లో పాయింట్లు ముందుకు తీసుకెళ్లరు. ప్రపంచ కప్ టోర్నమెంట్‌లలో ఒకే గ్రూప్‌లోని జట్లు సూపర్8 దశలో మళ్ళీ ఆడవు, కానీ ఆసియా కప్‌లో గ్రూప్ దశలో ఒకరినొకరు ఎదుర్కొన్న జట్లు మళ్లీ సూపర్4లో పోటీపడతాయి. 2018 నుంచి ఈ ఫార్మాట్‌ను ఆసియా కప్‌లో అనుసరిస్తున్నారు. ఇక ఈ ఫార్మాట్ శ్రీలంకకు కొంత నష్టాన్ని కలిగించింది. గ్రూప్ దశలో బంగ్లాదేశ్‌ను ఓడించిన శ్రీలంక, సూపర్4లో అదే బంగ్లాదేశ్‌తో జరిగిన తొలి మ్యాచ్‌లో ఓడిపోయింది. దీంతో శ్రీలంకకు ఇప్పటికీ జీరో పాయింట్స్ ఉన్నాయి, ఫైనల్‌కు అర్హత సాధించాలంటే రాబోయే రెండు మ్యాచ్‌లలో తప్పనిసరిగా గెలవాల్సి ఉంటుంది. ఈ ఫార్మాట్ వల్ల ప్రతీ మ్యాచ్ గెలవడం చాలా ముఖ్యం. ఈ నిబంధనల ప్రకారం భారత్, పాకిస్తాన్ రెండూ కూడా జీరో పాయింట్స్‌తోనే తమ సూపర్4 మ్యాచ్‌లను ప్రారంభించాయి. ఆసియా కప్ ఫైనల్‌కు చేరాలంటే, సూపర్4లో మంచి ప్రదర్శన చేసి పాయింట్స్ టేబుల్‌లో టాప్ 2లో నిలవాలి.

కొరియా ఓపెన్ ఛాంపియన్‌గా స్వియాటెక్

న్యూఢిల్లీ: కొరియా ఓపెన్ ఫైనల్‌లో పోలాండ్‌కు చెందిన టాప్ సీడ్ ఇగా ఇగా స్వియాటెక్ టైటిల్‌ను సాధించి ఛాంపియన్‌గా నిలిచింది. దాదాపు ప్రతి గణాంక విభాగంలోనూ ఆమె వెనుకబడి ఉన్నా, తదుపరి పుంజుకుని 2 గంటల 41 నిమిషాల్లో 2వ సీడ్ ఎకటెరినా అలెగ్జాండ్రోవాను 1-6, 7-6 (3), 7-5 తేడాతో ఓడించి డబ్ల్యూటిఎ టూర్‌లో మరో టైటిల్‌ను గెలుచుకుంది. ఈ విజయం ఆమె సీజన్‌లో మూడవ టైటిల్ కాగా, ఆమె కెరీర్‌లో 25వ టైటిల్‌గా నిలిచింది. ఆమె ఇప్పుడు డబ్ల్యూటిఎ ఫైనల్స్‌లో 255తో ఆల్‌టైమ్ స్థానంలో ఉంది. ఆ మ్యాచ్‌లో తొలి సెట్ ఓడిపోయినప్పటికీ స్వల్ప తేడాతో ముగిసింది. మొదటి సెట్‌ను కైవసం చేసుకోవడానికి కేవలం 30 నిమిషాలు మాత్రమే పట్టింది. ప్రారంభ గేమ్‌లో స్వియాటెక్‌ను బ్రేక్ చేసి వెనక్కి తిరిగి చూడలేదు. 24 ఏళ్ల స్వియాటెక్ రెండవ సెట్‌ను ప్రారంభించడానికి స్క్రిప్ట్‌ను తిప్పికొట్టి అలెగ్జాండ్రోవాను వెంటనే బ్రేక్ చేసింది. కానీ తదుపరి గేమ్‌లో అలెగ్జాండ్రోవా బ్రేక్ చేయడంతో జోరు మళ్లీ మారిపోయింది. టైబ్రేక్ కోసం సమయం వచ్చే వరకు ఇద్దరూ హోల్డ్స్‌ను మార్చుకున్నారు. మాజీ ప్రపంచ నంబర్ 1 మరియు ఏడుసార్లు గ్రాండ్ స్లామ్ సింగిల్స్ విజేత అయిన ఈ టెన్నిస్ ప్లేయర్ 3-0 ఆధిక్యంలోకి దూసుకెళ్లి, దానిని 5-2కి పెంచి, టైబ్రేక్‌ను 7-3తో ముగించి ఆధిక్యం సంపాదించింది. మూడవ ఆట ప్రారంభంలో, స్వియాటెక్ అలెగ్జాండ్రోవాకు ఒక ఆటలో మూడు డబుల్ ఫాల్ట్‌లతో బ్రేక్ ఇవ్వడంతో 2-1తో వెనుకబడింది. కానీ ఆమె కోలుకుని, సెట్‌ను 3ఆల్‌తో సమం చేసి, తదుపరి ఆటలో మ్యాచ్‌లో కేవలం రెండవసారి ఆధిక్యాన్ని సాధించింది. అక్కడి నుంచి స్కోరుబోర్డు ఒత్తిడి స్వియాటెక్‌కు అనుకూలంగా పనిచేసి టైటిల్ విజేతగా నిలిచింది.

టీమ్ వరల్డ్‌కు టైటిల్

న్యూఢిల్లీ: లావర్ కప్ 2025, చివరి రోజున టేలర్ ఫ్రిట్జ్ అదరగొట్టడంతో గ్రూప్ టీమ్ వరల్డ్ విజయాన్ని సాధించింది. దీంతో టీమ్ వరల్డ్ మూడవ టైటిల్‌ను దక్కించుకుంది. లావర్ కప్‌లో టేలర్ ఫ్రిట్జ్ 6-3, 7-6(4) తేడాతో అలెగ్జాండర్ జ్వెరెవ్‌ను ఓడించి నిర్ణయాత్మక దెబ్బ కొట్టాడు. టీమ్ వరల్డ్ శాన్ ఫ్రాన్సిస్కోలో పురుషుల టీమ్ కాంపిటీషన్ టైటిల్‌ను తిరిగి పొందేందుకు టీమ్ యూరప్‌పై 15-9 తేడాతో విజయం సాధించింది. ఈ విజయం 2022 మరియు 2023లో వరుసగా రెండు విజయాలు సాధించిన తర్వాత, ఎనిమిది ఎడిషన్ల పోటీలో టీమ్ వరల్డ్‌కు ఇది మూడవ విజయంగా నిలిచింది. అంతకు ముందు జరిగిన మ్యాచ్‌లో క్లీన్ స్వీప్ తర్వాత టీమ్ వరల్డ్ 9-3 ఆధిక్యంలో నిలిచింది. కానీ చివరి రోజు మూడు పాయింట్లు లభించడంతో, విజయం సాధించడానికి అవసరమైన 13 పాయింట్లను చేరుకోవడానికి మార్గం సుగమమైంది. ఇక కార్లోస్ అల్కరాజ్ నార్వేకు చెందిన కాస్పర్ రూడ్‌తో జతకట్టి, అమెరికన్ జంట అలెక్స్ మిచెల్సెన్ మరియు రీల్లీ ఒపెల్కాపై 7-6(4), 6-1 తేడాతో విజయం సాధించి అంతరాన్ని తగ్గించాడు.

న్యూఢిల్లీ,సెప్టెంబరు 22: అమెరికా అధ్యక్షుడు ట్రంప్ జారీచేసిన సుంకాల ప్రభావం శుద్ధిచేసిన, ముడి వజ్రాల ఎగుమతులపై చూపిస్తోంది. దీనివల్ల వజ్రాల ధరలు కూడా పెరుగుతున్నట్లు కేర్‌ఎడ్జ్ రేటింగ్స్ తెలిపింది. అత్యధిక సుంకాలు మొత్తం ఈ భారంకస్టమర్లపైకే కంపెనీలు నెట్టివేస్తున్నట్లు తెలుస్తోంది. దీనితో అమెరికాలో వజ్రాల ధరలు కూడా భారీగాపెరుగుతుండటంతో కస్టమర్లు విముఖత చూపిస్తున్నారు. దీనివల్ల కట్‌అండ్‌పాలిష్డ్ డైమండ్స్ (సిపిడి) ఎగుమతులపై తీవ్ర ప్రభావంచూపిస్తోంది. 2026 సంవత్సరంలో సుమారు 11 బిలియన్‌డాలర్ల ఎగుమతులు జరుగుతాయని అంచనావేస్తే 17 ఉంచి 20శాతం వరకూ క్షీణించవచ్చన్న అంచనాలున్నాయి. అమెరికా అధ్యక్షుడు భారత్‌నుంచి వచ్చే దిగుమతులపై 50శాతం సుంకాలు విధించిన సంగతి తెలిసిందే. రష్యాచమురు కొనుగోలుచేస్తున్నందుకు ఈ సుంకాల్లోనే 25శాతం అదనంగా విధించారు. ఈ సుంకాల వల్ల భారత్‌లోని డైమండ్ బిజినెస్‌కు తీవ్ర విఘాతం కలుగుతున్నట్లు తెలుస్తోంది. ప్రపంచ వ్యాప్తంగా అమెరికా వాసులే ఎక్కువగా వజ్రాలను కొనుగోలుచేస్తుంటారు. ప్రపంచంలోని మొత్తం వజ్రాలవ్యాపారంలో 90 శాతం శుద్ధిచేస్తున్న వజ్రాలు భారత్‌లోనే ఉన్నాయి. ఎగుమతులు కూడా సుమారు 47శాతం వరకూ ఉంటాయి. వజ్రాభరణాల్లో అత్యధిక వాటా వజ్రాలదే. ఎగుమతులద్వారానే ఈపరిశ్రమకు 80% రాబడులు ఉంటాయి. అమెరికా ఒక్కటే 40శాతం పాలిష్ డైమండ్లను దిగుమతిచేసుకంటున్న దేశంగా ఉంది. భారత్‌నుంచి నేరుగా ఎగుమతులు 2025లో 37శాతం అమెరికాకే వెళ్లాయి. ఇపుడు సుంకాలవల్ల ఎగుమతులు 17.5శాతం క్షీణించి 13.3 బిలియన్ డాలర్లకు చేరాయి. అయితే భారత్‌లో గనులనుంచి తవ్వకాల్లో తీసివికాకుండా ఎల్జీడీ అంటే ల్యాబ్‌గ్రోన్ డైమండ్‌లు ఇపుడు వేగంగా మార్కెట్ అవుతున్నాయి. దేశీయంగా వజ్రాల డిమాండ్ స్థిరంగానే ఉంది. సుంకాలప్రభావం అమెరికా ఎగుమతులపైనే ఉన్నా చైనాకు మాత్రం యధాతథంగా వెళుతుందని తెలుస్తోంది.

వజ్రాల పరిశ్రమపై సుంకాల ఎఫెక్ట్!
20% వరకూ క్షీణత ఉందన్న ట్రేడర్లు

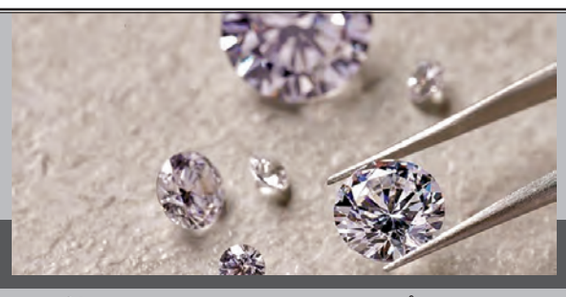

వాణిజ్యం

ఫోన్‌పే రాబడులు రూ.7115 కోట్లు

ముంబయి, సెప్టెంబరు 22: ఐపిఒకు వస్తున్న ఆర్థికసేవలసంస్థ ఫోన్‌పే 7115 కోట్ల రాబడులు సాధించింది. వార్షిక పద్ధతిలో చూస్తే గత ఏడాదికంటే 40శాతం వ1ద్దిని నమోదుచేసినట్లు కంపెనీల రిజిస్ట్రారుకు ఇచ్చిన నివేదికలో తెలిపింది. కంపెనీకి ఉన్న నగదు లభ్యత సానుకూలంగానే ఉంది. లావాదేవీలద్వారా వచ్చిన రాబడులు 1202 కోట్లవరకూ ఉన్నాయి. పోన్‌పై క్షేత్రస్థాయిని మరింత పటిష్టంచేసుకుంటున్నది. పన్నులచెల్లింపులకు ముందు రాబడులు రూ.1477 కోట్లుగా ఉన్నాయి. అదే గత ఏడాది ఇదే కాలంలో 652 కోట్లుమాత్రమే రాగా సర్దుబాటుచేసిన నికరలాభం 630 కోట్లకుపైగా ఉంది. అదే గత ఏడాది 197 కోట్లుమాత్రమే ఉన్నట్లు కంపనీ ప్రకటించింది. కంపెనీ ఇబిఐటి కూడా మొదటిసారిగా 117 కోట్లమేర సర్దుబాటు చేసింది. గడచిన రెండేళ్లలో కస్టమర్లకు ఫోన్‌పే అనేక సదుపాయాలు ప్రకటిస్తూ వస్తోంది. అంతేకాకుండా రుణపంపిణీ వ్యవస్థ, స్టాక్‌బ్రోకింగ్‌లోకి కూడా వస్తోంది. ప్రస్తుతం ఉన్న చెల్లింపులు, ఆర్థికసేవల వ్యవస్థనుంచి మరింతగా విస్తరిస్తోంది. కంపెనీ ఐపిఒకు వచ్చేందుకుగాను సెబీ వద్ద డిఆర్‌హెచ్‌పి దాఖలుచేసేందుకు కసరత్తులుచేస్తోంది.

స్మాల్, మిడ్‌క్యాప్ ఫండ్స్‌లో ఐదేళ్లకే 25% రిటర్నులు!

న్యూఢిల్లీ, సెప్టెంబరు 22: స్మాల్ అండ్ మిడ్‌క్యాప్ మూచువల్‌ఫండ్స్ ఇపుడు ఇన్వెస్టర్లను ఎక్కువ ఆకర్షిస్తున్నాయి. ఐదేళ్లకాలంలోనే 25శాతం రిటర్నులు ఇస్తున్నట్లు నిపుణులు చెపుతున్నారు. ప్రభుత్వ విధానాలు కూడా ఇందుకు మద్దతుగా నిలుస్తుండటంతో లార్జ్‌క్యాప్ ఫండ్స్‌కంటే మిడ్, స్మాల్‌క్యాప్‌ఫండ్స్ ఎక్కువ రిటర్నులు ఇస్తున్నట్లు ఇక్రా విశ్లేషణచేసింది. మ్యూచువల్‌ఫండ్స్ అసోసియేషన్ గణాంకాలప్రకారంచూస్తే లార్జ్‌క్యాప్ ఫండ్స్ స్థిరత్వంతో ఉన్నాయి. చిన్న,మిడ్‌క్యాప్ కేటగిరీలు పటిష్టమైన రాబడులను ఇస్తున్నట్లు ఇక్రా పరిశీలనలో తేలింది. అలాగే వాటి నిర్వహణ ఆస్తులు కూడా పెరుగుతున్నట్లు గుర్తించింది. ఇక లార్జ్‌క్యాప్‌ఫండ్స్ అయితే స్థిరత్వం, తక్కువ అనిశ్చితి, దీర్ఘకాలిక మూలధన సంరక్షణ ఉంటుందని అంచనా. చిన్న,మధ్య తరహా సంస్థలు ఇదేమార్గంలో విస్తరణకు కూడా అవకాశం ఉంది. మార్కెట్లను ఆకర్షించేందుకు సృజనాత్మక ఆలోచనలతో ముందుకువస్తున్నందున స్మాల్,మిడ్‌క్యాప్ ఫండ్స్‌పై ఇన్వెస్టర్లు, రిటైల్ ఇన్వెస్టర్లు ఎక్కువ ఫోకస్ పెడుతున్నారు. మిడ్‌క్యాప్ ఫండ్స్ నిర్వహణ ఆస్తులు ఈవార్షిక పద్ధతిలోచూస్తే 10.9శాతం పెరిగి 4.27 లక్షలకోట్లకు చేరాయి. అదే స్మాల్‌క్యాప్‌ఫండ్స్ నిర్వహణ ఆస్తులు 9.56శాతంపెరిగి రూ.3.51 లక్షలకోట్లుగా ఉన్నట్లు ఆంఫీ నివేదికలు చెపుతున్నాయి. వీటికి భిన్నంగా లార్జ్‌క్యాప్పండ్స్ నిర్వహణ ఆస్తులు 5.86శాతం పెరిగి 3.90 లక్షలకోట్లకు చేరినట్లు తేలింది. ఇక ఫండ్స్‌లోకి పెట్టుబడులుకూడా అదేవిధంగా ఉన్నాయి. మిడ్‌క్యాప్‌ఫండ్స్‌లో 5331 కోట్లు ఆగస్టులో వచ్చాయి. 74.51శాతంపెరిగింది. స్మాల్‌క్యాప్‌ఫండ్స్ 4993 కోట్లు నికర పెట్టుబడులు ఆకర్షించాయి. అదేవిధంగా లార్జ్‌క్యాప్‌ఫండ్స్‌కు 2835 కోట్లవరకూ నికరరాబడులు అందాయి. 2025 ప్రారంభంనుంచి నికరంగా మిడ్‌క్యాప్, స్మాల్‌క్యాప్‌ఫండ్స్‌లోకి పెట్టుబడులు వరుసగా 55.01, 22.01శాతం చొప్పున పెరిగాయి. ఇక రిటర్నులపరంగా కూడా మిడ్, స్మాల్‌క్యాప్స్ మూడేళ్లు, ఐదేళ్లకే రిటర్నులు అధికంగా ఇస్తున్నట్లు తెలుస్తోంది.

మార్కెట్లకు ఐటి, ఫార్మా సూచీల ఎఫెక్ట్
నష్టాల్లో ముగిసిన సెన్సెక్స్, నిఫ్టీ

ముంబయి, సెప్టెంబరు 22: బెంచ్‌మార్క్ సూచీలు సోమవారం ప్రారంభనుంచే కొంతమేర నత్తనడకన కొనుగోళ్లజరిగాయి. ఎస్‌అండ్‌పి బిఎస్ఇ సెన్సెక్స్ 466.26 పాయింట్లు క్షీణించి 82,159.97 పాయింట్లవద్ద స్థిరపడింది. అలాగే ఎన్ఎస్ఇ నిఫ్టీ సూచీ కూడా 124.70 పాయింట్లుక్షీణించి 25,202.35 పాయింట్లవద్ద ట్రేడింగ్‌ముగిచింది. మార్కెట్లలో సుంకాల ఆందోళన పెరిగి ఆద్యంతం అనిశ్చితి నెలకొన్నది. హెచ్1బి వీసా ఫీజును లక్ష డాలర్లకు పెంచడం వల్ల భారత్‌లోని 283 బిలిన్ డాలర్ల ఐటి ఔట్‌సోర్సింగ్ రంగంపై తీవ్రప్రభావంచూపించింది. ఫార్మాస్టాక్స్ కూడా కొంతమేర క్షీణించాయి. రెండురోజుల లాభాలనుంచి ఐటి, ఫార్మారంగాలు సోమవారం దెబ్బతిన్నట్లు తెలుస్తోంది. దీనికితోడు డాలరుతో రూపాయి మారకం విలువలు కూడా కొంత తోడయినట్లు సెబి రిజిస్టరు వెల్త్‌టెక్‌ఫండ్ సంస్థ ఎన్‌రిచ్‌మనీ సిఇఒ పోన్ముడి అంచనావేసారు. నిఫ్టీసూచీ 25,206వద్దప్రారంభం అయి స్వల్పమాత్రమే పెరిగి చివరకు 25,150వద్ద ముగిసింది. ఒకదశలో 25,330వరకూ కూడా వెళ్లి ఆ తర్వాతప్రతిఘటన ఎదుర్కొంది. మిడ్‌సెషన్‌లో 25,350కిపైబడినా అమ్మకాల ఒత్తిడి నిఫ్టీని కిందకు నెట్టింది. ఇంట్రాడేలోనే 25,151 పాయింట్లుగా నమోదయింది. బ్యాంకు నిఫ్టీ కొంతమేర ఎగిసిపడింది 55,431 పాయింట్లవరకూ వెళ్లింది. ఒకదశలో 56,350 పాయింట్లను కూడా తాకింది. ఇక సానుకూలంగా సాగిన కంపెనీల్లో ఆదానిగ్రూప్, ఆదానిపవర్, ఆదాని టోటల్‌గ్యాస్, ఆదాని గ్రీన్ ఎనర్జీలు ఇన్వెస్టర్లను ఆకర్షించాయి. ఆదానిగ్రూప్‌పై ఆరోపణలను సెబీ క్లియర్‌చేయడంతో గ్రూప్ కంపెనీలకు మహర్దశ పట్టింది. ఇక జిఎస్టీ కొత్తశ్లాబ్‌లు అమలులోకి వచ్చాయి. 5,18శాతం శ్లాబ్‌లు కొత్తగా 40శాతం శ్లాబ్ లగ్జరీ ఉత్పత్తులకు అమలుచేస్తుండటంతో ఎఫ్ఎంసిజి ఇతర కన్స్యూమర్ ఎలక్ట్రానిక్స్, గృహోపకరణాల రంగాల కంపెనీల షేర్లలో భారీ ర్యాలీ కనిపించింది. ఇక మిడ్‌క్యాప్‌సూచీ 0.78శాతం క్షీణిస్తే స్మాల్‌క్యాప్‌కూడా 0.71శాతం క్షీణించింది. వివిధ సూచీలపరంగాచూస్తే నిఫ్టీలో మీడియా 0.48శాతం, మెటల్‌సూచీ 0.39శాతం, ఆయిల్ అండ్ గ్యాస్‌సూచీ 0.06శాతం పెరిగాయి. మరోపక్క ఐటిసూచీ 2.95శాతం, ఫార్మా సూచీ 1.41శాతం, హెల్త్‌కేర్‌సూచి 1.07శాతం క్షీణించాయి. ఎంసిఎక్స్‌లో గోల్డ్ ఫ్యూచర్స్ అక్టోబరు 3వ తేదీనాటికి 1.59శాతంపెరిగి 1,11,611 రూపాయలకు పెరిగాయి. బ్రెంట్‌ముడిచమురు ధరలు నవంబరుకు గాను 24 సెంట్లు తగ్గిబ్యారెల్‌కు 66.44 డాలర్లుగా నడిచింది.

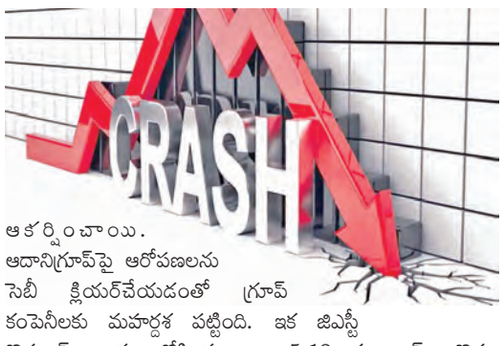

ఐటి రంగంపై వీసా ఫీజు ఎఫెక్ట్ తక్కువే!

న్యూఢిల్లీ, సెప్టెంబరు 22: ఐటి రంగ సంస్థల సమాఖ్య నాస్కామ్ అమెరికా వీసా ఫీజుల పెంపుపై స్పందించింది. భారత్‌కంపెనీలు ఇకపై హెచ్‌వన్‌బి వీసాలపై ఆధారపడటం తగ్గిస్తాయని అంచనావేసింది. హెచ్‌వన్‌బి వీసాలు భారీ కంపెనీలు ఈ కేటగిరీలో 14,792నుంచి 2024లో 10,162కి తగ్గాయని వివరించింది. పది టాప్ భారత కంపెనీలలో హెచ్‌వన్‌బి వర్కర్లు ఒకటిశాతం కంటే తక్కువమందే ఉన్నట్లు అంచనావేసింది. ట్రంప్ విధించిన సుంకాలు, వీసా ఫీజుల పెంపు భారత ఐటిరంగంపై తక్కువేనని నాస్కామ్ వెల్లడించింది. వైట్‌హౌస్ ఈ వీసాపెంపు వన్‌టైమ్ ఫీజు మాత్రమే అని క్లారిటీ ఇవ్వడంవల్లకూడా ఐటి కంపెనీల్లో ఆందోళన సద్దుమణిగింది. అందులోనూ కేవలం కొత్త దరఖాస్తులకు మాత్రమేనని, ప్రస్తుత వీసా హోల్డర్లకు, రెన్యువల్ వీసా హోల్డర్లకు వర్తించదని స్పష్టంచేయడంతో ఐటిరంగంలోని వర్కర్లకు కొండంత ఊరట లభించినట్లయింది. అంతేకాకుండా ఈ వీసా పెంపు 2026 నుంచి ప్రారంభం అవుతుందన్న స్పష్టత రావడంతో కార్పొరేట్లు వారి వ్యూహాలను సర్దుబాటు చేసుకునేందుకు వీలవుతున్నది. నాస్కామ్ అంచనాల ప్రకారం కంపెనీలు ఇపుడు స్థానిక స్కిల్ వర్కర్లను నియమించుకునేందుకు కొంత వెసులుబాటు వచ్చిందని అమెరికా గ్రేట్ అన్న నినాదానికి అనుగుణంగా కంపెనీలు కూడా మార్పులుచేసుకుంటాయని నాస్కామ్ చెపుతోంది. హెచ్‌వన్‌బి వీసాలు నాన్ ఇమ్మిగ్రెంట్ వీసాగా మంచి నైపుణ్యం ఉన్న వారి కొరతను ఇప్పటివరకూ తీరుస్తూ వచ్చాయి. స్థానికంగా వర్కర్లకు ఇచ్చే జీతాలకు సమాంతరంగానే నైపుణ్య వర్కర్లకు ఇస్తుండటంతో హెచ్‌వన్‌బి వీసాలకు భారీ డిమాండ్ వచ్చింది.

టాక్స్ ఆడిట్ ఐటిఆర్‌లకు
గడువు పెంపు!

న్యూఢిల్లీ, సెప్టెంబరు 22: ఆదాయపు పన్నుశాఖ ట్యాక్స్ పేయర్లకు గుడ్‌న్యూస్‌ప్రకటించింది. తమ అధికారిక ఇఫైలింగ్ వెబ్‌సైట్లో ఐటీఆర్ 5, ఐటీఆర్7 ఆన్‌లైన్ ఫామ్స్ అందుబాటులోకి తీసుకొచ్చినట్లు తెలిపింది. ఈ రెండు ఫారాల్లో ముందస్తుగా నింపిన డేటా ఉంటుందని పేర్కొంది. అయితే ఐటీఆర్ ఫైలింగ్ గడువు సెప్టెంబర్ 16తోనే ముగిసింది కదా ఇదేంటి మళ్లీ అనే ప్రశ్న తలెత్తవచ్చు. ట్యాక్స్ ఆడిట్ అవసరమైన ట్యాక్స్ పేయర్లకు గడువు అక్టోబర్ 31, వరకు ఉంటుంది. ఈ ఐటీఆర్ 5, 7 ఫామ్స్ సైతం స్పెషల్ కేటగిరీ ట్యాక్స్ పేయర్లకే వర్తిస్తాయి. వ్యక్తిగత పన్ను చెల్లింపుదారులు, హిందూ అవిభాజ్య కుటుంబాలకు ఇది వర్తించదు. ఇన్‌కమ్ ట్యాక్స్ డిపార్ట్‌మెంట్ వెబ్‌సైట్ ప్రకారం ఇన్‌కమ్ ట్యాక్స్ రిటర్న్ ఫామ్ ఐటీఆర్5, ఐటీఆర్7 అందుబాటులోకి వచ్చింది. ముందస్తుగా నింపిన డేటాతో ఆన్‌లైన్ విధానంలో ఈ ఫామ్స్ దాఖలు చేయవచ్చని తెలిపింది. వ్యక్తిగత, హిందూ అవిభాజ్య కుటుంబానికి చెందిన వారు కాకుండా మిగితా వారు ఈ ఫామ్స్ ఉపయోగించుకోవచ్చు. ట్యాక్స్ ఫామ్ ఐటీఆర్5ని సంస్థలు, ఎల్ఎల్‌పీ (లిమిటెడ్ లియబిలిటీ పార్ట్నర్‌షిప్స్)లు, ఏఓపీలు, ఏజేపీలు, అసోసియేషన్ పర్సన్స్, బిజినెస్ ట్రస్టులు, ఇన్వెస్ట్‌మెంట్ ఫండ్స్, కోఆపరేటివ్ సొసైటీలు వంటి ట్యాక్స్ పేయర్లు ఉపయోగించాల్సి ఉంటుంది. ఐటీఆర్7 ఫామ్ ప్రత్యేక ట్యాక్స్ పేయర్లు ఉపయోగించాల్సి ఉంటుంది. అందులో ఛారిటబుల్, రెలిజియస్ ట్రస్టులు, రాజకీయ పార్టీలు, రీసర్చ్ ఆర్గనైజేషన్లు, న్యూస్ ఏజెన్సీలు, కాలేజీలు, యూనివర్సిటీలు, ఇన్‌స్టిట్యూషన్ల వంటి ఇతర ప్రత్యేక కేటగిరీలో ఉన్న ట్యాక్స్ పేయర్లు ఐటీఆర్7 ఫైల్ చేయాల్సి