ఇతర రాష్ట్రాలు, ప్రపంచ దేశాల ముఖ్యమైన పరిణామాలు
సామాజిక, ఆర్థిక, రాజకీయ పుస్తక సమీక్షలు
ప్రతి ఆదివారం 'వార్త' మెయిన్‌లో ఒక పూర్తి పేజీ

తెలుగు జాతీయ దినపత్రిక
వార్త
epaper.vaartha.com WWW.VAARTHA.COM
కడప
: fb.com/vaartha Digital
Published from Kadapa, Vijayawada, Hyderabad, Visakhapatnam, Rajahmundry, Guntur, Nizamabad, Ongole, Warangal, Tirupathi,Kurnool, Anantapur, Karimnagar, Mahabubnagar, Khammam, Nellore, Nalgonda, Tadepalligudem, Srikakulam
18-10-2025 శనివారం సంపుటి: 31 సంచిక: 257 పేజీలు: 10+4 వెల: 6.50

బీహార్‌లో మళ్లీ గెలుస్తాం: అమిత్ షా

5లో

అమెరికాలో మిన్నంటిన దీపావళి వేడుకలు

సూపర్ జీఎస్టీ, సూపర్ సేవింగ్స్ ప్రచారంలో భాగంగా నిర్వహించిన పోటీల్లో గెలిచిన విద్యార్థులతో సీఎం చంద్రబాబు

భవిష్యత్తుకు బాటలు
సంస్కరణలే

'సూపర్ జిఎస్టీ, సూపర్ సేవింగ్స్' పోటీల విజేతలకు బహుమతులు అందించిన సిఎం చంద్రబాబు

విజయవాడ అక్టోబరు 17, ప్రభాతవార్తప్రతినిధి: భవిష్యత్తును మార్చేది సంస్కరణలేనని ముఖ్యమంత్రి చంద్రబాబు నాయుడు అన్నారు. మారుతున్న కాలానికి అనుగుణంగా.. సంస్కరణలు తీసుకురావాల్సిన అవసరం ఉందని చెప్పారు. జీఎస్టీ సంస్కరణలపై రాష్ట్ర ప్రభుత్వం ప్రతిష్టాత్మకంగా నిర్వహించిన సూపర్ జీఎస్టీసూపర్ సేవింగ్స్ ప్రచారంలో భాగంగా విద్యార్థులకు నిర్వహించిన పోటీల్లోని విజేతలు శుక్రవారం ముఖ్యమంత్రిని రాష్ట్ర సచివాలయంలో కలిశారు. 13 ఉమ్మడి జిల్లాలకు చెందిన 17మంది విద్యార్థినీ విద్యార్థులు విజేతలుగా నిలిచారు. ఈ సందర్భంగా విజేతలకు సీఎం చంద్రబాబు సర్టిఫికెట్లను అందించారు. ఈ సందర్భంగా ముఖ్యమంత్రి చిన్నారులతో కాసేపు ముచ్చటించారు. కేంద్ర ప్రభుత్వం తెచ్చిన జీఎస్టీసంస్కరణల వల్ల కలిగే ప్రయోజనాలను అర్థం చేసుకున్నారా?అని వారిని సీఎం అడిగారు. నిత్యావ >>2

మీడియాతో చత్తీస్‌గఢ్ సిఎం విష్ణుదేవ్

వనం వీడి జనంలోకి..
మావోయిస్టు అగ్రనేత ఆశన్న సహా
218 మంది లొంగుబాటు

శుక్రవారం లొంగిపోయిన మావోయిస్టు అగ్రనేత ఆశన్న

లొంగిపోయినవారికి మూడేళ్లపాటు ఆర్థిక సాయం: చత్తీస్‌గఢ్ సిఎం విష్ణుదేవ్

జనజీవనంలోకి వచ్చిన వారికి సహకరిస్తాం: హోంమంత్రి విజయ్‌శర్మ

శుక్రవారం జగ్దల్‌పూర్‌లో ఆయుధాలు వదిలి లొంగిపోయిన మావోయిస్టులు

ఆయుధాలు వీడినా ఉద్యమ పంథా మారదు

లొంగిపోయే వారు నాకు ఫోన్ చేస్తే సహకరిస్తా: ఆశన్న

చర్ల, అక్టోబరు17, ప్రభాతవార్త: వనం వీడి జనంలోకి వచ్చిన మావో యిస్టు అగ్రనేత తక్కిళ్లపల్లి వాసుదేవరావు (ఆశన్న) రూపేస్ సౌత్ బస్తర్ డివిజన్ కమిటీ సభ్యులు రాజమన్, రనిత, బాస్కర్, మీనా ప్రసాద్‌తో సహా వివిధ కేడర్లకు చెందిన 218 మావోయిస్టులు ముఖ్యమంత్రి విష్ణుదేవ్ సాయి, ఉప ముఖ్యమంత్రి అరుణ్ సావో, హోం మంత్రి విజయ్ శర్మ, డిజిపి అరుణ్ దేవ్ గౌతమ్ సమక్షంలో శుక్రవారం లొంగిపొయారు. బీజాపూర్ కాంకేర్‌లో ఆయుధాలతో లొంగిపొయిన వారందరినీమూడు ప్రత్యేక బస్సుల్లో జగ్దల్‌పూర్ తరలించారు. ఆశన్నకు ప్రత్యేక వాహనం సమకూర్చారు. అక్కడ ఏర్పాటు చేసిన సమావేశంలో >>2

గనులపై రూ.3320కోట్ల ఆదాయార్జన లక్ష్యం

వడ్డెర్లకు మైనింగ్ లీజుల విధానం సిద్ధం చేయండి: సిఎం చంద్రబాబు

విజయవాడ,అక్టోబరు 17,ప్రభాతవార్తప్రతినిధి: రాష్ట్రంలో లభ్యమవుతున్న ఖనిజాల విలువపై సమగ్ర అధ్యయనం చేయాలని గనులశాఖ అధికారులను సీఎం చంద్రబాబు ఆదేశించారు. గనుల తవ్వకాలకు సంబంధించి శాటిలైట్ చిత్రాలు, డ్రోన్ ఆధారిత టెక్నాలజీతో విశ్లేషించాలని తేల్చిచెప్పారు. వడ్డెర్లకు 15 శాతం మేర మైనింగ్ లీజుల విధానం సిద్ధం చేయాలని సూచించారు. సచివాలయంలో గనులశాఖ, ఉచిత ఇసుక విధానంపై ఆ శాఖ ఉన్నతాధికారులతో ముఖ్యమంత్రి చంద్రబాబు సమీక్ష నిర్వహించారు. మేజర్, మైనర్ మినరల్స్ ద్వారా 202526 ఆర్థిక సంవత్సరానికి రూ.3320 కోట్ల ఆదాయార్జనను లక్ష్యంగా పెట్టుకున్నట్టు అధికారులు సీఎంకు వివరించారు. గతంతో పోలిస్తే 34 శాతం మేర అదనంగా గనులశాఖ నుంచి ఆదాయం వచ్చే అవకాశం ఉందని తెలిపారు. మాంగనీస్ లాంటి మేజర్ ఖనిజాల ఉత్పత్తిలో 72 శాతానికి పైగా ఆదాయం వస్తోందని అధికారులు తెలపగా రాష్ట్రంలో ఉన్న మినరల్ వెల్త్ విలువను అంచనా వేయాలని చంద్రబాబు సూచించారు.ఒడిశా లాంటి రాష్ట్రాల్లో వాల్యూ ఎడిషన్ ద్వారా ఎక్కువగా ఆదాయాన్ని పొందుతున్నారని రూ.50,000కోట్ల ఆదాయం ఖనిజాల నుంచే వస్తోందని తెలిపారు. ఏపీలోనూ అందుకు తగిన విజన్ ప్లాన్ తయారుచేసి విలువ జోడిస్తే రూ.20 నుంచి రూ.30 వేల కోట్ల ఆదాయాన్ని ఆర్జించేఅవకాశం ఉంటుందన్నారు. పెండింగ్‌లో ఉన్న 6500దరఖాస్తులకు అనుమతులు మంజూరు చేయాలని సీఎం ఆదేశించారు. గనులకు ఇచ్చిన పర్మిట్లు, జరిగిన తవ్వకాలు ఎంత అనేది ఎప్పటికప్పుడు విశ్లేషించాలని తేల్చిచెప్పారు.

హైకోర్టు న్యాయమూర్తిగా జస్టిస్ రమేశ్‌తో ప్రమాణ స్వీకారం చేయిస్తున్న ప్రధాన న్యాయమూర్తి జస్టిస్ ధీరజ్ సింగ్ ఠాకూర్

హైకోర్టు జడ్జిగా జస్టిస్ రమేష్ ప్రమాణం

విజయవాడ,అక్టోబరు17, ప్రభాతవార్తప్రతినిధి: ఆంధ్రప్రదేశ్ రాష్ట్ర ఉన్నత న్యాయస్థానంలో న్యాయమూర్తిగా జస్టిస్ దొనాడి రమేశ్ ప్రమాణ స్వీకారం చేశారు.ఈమేరకు శుక్రవారం హైకోర్టు మొదటి కోర్టు హాల్లో జరిగిన కార్యక్రమంలో హైకోర్టు ప్రధాన న్యాయమూర్తి జస్టిస్ ధీరజ్ సింగ్ ఠాకూర్ జస్టిస్ రమేశ్ చే న్యాయమూర్తిగా ప్రమాణం చేయించారు. గతంలో ఎపి హైకోర్టులో న్యాయమూర్తిగా పనిచేస్తూ జస్టిస్ రమేశ్ అలహాబాద్ హైకోర్టుకు బదిలీ అయ్యారు. మరలా ఎపి హైకోర్టుకు న్యాయమూర్తిగా తిరిగి బదిలీ కావడంతో ఆయనతో చీఫ్ జస్టిస్ ధీరజ్ సింగ్ ఠాకూర్ న్యాయమూర్తిగా ప్రమాణం చేయించారు. ఈ కార్యక్రమంలో పలువురు హైకోర్టు న్యాయమూర్తులు,హైకోర్టు అడ్వకేట్ జనరల్ దమ్మాల పాటి శ్రీనివాస్, అదనపు >>2

శనగ రైతును ఆదుకుంటాం

వ్యవసాయ మంత్రి అచ్చెన్నాయుడు

విజయవాడఅక్టోబరు 17, ప్రభాతవార్తప్రతినిధి: రబీ సీజన్‌లో రాష్ట్రవ్యాప్తంగా శనగ పంట సాగు చేసే రైతులకు సబ్సిడీపై విత్తనాలు అందుబాటులోకి తీసుకురావడానికి ప్రభుత్వం చర్యలు తీసుకుంటుందని వ్యవసాయశాఖ మంత్రి కింజరాపు అచ్చెన్నాయుడు ఓ ప్రకటనలో తెలిపారు. రైతులు ఆందోళన చెందాల్సిన అవసరంలేదని మంత్రి భరోసా ఇచ్చారు. రాష్ట్ర ఆర్థిక పరిస్థితులు ఎంత కఠినంగా ఉన్నా రైతుల పట్ల కూటమి ప్రభుత్వం కట్టుబడి ఉంది. రైతు అభ్యున్నతే మా లక్ష్యం. ప్రతి రైతు అవసరాలను గుర్తించి, వారికి అవసరమైన విత్తనాలు సమయానికి అందేలా చర్యలు తీసుకుంటున్నామని మంత్రి అన్నారు.

రైతులకు నాణ్యమైన విత్తనాలు అందించేందుకు వ్యవసాయ శాఖ ఇప్పటికే జిల్లాల వారీగా అంచనా వేస్తోందని, ప్రతి రైతు అవసరాలకు సరిపడే విత్తనాలు అందుబాటులో ఉండేలా అధికారులకు ఆదేశాలు జారీ చేసినట్లు ఆయన తెలిపారు. రైతు కష్టపడి పండించే ప్రతి గింజ రాష్ట్ర ఆర్థిక వ్యవస్థకు బలమవుతుంది. అందుకే ముఖ్యమంత్రి చంద్రబాబు నాయుడు నాయకత్వంలో కూటమి ప్రభుత్వం రైతు సంక్షేమమే ధ్యేయంగా ముందుకు సాగుతోందని అన్నారు. రైతు కోసం కొత్త ఆలోచనలు, సాంకేతికతను ఉపయోగించి వ్యవసాయం లాభదాయకంగా మారాలనే ఉద్దేశ్యంతో సీఎం చంద్రబాబు ప్రత్యేక దిశానిర్దేశాలు ఇచ్చారు. రైతు ఆదాయాన్ని పెంచే ప్రతి కార్యక్రమానికి ప్రభుత్వం అండగా ఉంటుంది అని మంత్రి పేర్కొన్నారు.

ఉప్పాడ మత్స్యకారుల కోసం
100 రోజుల ప్రణాళిక

వారి జీవితాల్లో మార్పుతెస్తాం

చేపలవేట సామర్థ్యం పెంచుతాం:డి సిఎం పవన్ కల్యాణ్

విజయవాడ,అక్టోబరు 17,ప్రభాతవార్తప్రతినిధి: ఉప్పాడ తీర ప్రాంత గ్రామాల మత్స్యకారుల జీవితాల్లో మెరుగైన మార్పులు తీసుకువచ్చేందుకు పవన్ కల్యాణ్ అధికార యంత్రాంగం, శాస్త్రవేత్తలతో చర్చించారు. క్యాంపు కార్యాలయంలో 100 రోజుల ప్రణాళిక అమలుపై పంచాయతీరాజ్ గ్రామీణాభివృద్ధి, మత్స్యశాఖ ఉన్నతాధికారులతో పాటు సెంట్రల్ మెరైన్ ఫిషరీస్ రీసెర్చ్ ఇనిస్టిట్యూట్, విశాఖ శాస్త్రవేత్తలతో సమీక్ష నిర్వహించారు.మత్స్యకారులలో చేపల వేట సామర్థ్యాన్ని మరింత పెంపొందించేందుకు ఉన్న అవకాశాలు, మత్స్యకారులకు అదనపు ఆదాయం సముపార్జనకు తీసుకోవాల్సిన చర్యలపై అధికారులతో పవన్ కల్యాణ్ సుదీర్ఘంగా చర్చించారు. కాకినాడ పర్యటన సందర్భంగా పిఠాపురం నియోజకవర్గం పరిధిలోని ఉప్పాడ తీర ప్రాంత గ్రామాల మత్స్యకారులు లేవనెత్తిన సమస్యల పరిష్కారానికి 100 రోజుల ప్రణాళికలో భాగంగా ఇప్పటి వరకు తీసుకున్న చర్యలు, తీసుకోవాల్సిన చర్యలపై ఈ సమీక్షలో చర్చించారు. ఉప్పాడ తీర ప్రాంత మత్స్యకార గ్రామాల్లో సదుపాయాలు కల్పించడంతోపాటు వారి జీవనోపాధిని మెరుగుపర్చేందుకు ఉన్న అవకాశాలు అన్వేషించాలని సూచించారు. ముఖ్యంగా చేపల వేటలో మెలకువలు నేర్పడం, నైపుణ్యం పెంచడంతోపాటు తగిన సౌకర్యాల కల్పనపైనా దృష్టి సారించాలని తెలిపారు. వీటితోపాటు మత్స్య సంపదను పెంపొందించడం తదితర అంశాలపై విశాఖ సీఎంఎఫ్ఆర్ఐ ప్రధాన శాస్త్రవేత్త డాక్టర్ జోయ్ కె. కిజాకుడాన్ సలహాలు, సూచనలు తీసుకున్నారు. ఆయన సూచనలను అమలు చేసేందుకు ఉన్న అవకాశాలను పరిశీలించాలని కాకినాడ జిల్లా కలెక్టర్‌కు సూచించారు. ఈ సమీక్ష సమావేశంలో పంచాయతీరాజ్, గ్రామీణాభివృద్ధి శాఖ కమిషనర్ మైలవరపు కృష్ణ తేజ, మత్స్య శాఖ కమిషనర్ రామశంకర్ నాయక్, కాకినాడ జిల్లా కలెక్టర్ షణ్మోహన్ సగిలి, ఎస్పీ బిందు మాధవ్, పడా ప్రాజెక్ట్ డైరెక్టర్ చైత్ర వర్షిణి తదితరులు పాల్గొన్నారు. **100 రోజుల సమయం ఇవ్వాలి:** ఇటీవల ఉప్పాడలో పర్యటించిన పవన్ కల్యాణ్ ఉప్పాడ సీ ప్రొటెక్షన్ వాల్‌ను కచ్చితంగా నిర్మిస్తామని హామీఇచ్చారు. ఇందుకు కేంద్రం >>2

చేయి దాటిన పసిడి

రూ. 1.35 లక్షలు పైనే

కిలో వెండి రూ. 2.03 లక్షలు

బులియన్ మార్కెట్‌పై ధన్‌తేరాస్ ఎఫెక్ట్

ముంబయి, అక్టోబరు17: దేశవ్యాప్తంగా బంగారం ధరల్లో ఎక్కడా తగ్గుముఖం కనిపించడంలేదు. హైదరాబాద్ బులియన్ మార్కెట్‌లో 24 కేరట్ల బంగారం 1.35 లక్షలు దాటింది. శుక్రవారం పదిగ్రాముల మేలిమి బంగారంధర రూ.1,35,250కిచేరింది. 22 కార్యట్ల ఆభరణాల బంగారం పదిగ్రాములు 1,21,725కి పెరిగింది. కిలో వెండి రూ.1.81 లక్షలకు పెరిగింది.అమెరికా షట్‌డౌన్ ఎత్తివేతపై అనిశ్చితి యుఎస్ చైనా వాణిజ్య ఉద్రిక్తతలు, ఇండో అమెరికా వాణిజ్య ఒప్పందంలో జాప్యం, భౌగోళిక ఉద్రిక్తతలు, వంటివాటికితోడు ధంతేరస్, పెళ్లిళ్ల సీజన్ >>2

కౌలు రైతులకూ విశిష్ట గుర్తింపు
భూములున్న రైతులతో సమానంగా ప్రయోజనాలు

విజయవాడ,అక్టోబరు 17,ప్రభాతవార్తప్రతినిధి: రాష్ట్రంలో కౌలురైతులకు విశిష్ట గుర్తింపు సంఖ్య జారీ చేసేందుకు ప్రభుత్వం సన్నాహాలు చేస్తోంది. దీని ద్వారా భూములున్న రైతులతో పాటే వీరు కూడా వివిధ రాయితీ పథకాలు,ప్రయోజనాలు పొందే వీలుంటుంది. ఇప్పటి వరకు కేంద్ర ప్రభుత్వం భూములున్న రైతులకే విశిష్టగుర్తింపు సంఖ్య ఇస్తోంది. వెబ్‌లాండ్ ఆధారంగా రైతులభూముల వివరాలను అనుసంధానం చేస్తోంది. ముఖ్య మంత్రి చంద్రబాబు సూచనలకు అనుగుణంగా వ్యవసాయశాఖ కౌలురైతుల గుర్తింపు సంఖ్య జారీపై దృష్టిపెట్టింది. ఇప్పటికే పలు సమావేశాలు నిర్వహించి విధి విధా >>2

రాష్ట్రంలో 1.58 కోట్ల కుటుంబాలకు ఆరోగ్య భరోసా

విజయవాడ,అక్టోబరు 17,ప్రభాతవార్తప్రతినిధి: పేదలకు మెరుగైన వైద్యసేవలు చేరువ చేసేందుకు కేంద్ర,రాష్ట్ర ప్రభుత్వాలు ప్రవేశపెట్టిన ఆయుష్మాన్ భారత్ ప్రధానమంత్రి జన్ ఆరోగ్య యోజన (ఏబీపీఎం-జేఏవై), ఎన్టీఆర్ వైద్యసేవ ఆరోగ్య భీమా పథకాలకు అర్హత పొందిన కుటుంబాలు ఆంధ్రప్రదేశ్‌లో 1.58 కోట్లు ఉన్నాయని జాతీయ ఆరోగ్య ప్రాధికార సంస్థ (ఎన్‌హెచ్ఏ) వెల్లడించింది. రాష్ట్రంలో ఏబీపీఎం-జెఏవై కింద 78,65,341 కుటుంబాలు ఉంటే, ఎన్టీఆర్ వైద్య సేవకింద 90,30,658 కుటుంబాలు ఉన్నట్లు పేర్కొంది. భోపాల్‌లో నిర్వహించిన పీఎం-జేఏవై,ఆయుష్మాన్ భారత్ డిజిటల్ మిషన్(ఏబీడీఎం)జాతీయ సమీక్షలో 2024-25వార్షిక నివేదికను గురువారం విడుదల చేశారు. ఈకీలక పథకాల ద్వారా దేశంలో ఆరోగ్యరంగం బలోపేతానికి >>2

ఎక్కడి గొంగళి అక్కడే!

విజయనగరం జిల్లాలో కార్యాచరణ అంతంతమాత్రమే!

గుణపాఠాలు నేర్చుకోని టిడిపి నేతలు!

తేలని పార్టీ అధ్యక్షుని ఎంపిక

విజయనగరం,అక్టోబరు 17 ప్రభాతవార్త ప్రతినిధి: పూర్వాశ్రమంలో ఎదురైన అనుభవాల నుంచి తెలుగుదేశం పార్టీ గుణపాఠాలు నేర్చుకోవడం లేదనిస్తుంది. పావలా పనికి ముప్పావలా ప్రచారం చేసుకుంటూ కాలక్షేపం చేస్తోంది గానీ క్షేత్ర స్థాయిలో పరిస్థితికి అనుగుణంగా అడుగులు వేయలేకపోతోంది. ఇందుకు ఇప్పటికే అనేకానేక సంఘటనలు ఆవిష్కృతమయ్యాయి. 'ప్రజలే దేవుళ్ళు-కార్యకర్తలే పునాది' అనే నినాదం కేవలం సినిమా డైలాగ్ లాగానే మిగిలిపోయింది తప్పించి వాస్తవానికి ఎంతో దూరంగా ఉందనేది నిర్వివాదాంశం. ప్రస్తుత సో కాల్డ్ ఎమ్మెల్యేలు, మంత్రుల్లో చాలామంది 'తప్పించుకు తిరుగువాడు ధన్యుడు సుమతి' అనే టైపులో ఇటు పిలిస్తే అటు, అటుపిలిస్తే ఇటు చూస్తూ ప్రజలు, క్యాడర్‌తో డిస్టెన్స్ మెయింటెన్ చేస్తున్నారనేది కూడా నిత్యానుభవమే. తమ పరిస్థితి ఇలా తయారైందేంటి చెప్మా అని కార్యకర్తలు, ద్వితీయ శ్రేణి నాయకులు నిర్వేదంతో బాధ పడుతూ ఓ పనీ లేక, ఓ పదవీ లేక, చేతికి చిల్లి గవ్వ కూడా వచ్చే అవకాశం రాక "ఎవడి గోల వాడిదే" అనే చందంగా ఉన్న ప్రస్తుత నేపథ్యంలో తమ గోడు ఎవరికి చెప్పుకోవాలో తెలియక ' డామిట్ మళ్ళీ కథ అడ్డం తిరిగింది' అని నసుక్కుంటూ అంతర్మథనానికి గురవుతున్నారు.

పార్టీ ఆఫీసు ఊసే లేదు: జిల్లా పార్టీ ఆఫీసు మార్చేస్తున్నామంటూ ఆ మధ్య పార్టీ నాయకులు నానా యాగీ చేశారు. పెళ్ళి ఊరేగింపుకెళ్ళినట్టు పదుల సంఖ్యలో నాయకులు డజనుకి పైగా కార్లు, బళ్ళేసుకుని ఊరి చివర జాగాలో ఫొటోలకి ఫోజులిచ్చి 'అదిగో పులి అంటే..ఇదిగో తోక' అనే చందంగా అంతా అయిపోయింది. ఇక రేపో మాపో కొబ్బరికాయ కొట్టేసి సాధ్యమైనంత త్వరలోనే బిల్డింగ్ కూడా లేపేస్తామని ఊదరగొట్టారు. కానీ వాస్తవానికి మాత్రం ఎక్కడ వేసిన గొంగళి అక్కడే ఉంది. అధికారమూ ఉంది.అర్థబలం, అంగ బలం కూడా ఉంది. పైగా ఎమ్మెల్యేలు, సచివులు కూడా స్వంత >>2

51లక్షల మె.ట ధాన్యం కొనుగోలు లక్ష్యం
మంత్రి నాదెండ్ల

విజయవాడ, అక్టోబరు 17,ప్రభాతవార్తప్రతినిధి: ఏపీలో2025-26 ఖరీఫ్ సీజన్‌లో రాష్ట్రవ్యాప్తంగా 51లక్షల మెట్రిక్ టన్నుల ధాన్యం కొనుగోలు లక్ష్యాన్ని రాష్ట్ర ప్రభుత్వం నిర్ధేశించిందని రాష్ట్ర పౌర సరఫరాల శాఖ మంత్రి నాదెండ్ల మనోహర్ తెలిపారు.ఆంధ్రప్రదేశ్ రైస్‌మిల్లర్స్ అసోసియేషన్ ప్రతినిధుల సమావేశం >>2

శుక్రవారం గనులు శాఖపై అధికారులతో సమీక్ష నిర్వహిస్తున్న సిఎం చంద్రబాబు

చేయి దాటిన పసిడి

>> వంటివి పసిడికి మరింతగా ధరలు పెంచాయి. వచ్చే ఏడాదినాటికి పదిగ్రాముల బంగారంధరలు రూ.1.50 లక్షలవరకూ ఉంటుందని బులియన్‌నిపుణులు అంచనాలువేస్తున్నారు. రానున్న కాలంలో 30శాతంవరకూ పెరిగే ప్రమాదం లేకపోలేదు. సెంట్రల్ బ్యాంకులు భారీగా బంగారం కొనుగోళ్లు, అమెరికా ఫడ్‌డిజర్వు రేట్‌కట్స్ అంచనాలు వంటివి బంగారం ధరలను అమాంతం పెంచేసాయి. ఎంసిఎక్స్‌లో గోల్డ్ పదిగ్రాములకు లక్ష దాటేసింది.

ఔన్స్ బంగారం అంతర్జాతీయ మార్కెట్‌లో 4180గా ఉంది. 2025లో సెంట్రల్ బ్యాంకులు సుమారు 1000కిపైగా టన్నులు బంగారంకొంటాయన్న అంచనాల నేపథ్యంలోబంగారం ధరలు మరింత పెరిగాయి. ఇటిఎఫ్‌ల్లో కూడా గోల్డ్ ఇటిఎఫ్‌లు రికార్డుస్థాయిలో ఉండటం ఇన్వెస్టర్ల ఆసక్తిని చూపిస్తోంది. గత ఏడాది లక్షలోపే ఉన్న పదిగ్రాముల బంగారం ఈఏడాది తొలినాళ్లనుంచి గణనీయంగాపెరుగుతూ వచ్చింది. 50శాతం వరకూ ధరలు పెరిగినట్లు బులియన్ నిపుణులుసైతం హెచ్చరిస్తున్నారు. అదేవిధంగా వెండిధరలు కూడా హైదరాబాద్‌లో గణనీయంగాపెరిగాయి. కిలో వెండి మూడువేల రూపాయలు పెరిగి 2.03లక్షలకు చేరినట్లు అంచనా.

ఇన్ఫోసిస్‌లో ఉన్నంతమాత్రాన సర్వజ్ఞులా..

ఇన్ఫోమూర్తి వ్యాఖ్యలపై సీఎం సిద్ధరామయ్య గరంగరం

బెంగళూరు, అక్టోబరు 17: కర్ణాటకలో జరుగుతున్న సోషల్ అండ్ ఎడ్యుకేషన్ సర్వేకు దూరంగా ఉండాలని ఇన్ఫోసిస్ వ్యవస్థాపకుడు ఎన్ఆర్ నారాయణ మూర్తి, రచయిత్రి, ఇన్ఫోసిస్ ఫౌండేషన్ చైర్‌పర్సన్ సుధామూర్తి నిర్ణయం తీసుకోవడంపై ముఖ్యమంత్రి సిద్ధారామయ్య శుక్రవారంనాడు ఘాటుగా స్పందించారు. తాము చేపట్టినది వెనుకబడిన తరగతుల సర్వే కాదని, జనగణన అని చెప్పారు. అది వాళ్లకే వదిలిపెట్టాను. ఇది వెనుకబడిన తరగుతల సర్వే కాదు. వాళ్లకి అర్థం కాకపోతే నేను ఏం చేయగలను ఇన్ఫోసిస్‌లో ఉన్నంత మాత్రం వాళ్లు సర్వజ్ఞులా. ఇదెంత మాత్రం వెనుకబడి తరగతుల సర్వే కాదని 20 సార్లు చెప్పాం. ఇది మొత్తం జనాభాను లెక్కించే సర్వే అని సిద్ధరామయ్య తెలిపారు. కర్ణాటక వెనుకబడి తరగతుల కమిషన్ చేపట్టిన సోషల్ అండ్ ఎడ్యుకేషనల్ సర్వేలో పాల్గొన రాదని నారాయణ మూర్తి దంపతులు నిర్ణయం తీసుకున్నారు. ఎన్యూమరేషన్ కోసం ఆ దంపతుల ఇంటికి వెళ్లినప్పుడు తమకు సర్వే అక్కర్లేదని చెప్పినట్టు అధికారులు తెలిపారు. తాము వెనుకబడిన తరగతులకు చెందిన వారముకాదని, ఆ సామాజిక వర్గం కోసం నిర్వహిస్తున్న సర్వే కావడంతో తాను ఇందులో పాలుపంచుకోవడం లేదని నారాయణ మూర్తి దంపతులు తెలిపారు. తమ విషయంలో సర్వేకు ఎలాంటి ఔచిత్యం లేదని ప్రకటిస్తూ సర్వే ఫారంపై సుధామూర్తి సంతకం చేసినట్టు తెలుస్తోంది. ఈ ప్రక్రియకు దూరంగా ఉంటున్నట్టు పేర్కొంటూ మూర్తి దంపతులు డిక్లరేషన్ కూడాఇ న్ఫోసిస్ నారాయణ మూర్తి దంపతులు సోషల్ అండ్ ఎడ్యుకేషన్ సర్వేకు దూరంగా ఉండాలని తీసుకున్న నిర్ణయంపై ఉప ముఖ్యమంత్రి డీకే శివకుమార్ మాట్లాడుతూ, సర్వేలో పాల్గొనమని తాము ఎవరినీ బలవంత పెట్టడం లేదని, ఐచ్ఛికంగా సర్వేలో పాల్గొనవనచ్చని చెప్పారు. ఇన్ఫోసిస్ మాజీ సీఈవో మోహన్‌దాస్ పాయ్ సైతం కులసమీకరణపై విమర్శలు గుప్పించారు. ఉద్యోగులకు లభిస్తున్న పెద్ద పేమెంట్లు, ప్రయోజనాలతో పోల్చుకుంటే ఇది చాలా చిన్నది. కర్ణాటకలో మంత్రలకు మంచి ఉద్యోగాలు, టక్నాలజీ, అభివృద్ధి కంటే కులం, కుల సర్వేలు, బుజ్జగింపులపైనే ఎక్కువ ఆసక్తి ఉందని అన్నారు. కర్ణాటక హైకోర్టు కూడా ఇటీవల తమ ఉత్తర్వుల్లో సోషియోఎకానమిక్, ఎడ్యుకేషన్ సర్వే తప్పనిసరి కాదని బహిరంగంగాప్రకటించాలని రాష్ట్ర ప్రభుత్వాన్ని ఆదేశించింది. వివరాలపై సర్వేయర్లు పట్టుబట్ట రాదని, సేకరించిన సమాచారం మొత్తం బీసీ కమిషన్‌కు మినహా పూర్తి కాన్ఫిడెన్సియల్‌గా ఉంచాలని ఆదేశాలిచ్చింది. వెనుకబడిన తరగతుల వారికి ప్రయోజనాలు చేకూర్చేందుకు ఉద్దేశించిన సర్వేలోని సమాచారం పౌరుల హక్కులను ఉల్లంఘించేలా ఉండరాదని పేర్కొంది.

అమెరికాతో రక్షణ ఒప్పందానికి సిద్ధమవుతున్న సౌదీ అరేబియా!

వాషింగ్టన్, అక్టోబరు 17: పాకిస్థాన్-సౌదీ అరేబియాల మధ్య ఇటీవల వ్యూహాత్మక రక్షణ ఒప్పందం కుదిరిన సంగతి తెలిసిందే. ఈ క్రమంలో మరో కీలక పరిణామం చోటుచేసుకుంది. సౌదీ అరేబియా అగ్రరాజ్యం అమెరికాతో రక్షణ ఒప్పందం చేసుకునేందుకు సిద్ధమైనట్లు తెలుస్తోంది. ఈ మేరకు ఫైనాన్షియల్ టైమ్స్ తన కథనంలో పేర్కొంది. సౌదీ అరేబియా ప్రిన్స్ మహమ్మద్ బిన్ సల్మాన్ మరికొన్ని రోజుల్లో వైట్‌హౌస్ సందర్శనకు వస్తున్నారు. ఆ సమయంలో ఈ ఒప్పందాన్ని ఖరారు చేసుకోవాలని ఇరు దేశాలు నిర్ణయించుకున్నట్లు సమాచారం. సౌదీ ప్రిన్స్ వచ్చినప్పుడు ఓ ఒప్పందంపై సంతకాల గురించి చర్చలు జరిగాయని, కానీ వాటి వివరాలు అస్పష్టంగా ఉన్నాయని ట్రంప్ పరిపాలనలోని సీనియర్ అధికారి తెలిపారు. హమాస్ నాయకులే లక్ష్యంగా ఖతార్‌పై ఇటీవల ఇజ్రాయెల్ వైమానిక దాడులకు పాల్పడిన సంగతి తెలిసిందే. దీని తర్వాత యుఎస్-ఖతార్‌ల మధ్య కీలక ఒప్పందం జరిగింది. ఖతార్‌పై ఏ సాయుధ దాడి జరిగినా అది అమెరికాకు ముప్పుగా పరిగణించే ఒప్పందం అది. అలాంటిదాన్నే ఇప్పుడు సౌదీతోనూ చేసుకునేందుకు అగ్రరాజ్యం సిద్ధమైనట్లు సమాచారం. ఇక, సౌదీతో చేసుకొనే ఈ రక్షణ సహకారం తమ ప్రాంతీయ వ్యూహానికి బలమైన పునాది అని అమెరికా విదేశాంగ అధికారులు పేర్కొన్నారు. అయితే, ఒప్పందానికి సంబంధించిన వివరాలను మాత్రం వెల్లడించలేదు. ఈ రక్షణ ఒప్పందం కథనంపై అటు వైట్‌హౌస్ గాని.. ఇటు సౌదీ ప్రభుత్వం గానీ ఇప్పటివరకు ఏ ప్రకటనా చేయలేదు. పాకిస్థాన్ ప్రధాని షెహబాజ్ షరీఫ్, సౌదీ అరేబియా ప్రిన్స్ మహమ్మద్ బిన్ సల్మాన్‌ల మధ్య ఇటీవల కీలక ఒప్పందం జరిగింది. రెండు దేశాల్లో దేనిపైనైనా జరిగిన దాడిగా భావిస్తామని, అప్పుడు ఇరువురూ ప్రత్యర్థితో పోరాడాలన్నది ఆ ఒప్పందం సారాంశం.

శ్రీలంక ప్రధాని అమరసూర్య శుక్రవారం న్యూఢిల్లీలో ప్రధాని మోడీతో భేటీ దృశ్యం

1.58 కోట్ల కుటుంబాలకు ఆరోగ్య భరోసా

>> చేపట్టిన చర్యలు, క్లెయింల నిర్వహణ, లబ్ధిదారుల కవరేజీ, డైనమిక్ ఎంపానల్‌మెంట్, పోర్టబులిటీలో ప్రగతిని ఈ నివేదికలో వివరించారు. దేశవ్యాప్తంగా ఏడీపీఎం-జేఎవై పథకాన్ని రాష్ట్రాలు తమ సౌలభ్యం మేరకు అమలు చేసుకునే స్వేచ్ఛను కేంద్ర ప్రభుత్వం ఇచ్చింది. ఈ పథకం అమల్లో రాష్ట్రాల సన్నద్ధత, సామర్థ్యం, దృష్టిలో ఉంచుకొని ట్రస్ట్ ఇన్సూరెన్స్, హైబ్రిడ్ మోడళ్ళలో ఎంచుకునే అవకాశం ఇచ్చింది. 2025 మార్చి 1 నాటికి 25 రాష్ట్రాలు/కేంద్రపాలిత ప్రాంతాల్లో ఈ పద్ధతులు అమలవుతుంటే అత్యధిక రాష్ట్రాలు ఎంచుకున్న ట్రస్ట్ మెడల్‌లో ఆంధ్రప్రదేశ్‌లో పథకం అమ లవుతోందని నివేదికలో వివరించారు. ఏపీలో ఏబీపీఎం-జేఎవై లబ్దిదారుల్లో 55 శాతం పురుషులు, 45 శాతం మహిళలు ఉన్నట్లు పేర్కొందిద. రాష్ట్రంలో ప్రభుత్వం ఆస్పత్రుల్లో లక్ష జనాభాకు 2018-19లో 99 పడకలు అందుబాటులో ఉంటే...2024-25కి 433 పడకలకు పెరిగినట్లు నివేదిక పేర్కొంది. బీ ఆయుష్మాన్ భారత్ డిజిటల్ మిషన్ అమల్లో ఏపీ ముందంజలో ఉన్నట్లు ఎన్‌హెచ్ఏ నివేదిక పేర్కొంది. నేషనల్ డిజిటల్ హెల్త్ మిషన్ కింద ఆరోగ్య వృత్తి నిపుణులు, ఆరోగ్య సదుపాయాలు డిజిటల్ నమోదుల్లో 92 శాతం ప్రగతి సాధించిందని వెల్లడించింది.

100 రోజుల ప్రణాళిక

>> సానుకూలంగా ఉందన్న పవన్ నిధుల విషయమై చర్చిస్తున్నట్లు తెలిపారు. సముద్రంలో మత్స్య సంపదకు విఘాతం కలిగిస్తున్న పరిశ్రమల వ్యర్థాలు, కాలుష్య నివారణకు ఓ ప్రణాళికతో వస్తానన్న ఆయన అందుకు తనకు 100రోజుల సమయం ఇవ్వాలని కోరారు. అదే సమయంలో పారిశ్రామి కవేత్తలపైకి ఎగదోసే రాజకీయ నేతల వలలో పడొద్దని మత్స్యకారులకు పవన్ కల్యాణ్ సూచించారు.

భవిష్యత్తుకు బాటలు సంస్కరణలే

>> సరాల్లోని చాలా వస్తువులు సున్నా శాతం, 5 శాతం స్లాబ్ పరిధిలోకి వస్తున్నాయని.. దీని వల్ల చాలా వరకు ధరలు తగ్గుతాయని విద్యార్థులు చెప్పారు. నాటిన కొంత కాలానికి చెట్టు ఫలాలు ఇస్తున్నట్టు... సంస్కరణలను ఇప్పుడు అమలు చేస్తే కొన్ని రోజుల తర్వాత ఆ ఫలితాలు ప్రజలకు అందుతాయని సీఎం వివరించారు. జీఎస్టీ వంటి సంస్కరణలను అర్థం చేసుకుని వాటిపై ఎస్సే రైటింగ్ కాంపిటీషన్లు, పెయింటింగ్, ఉపన్యాస పోటీల్లో పాల్గొనడం... వాటిల్లో విజేతలుగా నిలవడం అభినందించదగ్గ విషయమని ముఖ్యమంత్రి అన్నారు. పేదరిక నిర్మూలన అంటే కేవలం ఆర్థిక సాయం చేయడం కాదు వారి ఆత్మగౌరవాన్ని కాపాడటం, ఎదగడానికి అవకాశాలను కల్పించడం, అందరితో సమానంగా ముందుకు నడిపించడమని సీఎం చంద్రబాబు అన్నారు. స్వర్ణాంధ్ర విజన్ 2047లోని ప్రధాన లక్ష్యం పేదరిక నిర్మూలన అని అన్నారు. ఆ లక్ష్యాన్ని చేరుకునేందుకు కూటమి ప్రభుత్వం మొదటి రోజు నుంచి పని చేస్తోందని వెల్లడించారు. 16 నెలల్లో రూ.1 లక్ష కోట్లకు మించి సంక్షేమ, అభివృద్ధి కార్యక్రమాలు చేపట్టామని గుర్తు చేశారు. దేశంలో ఎక్కడా లేనటువంటి విధంగా నెలనెలా రూ.2,758 కోట్లతో ఎన్టీఆర్ భరోసా పింఛన్లు అందిస్తున్నామని సీఎం తెలిపారు. రాష్ట్ర వ్యాప్తంగా 207 అన్న క్యాంటీన్లు పునఃప్రారంభించి 5 రూపాయలకే పేదల ఆకలి తీరుస్తున్నామని సీఎం చంద్రబాబు తెలిపారు. ఖిదీపం 2.0ఖి పథకంతో పేదింటి మహిళలకు ఏడాదికి 3 ఉచిత వంట గ్యాస్ సిలిండర్లు ఇస్తున్నామని వెల్లడించారు. అలానే పేదింటి పిల్లలు చదువుకుని వృద్ధిలోకి రావాలన్న లక్ష్యంతో ఇంట్లో ఎంత మంది చదువుతుంటే అంతమందికి ఖితల్లికి వందనంఖి కింద ఏడాదికి రూ.15 వేలు చొప్పున ఆర్థిక సాయం చేస్తున్నామని తెలిపారు. స్త్రీ శక్తిఖి పథకం ద్వారా ప్రతి మహిళకు ఆర్టీసీ బస్సుల్లో ఉచిత ప్రయాణ సౌకర్యం కల్పించామని, అలానే రైతులకు ఖిఅన్నదాత సుఖీభవఖి పథకం కింద మొదటి విడతగా రూ.7,000 జమ చేసామని గుర్తు చేశారు. మత్స్యకారుల సేవలోఖి పథకం కింద రూ.246 కోట్లు, ఖిఆటో డ్రైవర్ సేవలోఖి కార్యక్రమం కింద రూ.435 కోట్లు ఇచ్చామని సీఎం చంద్రబాబు అన్నారు. సంక్షేమ పథకాలు ఇస్తూనే పేదల జీవితాల్లో వెలుగులు నింపేందుకు ఎంచుకున్న మార్గమే పీ4 జీరో పావర్టీ కార్యక్రమమని తెలిపారు. అంతర్జాతీయ పేదరిక నిర్మూలన దినం సందర్భంగా ఈ లక్ష్యానికి మనందరం పునరంకితమవుదామని పిలుపునిస్తూ పీ4 కార్యక్రమంలో ప్రతి ఒక్కరూ భాగస్వాములు కావాలని సీఎం చంద్రబాబు పిలుపునిచ్చారు. ఈ కార్యక్రమంలో విద్యా

51లక్షల మె.ట ధాన్యం కొనుగోలు లక్ష్యం

>> హోటల్ తాజ్‌లో జరిగింది. కార్యక్రమానికి ముఖ్య అతిథిగా పాల్గొన్న మంత్రి మాట్లాడుతూ తన మంత్రిగా ప్రమాణస్వీకారం చేసిన రోజున తన తండ్రి చెప్పిన మాటలను ఈ సందర్భంగా గుర్తు చేసుకున్నారు. పదిమందికి ఉపాధి కల్పించాలని, గౌరవం కోసం రైస్ మిల్లులు ఏర్పాటు చేసి, పనిచేస్తున్న రైస్ మిల్లర్ల లకు తగిన ప్రాధాన్యత ఇవ్వాలన్నారు. ఎన్నో ఆర్థిక ఇబ్బందులు ఉన్న అందర్నీ కలుపుకొని పనిచేస్తున్నారన్నారు.

గత ప్రభుత్వం చేసిన 1674 కోట్ల రూపాయల బకాయిలను తీర్చడంలోనూ, ఎన్నో ఆర్థిక ఇబ్బందులు ఉన్నప్పటికీ మిల్లర్లకు చెల్లించవలసిన 763 కోట్ల రూపాయలు చెల్లించడం ద్వారా కూటమి ప్రభుత్వం చాలా పారదర్శకంగా పనిచేస్తుంది అన్నారు. గత ఏడాది 34 లక్షల మెట్రిక్ టన్నుల ధాన్యం కొనుగోలు పూర్తి చేస్తామన్నారు. ఈ ఏడాది 202526 ఖరీఫ్ సీజన్‌లో రాష్ట్ర వ్యాప్తంగా 51లక్షలు మైట్రిక్ టన్నుల ధాన్యం కొనుగోలు లక్ష్యంగా పని చేయాలని పిలుపునిచ్చారు. బ్యాంక్ గ్యారంటీలు 1:2 ఏర్పాటు చేస్తామన్నారు. ఇందుకుగాను 35 బ్యాంకు సేవలను ఉపయోగించుకోవచ్చు అని తెలిపారు. కొన్ని జిల్లాలలో రైస్ మిల్లుల ఇబ్బందులు దృష్టిలో పెట్టుకొని రియల్ టైం గవర్నెన్స్ చేసి చూపిస్తామన్నారు. **సంస్కరణలలో భాగంగా వాట్సాప్ ద్వారా రిజిస్ట్రేషన్:** హాయ్ అని పంపగానే కొనుగోలు ప్రక్రియ ప్రారంభం. రైతుల వద్ద నుంచి ధాన్యం కొనుగోలు చేసిన 24 గంటల నుంచి 48 గంటల్లోనే ప్రభుత్వం రైతుల ఖాతాల్లో నగదు జమ చేయనున్నట్లు గుర్తు చేశారు. పేపర్ లెస్ ఆర్గనైజేషన్ మొదలగు నిర్ణయాలు తీసుకోవడం జరిగిందన్నారు. మార్పు కోసం కలిసి పని చేద్దాం అని మంత్రి పిలుపునిచ్చారు. పిడిఎస్ బియ్యం స్మగ్లింగ్ అరికట్టడంలో రైస్ మిల్లర్లు ప్రభుత్వం తోడుగా నిలవాలి. రైతు కోసం కలిసి పనిచేద్దాం, వ్యవస్థను గౌరవిద్దాం అన్నారు.

గత సంవత్సరం అనుభవంతో, తేమ శాతం కొలిచే యంత్రాలు, రవాణా సదుపాయాలు, క్వాలిటీ గన్నీ బ్యాగులు ముందుగానే సిద్ధం చేసుకోవాలని మిల్లర్లకు సూచించారు. సమస్య పరిష్కారానికి ఎప్పుడు సిద్ధంగా ఉండాలని, పని చేసే విధానం పారదర్శకంగా ఉండాలన్నారు. గత సంవత్సరం ధాన్యం కొనుగోలు అనుభవంతో అవసరమైనన్ని క్వాలిటీ కలిగిన గన్ని బ్యాగులను ఏర్పాటు చేసుకోవాలన్నారు. క్షేత్రస్థాయిలో ఎక్కడ సమస్య లేకుండా ముందు జాగ్రత్త చర్యలు చేపట్టాలన్నారు. అదేవిధంగా తేమ శాతం నిర్ధారించే మిషన్ల విషయంలో మరియు ట్రాన్స్పోర్ట్ విషయములు కూడా జాగ్రత్తలు తీసుకోవాలన్నారు. ఈనెల 27 నుంచి రాష్ట్రవ్యాప్తంగా ధాన్యం కొనుగోలు కేంద్రాలు ప్రారంభిస్తున్నట్లు మంత్రి తెలిపారు. రాష్ట్రవ్యాప్తంగా ఈ సీజన్‌లో 3013 రైతు సేవా కేంద్రాలు, 2061 పీపీసీ ధాన్యం కొనుగోలు కేంద్రాలు, మొత్తం 10,700 సిబ్బందితో ధాన్యం సేకరణకు సిద్ధమవుతున్నట్టు మంత్రి తెలిపారు. ఆంధ్రప్రదేశ్ రైస్ మిల్లర్స్ ప్రతినిధులకు ముందుగానే మంత్రి దీపావళి శుభాకాంక్షలు తెలియజేశారు. పౌర సరఫరాల శాఖ కమిషనర్ సౌరబ్ గౌర్ మాట్లాడుతూ పవర్ పాయింట్ ప్రజెంటేషన్ ద్వారా ధాన్యం సేకరణ వివరించారు. సివిల్ సప్లై కార్పొరేషన్ ఎండీ ఢిల్లీ రావు మాట్లాడుతూ ఈరోజు జాయిన్ అయినా నేను రైస్ మిల్లర్స్ అసోసియేషన్ ప్రతినిధుల సమావేశంలో పాల్గొనటం చాలా ఆనందంగా ఉందన్నారు. 2024-2025 సంవత్సరం ధాన్యం కొనుగోలు ప్రభుత్వానికి మంచి పేరు తీసుకొచ్చిందన్నారు. సివిల్ సప్లై కార్పొరేషన్ డైరెక్టర్ . గోవిందరావు, జి ఎం విజయ్ కుమార్ యాదవ్ ప్రసంగించారు. కార్యక్రమంలో ఆంధ్రప్రదేశ్ రైస్ మిల్లర్స్ అసోసియేషన్ అధ్యక్షుడు గుమ్మడి వెంకటేశ్వరరావు, కార్యదర్శి వల్లూరి సూరి ప్రకాష్ రావు, కోశాధికారి రంగయ్య నాయుడు, మరియు 26 జిల్లాల రైస్ మిల్లర్స్ ప్రతినిధులు పాల్గొన్నారు.

218 మంది లొంగుబాటు

>> మొదట లొంగిపొయిన మావోయిస్టులకు రాజ్యాంగ ప్రతిని గులాబి పువ్వును అందజేసారు. రాయ్‌పూర్ నుండి ప్రత్యేక హెలీకాప్టర్‌లో జగదల్‌పూర్‌కి వచ్చిన ముఖ్యమంత్రి సాయి సభా ప్రాంగనానికి చేరుకొన్నారు. ఈ సందర్భంగా అక్కడ పండుగ వాతావరణం కన్పించింది. లొంగిపొయిన మావోయిస్టులు ఆయుధాలను అప్పగించారు. అనంతరం జరిగిన సభలో సి.ఎం సాయి మాట్లడారు. లొంగిపొయిన నక్సల్స్‌కు ప్రభుత్వం మూడేళ్ల పాటు ఆర్థికసాయం అందిస్తుందని వీరందరూ పునరావాస పాలసీకి సంబంధించి పూర్తి ప్రయోజనాలు పొందుతారని అన్నారు. నివాసం ఉండటానికి ఇళ్లు భూమి ఇస్తామన్నారు. బస్తర్ ప్రాంతం ఇప్పుడిప్పుడే మార్పు కనిపిస్తుందని కరెంట్, రేషన్ ప్రజలకు చేరుతుందని రహరాలు సైతం నిర్మిస్తున్నామని అన్నారు. బస్తర్ సర్వతోముఖాభివృద్ధికి ప్రభుత్వం కట్టుబడి ఉందన్నారు.

నిర్ణీత సమయానికి లక్ష్యాన్ని సాదిస్తాం.హోం మంత్రి విజయ్ శర్మ

మార్చి 31,2026 నాటికి నక్సలిజాన్ని నిర్మూలించాలని కేంద్ర హోం మంత్రి అమిత్ షా లక్ష్యంగా పెట్టుకున్నారని ఈ లక్ష్యాన్ని నిర్ణీత సమయంలోపు సాధిస్తామని విజయ్ శర్మ అన్నారు. మాఢ్ డివిజన్ కమిటీ మొత్తం లొంగిపొయినట్లు తెలిపారు. ప్రభుత్వానికి కంటే సమాజం చాలా గొప్పదని నక్సలైట్లు గ్రహించారని అందుకే వారందరూ సమాజంలోనే లొంగిపొయే మార్గాన్ని ఎంచుకున్నారని వారందరికీ అభినందనలు తెలిపారు.

అందరూ కలిసి సహరిస్తే బస్తర్ అభివృద్ధి : డిజిపి అరుణ్ గౌతమ్

అటవి ప్రాంతంలో నివసిస్తున్న ఆదివాసీల కోసం పొరాడుతున్నారని నక్సల్స్ అనుకుంటున్నారని కాని వాస్తవానికి బస్తర్ ప్రజల కోసం పొరాటం లేదని నిజానికి వారికి హని చేస్తున్నారని చత్తీస్ ఘడ్ డిజిపి అరుణ్ దేవ్ గౌతమ్ అన్నారు. గత కొన్ని సంవత్సరాలుగా ఎటువంటి అభివృద్ధి కి నోచుకోని బస్తర్ ప్రాంతం జరగబోయే అభివృద్ధి కి వారందరూ కలిసి సహకరిస్తే అభివృద్ధి చెందుతుందని అన్నారు. కాగా లొంగిపొయిన వారిలో 208 మంది మావోయిస్టులు ఉండగా వీరిలో 110 మహిళలు 98 మంది పురుషులు ఉన్నారు. వీరిలో 153 మంది ఆయుధాలతో లొంగిపొయారు. ప్రభుత్వానికి అప్పగించిన ఆయుధాలలో 18, ఏకే47 (18) యూజీబీఎల్23 ఐఎన్ఎస్ఏఎస్17 ఎస్ఎల్ఆర్ 4, 303 రైఫిల్స్ 36 మరికొన్ని హ్యాండ్ గన్లు ఉన్నాయి. మఢ్ డివిజన్ నుండి 156 మంది లొంగిపొగా దండకారణ్య స్పెషల్ జోనల్ కమిటీ దళ సభ్యులు 50 మంది ఉన్నారు.

ఆయుధాలే వీడాం, ఉద్యమ పంథా మర్చుకోం : ఆశన్న

అనవరసరంగా సహచరుల ప్రాణాలు పొతున్నాయనే ఆయుధాలు వీడి లొంగిపొతున్నామే తప్పా భయపడి కాదన్నారు. ఆయుధాలు వీడినంత మాత్రాన ఉద్యమ పంథాలో ఎటువంటి మార్పు ఉండదని మావోయిస్టు అగ్రనేత కేంద్ర కమిటీ సభ్యుడు ఆశన్న లొంగిపొయే ఉందు మీడియా తన సుదీర్ఘ సందేశం ఇచ్చారు. ప్రస్తుత పరిస్థితిలో లొంగిపొవడమే సరైన మార్గమని లొంగిపొయే వారు ఉంటే తన వంతు సహయక సహకారాలు అందిస్తానని మిగిలిన సహచరులకు సూచించారు. ఈ మేరకు ఓ ఫోన్‌నంబర్‌ను సైతం తెలిపారు. ఉద్యమ బాట వీడి జనజీవనంలోకి వచ్చిన ఆశన్న కోసం కుటుంబ సభ్యులు ఎప్పుడు వస్తున్నాడో అన్న ఆశక్తితో ఎదురుచూస్తున్నట్లు తెలిసింది. కాగా లోంగిపొయిన నక్సల్స్ ప్రభుత్వం తరుపున అందాల్సిన తక్షణ సహయం అందజేసారు. ఈ కార్యక్రమంలో డిప్యూటీ సావో బస్తర్ ఎంపి మహేష్ కశ్యప్ జగదల్ పూర్ ఎంఎల్ ఏ కిరణ్ దేవ్ చిత్రకూట్ ఎంఎల్ ఏ వినాయక్ గోయల్ తదితరులు పాల్గొన్నారు.

మహారాష్ట్రలోని నాసిక్ ఎయిర్‌బేస్‌లో తేజస్ ఎంకె 1ఎ యుద్ధవిమానం

ముంబయి, అక్టోబరు 17: లైట్ కంబాట్ ఎయిర్‌క్రాఫ్ట్ తేజస్ ఎంకె 1ఎ యుద్ధవిమానం మహారాష్ట్రలోని నాసిక్ ఎయిర్‌బేస్‌లో ఎగిరింది. హిందూస్థాన్ ఏరోనాటిక్స్ లిమిటెడ్‌కు చెందిన మూడవ ఉత్పత్తి కేంద్రం నుంచి ఆ విమానాన్ని తయారు చేశారు. రక్షణ మంత్రి రాజ్‌నాథ్ సమక్షంలో ఈ విమానం తన విన్యాసాలు ప్రదర్శించింది. ఎల్‌సిఎ ఎంకె 1 ఎకు చెందిన మూడవ ప్రొడక్షన్ లైన్‌ను మంత్రి ప్రారంభించారు. దీంతో పాటు హిందూస్తాన్ టర్బో ట్రైనర్ 40కి చెందిన రెండో ఉత్పత్తి కేంద్రాన్ని కూడా ఆయన స్టార్ట్ చేశారు. హిందూస్తాన్ టర్బో ట్రైనర్ విమానాన్ని స్వదేశీ పరిజ్ఞానంతో డిజైన్ చేసి డెవలప్‌చేశారు. భారతీయ వైమానిక దళంకోసం దీన్ని వినియో గించనున్నారు. ఎల్‌సిఎ తేజస్ ఎంకె 1ఎ యుద్ధ విమానానికి నాసిక్ ఎయిర్‌బేస్‌లో వాటర్ సెల్యూట్ చేశారు. తేజస్ ఫైటర్ విమానాలను ఇప్పటికే బెంగళూరులోని రెండు కేంద్రాల్లో ఉత్పత్తి చేస్తున్నారు. అక్కడ ప్రతి సంవత్సరం 16 విమానాలను తయారు చేస్తున్నారు. అయితే కొత్తగా నాసిక్‌లోనూ ప్రొడక్షన్ కేంద్రాన్ని మొదలుపెట్టారు. సుమారు 150 కోట్ల పెట్టుబడితో ఈ కేంద్రాన్ని స్థాపించారు. ఇక్కడ నుంచి కూడా ప్రతి ఏడాది కొత్తగా 8తేజస్ యుద్ధ విమానాలు తయారీ అవుతాయి. దీంతో యుద్ధ విమానాల ఉత్పత్తి సామర్థ్యం24కు పెరగనుంది. ఎల్‌సిఎ ఎంకె 1ఎ అడ్వాన్స్‌డ్, మల్టీరోల్ ఫైటర్ విమానం. మిగ్ 21 స్థానంలో దీన్ని వినియోగించాలని భావిస్తున్నారు. తేజస్‌లో ఎంకె 1ఎ అడ్వాన్స్‌డ్ వేరియంట్. దీంట్లో కొత్తగా ఎయిర్ టు ఎయిర్ రీఫుయలింగ్ సామర్థ్యం ఉన్నది.

ఎక్కడి గొంగళి అక్కడే!

>> పార్టీ వాళ్ళే. వీటన్నింటికీ మించి పార్టీకి పెద్ద దిక్కుగా ఉన్న అశోక్ గజపతి కుటుంబం కూడా తమ వంతు ఆర్థిక సాయం చేస్తామని కూడా ప్రకటించింది. ఇంతటి నేప థ్యంలో కూడా పార్టీ నిర్మాణం అనేది ఆమడ దూరంలోనే ఉంది. కొత్త ఆఫీసు నిర్మాణానికి ఓ రాయి వేద్దామనే ప్రయత్నం కూడా మరి ఏ సైంథవుడు అడ్డుపడుతున్నాడో గానీ ఒక అడుగు ముందుకి-నాలుగడుగులు వెనక్కి అనే చందంగానే ఉంది. ఎందుకూ, ఏంటి అనడిగితే కనీసం చెప్పగలిగే పరిస్థితి కూడా లేదు.

నిన్న గాక మొన్న పార్టీకి చెందిన ఓ సీనియర్ ఎమ్మెల్యే ప్రస్తుతం పార్టీ కార్యాలయంగా ఉన్న అశోక్ గజపతి బంగ్లాలో కాకుండా అతిథిగృహంలో ప్రెస్‌మీట్ పెట్టారు. ఇది జనానికి, క్యాడర్‌కి ఎలాంటి సంకేతమిస్తుందనేది కూడా ఎవరూ ఆలోచించడం లేదు.. అవలోకించడం లేదు. మరి..ఎందుకో..ఏమో!?.

అధ్యక్షుడి ఎంపికలో కూడా నాన్చుడు ధోరణి: జిల్లా అధ్యక్షుడి ఎంపికలో కూడా అధిష్టానం ఏదీ తేల్చకుండా నాన్చుడి ధోరణినే అవలంభిస్తోంది. అధ్యక్షుడిగా ఎవరిని ఎంపిక చెయ్యాలనే దానిపై అధినేతలు ఇంకా ఓ నిర్ణయానికి రాకుండా మల్లగుల్లాలు పడుతున్నారు. మార్చే ఉద్దేశ్యం మాత్రం ఉన్నట్టు కనిపిస్తోంది.

కాబట్టే ఐవీఆర్ఎస్ ద్వారా అభిప్రాయాలు తెలుసుకున్నారు. ఇంటర్‌పోల్ తరహాలో ఇన్వెస్టిగేషన్ కూడా పూర్తయింది.

ఊరూ వాడా అందర్నీ కెలికేసి, అందర్నీ అడిగేసిన తర్వాత కూడా ఏదీ చెప్పకుండా, ఏమీ తేల్చకుండా ఇంకా నానుస్తుండడం క్యాడర్‌తో పాటు ఆశావహుల్ని కూడా విసిగిస్తోంది. అయితే వారు ఈ విషయంలో ఆచి తూచి నిర్ణయం తీసుకోవాలనే ఆలోచనలో ఉన్నారని పార్టీలో ప్రచారం జరుగుతోంది. ఎందుకూ అంటే మున్ముందు స్థానిక సమరం ఉంది కాబట్టి. స్థానిక ఎన్నికలను సమర్థవంతంగా ఎదుర్కోగలిగిన సత్తాతో పాటు రూక ఉండడమే కాకుండా చేతి చమురు వదిలించుకునే తెగింపు కూడా ఉండడం, ఇద్దరు మాజీ మంత్రులు (కిమిడి కళా వెంకట్రావు, కోండ్రు మురళి), ప్రస్తుత మంత్రి (కొండపల్లి శ్రీనివాస్), ఇద్దరు రాజ వంశీయులు (విజయ నగరం అదితి గజపతి, బొబ్బిలి బేబీనాయన), తాజా ఎమ్మెల్యేలు, తాజా మాజీ ఎమ్మెల్యేలు, పార్టీలో కాళ్ళూ చేతులూ కొంకర్లు తిరిగిపోయిన సీనియర్ల తల్లో నాలుకలా ఉంటూ జిల్లాలో పార్టీల పట్లు, నేతల సిగపట్లు, రాజకీయ విన్యాసాలు తెలిసిన వ్యక్తి కోసం అధినేతలు అంజనం వేసి వెతుకుతున్నారట. ఈ నేపథ్యం లోనే డిలే అవుతోందని పార్టీలో డిబేట్ జరుగుతోంది.

వినాయక వ్రత కల్పమా?

పార్టీ అధ్యక్షుడి ఎంపిక వ్యవహారం వినాయక వృత కల్పం కథని గుర్తు చేస్తోంది. అధ్యక్ష పదవి రేస్‌లో ఉన్న వాళ్ళు ఎవరి స్టైల్లో వాళ్ళు లాబీయింగ్ చేసుకుం టున్నారట. ఓ కరణ

ప్రధాని సభ సక్సెస్

మంత్రులు, అధికారులను అభినందించిన సిఎం చంద్రబాబు

కర్నూలు, అక్టోబర్ 17, ప్రభాతవార్త : కర్నూలులో నిర్వహించిన ప్రధానమంత్రి బహిరంగ సభ సక్సెస్ అయిందని ముఖ్యమంత్రి నారా చంద్రబాబు నాయుడు సంతృప్తి వ్యక్తం చేశారు. ప్రధానమంత్రి ఆధ్వర్యంలో జరిగిన "సూపర్ జీఎస్టీ సూపర్ సేవింగ్స్" సమావేశాన్ని విజయవంతంగా నిర్వహించినందుకు మంత్రులు, ఉన్నతాధికారులు, కర్నూలు మరియు నంద్యాల జిల్లాల అధికారులను ఆయన అభినందించారు. శుక్రవారం సాయంత్రం ముఖ్యమంత్రి నారా చంద్రబాబు నాయుడు తన కార్యాలయం నుండి మంత్రులు, ఉన్నతాధికారులు, కలెక్టర్లు మరియు సంబంధిత విభాగాధిపతులతో వీడియో కాన్ఫరెన్స్ నిర్వహించారు. కూటమి ప్రభుత్వం ఏర్పడ్డ తర్వాత ప్రధానమంత్రి ఆంధ్రప్రదేశ్ రాష్ట్రాన్ని నాలుగోసారి సందర్శించారని సీఎం పేర్కొన్నారు. ఈ సందర్భంగా కర్నూలు, నంద్యాల జిల్లాల్లో నిర్వహించిన వివిధ కార్యక్రమాలు, ముఖ్యంగా కర్నూలులో జరిగిన "సూపర్ జీఎస్టీ సూపర్ సేవింగ్స్" బహిరంగ సభ అత్యంత విజయవంతంగా జరిగిందని ఆయన తెలిపారు. సభ రాష్ట్రానికి మంచి సందేశాన్ని అందించిందని, అన్ని శాఖల అధికారులు సమన్వయంతో పనిచేసిన తీరు ప్రశంసనీయమని సీఎం అభినందించారు. ప్రధాని మోదీ పర్యటనను ఎంతో ఆస్వాదించారని, శ్రీశైలం మల్లన్న ఆలయం దర్శనంపై ఆయన ప్రత్యేక సంతోషాన్ని వ్యక్తం చేశారని ముఖ్యమంత్రి వివరించారు. అదేవిధంగా, సూపర్ జీఎస్టీ కార్యక్రమాల అమలు పట్ల ప్రధానమంత్రి కూడా ప్రశంసలు వ్యక్తం చేసినట్లు తెలిపారు. జీఎస్టీ నెల రోజుల కార్యక్రమాలపై సమగ్ర నివేదికగా ఒక పుస్తకాన్ని ప్రచురించేలా అధికారులు చర్యలు తీసుకోవాలని ముఖ్యమంత్రి ఆదేశించారు. ఈ వీడియో కాన్ఫరెన్స్‌లో కర్నూలు జిల్లా కలెక్టర్ డా. ఏ. సిరి, జిల్లా ఎస్పీ విక్రాంత్ పాటిల్, డీఆర్‌వో వెంకటనారాయణమ్మ, ఆర్డీవో సందీప్ కుమార్, కమర్షియల్ టాక్సెస్ అసిస్టెంట్ కమిషనర్ నీరజ, డీటీసీ శాంతకుమారి, సీపీఓ భారతి, డిఎస్ఓ రాజా రఘువీర్, ఏపీ ఎస్పీడీసీఎల్ ఎగ్జిక్యూటివ్ ఇంజనీర్ శేషాద్రి, ఆర్టీసీ ఆర్ఎం శ్రీనివాసులు, డీఆర్‌డీఏ మరియు డీడబ్ల్యూఎంఏ ఏపిడీలు పాల్గొన్నారు.

రాజకీయ వ్యవస్థలో యువతను భాగస్వామ్యం చేస్తాం

- ఉపముఖ్యమంత్రి పవన్ కళ్యాణ్

విజయ వాడ, అక్టోబరు17, ప్రభాత వార్తప్రతినిధి: రాజకీయ వ్యవస్థలో నవ తరం యువతను భాగస్వామ్యం చేస్తామని రాష్ట్ర ఉప ముఖ్యమంత్రి, జనసేన అధినేత కొణిదెల పవన్ కళ్యాణ్ వ్యాఖ్యానించారు. సమాజంలో మార్పు కాంక్షించే అవకాశం ప్రతీ ఒక్కరికీ వారి వంతు సేవలు మాతృభూమికి అందించే అవకాశం కోసం కృషి చేస్తామని ఆయన పేర్కొన్నారు. ఇందులో భాగంగా "సేనతో సేనాని మన నేల కోసం కలిసి నడుద్దాం" అంటూ ఒక వినూత్నమైన కార్యక్రమం జనసేన పార్టీ నిర్వహించనుందని చెప్పుకొచ్చారు. ఈ కార్యక్రమం ద్వారా ఔత్సాహిక యువతీ యువకులు తమకు నచ్చిన అంశాలను ఎంచుకుని సేవలు అందించడానికి ఈ వేదిక కల్పించనుందన్నారు. మార్పు కోరుకుంటే రాదని, ప్రయత్నిస్తే మార్పు వస్తుందని పవన్ కళ్యాణ్ ఉద్ఘాటించారు. ఈ ప్రయత్నంలో ప్రతీ ఒక్కరూ భాగస్వామ్యం కావాలని ఆకాంక్షించారు. కార్యక్రమంలో పాలు పంచు కునేం దుకు క్యూఆర్ కోడ్ స్కాన్ చేసి, లేదా ఈ లింక్ మీద క్లిక్ చేసి ఇప్పుడే రిజిస్టర్ చేసుకోవాలని ఉప ముఖ్యమంత్రి, జనసేన పార్టీ అధ్యక్షులు పవన్

తిరుమల కొండపై జడివాన - చలిగాలులు

తిరుమల,అక్టోబర్ 17ప్రభాతవార్తప్రతినిధి: ఈశాన్యరుతుపవనాలు సకాలంలో కరుణించడంతో వరుణదేవుడు తిరుమలపై కరుణిస్తున్నాడు. గత రెండురోజులుగా జోరువాన,బలమైన తుంపరజల్లులతో పలకరిస్తున్నాడు. శుక్రవారం ఉదయం కొంతసమయం జోరువానకురిసింది. మళ్ళీ మధ్యాహ్నం ఉన్నఫళంగా తిరుమలలో వర్షం కురుస్తోంది. జల్లుల జడివానతో తిరుమల ఆలయం ముందు, మాఢవీధులు వర్షపునీరు చేరింది.కురుస్తున్న వర్షాలతో తిరుమల పూర్తిగా వాతావరణం మారిపోయింది. ఆలయంలోనికి వెళ్ళే భక్తులు వర్షానికి తడుస్తూ దర్శనానికి చేరుకుంటున్నారు.

తిరుమల సమాచారం

వైకుంఠ ఏకాదశి పర్వదినాలపై టిటిడి కీలక నిర్ణయం

- ఉద్యోగాల భర్తీపై చర్చించే అవకాశం - 28న బోర్డు సమావేశం

తిరుమల,అక్టోబర్ 17ప్రభాత వార్తప్రతి నిధి: ధనుర్మాసంలో పవిత్రమైన ఏకాదశి, ద్వాదశి ఘడియల్లో తిరుమల ఆలయంలో వైకుంఠద్వారాలు తెరచి దర్శనం కల్పించే అంశంపై ఈ సారి టిటిడి కీలక నిర్ణయం తీసుకోనుందనే తెలుస్తోంది. ఇప్పటికే ఆలయంలో వైఖానస ఆగమోక్తంగా పదిరోజుల వైకుంఠద్వార దర్శనాలు కల్పిస్తున్న విషయం విదితమే. ఈ పదిరోజుల దర్శనాల్లో ఈ ఏడాది జనవరి 8వతేదీ తిరుపతిలో చోటుచేసుకున్న కొన్ని విషాద సంఘటనలతో టిటిడి అధికారులు పదిరోజులు కొనసాగించాలాలేకరెండురోజులు (వైకుంఠ ఏకాదశి,ద్వాదశి)మాత్రమేనా అనేది 28వతేదీ బోర్డు సమావేశంలో వెల్లడించనున్నారు. ఇదే విషయంపై ఇప్పటికే కీలకంగా సమావేశమైన టిటిడి ఛైర్మన్ బిఆర్‌నాయుడు, అధికారులు ఓ నిర్ణయం తీసుకున్నా అధికారికంగా ఎలాంటి స్పష్టత బయటకు రాలేదు. ఇదే సమయంలో పరకామణిలో చోరీ చేస్తూ పట్టుబడిన కేసును హైకోర్టు తిరిగి సిఐడితో విచారణ చేయించనుందనేది హాట్‌టాఫిక్‌గా మారింది. అదే జరిగితే అనుసరించాల్సిన వ్యూహంపై, అధికారులు తీసుకోవాల్సిన చర్యలపై చర్చించనున్నారు. టిటిడిలో ఖాళీగా ఉన్న పోస్టులు భర్తీ, ఉద్యోగుల పదోన్నతి, డిప్యూటీ ఇఒల బదిలీలు, ఇతర అధికారుల బదిలీలు, అన్యమత ఉద్యోగులపై తీసుకోవాల్సిన చర్యలు, టిటిడి కళాశాలల్లో హాస్టల్ వసతి పెంపు తదితర అంశాలపై చర్చించనుంది. 28వతేదీ టిటిడి ఛైర్మన్ బిఆర్‌నాయుడు అధ్యక్షతన జరగనున్న బోర్డు సమావేశం ఇఒగా సింఘాల్‌కు రెండవ సమావేశంకానుంది. ఈ సమావేశంలో పలు కీలక అంశాలను చర్చించి ఆమోదించనున్నారు. ఇప్పటికే టిటిడిపై అసత్యప్రచారాలు, సామాజికమాధ్యమాల్లో ప్రచారాలు ఎక్కువవడంతో ఇలాంటి వారిపై కఠినంగా వ్యవహరించేందుకు సైబర్‌క్రైమ్ విభాగాన్ని ఏర్పాటుకు సాధ్యాసాధ్యాలు వెల్లడించనున్నారు.

పిహెచ్‌సి వైద్యులకు మరోసారి వైద్యశాఖ నోటీసులు

విజయవాడ,అక్టోబరు 17,ప్రభాతవార్తప్రతినిధి: ఇన్ సర్వీస్ పీజీ కోటాను పునరుద్ధరించాలని, ఇతర సమస్యల పరిష్కారానికి సమ్మెబాట పట్టిన పీహెచ్‌సీ వైద్యులకు వైద్యారోగ్యశాఖ గురువారం మరోసారి నోటీసులు జారీచేసింది. సమ్మె తక్షణం విరమించి,విధుల్లో చేరకపోతే చర్యలు తప్పవని హెచ్చరించింది.ఏపీ ప్రాథమిక ఆరోగ్య కేంద్రాల వైద్యుల సంఘం పిలుపు మేరకు వైద్యులు విధులు బహిష్కరించి గత నెల 30 నుంచి ఆందోళన చేస్తున్నారు. సమస్యలపై స్పందించిన ఉన్నతాధికారులు సంఘం ప్రతినిధులతో పలు దఫాలుగా చర్చలు జరిపారు. ప్రభుత్వ ప్రతిపాదనలను వైద్యులు అంగీకరించకపోవడంతో సమస్య కొలిక్కిరాలేదు. సమ్మె కారణంగా రోగులు ఇబ్బందులు పడకుండా ప్రభుత్వం అన్ని చోట్లా ప్రత్యామ్నాయ ఏర్పాట్లు చేసింది. సమ్మె చేస్తే ఏపీ సివిల్ సర్వీసెస్ నియమావళి,అత్యవసర సేవల నిర్వహణ చట్టం (ఎస్మా) ప్రకారం చర్యలు తీసుకుంటామని వైద్యారోగ్యశాఖ కమీషనర్ వీరపాండియన్ కలెక్టర్లు,డీఎంహెచ్‌ఓల ద్వారా హెచ్చరించినా వైద్యులు లెక్కచేయలేదు. సమ్మె విరమించాలని ఇప్పటికే రెండుసార్లు నోటీసులు జారీ చేసినా పీహెచ్‌సీ వైద్యులు స్పందించకపోవడంతో మరోమారు గురువారం డీఎంహెచ్‌ఓల ద్వారా నోటీసు-3 ప్రతులను పీహెచ్‌సీల వైద్యాధికారులు సివిల్ అసిస్టెంట్ సర్జన్లకు పంపారు.

ఉగ్ర కార్యకలాపాలపై అప్రమత్తంగా ఉండండి

జైష్ ఎ మొహమ్మద్ ఉగ్రవాదుల అరెస్ట్ : జిల్లా ఎస్పీ సతీష్ కుమార్

సత్యసాయి జిల్లా, అక్టోబర్ 17, ప్రభాతవార్త ప్రతినిధి: ప్రజలు ఉగ్ర కార్యకలాపాలపై ప్రమత్తంగా ఉండాలని శ్రీ సత్యసాయి జిల్లా ఎస్పీ ఎస్ సతీష్ కుమార్ తెలియజేశారు. పాకిస్తాన్ఐఎస్ ఐ ఆధారిత జైష్ఎమొహమ్మద్ కు చెందిన పలువురు వాట్సాప్ గ్రూప్‌లలో సభ్యుడిగా ఉన్న ఉత్తర్ ప్రదేశ్ నివాసి సాజాద్ హుస్సైన్ మరియు మహారాష్ట్ర నివాసి తౌఫీక్‌అల్ శ్రీకం లను జిల్లా పోలీసులు అరెస్టు చేశారు. ఈ సందర్భంగా జిల్లా పోలీస్ కార్యాలయంలో శుక్రవారం ఏర్పాటు చేసిన విలేకరుల సమావేశంలో ఎస్పీ మాట్లాడుతూ, గతంలో ధర్మవరం పట్టణానికి చెందిన కోత్వాల్ నూర్ మొహమ్మద్ (42) పాకిస్తాన్‌లో ఆధారిత జైష్ఎమొహమ్మద్ (జే ఈ ఎం) కు చెందిన పలువురు వాట్సాప్ గ్రూప్‌లలో సభ్యుడిగా ఉంటూ, భారతీయ భూభాగం లో రాడికల్/జిహాది కార్యకలాపాలలో పని చేస్తుండడం తో అదుపులోకి తీసుకోవడం జరిగిందన్నారు. పాకిస్తాన్‌లోని జిహాది కార్యకర్తలతో సంబంధాలు కలిగి ఉండి భారతదేశం వ్యతిరేక చర్యలు చేపట్టే యత్నాలు చేస్తారని గుర్తించడం జరిగిందన్నారు.మరింత దర్యాప్తులో, ఇంటెలిజెన్స్ సమాచారంపై ఆధారపడి, మరొక ఇద్దరు జిహాది సభ్యులను గుర్తించామని, ఉత్తర్ ప్రదేశ్ నుండి సాజాద్ హుస్సైన్ మరియు మహారాష్ట్ర నుండి తౌఫీక్ అలామ్ షేక్ లను 13.10.2025 న, ఏపీ పోలీస్ బృందాలు, ఉత్తర్ ప్రదేశ్ పోలీస్‌ల సహకారంతో అమ్రోహా లో సెర్చ్ ఆపరేషన్ నిర్వహించి సాజాద్ హుస్సైన్ (ఎ 2) ను అరెస్టు చేశారన్నారు. అతను జమా మదరాసలో అలిం కోర్సు చేస్తున్నాడని , అతని వద్ద నుండి ఎలెక్ట్రానిక్ గాడ్జెట్స్ మరియు జిహాది మెటీరియల్ స్వాధీనము చేసుకున్నట్లు తెలిపారు. తనిఖీలో భాగంగా జంపర్వా లోని సజాద్ హుస్సైన్ నివాసం ఉంటున్న ఇంటి నుండి ఒక సింగిల్ బారెల్ రైఫిల్ కూడా స్వాధీనం చేసుకోవడం జరిగిందన్నారు. ఇది అతని బంధువుది అని, సదరు ఆయుధంను జిహాదీ కార్యా క్రమాలను ఉపయోగించేవారని తెలిసిందన్నారు. అదే రోజు (13.10.2025) ఏపీ పోలీస్ మరియు మహారాష్ట్ర ఏటిఎస్ బృందాలు రైడ్‌లు నిర్వహించి తౌఫీక్ ఆలమ్ షేక్ (ఎ 3) ను నాసిక్, మలేగావుల్లో అరెస్టు చేసినట్లు తెలిపారు. అరెస్టు సమయంలో ఎలక్ట్రానిక్ పరికరాలు మరియు జిహాది మెటీరియల్ ను స్వాధీనం చేసుకోవడం జరిగిందన్నారు. ఈ ఇద్దరు ఉగ్రవాదులు పాకిస్తాన్‌లో ఉన్న జైష్ఎ ఆధారిత వాట్సాప్ గ్రూప్‌లు, చానల్స్‌లలో క్రియాశీలక సభ్యులుగా ఉన్నట్లు తెలిపారు. వీరు జే ఈ ఎం ఆపరేటర్లతో ప్రత్యక్ష సంబంధాలు కలిగి ఉండి తల్హా భాయ్ (మౌలానా మసూద్ అజార్ సోదరుడుచీఫ్ ఆఫ్ జే ఈ ఎం అండ్ అదర్స్), యువతను జిహాది కోసం రాడికలైజ్ చేస్తూ, వారు పాకిస్తాన్‌లో మిలటరీ శిక్షణ తీసుకొని భారతదేశం పై యుద్ధం చేయాలని యోచిస్తున్నట్లు తెలిపారు. ఈ ఇద్దరు ముద్దాయిలను అరెస్టు చేసి, స్థానిక న్యాయస్థానాల్లో హాజరు పరచిన అనంతరము ట్రాన్సిట్ వారంట్లపై వారిని ధర్మవరంకు తీసుకురావడం జరిగిందన్నారు. త్వరలో సంబంధిత న్యాయస్థానాల్లో జడీషియల్ రిమాండ్ కోసం కు పంపడం జరుగుతుందన్నారు. భారత దేశం లో నిషేదిత పాపులర్ ఫ్రంట్ ఆఫ్ ఇండియా (పి ఎఫ్ ఐ) ఇంకా వీటి యొక్క ప్రతినిధులు ఇంకా ఇతర నిషేదిత సంస్థలతో సంబంధాలు పెట్టుకుని, సామాజిక సేవ పేరుతో ఉగ్రవాద (జిహాది) కార్యాకలాపాలను సాగిస్తున్నారని, యువతను ఉగ్రవాదులుగా చేస్తున్నారన్నారు.

శ్రీవారికి కొప్పెర హుండీ విరాళం

తిరుమల,అక్టోబర్ 17ప్రభాతవార్తప్రతినిధి: ఏడుకొండల వేంకటేశ్వరస్వామికి భక్తులు మొక్కుబడులుగా కానుకల రూపంలోసమర్పించుకునేందుకు అవసరమైన కొప్పెరహుండీని ఓ దాత విరాళంగా శుక్రవారం ఉదయం అందజేశారు. తిరుపతి చంద్రగిరి సమీపంలోని కొప్పెరవాండ్లపల్లికి చెందిన కొప్పెర సాయిసురేష్ 70కిలోల బరువున్న హుండీని టిటిడికి అందించారు. 1821వ సంవత్సరం నుండి వంశపారంపర్యంగా వస్తున్న ఆనవాయితీని కొనసాగిస్తూ కొప్పెర సాయిసురేశ్ 2.50లక్షలు రూపాయలు విలువైన రాగి ఇత్తడితో కలిపి తయారుచేసిన హుండీని ఉదయం ఆలయం వద్ద పోటు ఎఇఒ శ్రీనివాసులుకు, బొక్కసం ఇన్‌ఛార్జి గురురాజారావుకు అందజేశారు. శ్రీవారి ఆశీస్సులందరిపై ఉండాలని వేడుకున్నారు.

శ్రీవారి సేవలో ప్రముఖులు

తిరుమల,అక్టోబర్ 17ప్రభాత వార్తప్రతినిధి: కలి యుగప్రత్యక్ష దైవం శ్రీవేంక టేశ్వర స్వామిని శుక్ర వారం ఉదయం పలువురు ప్రోటో కాల్ బ్రేక్‌లో ప్రముఖులు దర్శించుకున్నారు. బాలల హక్కుల పరిరక్షణ కమిటీ జాతీయ సభ్యుడు డాక్టర్ ఆనంద్, సినీనటుడు నారారోహిత్ వేర్వేరుగా ఆలయంలోనికి చేరుకుని దేవదేవుని దర్శించుకుని ఆశీస్సులందుకున్నారు. రంగనాయకుల మండపంలో వేదపండితులు వేదాశీర్వచనం చేశారు. టిటిడి ఆలయ అధికారులు స్వామివారి తీర్థప్రసాదాలు అందజేశారు.

తిరుమల పరకామణి కేసు 27కి వాయిదా

- కౌంటర్ దాఖలు చేయకపోవడంతో టిటిడి ఇఒ హాజరుకావాలని ఆదేశం

తిరుమల,అక్టోబర్ 17ప్రభాతవార్తప్రతినిధి: తిరుమల పరకామణిలో అమెరికన్ డాలర్లు చోరీ కేసుకు సంబంధించి సీజ్‌చేసిన వివరాలు సిఐడి అధికారులు సీల్డుకవర్‌లో అందించిన సమయానికి టిటిడి తరపున కౌంటర్ దాఖలుచేయకపోవడంతో హైకోర్టు ధర్మాసనం ఆగ్రహం వెలిబుచ్చింది. కౌంటర్ వేయకుండా జాప్యం చేసినందుకు 27వతేదీ టిటిడి ఇఒ అనిల్‌కుమార్‌సింఘాల్ స్వయంగా హైకోర్టు ధర్మాసనం ముందు హాజరుకావాలని ఆదేశించింది. లేకుంటే ఏపిన్యాయవాదుల అసోసియేషన్‌కు 20వేల రూపాయలు డిపాజిట్ చేయాల్సి ఉంటుందని న్యాయమూర్తి ఆదేశించారు. అయితే గతనెల 19వతేదీనే కౌంటర్ దాఖలుకు టిటిడి గడువుకోరినా ఇప్పటి వరకు కౌంటర్ దాఖలు చేయపోవడంపై హైకోర్టు ఆగ్రహం చెందింది. టిటిడి అధికారుల తీరుపై న్యాయమూర్తి అసహనం వ్యక్తం చేశారు. తదుపరి ఈ కేసు విచారణ ఈనెల 27కి న్యాయమూర్తి వాయిదావేశారు. మూడు సంవత్సరాల క్రిందట తిరుమల పరకామణిలో విధులు నిర్వహించే కోయం బత్తూరు వెంకట రవిమకుమార్ అనే ఉద్యోగి చేతివాటం చూపించి 2023 మార్చినెలలో 920 అమెరికన్ డాలర్ల చోరీచేశాడు. దీనిపై తిరుమల వన్ టౌన్ పోలీసుస్టేషన్‌లో ఎఫ్ఐఆర్ నమోదైంది. ఆ తరువాత చట్టప్రకారం విచారణ,దర్యాప్తు చేయాల్సిన పోలీసు అధికారులు టిటిడి బోర్డు పెద్దలతో మధ్యవర్తిత్వం నడిపి లోక్‌అదాలత్‌ద్వారా రాజీకుదుర్చుకుని భారీ మొత్తంలా లాభపడ్డారనేది ప్రధాన ఆరోపణలు. దీనిపై శ్రీనివాసులు హైకోర్టును ఆశ్రయించి పిటిషన్ దాఖలు చేయడంతో విచారణకు ఆదేశించింది. ఈ కేసులో తొలినుండి టిటిడి జాప్యం, తప్పిదాలు చేస్తూనే ఉంది. నిందితుడుగా పట్టుబడిన సివి రవికుమార్ రెండు దశాబ్దాల పాటు పరకామణి విధుల్లో ఉంటూ ఏకంగా 140కోట్లరూపాయలు మేరకు అక్రమాస్తులు కూడగట్టారనేది ప్రధాన ఆరోపణలు. ఈ ఆస్తుల్లో కేవలం 14కోట్ల రూపాయలు మాత్ర మే అతని పేరున, భార్యపేరున ఉన్న వాటిని వడ్డీకాసుల వేంకటేశ్వరస్వామికి విరాళంగా ఇచ్చారనేది అప్పటి టిటిడి పాలకమండలి పెద్దలు బోర్డులు తీర్మానించిన విషయం. అయితే ఇటీవల హైకోర్టు ధర్మాసనం ఆదేశాలతో ఈ కేసుకు సంబంధించి 2023లో నమోదైన ఎఫ్ఐఆర్, సిడిఫైళ్ళు, దర్యాప్తు రికార్డులు, సిసిపుటేజీలు శుక్రవారం సిఐడి అధికారులు హైకోర్టు రిజిష్టర్‌కు అందజేశారు. రికార్డులు పరిశీలించిన తరువాత హైకోర్టు ఏం నిర్ణయం తీసుకుంటుందోనని టిటిడి, పోలీసు వర్గాల్లో ఉత్కంఠగా మారగా టిటిడి కౌంటర్‌దాఖలు చేయకపోవడంతో 27కి వాయిదాపడింది.

తిరుమల రెండో ఘాట్‌లో చిరుత సంచారం

తిరుమల,అక్టోబర్ 17ప్రభాతవార్తప్రతినిధి: తిరుపతి నుండి తిరుమలకు వచ్చేరెండోఘాట్‌లో శుక్రవారం వేకువజామున చిరుతపులి సంచారాన్ని వాహనదారులు గుర్తించారు. వేకువజామున 3గంటలకు ఘాట్‌లో వాహనాలను అనుమతినిస్తారు. ఈ సమయంలో అలిపిరికి సమీపంలో అడవిలోంచి చిరుతపులి ఘాట్‌దాటుతుండటాన్ని వాహనదారులు గమనించారు. వెంటనే సెల్‌ఫోన్‌లో వీడియోతీసి సామాజిక మాధ్యమంలో పోస్టుచేయడంతో సాయంత్రం వెలుగులోకి వచ్చింది. టిటిడి అధికారులు అప్రమత్తమై చిరుత కనిపించిన ప్రాంతాన్ని పరిశీలించారు. ట్రాప్ కెమెరాలు ఏర్పాటుచేస్తామని తెలిపారు. తిరుమల ఘాట్‌లో చిరుతల సంచారంపై నిఘా పెట్టాలని భక్తులు కోరుతున్నారు. ఘాట్‌లో ప్రయాణించే ద్విచక్రవాహనదారులు అప్రమత్తంగా ఉండాలని విజిలెన్స్, టిటిడి అటవీశాఖ హెచ్చరించింది.

2026 జనవరి నెల టిక్కెట్లు రేపు ఆన్‌లైన్‌లో విడుదల

తిరుమల,అక్టోబర్ 17ప్రభాతవార్తప్రతినిధి: ఏడుకొండల శ్రీవేంకటేశ్వరస్వామి రోజువారీ,వారాంతపు 2026 జనవరి నెలాకోటా టిక్కెట్లు ఆదివారం ఉదయం నుండి టిటిడి ఆన్‌లైన్‌లో విడుదల చేస్తోంది. ఇందుకు టిటిడి ఐటి విభాగం అన్ని ఏర్పాట్లుచేసింది.శ్రీవాణి ట్రస్ట్ బ్రేక్ దర్శనాల టిక్కెట్ల దర్శన సమయం సాయంత్రం 4.30గంటలకు నిర్ణయించింది. అంగప్రదక్షిణ టోకెన్లు విడుదల సమచారం తాత్కాలికంగా నిలుపుదలచేశారు. జనవరి నెలకు సంబంధించి రేపు ఆదివారం 19వతేదీ ఉదయం 10గంటలకు ఆన్‌లైన్‌లో ఆర్జితసేవా టిక్కెట్లు విడుదల చేస్తే 21వతేదీ ఉదయం 10గంటల వరకు నమోదు చేసుకోవచ్చు. ఈ టిక్కెట్లు పొందిన భక్తులు 21వతేదీ నుండి 23వతేదీ మధ్యాహ్నం 12గంటలలోపు సొమ్ముచెల్లించి టిక్కెట్లు మంజూరవుతాయి. 23వ తేదీ ఉదయం 10గంటలకు కల్యాణోత్సవం, ఊంజల్‌సేవ, ఆర్జితబ్రహ్మోత్సవం, సహస్రదీపాలంకారసేవల టిక్కెట్లను విడుదల చేయనుంది. 23న ఆన్‌లైన్‌లో వర్చువల్ సేవా టిక్కెట్లను మధ్యాహ్నం 3గంటలకు విడుదలవుతాయి. శ్రీవాణి టిక్కెట్లు 24న ఉదయం 11గంటలకు, వృద్ధులు దివ్యాంగులు దర్శన కోటా 24వతేదీ మధ్యాహ్నం 3గంటలకు విడుదల చేస్తారు. 300 రూపాయలు ప్రత్యేక ప్రవేశ దర్శన టిక్కెట్ల కోటా 25న ఉదయం 10గంటలకు ఆన్‌లైన్‌లో విడుదల చేస్తారు. గదుల కోటాను మధ్యాహ్నం 3గంటలకు ఆన్‌లైన్‌లో విడుదల చేస్తారు. భక్తులు ఆన్‌లైన్‌లో స్వామివారి దర్శన టిక్కెట్లను "టిటిదేవస్థానమ్స్.ఎపి.జివొవి.ఇన్"వెబ్‌సైట్‌ద్వారా బుక్‌చేసుకోవాలి.

ప్రధాని మోడీకి కర్నూలులో స్వాగతం పలుకుతున్న మంత్రి బిసి జనార్ధన్‌రెడ్డి

ప్రధాని సభ విజయవంతం కావడంపై మంత్రి బిసి జనార్దన్‌రెడ్డి హర్షం

సచివాలయం,అక్టోబర్ 17,ప్రభాతవార్త : ప్రధాని ఆధ్వర్యంలో కర్నూలులో నిర్వహించిన సూపర్ జిఎస్టీ-సూపర్ సేవింగ్స్ భారీ బహిరంగ సభను విజయవంతం చేసిన ఉమ్మడి కర్నూలు జిల్లా ప్రజానీకానికి రాష్ట్ర రోడ్లు భవనాల శాఖ మంత్రి బిసి జనార్దన్‌రెడ్డి ధన్యవాదాలు తెలిపారు. ముఖ్యంగా కార్యక్రమానికి ఉమ్మడి కర్నూలు జిల్లా,రాయలసీమ నలుమూలల నుండి వ్యయ ప్రయాసలను ఓర్చుకొని వచ్చిన కూటమి పార్టీనేతలు,కార్యకర్తలకు కృతజ్ఞతలు తెలిపారు. ఈ కార్యక్రమం ఇంత పెద్ద సక్సెస్ కావడానికి తోడ్పాడు అందించిన పోలీసు అధికార యంత్రాంగానికి ప్రత్యేకంగా అభినందనలు తెలిపారు. బనగానపల్లె నియోజక వర్గం నుంచి సభకు హాజరైన ప్రతి ఒక్కరికి పేరు పేరునా ధన్యవాదాలు తెలిపారు.

కడప ఎమ్మెల్యే రెడ్డెప్పగారి మాధవిరెడ్డికి హైకోర్టులో ఎదురుదెబ్బ

- అప్పీల్‌ను కొట్టేసిన హైకోర్టు

విజయవాడ,అక్టోబరు 17,ప్రభాతవార్తప్రతినిధి: కడప టిడిపి ఎమ్మెల్యే రెడ్డెప్పగారి మాధవిరెడ్డికి హైకోర్టులో ఎదురుదెబ్బ తగిలింది.మున్సిపల్ కార్పొరేషన్ సమావేశంలో తీసుకున్న తీర్మానాలను రద్దు చేసే అధికారం కమిషనర్‌కు లేదన్న హైకోర్టు సింగిల్ జడ్జి తీర్పు ఉత్తర్వుల్లో జోక్యం చేసుకోవాల్సిన అవసరం లేదని అభిప్రాయపడిన ధర్మాసనం కడప మున్సిపల్ కార్పొరేషన్ వ్యవహారానికి సంబంధించి ఆమె దాఖలు చేసిన అప్పీల్ ను హైకోర్టు కొట్టివేసింది. మున్సిపల్ కార్పొరేషన్ సమావేశంలో తీసుకున్న తీర్మానాలను రద్దు చేసే అధికారం కమిషనర్‌కు లేదని, రాష్ట్ర ప్రభుత్వానికే ఆ అధికారం ఉందని హైకోర్టు స్పష్టం చేసింది. ఈ ఏడాది జూన్ 20న కార్పొరేషన్ నిర్వహించిన సర్వసభ్య సమావేశంలో చేసిన తీర్మానాలపై సింగిల్ జడ్జి ఇచ్చిన ఉత్తర్వులను రద్దు చేయాలంటూ ఎమ్మెల్యే మాధవిరెడ్డి దాఖలు చేసిన అప్పీల్‌పై నిన్న హైకోర్టు విచారణ జరిపింది. హైకోర్టు ప్రధాన న్యాయమూర్తి జస్టిస్ ధీరజ్‌సింగ్ ఠాకుర్, జస్టిస్ ఆర్. రఘునందన్‌రావులతో కూడిన ధర్మాసనం కేసు విచారణ జరిపి తీర్పు ఇచ్చింది. తీర్మానాలను రద్దు చేస్తూ, కొత్త తేదీల్లో సమావేశం నిర్వహించాలని సూచిస్తూ కడప మున్సిపల్ కమిషనర్ జూన్ 30, జూలై 1 తేదీల్లో ఇచ్చిన నోటీసులను అప్పటి మేయర్ సురేశ్‌బాబు హైకోర్టులో సవాలు చేశారు. విచారణ అనంతరం సింగిల్ జడ్జి కమిషనర్‌కు తీర్మానాలను రద్దు చేసే అధికారం లేదని స్పష్టం చేస్తూ, జూన్ 20న చేసిన తీర్మానాలను అమలు చేసే అంశాన్ని పరిశీలించాలని సూచించారు. ఈ ఉత్తర్వులను సవాలు చేస్తూ మాధవిరెడ్డి హైకోర్టు డివిజన్ బెంచ్‌కి అప్పీల్ చేశారు. ఆమె తరఫు న్యాయవాది జవ్వాజి శరత్‌చంద్ర వాదనలు వినిపిస్తూ సమావేశానికి ఎక్స్‌అఫీషియో సభ్యురాలైన ఎమ్మెల్యేకు సమాచారం ఇవ్వ లేదని, ఆ కారణంగా తీర్మానాలు చెల్లవని వాదించారు. అయితే సురేశ్‌బాబు తరఫు న్యాయవాది వీఆర్‌రెడ్డి కొవ్వూరి వాదనలు వినిపిస్తూ సమావేశంలో ప్రజాహిత తీర్మానాలే చేసినట్లు తెలిపారు. తీర్మానాలు చేసి నెలలు గడుస్తున్నా కమిషనర్, కార్పొరేటర్ల నుంచి ప్రభుత్వానికి ఎటువంటి ఫిర్యాదులు రాలేదన్నారు.

బిసి బిల్లు సాధనకై జెఎసి ఏర్పాటు

సమావేశంలో ప్లకార్డులను ప్రదర్శిస్తున్న దృశ్యం

విజయవాడ, అక్టోబరు 17, ప్రభాతవార్త : రాజ్యసభ సభ్యులు ఆర్ కృష్ణయ్య గారి పిలుపుమేరకు ఆంధ్రప్రదేశ్ బీసీ సంఘం రాష్ట్ర అధ్యక్షుడు డాక్టర్ ఎన్ మారేష్ సభా అధ్యక్షతన శుక్రవారం విజయవాడలో కుల సంఘాల సమావేశం నిర్వహించారు. జరిగింది. దాదాపు 40 సంఘాలనుద్దేశించి డాక్టర్ ఎన్ మారేష్ మాట్లాడుతూ కేంద్ర ప్రభుత్వంలో నిర్ణయాత్మక శక్తిగా ఉన్న చంద్రబాబు గారు దేశ ప్రధాని నరేంద్ర మోడీతో బీసీ బిల్లు పై చర్చించాలన్నారు. తెలుగుదేశం పార్టీ బీసీల పార్టీ స్థాయి నుంచి ఓబీసీల పార్టీగా ఎదిగే అవకాశం ప్రస్తుతం తరుణంలో ఉన్నదని ఓబీసీల గుండెల్లో చంద్రబాబు నాయుడు గారు చిరస్థాయిగా మిగిలిపోతారన్నారు. సమావేశంలో ఏకవాక్య తీర్మానంగా పార్లమెంటులో బీసీ బిల్లుకు ముఖ్యమంత్రి చంద్రబాబు మద్దతు ప్రకటించాలని కోరారు. ఈ నెల 26వ తేదీన విజయవాడ వేదికగా బిసి కుల సంఘాల సమావేశం నిర్వహించబోతున్నట్లు ఆ సమావేశంలో పార్లమెంటులో బీసీ బిల్లు సాధనకు జాయింట్ యాక్షన్ కమిటీ ఏర్పాటు చేయబోతున్నామన్నారు.

ప్రైవేట్ వైద్య కళాశాలల్లో అదనంగా 250 ఎంబిబిఎస్ సీట్లు

విజయవాడ,అక్టోబరు 17,ప్రభాతవార్త ప్రతినిధి: రాష్ట్రం లోని పలు ప్రైవేటు వైద్య కళాశాలల్లో ప్రస్తుత విద్

వార్త

చేయకుండానే చేశాననేవాడు అధముడు, కొద్దిగా చేసి కొండంత చేశానని చెప్పేవాడు గర్వపోతు. ఎంతో చేసి కొంచెమే చేశానని చెప్పేవాడు సజ్జనుడు.

-ఆది శంకరాచార్యులు

బీమారుకు కాయకల్ప చికిత్స

బీహార్ రాష్ట్రానికి ఎన్నికల జ్వరమొచ్చింది. రాజకీయాల్లో టక్కుటమార గోకర్ణ విద్యలన్నీ సహజంగా చూస్తుంటాము. ఈ రాష్ట్రంలో అలాంటి విద్యలు తెలిసిన ఎన్నికల వ్యూహకర్త ప్రశాంత్ కిషోర్ సొంత పార్టీ 'జనసురాజ్' కూడా రంగంలో ఉంది. బీహార్‌లో అధికారం నుంచి ప్రస్తుత ఎన్డీఏను పదవీచ్యుతిని చేయాలని ఆయన ఆకాంక్ష. ఇతరత్రా పార్టీల వారు హేమాహేమీలు. రాజకీయాల్లో తన మాటే నెగ్గించుకోటానికి ఎంతకైనా వెనుకాడని నితీష్ కుమార్ ఆ రాష్ట్ర ముఖ్యమంత్రిగా ఉండడం, పశుదాణా కుంభకోణంలో తనకు తానే సాటి అని కటకటాలను చూసొచ్చిన లాలూ ప్రసాద్ యాదవ్, ఇప్పుడాయన వారసులు కూడా ఎవరికి వారే అన్న చందాన బీహార్ ఎన్నికలలో ఎవరి పాత్రవారు నిజా యితీగా పోషిస్తున్నట్లే చెప్పాలి. ఒక ఒరలో రెండు కత్తులు ఇమడవని అందరికీ తెలిసిందే. ఇప్పుడదే జరిగింది. లాలూప్రసాద్ వారసులుగా చెలామణీ అవుతున్న తేజ్‌ప్రతాప్ యాదవ్, మరోపక్క లాలూ వారసత్వానికి తానే సరైన వారసుడనిపించుకున్న తేజస్వియాదవ్‌లు రాజకీయ వ్యూహ ప్రతి వ్యూహాలు పన్నుతున్నారు. ఎవరికి ఏ అంశం కలిసి వస్తుందో ఇప్పుడే చెప్పలేమని విశ్లేషకులు తమ కళ్లెదుట జరుగుతున్న రాజకీయాలను పరిశీలిస్తున్నారు. జెడియు నేత నితీష్‌కుమార్ ఆధ్వర్యంలో ఎన్డీయే కూటమి అభ్యర్థుల ఖరారులో చాలా లుకలుకలు ఎదురు చూసాయి. కాని చిన్న చిన్న పార్టీలు తమ అసంతృప్తిని బాహాటంగానే వెళ్లగక్కారు. విపక్ష ఫ్రంట్‌గా చెప్పబడే ఆర్‌జెడి, కాంగ్రెస్‌ల మధ్య ఇంకా సర్దుబాట్లు పూర్తిస్థాయిలో జరుగలేదు. లాలూ తనయుడు జనశక్తి జనతాదళ్ స్థాపించాడు. ఆ పార్టీకి లాలూ తనయ రోహిణి ఆచార్య ఆశీస్సులున్నాయి. ఇలా లాలూ సామ్రాజ్యం చీలికలు పేలికలు అయినా, ఆయన మరో కుమారుడు తానే కాబోయే ముఖ్యమంత్రినని స్వయంగా ప్రకటించుకుని మహా కూటమిని నిర్దేశించే పనిలో పడ్డాడు. ఇంటిపోరు అలా ఉండగా కాంగ్రెస్‌తో చెలిమి చేయడంలోనూ వ్యూహాత్మకంగా వ్యవహరించలేకపోతున్నాడు. ఇవన్నీ అవకాశంగా తీసుకుని జనసురాజ్ అన్ని స్థానాల్లోనూ పోటీ చేసే స్థాయిలో ఉందని చెప్పుకుంటూ ప్రశాంత్ కిషోర్ తాను ప్రస్తుతానికి అసెంబ్లీ ఎన్నికలో పోటీకి దిగడంలేదు. ఇది కూడా ఒక వ్యూహమే. ఆ పార్టీకి వ్యూహకర్త, ఆకర్షణీయ శక్తి ఆయనే కనుక జనం ఎలా స్వాగతిస్తారో చూడాలి. నితీష్‌కుమార్‌తో విభేదించి బయటపడినప్పటి నుంచి ప్రశాంత్ ఊరూరా ఇంటింటికీ తిరుగుతూ జనాన్ని ఆకట్టుకున్నాడు. ఇప్పుడు ఓటర్లను ఆకట్టుకునేందుకు వ్యూహరచన చేస్తున్నారు. కాంగ్రెస్ పార్టీ ఇప్పటికీ ఎన్నికల కమిషన్ బీహార్‌లో అమలు చేస్తున్న ఓటర్ల సంస్కరణ 'సర్'తో విబేధించి జనంలో బాగా గుర్తింపు వచ్చింది. అధికార పార్టీకి అనుకూలంగా ఎన్నికల కమిషన్ డ్రామాలాడుతోందని ప్రజలే భావించే పరిస్థితి ఏర్పడింది. రాహుల్ గాంధీతో తలపడి ఆనక సుప్రీంకోర్టు మొట్టికాయలు తిన్న ఎన్నికల కమిషన్ కాస్త పరపతి కూడా కోల్పోయింది. తన చిత్తశుద్ధిని నిరూపించుకునే పనిలో ఆ ప్రభుత్వ సంస్థ బాగా తంటాలుపడుతోంది. అధికార పార్టీ ఎన్నికల ప్రచారంలో స్వయంగా దిగడమే కాకుండా నలుగురు ఎన్డీయే రాష్ట్రాల ముఖ్యమంత్రులను కూడా ప్రచారగోదాలోకి దింపింది. సర్దుబాట్లు జరిగినా జరుగకపోయినా దాదాపు ప్రధాన పార్టీలు ముందస్తు జాగ్రత్తలతో తమ తమ పార్టీ అభ్యర్థులను ప్రకటించేశారు. ఇలాంటి వ్యూహం బెడిసికొట్టి చివరాఖరుకు 'రెబల్స్' బెడదతో ఇబ్బంది పడే అవకాశం లేకపోలేదు. బీహార్‌లో తమకు 40 స్థానాల్లో ముస్లిం జనాభా ఉన్నందున అక్కడ తామెందుకు పోటీ చేయరాదని అనుకున్న ఎంఐఎం అధినేత అసదుద్దీన్ ఒవైసీ నేతృత్వంలో థర్డ్ ఫ్రంట్ ఏర్పడి రంగంలోకి దిగింది. సర్దుబాట్లు, సమాలోచనలు ఒకపక్క జరుగుతుండగానే ఏయేపార్టీకి ఎవరెవరు స్టార్ కంపెయినర్లుగా ఉండాలో యోచన చేస్తున్నారు. ఈసారి ఆ రాష్ట్రంలో ఎన్నికలు అలాంటిలాంటి వ్యూహాలతో నడవవని అర్థమవుతోంది. ఎన్డీయేకు కూడా అంతర్గతంగా భాగస్వామ్య పక్షాలలో విబేధాలు పొడచూపాయి. చిరాగ్ పాశ్వాన్ (ఎన్‌జెపి) జితిన్ మాంఝీ, (హిందూస్థానీ అవామా మోర్చా) ఉపేంద్ర కుష్వాహ (రాష్ట్రీయ లోక్ మోర్చా) లు తమకు కేటాయించిన సీట్లు, స్థానాల విషయంలో ఏ మంత సంతోషంగా లేరు. కాగా భారత్‌లో ఎన్నడూ లేని విధంగా రాజకీయ వ్యూహాలు ఎన్నికల కమిషన్, పార్టీల ప్రాభవం, ఓటర్ల ప్రలోభాలు వంటి వాటికి ఈసారి జరుగుతున్న బీహార్ ఎన్నికలు నమూనాగా ఉండగలవన్న అంచనాలున్నాయి. బీహార్‌లో దాదాపు చిన్న చితకా పార్టీలు ఒంటరిగానో, పెద్ద పార్టీలతో కలిసో సీట్ల పంపకాలు చేసుకుని పోటీలోకిదిగాయి. మహాగఠ్‌బంధన్ నుంచి వికాస్ శీల్ ఇన్సాఫ్ పార్టీ బయటపడింది. ఏ పార్టీ మహిళలకు తగిన దామాషాతో సీట్లు కేటాయించలేదని తేలిపోయింది. ఎన్నికల నిర్వహణ విషయానికొస్తే తాము సజావుగానే ఎన్నికలు నిర్వహిస్తున్నట్లు చెప్పుకునేందుకు ఎన్నికల కమిషన్ ఆపసోపాలు పడుతోంది. ఏమయితేనేం అన్ని అగ్ని పరీక్షలను తట్టుకుని నిలబడుతూ ఓటర్ల జాబితాను సిద్ధం చేసింది. ఇదే విషయాన్ని సుప్రీంకోర్టు ధర్మాసనానికి తెలియచేసింది. ఓటర్ల జాబితా సమగ్ర సవరణ సర్వే విశ్వసనీయతను దెబ్బతీసేందుకు కొన్ని రాజకీయ పార్టీలు, ఎన్‌జిఓలు సుప్రీంలో పిటిషన్లు వేసాయని ఇసి సంజాయిషీ ఇచ్చుకోవాల్సి వచ్చింది. ఇక నిబద్ధతతో ఎన్నికల నిర్వహణ ఒక్కటే ఎన్నికల కమిషన్ బాధ్యతగా మిగిలింది.

చూసి పోయేవారే..చేయూతనిచ్చేవారేరి?

మరో జీవ నాధారం లేక, గత్యంతరం లేని పరిస్థితుల్లో మాత్రమే వ్యవసాయాన్ని కొనసాగిస్తున్నారు. ఇదే పరిస్థితి కొనసాగి రైతులు కాడి కింద పెడితే అంతకంటే ప్రమాదకర పరిస్థితి మరొకటి ఉండదు. ఇలాంటి సమయంలో ప్రజాపాలకుల మని చెప్పుకునేవారు ఆపన్నహస్తం అందివ్వాలి. కానీ నేతలు వాగ్దానాలు, వాచావాత్సల్యాలతో సానుభూతి వర్షాలు కురిపిస్తున్నారు. ఇవి రైతుల్లో విశ్వాసం కల్పించలేకపోతున్నాయి. అందుకే ఆత్మహత్యలు కొనసాగుతున్నాయి. కమిటీలు, సమీక్షలు, నివే దికలంటూ కాలయాపనకు ఇది తరుణంకాదు. అన్నదాతల్లో ఆత్మవిశ్వాసం దెబ్బతినడం దేశానికి క్షేమం కాదు. ఎద్దు విడిచిన వ్యవసాయం, రైతు ఏడ్చిన రాజ్యం బాగుపడినట్లు చరిత్రలో లేదనే విషయం పాలకులు విస్మరించరాదు.

దామెర్ల సాయిబాబ

'వానలో తలకడుకుందామని వెళ్లితే వడగండ్లు పడ్డట్టు' గా ఉంది తెలుగు రాష్ట్రాల్లో రైతుల పరిస్థితి. ఒకప్పుడు చుక్కనీటి కోసం వెంపర్లాడిన అన్నదాతలు గత నాలుగైదు నెలలుగా విడవకుండా కురుస్తున్న వర్షాలతో విలవిల్లాడిపోతున్నారు. ఈ పంట, ఆపంట అని కాదు పండ్ల తోటలతోసహా దాదాపు అన్ని పంటలకు అపారనష్టం జరిగింది, జరుగుతున్నది. రైతులపై పగబట్టిందా? లేక పిచ్చి పట్టిందా అన్నట్లుగా ప్రకృతి వ్యవహరిస్తున్నది. దేశవ్యాప్తంగా వ్యవసాయరంగం పరిస్థితి ఇలానే ఉన్నా తెలంగాణ, ఆంధ్రప్రదేశ్ రాష్ట్రాల్లో మరింతగా విపత్కర పరిస్థితులు అలుముకుంటున్నాయి. గత రబీ సీజన్‌లో అకాల వర్షాలు, వరదలతో జరిగిన నష్టం అంతా ఇంతా కాదు. చేతికి అందివస్తుందనుకున్న సమయంలో విరుచుకుపడిన వరుణదేవుడి ప్రభావం రైతుల నెత్తిన పిడుగుపాటుగా పరిణమించింది. అక్కరకురాని సమయంలో కురిసిన ఆ వర్షాలతో రైతులకు అపారనష్టం జరిగింది. ఇక వానాకాలం పంటల పరిస్థితి ప్రశ్నార్థకంగా మారుతున్నది. గత రెండు, మూడు నెలలుగా కురుస్తున్న వర్షాలు మెట్టపంటలకు తీవ్రనష్టం కలిగించాయి. ముఖ్యంగా వాణిజ్య పంటలైన మిర్చి, పత్తి రైతుల పరిస్థితి వర్ణనాతీతంగా ఉంది. దిగుబడులు సగానికి సగం తగ్గిపోయాయి. మరొకపక్క మార్కెట్ దగాఉండనే ఉంది. గతంలో క్వింటాలుకు పది, పన్నెండు వేలకుపైగా అమ్మిన పత్తి నేడు ఆరేడు వేలకు మించడంలేదు. అది కూడా దళారుల దయాదాక్షిణ్యాల మీద ఆధారపడాల్సిన పరిస్థితులు ఏర్పడ్డాయి. ఇంకొకపక్క విడవని వర్షాలు భయపెడుతున్నాయి. ఒక్కపత్తి రైతులే కాదు, కూరగాయలు మొక్కజొన్న, వరి రైతుల పరిస్థితి కూడా ఇందుకు భిన్నంగా లేదు. నష్టాలు అంచనాల్లో అధికారులు మునిగి తేలుతున్నారు. ఇప్పటికీ ఎంతమేరకు నష్టం జరిగిందో స్పష్టంగా తెలియడం లేదనే చెప్పొచ్చు. కేంద్ర బృందాలు కూడా పర్యటించి, పరిశీలించిపోయాయి. పరామర్శలకు, పర్యటనలకు విరామం లేదు కానీ సహాయం ఎప్పుడు చేస్తారో? ఎలా చేస్తారో? చెప్పేవారు లేకుండా పోతున్నారు. అందుకే చూసిపోయేవారి కానీ చేసేవారు కన్పించడం లేదని రైతులు వాపోతున్నారు. ఇప్పుడు మళ్లీ రబీ సాగు ముంచుకొస్తున్నది. నవంబరులో ఈ ఖరీఫ్ ముగిస్తే డిసెంబరు, జనవరి నాటికి రబీ సాగు నాట్లు, విత్తనాలు విత్తడం పూర్తి కావాల్సి ఉంటుంది. దీనికి మళ్లీ పెట్టుబడి కావాలి. రైతుల పరిస్థితి అగమ్యగోచరంగా ఉంది. మరొకపక్క ఆత్మహత్యల పరంపర కొనసాగుతూనే ఉన్నది. రైతులను ఆదుకొనేందుకు అంతో ఇంతో చేస్తున్నా వాగ్దానాల వర్షాలు కురిపిస్తున్నా హామీలకులకు నమ్మకం కుదరడం లేదు. రైతుల సంక్షేమమే తమ ధ్యేయమని, రైతుల ఆదాయాన్ని ఐదేళ్లలో రెట్టింపు చేస్తామని చెప్పిన పెద్దలు ఐదేళ్లలో ఆదాయం రెట్టింపు సంగతి దేవుడెరుగు పెట్టుబడిని రెట్టింపు చేశారు. కనీస మద్దతు ధర ప్రకటిస్తున్నా పెరిగిన ఎరువులు, క్రిమిసంహారక మందులతోపాటు సాగు ఖర్చులు కూడా పొంతన లేకుండాపోతున్నది. తాజాగా దేశంలో వందవెనుకబడిన జిల్లాల్లో వ్యవసాయరంగంలో సమూల మార్పులు తీసుకవచ్చేందుకు ప్రధాన మంత్రి ధన్ ధాన్య కృషి యోజన పథకాన్ని మొన్న శనివారం నరేంద్రమోడీ ప్రారంభించారు. దాదాపు 24వేల కోట్ల రూపాయలతో పదకొండు మంత్రిత్వ శాఖలకు చెందిన 36 పథకాలను కలగలిపి ఈ సరికొత్త పథకానికి శ్రీకారం చుట్టారు, 11 వేల 440 కోట్ల రూపాయలతో మిషన్ ఫర్ ఆత్మనిర్భర్ ఇన్ పల్సెస్‌ను లాంచనంగా మోడీ ప్రారంభించారు. పశుపోషణ మత్స్య, ఆహారశుద్ధి రంగాలకు సంబంధించిన వివిధ ప్రాజెక్టులను ప్రధాన మంత్రి ప్రారంభించారు. గతంలో కూడా రైతుల

ఒక్క మాట

సంక్షేమం కోసమే లక్షలకోట్ల వ్యయంతో అనేక పథకాలు చేపట్టారు, ఎన్ని కార్యక్రమాలు చేపట్టినా, మరెన్ని కోట్లాది రూపాయలు సబ్సిడీ రూపంలో అందిస్తున్నా రైతుల పరిస్థితి ఏమాత్రం ఆశాజనకంగా లేదు. గత పది, పదిహేనేళ్లలో కేంద్ర, రాష్ట్ర ప్రభుత్వాలు ఎన్నోపథకాలు ప్రవేశపెట్టాయి. కోట్లాది రూపాయలు వ్యవసాయరంగానికి కేటాయించారు. కొన్ని రాష్ట్రాలు ఉచిత విద్యుత్ బకాయిలు రద్దు లాంటి కార్యక్రమాలు చేపట్టాయి. ఇక తెలంగాణలో (రైతుబంధు) రైతుభరోసా , రుణమాఫీ లాంటి కార్యక్రమాలు కొంత ఊరట ఇచ్చిన మాట వాస్తవమే. ఇన్ని రకాలుగా రైతులకు చేయూతనిస్తున్నా వారి ఆర్థిక పరిస్థితి ఏమాత్రం మెరుగుపడకపోగా రోజురోజుకు మరింత దిగజారిపోతున్నది. వ్యవసాయరంగమే ఒక పెద్ద సంక్షోభంలో కూరుకుపోతున్నది. అందుకు కారణాలేమిటో? కారకులెవరో పాలకులకు తెలియది కాదు. ప్రకృతి సృష్టిస్తున్న విపత్తులను ఏదోరకంగా రైతులు భరిస్తున్నారు. కానీ తోటి మానవుడు చేస్తున్న మోసాల నుండి బయటపడలేక కుప్పకూలిపోతున్నాడు. వ్యవసాయరంగానికి మూలం విత్తనాలు. క్రిమిసంహారక మందులు అనేది అందరికి తెలిసిందే. విత్తే దగ్గర నుండి విక్రయించే వరకు అన్ని స్థాయిల్లో తోటి మనుషులు దగాకు గురవుతున్నారు. రైతులను నిలువునా మోసం చేస్తున్న ఈ దళారుల నుండి రైతులను కాపాడడంలో పాలకులు విఫలమవుతున్నారని చెప్పొచ్చు. ఈ పార్టీ, ఆపార్టీ అని కాదు. ఏ పార్టీ అధికారంలో ఉన్న రైతులకు మాటలు, దళారులకు మూటలు అన్నట్లుగా వ్యవహరిస్తున్నారు. నాసిరకం విత్తనాలు, ఎరువులు, క్రిమిసంహారక మందులు సరఫరాకాకుండా పటిష్టమైన చర్యలు తీసుకుంటున్నట్లు అవసరమైతే చట్టానికి మరింత పదును పెడతామని, గత రెండు, మూడు దశాబ్దాలుగా చెప్తూనే ఉన్నారు. కొన్నిరాష్ట్రాల్లో ఈ నకిలీ, నాసిరకం విత్తనాల వ్యాపారులను పట్టుకోవడానికి పోలీసులు, వ్యవసాయశాఖ అధికారులతో టాస్క్‌ఫోర్స్ బృందాలను ఏర్పాటు చేసి తనిఖీలు చేయిస్తున్నారు. ఆ తనిఖీల్లో కోట్లాది రూపాయల విలువైన నకిలీ, నాసిరకం సరుకులు పట్టుబడుతున్నాయి. కేసులు పెడుతున్నారు. కానీ ఆ కేసుఏమౌతున్నాయి? అదే నకిలీ వ్యాపారులు తమ కార్యక్రమాలను మళ్లీ ఎలా కొనసాగించగలుతున్నారు? అన్నీ ప్రశ్నలే. ఇక కొనుగోళ్లలో జరుగుతున్న మోసాలు అన్నీ ఇన్నీ కావు. మొన్న హన్మకొండ జిల్లా శాయం పేట ప్రాంతంలో కొనుగోళ్లలో జరిగిన భారీ మోసం పరాకాష్ఠగా చెప్పొచ్చు. రైతులనే కాదు ఏకంగా ప్రభుత్వానికి కూడా కుచ్చుటోపి పెట్టారు. బహుశా దేశంలోనే ఇలాంటి దగా ఎక్కడా జరిగి ఉండకపోవచ్చు. కొందరు ఉద్యోగులు తమ బినామీ పేర్లపై వడ్లు పండించినట్లు, మార్కెట్‌కు తీసుకువచ్చినట్లు నమోదు చేసుకున్నారు. ఆ తర్వాత ఆ వడ్లను తూకం వేసి గోడౌన్‌కు తరలించినట్లు రికార్డులు సృష్టించారు. రవాణా, హమాలీ, తూకం ఖర్చులన్నీ లెక్కలు రాశారు. కోటిఎనభైఆరు లక్షల రూపాయలు పన్నెండు మంది రైతుల ఖాతాల్లో బ్యాంకుల్లో జమచేసుకొని భోంచేశారు. ఫిర్యాదు అందడంతో విజిలెన్స్ విభాగం చేపట్టిన దర్యాప్తులో విస్తుపోయే విషయాలు తెలిసింది. అసలు వడ్లు లేవు. మొత్తం అంతా బోగసే. అన్ని రికార్డులు సృష్టించి డబ్బు భోంచేశారు. కేసు నమోదు చేసి ప్రస్తుతం దర్యాప్తు జరుగుతున్నది. ఇలాగా రైతులనుమోసం చేసే దళారులు ఎందరో ఉన్నారు. స్వాతంత్ర్యం వచ్చినప్పటి నుంచి వ్యవసాయరంగంపై వెచ్చించిన లక్షలాది కోట్ల రూపాయల్లో పదో వంతు నిజమైన రైతులకు చేరి ఉంటే భారత దేశంలో వ్యవసాయరంగం పరిస్థితి ఇలా ఉండేది కాదేమో. ప్రస్తుతం ప్రకృతి వైపరీత్యాలు రైతుల వెన్నువిరిచేస్తున్నాయి. ఎప్పుడు ప్రకృతి వైపరీత్యాలు చోటు చేసుకుంటున్నా రాష్ట్రాలకు కేంద్రం అందిస్తున్న సహాయం కంటితుడుపుగానే ఉంటుంది. రైతు లేనిదే రాజ్యమేలేదు. రైతు సంక్షేమ ప్రభుత్వం రైతుశ్రేయస్సే తమ ప్రభుత్వ లక్ష్యమని చెప్పుకుంటున్న పాలకులు అపారనష్టాలతో అప్పుడు ఊబిలో కూరుకుపోతున్న అన్నదాతలను ఆదుకోవాల్సిన అవసరం ఉంది. రెండు తెలుగు రాష్ట్రాల్లోనూ రైతుల పరిస్థితి ఆవేదన భరితంగా ఉందని చెప్పొచ్చు. మరో జీవనాధారం లేక, గత్యంతరం లేని పరిస్థితుల్లో మాత్రమే వ్యవసాయాన్ని కొనసాగిస్తున్నారు. ఇదే పరిస్థితి కొనసాగి రైతులు కాడి కింద పెడితే అంతకంటే ప్రమాదకర పరిస్థితి మరొకటిఉండదు. ఇలాంటి సమయంలో ప్రజాపాలకుల మని చెప్పుకునేవారు ఆపన్నహస్తం అందివ్వాలి. కానీ నేతలు వాగ్దానాలు, వాచావాత్సల్యాలతో సానుభూతి వర్షాలు కురిపిస్తున్నారు. ఇవి రైతుల్లో విశ్వాసం కల్పించలేకపోతున్నాయి. అందుకే ఆత్మహత్యలు కొనసాగుతున్నాయి. కమిటీలు, సమీక్షలు, నివేదికలంటూ కాలయాపనకు ఇది తరుణంకాదు. అన్నదాతల్లో ఆత్మవిశ్వాసం దెబ్బతినడం దేశానికి క్షేమంకాదు. ఎద్దు విడిచిన వ్యవసాయం, రైతు ఏడ్చిన రాజ్యం బాగుపడినట్లు చరిత్రలో లేదనే విషయం పాలకులు విస్మరించరాదు. ●

మహాసముద్రాలను ఛేదిస్తున్న సాంకేతికత

డి.మోహన్

భారతదేశ వైజ్ఞానిక ఆకాంక్షలు అంతరిక్షానికే పరిమితం కాకుండా ఇప్పుడు మహాసముద్రాల అట్టడుగున ఉన్న అగాధాలను కూడా ఛేదిస్తున్నాయి. ఇటీవల ఇండోఫ్రెంచ్ సహకారంలో భాగంగా ఇద్దరు భారతీయ శాస్త్రవేత్తలు అట్లాంటిక్ మహాసముద్రంలో 5,000 మీటర్ల లోతుకు విజయవంతంగా ప్రయాణించారు. ఈ చారిత్రక విజయం దేశ వ్యూహాత్మక, శాస్త్రీయ, ఆర్థిక భవిష్యత్తుకు కొత్త ద్వారాలు తెరిచింది. గతంలో ఇస్రో చంద్రయాన్, గగన్‌యాన్ వంటి మిషన్లతో అంతర్జాతీయ వేదికపై తన సత్తాను నిరూపించుకోగా ఇప్పుడు మన దేశం నేషనల్ ఇన్స్టిట్యూట్ ఆఫ్ ఓషన్ టెక్నాలజీ వంటి సంస్థల ద్వారా సముద్ర పరిశోధనలో తన సామర్థ్యాన్ని ప్రపంచానికి చాటి చెప్పింది. దశాబ్దాలుగా లోతైన సముద్ర అన్వేషణ అనేది అమెరికా, రష్యా, ఫ్రాన్స్, చైనా, జపాన్ వంటి కొన్ని అగ్రశ్రేణి దేశాల ఆధిపత్యంలో ఉంది. ఈ దేశాలు మాత్రమే సముద్రాల క్లిష్టమైన వాతావరణాన్ని తట్టుకోగల అధునాతన సాంకేతికతను కలిగి ఉన్నాయి. లోతైన సముద్రంలో ఉండే అధిక పీడనం, శీతల ఉష్ణోగ్రతలు, పూర్తి చీకటి వంటి సవాళ్లను ఎదుర్కోవడానికి అత్యాధునిక డిజైన్, బలమైన మెటీరియల్స్ అవసరం. ఈ నేపథ్యంలో, భారత శాస్త్రవేత్తలు సాధించిన విజయం ఒక ముఖ్యమైన మైలురాయి. ఈ ఘనత మన దేశం ఈ అగ్రశ్రేణి దేశాల సరసన నిలవగలదని నిరూపించింది. ఇది కేవలం సాంకేతిక విజయం మాత్రమేకాకుండా, దేశ దీర్ఘకాలిక వ్యూహాత్మక దార్శనికతకు ఒక సంకేతం. భూమి ఉపరితలంలో ఉన్నదాదాపు 70 శాతం సముద్రమే అయినా అందులో 5 శాతం కంటే తక్కువ భాగాన్ని మాత్రమే మనం పూర్తిగా అన్వేషించాం. ఈ లోతైన సముద్రాలు అపారమైన ఖనిజ వనరులకు నిలయాలు. వీటిలో ముఖ్యమైనవి చూస్తే మొదటివి పాలిమెటాలిక్ నోడ్యూల్స్. ఈ బంగాళాదుంప ఆకారపు ఖనిజాలు నికెల్, కోబాల్ట్, రాగి మాంగనీస్‌లను కలిగి ఉంటాయి. ఇవి ఎలక్ట్రిక్ వాహనాల బ్యాటరీల తయారీకి, పునరుత్పాదక ఇంధన సాంకేతికతకు అత్యంత అవసరం. రెండోది హైడ్రోథర్మల్ సల్ఫైడ్‌లు. ఇవి బంగారం, వెండి, రాగి, ఇతర లోహాలతో కూడిన ఖనిజాలు. ఇవి సముద్ర అడుగున ఉన్న అగ్నిపర్వతాల వద్ద ఏర్పడతాయి. చివరువి రేర్ ఎర్త్‌మెటల్స్. ఇవి స్మార్ట్‌ఫోన్‌లు, కంప్యూటర్లు, రక్షణ రంగ పరికరాల తయారీలో కీలకమైనవి. భవిష్యత్తులో ఈ ఖనిజాల కోసం దేశాల మధ్య పోటీ తీవ్రం కానుంది. ప్రపంచ ఆర్థికవ్యవస్థలో ఈ వనరుల ప్రాముఖ్యత పెరుగుతున్న దృష్ట్యా, వాటిపై స్వయంప్రతిపత్తిని సాధించడం మనదేశ జాతీయ భద్రతకు, ఆర్థికాభివృద్ధికి అత్యంత కీలకం. ఈలక్ష్యాలను సాధించడానికి ఈ అన్వేషణలు ఒక పునాది వేస్తాయి. భారతదేశం ఇప్పటికే ఇంటర్నేషనల్ సీబెడ్ అథారిటీ ద్వారా మధ్య హిందూ మహాసముద్రంలో 75,000 చదరపు కిలోమీటర్ల విస్తీర్ణంలో ఒక మైనింగ్ సైట్‌ను కేటాయించుకుంది. ఈ సైట్‌ను సమర్థవంతంగా ఉపయోగించుకోవడానికి, లోతైన సముద్ర అన్వేషణ, మైనింగ్ సాంకేతికతలను అభివృద్ధి చేయడం తప్పనిసరి. ఈ చారిత్రక ఘనత సాధించడంలో ఫ్రాన్స్‌తో ఉన్న భాగస్వామ్యం చాలా ముఖ్యమైనది. ఫ్రెంచ్ సబ్‌మెర్సిబుల్ సహకారంతో లోతుకు వెళ్లడం, భారతీయ శాస్త్రవేత్తలకు క్లిష్టమైన డీప్‌సీ ఆపరేషన్లలో విలువైన అనుభవాన్ని అందించింది. ఈ సహకారం మన శాస్త్రవేత్తలకు నైపుణ్యాన్ని అందించడమే కాకుండా మన స్వదేశీ ప్రాజెక్టు అయిన మత్స్యఆరువేల సబ్‌మెర్సిబుల్ అభివృద్ధికి కూడా ఉపయోగపడింది. ●

ట్రంప్ నిర్ణయాలతో ఆర్థిక వ్యవస్థ అస్తవ్యస్తం

వి.వి.కే.సురేష్

స్వేచ్ఛా వాణిజ్యం పేరుతో ప్రపంచ దేశాలకు ఆర్థిక నీతి సూత్రాలు వల్లించిన అమెరికా ఆర్థికంగా తీవ్రమైన గడ్డు పరిస్థితులను ఎదుర్కొంటోంది. అమెరికా అధ్యక్షుడిగా మరోసారి ఎన్నికైన తర్వాత డొనాల్డ్ ట్రంప్ ప్రపంచ దేశాలపై భారీ సుంకాలతో ఏకపక్ష వాణిజ్య యుద్ధానికి (ట్రేడ్ వార్) తలపడ్డాడు. 2008లో ప్రారంభమైన అమెరికన్ఆర్థిక సంక్షోభం నేటికీ కొనసాగుతోంది. పెట్టుబడిదారీ వ్యవస్థలో ఆర్థిక సంక్షోభాలు సహజ సిద్ధమని ఎన్నోసార్లు రుజువైంది. సంక్షోభాల ప్రభావానికి ప్రధానంగా గురయ్యేది సామాన్య ప్రజలే, సంపన్నులు కాదు. ఒక వైపు లాభాపేక్ష, దురాశ మరో వైపు తీవ్రస్థాయి యాంత్రీకరణ, ఉపాధి కొరత వంటి కోట్లాది మంది ప్రజల జీవన స్థితిగతులను దుర్భరం చేస్తున్నాయి. తాజాగా అమెరికా ఆర్థిక వ్యవస్థ షట్‌డౌన్‌కు గురైంది. ప్రభుత్వ నిధుల విడుదల ఆగిపోయింది. ఫలితంగా ఆర్థిక కార్యకలాపాలు నిలిచిపోయి అక్కడి ఆర్థిక వ్యవస్థ చిక్కుల్లో పడింది. గత కొన్ని నెలలుగా ప్రపంచ దేశాలపై సుంకాలు విధిస్తున్నట్లు ట్రంప్ అనేక ప్రకటనలు చేశాడు. అమెరికా అగ్రవాదానికి, పెత్తనానికి సవాళ్లు ఎదురయ్యాయి. డాలర్ ఆధిపత్యాన్ని కాపాడుకునేందుకు ట్రంప్ విశ్వ ప్రయత్నాలు చేస్తున్నారు. చైనా, బ్రెజిల్, ఇరాన్ వంటి కొన్ని దేశాలు వెంటనే ధీటుగా స్పందించాయి. ఏకపక్షంగా సుంకాలు విధించడాన్ని అమెరికన్ ఫెడరల్ కోర్టు కూడా తప్పుపట్టింది. ట్రంప్ తీసుకున్న పలు ఏకపక్ష నిర్ణయాల పట్ల అమెరికా ప్రజల నుండి కూడా తీవ్రవ్యతిరేకత వ్యక్తమవుతోంది. భారత్ తమపై అత్యధిక శాతం టారిఫ్‌లు విధిస్తోందని, రష్యా నుండి చమురు దిగుమతులను వెంటనే నిలిపివేయాలని, లేకుంటే మరో 25 శాతం అదనపు సుంకాలు విధిస్తామని, అసలు రష్యా ఉక్రెయిన్ మధ్య జరుగుతున్న యుద్ధానికి భారత్, చైనాలే కారణమని ఇలా అనేక ఆరోపణలు ట్రంప్ భారత్ పై వరుసగా చేస్తూనే ఉన్నాడు. వివిధ దేశాల మధ్య వాణిజ్య ఒప్పందాలు సవ్యంగా జరిగేలా చూసేందుకుగాను గాట్ స్థానంలో 1995లో ప్రపంచ వాణిజ్య సంస్థ (డబ్ల్యు.టి.ఓ) ఏర్పడిన విషయాన్ని మనం గుర్తు చేసుకోవాలి. ప్రపంచ వాణిజ్య సంస్థ ఉనికి కూడా నేడు ప్రశ్నార్థకంగా మారిపోయింది. మన దేశంపై ట్రంప్ మొత్తం 50 శాతం దిగుమసుంకాలు విధించడంతో వాణిజ్యంలో తీవ్ర ప్రతిష్టంభన నెలకొంది. మరోవైపు అమెరికా, భారత్‌ల మధ్య వాణిజ్య ఒప్పందం ఇంకా ఖరారు కాలేదు. చర్చలు కొనసాగుతున్నాయి. అయితే భారత్‌కు పత్తి, మొక్కజొన్న, సోయాబీన్ వంటి వ్యవసాయోత్పత్తులు, పాలపొడి వంటి ఇతర ఉత్పత్తులు పెద్ద ఎత్తున ఎగుమతి చేయాలని, 140 కోట్లకు పైగా జనాభా కల్గిన ఇండియాలోని భారీ మార్కెట్‌ను చేజిక్కించుకోవాలని అమెరికా తహతహలాడుతోంది. అందుకుగాను సరళమైన సుంకాలతో తమకు అనుమతి

ఇవ్వాలని కొన్ని దశాబ్దాలుగా అమెరికా మన దేశంపై ఒత్తిడి చేస్తోంది. మన ప్రభుత్వం తలొగ్గితే దేశీయ చిన్న,సన్నకారు రైతులు, పాడి రైతుల జీవితాలపై తీవ్ర దుష్ప్రభావం పడుతుంది. భారత్‌ను ఆర్థికంగా దెబ్బతీయడానికి అమెరికా 50 శాతం సుంకాలు విధించడంతో జౌళివస్త్రాలు, రెడీమేడ్ దుస్తులు, వజ్రాలు, స్వర్ణాభరణాలు, పాదరక్షలు, సుగంధ ద్రవ్యాలు, రబ్బర్, రొయ్యలు, చేపలు, ఇతర మత్స్య సంపదతో సహా వీటన్నిటి ఉత్పత్తిలో భాగస్వాములైన కొన్నిలక్షల మందిపై తీవ్ర ప్రభావం పడుతుంది. ట్రంప్ సుంకాల దెబ్బకు పెద్ద ఎత్తున ఎగుమతులు ఆగిపోతున్నాయి. అమెరికాను మళ్లీ గొప్ప దేశంగా అభివృద్ధి చేస్తానని, తయారీ రంగంలో దేశాన్ని మేటిగా నిలుపుతానని, అన్నింటా అమెరికాయే ఫస్ట్ అని నినదిస్తూ, శ్వేతజాతి దురహంకారాన్ని రెచ్చగొట్టిరెండోదఫా అమెరికా అధ్యక్షుడైన ట్రంప్ పెట్రేగిపోతున్నాడు. భారత్‌పైనే గాక బ్రెజిల్, అర్జెంటీనా, మెక్సికో, కెనడా తదితర దేశాలపై భారీ సుంకాలు విధించి అమెరికా మళ్లీ సామ్రాజ్యవాద పెత్తనాన్ని, ప్రాబల్యాన్ని పెంచుకోవడానికి చేస్తున్న యత్నాలు అంతర్జాతీయ వ్యవస్థలను అతలాకుతలం చేస్తున్నాయి. అమెరికాలో విడుదలయ్యే మన సినిమాలపైన 100 శాతం, ఫార్మాకు సంబంధించి బ్రాండెడ్ ఔషధాలపై 100శాతం సుంకం విధిస్తున్నట్లు ప్రకటించ

అమెరికాలో మిన్నంటిన దీపావళి వేడుకలు

న్యూయార్క్, అక్టోబరు 17: అమెరికాలో దీపావళి సంబరాలు మిన్నంటాయి. దేశంలోని పలు ప్రధాన నగరాల్లో ఈ వెలుగుల పండగను అత్యంత వైభవంగా నిర్వహించారు. ఈ వేడుకల్లో మేయర్లు, రాష్ట్ర గవర్నర్లు వంటి ప్రముఖ అమెరికన్ రాజకీయ నేతలు పాల్గొని, ప్రవాస భారతీయులకు శుభాకాంక్షలు తెలియజేశారు. భారతీయ సమాజం అమెరికా అభివృద్ధికి అందిస్తున్న సేవలను వారు ప్రత్యేకంగా కొనియాడారు. న్యూయార్క్ నగర మేయర్ ఎరిక్ ఆడమ్స్ తన అధికారిక నివాసమైన గ్రేసీ మాన్షన్‌లో దీపావళి వేడుకలను ఘనంగా నిర్వహించారు. ఈ సందర్భంగా ఆయన మాట్లాడుతూ న్యూయార్క్ నగర సాంస్కృతిక, ఆర్థిక ప్రగతిలో భారతీయ సమాజం పోషిస్తున్న పాత్ర ప్రశంసనీయమని అన్నారు. భారత కాన్సులేట్ జనరల్ తరఫున ఈ కార్యక్రమానికి హాజరైన డిప్యూటీ కాన్సుల్ జనరల్ విశాల్ జయేష్‌భాయ్ హర్ష్.. వెలుగు, ఆశ, ఆనందానికి ప్రతీకైన దీపావళి సందేశాన్ని అందరికీ తెలియజేశారు. మరోవైపు న్యూయార్క్ గవర్నర్ క్యాథీ హోచుల్ ఫ్లషింగ్‌లోని శ్రీ స్వామినారాయణ మందిరంలో జరిగిన దీపావళి వేడుకల్లో పాల్గొన్నారు. ప్రవాస భారతీయులకు నిరంతరం మద్దతు ఇస్తున్నందుకు గవర్నర్‌కు కాన్సులేట్ అధికారులు ధన్యవాదాలు తెలిపారు. ఫ్లోరిడాలోని టల్లాహస్సీలో ఉన్న ఫ్లోరిడా క్యాపిటల్‌లో మొట్టమొదటిసారిగా దీపావళి సంబరాలు నిర్వహించడం విశేషం. ఈ కార్యక్రమంలో పలువురు రాష్ట్ర అధికారులు, ప్రవాస భారతీయ ప్రముఖులు పాల్గొన్నారు. టెక్సాస్‌లోని హ్యూస్టన్‌లో కూడా దీపావళి శోభ వెల్లివిరిసింది. హ్యూస్టన్ సిటీ హాల్‌లో మేయర్ జాన్ విట్‌మిర్‌తో కలిసి భారత కాన్సుల్ జనరల్ డీసీ మంజునాథ్ వేడుకల్లో పాల్గొన్నారు. భిన్నత్వంలో ఏకత్వాన్ని చాటే ఈ పండగను సిటీ హాల్‌లో నిర్వహించినందుకు మేయర్‌కు ఆయన కృతజ్ఞతలు తెలిపారు. ఈ వేడుకల్లో భాగంగా ప్రదర్శించిన కథక్ నృత్యం ప్రత్యేక ఆకర్షణగా నిలిచింది.

బీహార్‌లో మళ్లీ గెలుస్తాం

- నితీశ్ నేతృత్వంలోనే ఎన్నికల బరిలోకి ఎన్డీయే

- ప్రభుత్వం ఏర్పాటు చేస్తున్నాం: అమిత్‌షా

పాట్నా, అక్టోబరు 17: బీహార్ అసెంబ్లీ ఎన్నికల్లో ఈసారి కూడా భారీ మెజారిటీతో గెలువబోతున్నాం, మళ్లీ ఎన్డీయే ప్రభుత్వం ఏర్పడబోతుందని కేంద్ర హోంమంత్రి, బిజెపి అగ్రనేత అమిత్ షా ధీమా వ్యక్తం చేశారు. శుక్రవారంనాడు శరణ్‌లో ఏర్పాటు చేసిన బహిరంగ సభలో ఆయన మాట్లాడారు. ఈసారి బీహార్ ప్రజలకు నాలుగు దీపావళి పండగలు జరుపుకొనే అవకాశం వచ్చింది. శ్రీరాముడు అయోధ్యకు తిరిగివచ్చినందుకు మొదట దీపావళి చేసుకుంటారు. ఆ తర్వాత ప్రభుత్వ పథకం కింద మహిళల ఖాతాల్లో రూ.10 వేలు జమ చేసినప్పుడు రెండోది, జిఎస్‌టిపై 5శాతానికి తగ్గించినప్పుడు మూడో దీపావళి. ఇక నవంబర్ 14న ఓట్ల లెక్కింపు రోజు నాలుగో దీపావళిని జరుపుకొంటారు. ఎన్డీయేకు మోడీ ప్రధాన ఆకర్షణ అయినా, ముఖ్యమంత్రి నితీశ్ కుమార్ నేతృత్వంలోనే బిహార్ ఎన్నికల్లో పోటీ చేస్తున్నట్లు షా వెల్లడించారు. లాలూ, రబ్రీదేవి జంగిల్‌రాజ్ పాలనకు వ్యతిరేకంగా నితీశ్ పోరాడాడని గుర్తు చేశారు. బీహార్‌ను జంగిల్ రాజ్ నుంచి విముక్తి చేశారని కొనియాడారు. ప్రధాని మోడీ గత 11 ఏళ్లుగా బీహార్ అభివృద్ధి కోసం పాటుపడుతున్నారని వివరించారు. ఎన్డీయే ప్రభుత్వం ఏర్పాటు కాకముందు బీహార్‌లో వలసలు, దోపిడీలు, హత్యలు, కిడ్నాప్‌లు సాధారణంగా ఉండేవని గుర్తుచేశారు. మరోవైపు గ్యాంగ్ స్టర్ మహ్మద్ శాబుద్దీన్ కుమారుడు ఒసామాకు ఆర్‌జెడి టికెట్ కేటాయించడం పట్ల అమిత్ షా ఆగ్రహం వ్యక్తం చేశారు. ఇలాంటి అభ్యర్థులను బరిలో దింపి బీహార్ ప్రజల భద్రతకు ఎలా హామీ ఇస్తారని ప్రశ్నించారు. అలాగే లాలూ ప్రసాద్ యాదవ్, మహాఘట్ బంధన్ పై అమిత్ షా విమర్శలు గుప్పించారు. లాలూ పాలనను చూసిన బీహార్ ప్రజలు, మళ్లీ తమ రాష్ట్రంలో మహాఘట్ బంధన్ తిరిగి అధికారంలోకి రావాలని కోరుకోవడం లేదని ఎద్దేవా చేశారు. కాంగ్రెస్ పార్టీ ఎల్లప్పుడూ మిత్రపక్షాలను తక్కువగా చూస్తుందని దుయ్యబట్టారు. ఇతర పార్టీలను తక్కువ చేసి చూడడం వల్ల కాంగ్రెస్ కూడా చిన్నదిగా మారిందని ఆరోపించారు. కాంగ్రెస్‌కు ఉన్న ఈ అహంకారమే ఆ పార్టీని బీహార్ నుంచి బెంగాల్ వరకు అన్ని రాష్ట్రాలలో పట్టును కోల్పోయేలా చేసిందన్నారు. అంతకుముందు బీహార్‌లోని ఎన్డీయేలో చీలికలు ఉన్నాయనే ఊహాగానాలను కేంద్ర హోంమంత్రి, అమిత్ షా తోసిపుచ్చారు. త్వరలో జరగబోయే బీహార్ అసెంబ్లీ ఎన్నికల్లో జెడియు అధినేత, ముఖ్యమంత్రి నితీశ్ కుమార్ నాయకత్వంలో ఎన్డీయే పోటీ చేస్తుందని స్పష్టం చేశారు. ఎన్నికల తర్వాతే బిజెపి, దాని మిత్రదేశాలు సిఎం అభ్యర్థిని నిర్ణయిస్తాయని వెల్లడించారు. ఓ జాతీయ మీడియాతో మాట్లాడుతూ అమిత్ షా కీలక విషయాలను వెల్లడించారు. 'ఎన్నికల ఫలితాల తర్వాతే సిఎం అభ్యర్థిని నిర్ణయిస్తాం... నితీశ్ కుమార్ మళ్లీ బీహార్ ముఖ్యమంత్రి అవుతారా? లేదా? అని నిర్ణయించేది నేను కాదు. ప్రస్తుతానికి, మేము నితీశ్ కుమార్ నాయకత్వంలో ఎన్నికల బరిలో దిగుతున్నాం. ఎన్నికల ఫలితాల తర్వాత ఎన్డీయే పక్షాలన్నీ కలిసి కూర్చుని తమ ముఖ్యమంత్రి అభ్యర్థిని నిర్ణయిస్తాయి. 2020 ఎన్నికల ఫలితాల తర్వాత ప్రధాని మోడీని నీతీశ్ కలిశారు. జెడియు కంటే ఎక్కువ సీట్లు గెలుచుకున్న బిజెపికి చెందిన అభ్యర్థిని ముఖ్యమంత్రిని చేయాలని కోరారు. కానీ తాము ఎల్లప్పుడూ కూటమిని గౌరవించాం. నితీశ్ కుమార్ సంపాదించుకున్న గౌరవం, ఆయన సీనియారిటీ ఆధారంగా ఆయనకే బీహార్ పగ్గాలు అప్పగించాం' అని అమిత్ షా ఈ సందర్భంగా గుర్తుచేశారు. పాట్నా పర్యటనలో భాగంగా కేంద్ర హోంమంత్రి అమిత్ షా, ముఖ్యమంత్రి నితీశ్ కుమార్‌ను కలిశారు. బీహార్‌లో తాజా రాజకీయ పరిస్థితులపై దాదాపు 15 నిముషాలపాటు చర్చించారు. ఈ భేటీలో జెడియు వర్కింగ్ ప్రెసిడెంట్ సంజయ్ కుమార్ ఝా, బిజెపి సీనియర్ నేతలు పాల్గొన్నారు.

2,000 తోమహాక్ క్షిపణులతో

పుతిన్‌పై గురి!

యుఎస్ అధ్యక్షుడు ట్రంప్ హెచ్చరిక

వాషింగ్టన్, అక్టోబరు 17: ఉక్రెయిన్-రష్యా మధ్య కొనసాగుతున్న యుద్ధాన్ని ముగించేందుకు అమెరికా అధ్యక్షుడు డొనాల్డ్ ట్రంప్ తీవ్రంగా ప్రయత్నిస్తున్నారు. ఉక్రెయిన్‌లో శాంతి నెలకొల్పే అంశంపై రష్యా అధ్యక్షుడు పుతిన్‌ను నయానో, భయానో ఒప్పించాలని నిర్ణయించుకున్నట్లు తెలుస్తోంది. అందులో భాగంగా ఉక్రెయిన్‌కు దీర్ఘశ్రేణి తోమహాక్ క్షిపణులు రెండు వేళ వరకు అందజేయాలని నిర్ణయించుకున్నట్లు తెలిపారు. పుతిన్‌తో ఫోన్‌కాల్ నేపథ్యంలో ఈ విషయంపై స్వయంగా ఆయనతో చర్చించినట్లు తెలిపారు. పుతిన్‌తో ఫోన్‌కాల్ విషయంపై విలేకరుల సమావేశంలో ట్రంప్ మాట్లాడారు. ఈ సందర్భంగా ఉక్రెయిన్‌కు తోమహాక్‌లు అందించవద్దంటూ పుతిన్ మిమ్మల్ని కోరారా? అని ఓ రిపోర్టర్ ట్రంప్‌ను ప్రశ్నించారు. దీనికి బదులిస్తూ.. 'ఉక్రెయిన్‌కు దయచేసి తోమహాక్‌లు ఇవ్వండి. నేను దాన్ని అభినందిస్తున్నా' అని పుతిన్ అంటాడు అని మీరు అనుకుంటున్నారా? అంటూ వ్యంగ్యాస్త్రాలు విసిరారు. తర్వాత మీ ప్రత్యర్థికి 2 వేల తోమహాక్ క్షిపణలు ఇస్తే మీకు అభ్యంతరం ఉంటుందా? అని తాను పుతిన్‌ను ప్రశ్నించానని తెలిపారు. దీనిని పుతిన్ నుంచి బలమైన వ్యతిరేకత వ్యక్తమైందన్నారు. 'నేను నిజంగా అలాగే అన్నాను. ఈ ఆలోచన పుతిన్‌కు నచ్చలేదు. తోమహాక్ అతి దారుణమైన, అతి విధ్వంసకర ఆయుధం. అలాంటి దీర్ఘశ్రేణి ఆయుధం తమపై కాల్పులు జరపాలని ఎవరూ కోరుకోరు' అని ట్రంప్ అన్నారు. ట్రంప్‌తో ఫోన్‌కాల్‌లో ఈ తోమహాక్ క్షిపణుల గురించి పుతిన్ మాట్లాడారని క్రెమ్లిన్ సహాయకుడు యూరి ఉషాకోవ్ పేర్కొన్నారు. అవి ఉక్రెయిన్‌కు అందించడంతో.. అమెరికా-రష్యా సంబంధాలు దెబ్బ తింటాయని పుతిన్ ఉద్ఘాటించినట్లు తెలియజేశారు.

ఇక, పుతిన్‌తో అద్భుతమైన సంభాషణ జరిగిందంటూ ట్రంప్ ట్రూత్ సోషల్ వేదికగా వివరించారు. మరికొన్ని రోజుల్లో హంగరీ రాజధాని బుడాపెస్ట్‌లో పుతిన్‌తో భేటీ కానున్నట్లు తెలిపారు. ఇక్కడి చర్చల్లోనైనా రష్యా-ఉక్రెయిన్‌ల మధ్య యుద్ధం ముగింపునకు అడుగులు పడాలని భావిస్తున్నట్లు ట్రంప్ తెలిపారు.

డిజిటల్ అరెస్టు మోసాలు పెద్ద ముప్పు: సుప్రీంకోర్టు ఆందోళన

న్యూఢిల్లీ, అక్టోబర్ 17: డిజిటల్ అరెస్టులు ఇటీవల సైబర్ నేరగాళ్లు ఎంచుకొన్న కొత్త పంథా ఇదే. దీని పేరు చెప్పి అవతలి వ్యక్తులను భయాందోళనకు గురిచేస్తూ పెద్ద మొత్తంలో సొమ్ములు కాజేస్తున్నారు. దేశంలో ఈ డిజిటల్ అరెస్టు మోసాలు పెద్ద ముప్పుగా మారాయి. తాజాగా ఈ మోసాలపై సుప్రీంకోర్టు ఆందోళన వ్యక్తం చేసింది. సుమోటోగా తీసుకున్న ఈ కేసు విచారణ సందర్భంగా కేంద్రం, సిబిఐలకు వారి స్పందన తెలపాలని న్యాయస్థానం ఆదేశించింది. హర్యానాలోని అంబాలాకు చెందిన 73 ఏళ్ల ఓ మహిళ ప్రధాన న్యాయమూర్తి జస్టిస్ బిఆర్ గవాయ్‌కి ఫిర్యాదు పత్రం రాశారు. తనను డిజిటల్ అరెస్టు చేయమని సుప్రీంకోర్టు ఆదేశాలు జారీ చేసినట్లు ఉన్న ఒక పత్రాన్ని నేరగాళ్లు తనకు చూపించారన్నారు. రూ.కోటి ఇస్తే అరెస్టు నుంచి బయటపడొచ్చని బెదిరింపులకు పాల్పడ్డారని, కోర్టు ఆదేశాలు ఇచ్చినట్లుగా నకిలీ పత్రాలు చూపించి సొమ్ములు కాజేయడాన్ని సిజెఐతో సహా సీనియర్ న్యాయమూర్తులు తీవ్రంగా పరిగణించారు.

హెచ్ - 1 బి ఫీజు పెంపుపై యుఎస్ ఛాంబర్ సవాల్

అధ్యక్షుడు ట్రంప్‌కు మరో సమస్య

ఫీజు హెచ్చింపు పూర్తిగా చట్ట విరుద్ధం

వాషింగ్టన్, అక్టోబర్ 17: హెచ్1బీ వీసా విషయంలో ట్రంప్ ప్రభుత్వం తీసుకున్న నిర్ణయం తీవ్ర వివాదాస్పదంగా మారింది. హెచ్1బీ వీసా దరఖాస్తు ఫీజును ఏకంగా లక్ష డాలర్లకు పెంచడాన్ని సవాల్ చేస్తూ యూఎస్ ఛాంబర్ ఆఫ్ కామర్స్ కోర్టును ఆశ్రయించింది. ఈ మేరకు గురువారం వాషింగ్టన్‌లోని జిల్లా కోర్టులో ట్రంప్ ప్రభుత్వంపై దావా వేసింది. ప్రభుత్వం ప్రతిపాదించిన ఈ ఫీజు పూర్తిగా చట్టవిరుద్ధమని, ఇది అమలైతే అమెరికన్ కంపెనీలపై తీవ్రమైన ఆర్థిక భారం పడుతుందని ఛాంబర్ ఆఫ్ కామర్స్ తన పిటిషన్‌లో పేర్కొంది. "ఈ నిర్ణయం వల్ల కంపెనీలు తమ కార్మిక వ్యయాలను విపరీతంగా పెంచుకోవాల్సి వస్తుంది. లేదంటే దేశీయంగా ప్రత్యామ్నాయం లేని అత్యంత నైపుణ్యం కలిగిన ఉద్యోగులను నియమించుకోవడం తగ్గించుకోవాల్సి వస్తుందని ఆందోళన వ్యక్తం చేసింది. ఇది అమెరికా ఆర్థిక ప్రత్యర్థులకు మేలు చేకూర్చే ప్రమాదకరమైన విధానమని అభిప్రాయపడింది. ఈ ఫీజు వల్ల అమెరికా కంపెనీలు ప్రపంచవ్యాప్తంగా ఉన్న ప్రతిభావంతులను నియమించుకోవడం చాలా ఖరీదైన వ్యవహారంగా మారుతుందని ఛాంబర్ ఆఫ్ కామర్స్ ఎగ్జిక్యూటివ్ వైస్ ప్రెసిడెంట్ నీల్ బ్రాడ్లీ ఒక ప్రకటనలో తెలిపారు. మరోవైపు ఈ నిర్ణయాన్ని ట్రంప్ ప్రభుత్వం గట్టిగా సమర్థిస్తోంది. అమెరికన్లకే ఉద్యోగాలు కల్పించాలనే ఉద్దేశంతోనే ఈ ఫీజును తీసుకొచ్చినట్లు ట్రంప్ గతంలో తెలిపారు. ఈ విధానం వల్ల కంపెనీలు విదేశీ ఉద్యోగులను నియమించు కోవడానికి వెనకాడుతాయని, బదులుగా అమెరికన్ గ్రాడ్యుయేట్లకు శిక్షణ ఇచ్చి ఉద్యోగాల్లోకి తీసుకుంటాయని వాణిజ్య కార్యదర్శి హోవార్డ్ లుట్నిక్ వివరించారు. హెచ్1బీ నిబంధనలపై ట్రంప్ సర్కారుకు ఇది రెండో పెద్ద న్యాయ పరమైన సవాలు. ఈ నెల 3న కూడా కొన్ని యూనియన్లు, విద్యాసంస్థలు కలిసి కాలిఫోర్నియా కోర్టులో దావా వేశాయి. ఈ వివాదంపై గందరగోళం నెలకొనడంతో వైట్ హౌస్ గతంలోనే స్పష్టతనిచ్చింది. లక్షడాలర్ల ఫీజు వీసా కోసం దరఖాస్తు చేసుకునే కొత్తవారికి మాత్రమే.

ఏకకాలంలో భారత్, అఫ్ఘాన్‌తో యుద్ధానికి సిద్ధం

పాకిస్థాన్ రక్షణ మంత్రి ఖ్వాజా ఆసిఫ్

ఇస్లామాబాద్, అక్టోబరు 17: భారత్‌పై పాకిస్థాన్ మరోసారి పిచ్చి ప్రేలాపనలు చేసింది. అఫ్ఘానిస్థాన్ మనకు దగ్గరవడం జీర్ణించుకోలేక అక్కసు వెళ్లగక్కుతోంది. సరిహద్దు వెంట భారత్ దర్టీ గేమ్స్ ఆడేందుకు అవకాశాలున్నాయని దాయాది రక్షణమంత్రి ఖ్వాజా ఆసిఫ్ నోటికొచ్చినట్లు వ్యాఖ్యలు చేసారు. తాలిబాన్‌తో సరిహద్దు ఉద్రిక్తతలు నెలకొన్న వేళ.. ఖ్వాజా ఆసిఫ్ టివి ఇంటర్వ్యూలో మాట్లాడారు. భారత్‌తో కూడా సరిహద్దు ఉద్రిక్తతలు తీవ్రమైతే ఎలా? అని మంత్రికి ప్రశ్నకు ఎదురుకాగా.. 'అవును.. దానిని కొట్టిపారేయలేం. ద్విముఖ యుద్ధానికి పాకిస్థాన్ సిద్ధంగా ఉంది. అందుకు మా వద్ద వ్యూహాలు ఉన్నాయి. వాటి గురించి నేను చర్చించను' అని చెప్పారు. అప్పుడే భారత్ గురించి నోరు పారేసుకున్నారు. అలాగే తమ దేశంలో నివసిస్తోన్న అఫ్ఘాన్ శరణార్థులను లక్ష్యంగా చేసుకున్నారు. 'వారి వల్ల పాక్‌కు ఎలాంటి ఉపయోగం లేకపోగా.. వారి ఉగ్రవాద చర్యలకు పాల్పడుతున్నారు. పాక్‌లో అక్రమంగా నివసిస్తోన్న వారిని గుర్తిస్తున్నాం. వారు వెంటనే మా దేశాన్ని వీడాలి' అని వ్యాఖ్యలు చేశారు. పాకిస్థాన్-అఫ్ఘానిస్థాన్ సరిహద్దుల్లో ఇరు దేశాల బలగాలు పలుచోట్ల పరస్పరం దాడులకు దిగిన సంగతి తెలిసిందే.

ఆ అధికారుల ఇళ్లల్లో కరెన్సీ కట్టలు

- సిబిఐ సోదాలు.. భారీగా నగదు సీజ్ - బంగారు ఆభరణాలు, కార్లు స్వాధీనం

- పంజాబ్‌లో డిఐజి ఇంట్లో రూ.5 కోట్ల నగదు - ఎన్‌హెచ్ ఇఇ నివాసంలో రూ.2.62 కోట్లు లభ్యం

న్యూఢిల్లీ, అక్టోబరు 17: పంజాబ్‌లో లంచం తీసుకుంటూ పట్టుబడిన డిఐజి హర్చరణ్ సింగ్ భుల్లార్, ఎన్‌హెచ్ఐడిసిఎల్ ఇఇ మైస్నం రితేన్ కుమార్ సింగ్ ఇళ్లలో సిబిఐ అధికారులు సోదాలు చేశారు. కళ్లు చెదిరేలా ఆ అధికారుల ఇళ్లలో నోట్ల కట్టలు బయటపడ్డాయి. డిఐజికి సంబంధించి పంజాబ్, చండీగఢ్‌లలో భుల్లార్ నివాసాల్లో సుమారు 5 కోట్ల నగదు, కిలోన్నర బంగారు ఆభరణాలు, స్థిరాస్తుల డాక్యుమెంట్లు, రెండు లగ్జరీ వాహనాల తాళాలు, 22 లగ్జరీ గడియారాలు లభ్యమయ్యాయి. లాకర్ తాళాలు, 40 లీటర్ల దిగుమతి చేసిన మద్యం, డబుల్ బ్యారెల్ గన్, పిస్టల్, రివాల్వర్, ఎయిర్‌గన్‌తో సహా తుపాకులు, మందుగుండు సామగ్రిని సిబిఐ అధికారులు స్వాధీనం చేసుకున్నారు. అటు జాతీయ రహదారుల మౌలిక సదుపాయాల అభివృద్ధి సంస్థ (ఎన్‌హెచ్ఐసిడిఎల్) ఎగ్జిక్యూటివ్ డైరెక్టర్ మైస్నం రితేన్ కుమార్ సింగ్‌కు సంబంధించి గువహాటి, ఘజియాబాద్, ఇంఫాల్ సహా పలు ప్రాంతాల్లో సిబిఐ అధికారులు సోదాలు చేశారు. లెక్కల్లో చూపని రూ.2.62 కోట్ల నగదు, భూములు, 20 అపార్ట్‌మెంట్లకు సంబంధించిన దస్త్రాలు లభించాయి. నిందితుడు, అతని కుటుంబ సభ్యుల పేరు మీదు ఢిల్లీ-ఎన్‌సిఆర్‌లో తొమ్మిది ప్రీమియం అపార్ట్‌మెంట్ యూనిట్లు, ఒక ప్రీమియం ఆఫీస్ స్థలం, మూడు నివాస ప్లాట్లు, బెంగళూరులో లగ్జరీ అపార్ట్‌మెంట్, నివాస ప్లాట్, గువహాటితో నాలుగు అపార్ట్‌మెంట్లు, రెండు నివాస ప్లాట్లు, ఇంఫాల్ వెస్ట్‌లో వ్యవసాయ భూమి, రెండు హోమ్‌స్టేడ్ ప్లాట్‌లు ఉన్నట్లు గుర్తించారు. ఆరు హై-ఎండ్ లగ్జరీ కార్లు, లక్షల విలువైన రెండు ఖరీదైన గడియారాలను కూడా సిబిఐ అధికారులు సీజ్ చేశారు.

సంక్షిప్తంగా..

ముత్తాఖీ ప్రెస్‌మీట్‌కు మహిళా జర్నలిస్టులు

వాషింగ్టన్, అక్టోబరు 17: ఇటీవల భారత్‌కు వచ్చిన అఫ్ఘాన్ విదేశాంగ మంత్రి అమిర్‌ఖాన్ ముత్తాఖీ ఢిల్లీలో నిర్వహించిన మీడియా సమావేశంలో ఉద్దేశపూర్వకంగానే మహిళలు పాల్గొనకుండా నిషేధం విధించారంటూ విమర్శలు వచ్చిన విషయం తెలిసిందే. తర్వాత ఆయనే స్వయంగా తన ప్రెస్‌మీట్‌కు రావాల్సిందిగా మహిళా జర్నలిస్టులను ఆహ్వానించారు. దీనిపై తాజాగా అమెరికా కాంగ్రెస్ సభ్యురాలు సిడ్నీ కామ్లేజర్ డోవ్ ఎక్స్‌లో పోస్టు చేశారు. మహిళల సమాన హక్కుల కోసం ఎదురొడ్డి నిలబడిన జర్నలిస్టులను చూస్తూ సంతోషంగా ఉందని వ్యాఖ్యానించారు. కామ్లేజర్ డోవ్ భారత్‌లోని మహిళా జర్నలిస్టులను ప్రశంసిస్తూ.. భారత్‌కు చెందిన మహిళా జర్నలిస్టులు తమ సమాన హక్కుల కోసం ధైర్యంగా పోరాడారన్నారు.

ఉపరాష్ట్రపతి రాధాకృష్ణన్ ఇంటికి బాంబు బెదరింపు

చెన్నై, అక్టోబరు 17: భారత ఉపరాష్ట్రపతి సీపీ రాధాకృష్ణన్ నివాసానికి బాంబు బెదిరింపు రావడం శుక్రవారం చెన్నైలో తీవ్ర కలకలం సృష్టించింది. గుర్తుతెలియని వ్యక్తులు పంపిన ఈమెయిల్ హెచ్చరికతో పోలీసులు అప్రమత్తమయ్యారు. అయితే, క్షుణ్ణంగా తనిఖీ చేసిన అనంతరం ఈ బెదిరింపు కేవలం ఉత్తిదేనని తేల్చడంతో అందరూ ఊపిరి పీల్చుకున్నారు. చెన్నైలోని ఎస్టేట్ పోలీస్ స్టేషన్‌కు ఈ రోజు ఒక ఈమెయిల్ వచ్చింది. నగరంలోని మైలాపూర్ ప్రాంతంలో ఉన్న ఉపరాష్ట్రపతి నివాసంలో బాంబు పెట్టినట్లు ఆ మెయిల్‌లో ఉంది. ఈ హెచ్చరికను ఉన్నతాధికారులు అత్యంత తీవ్రంగా పరిగణించారు. వెంటనే సీనియర్ పోలీసు అధికారులు, బాంబ్ డిటెక్షన్ నిపుణులు, స్నిఫర్ డాగ్ స్క్వాడ్‌తో కలిసి హుటాహుటిన రంగంలోకి దిగారు. అయితే, విచారణలో ఒక ఆసక్తికర విషయం బయటపడింది. ఉపరాష్ట్రపతి సీపీ రాధాకృష్ణన్, ఈ ఏడాది సెప్టెంబర్‌లో పదవీ బాధ్యతలు చేపట్టారు. ఆయన బెదిరింపు వచ్చిన మైలాపూర్‌లోని ఇంటిని దాదాపు ఏడాది క్రితమే ఖాళీ చేసినట్లు పోలీసు వర్గాలు ధృవీకరించాయి. ప్రస్తుతం ఆయన చెన్నైలోని అత్యంత కీలకమైన పోయెస్ గార్డెన్ ప్రాంతంలో ఉంటున్నారు.

ఏడువేల కిలోమీటర్ల వేగంతో 'ధ్వని' క్షిపణి

న్యూఢిల్లీ, అక్టోబరు 17: రక్షణ రంగంలో భారతదేశం స్వయం సమృద్ధి సాధిస్తుంది. హైపర్ సోనిక్ క్షిపణులపై ప్రయోగాలను ముమ్మరం చేస్తోంది. హైపర్‌సోనిక్ గ్లైడ్ వెహికల్ (హెచ్‌జివి) 'ధ్వని ' పరీక్షలను ఈ ఏడాది డిసెంబర్ నాటికి పూర్తి చేయాలని డిఆర్‌డిఒ ప్రయత్నిస్తున్నది. అధునాతన క్షిపణి వ్యవస్థలు, ఫైటర్ జెట్లు, డ్రోన్ల ప్రాజెక్టులపై భారత రక్షణ రంగం దృష్టి సారిస్తోంది. 2025 డిసెంబర్ నాటికి హైపర్ సోనిక్ గ్లైడ్ వెహికల్ ధ్వని పరీక్షలను పూర్తి చేయాలని ప్రయత్నిస్తోంది. బ్రహ్మోస్ ఆపరేషన్ సింధూర్‌లో వినియోగించిన శక్తివంతమైన క్షిపణి బ్రహ్మోస్ భారతదేశం , రష్యా సంయుక్తంగా అభివృద్ధి చేసిన ఒక ఒక సూపర్‌సోనిక్ క్రూయిజ్ మిసైల్. దీనిని భూమి, సముద్రం , గాలి నుండి ప్రయోగించవచ్చు. అంతే కాదు,ఇది అత్యంత వేగవంతమైన , శక్తివంతమైన క్షిపణి వ్యవస్థలలో ఒకటిగా పరిగణించబడుతుంది.

ధ్వనివేగానికి మూడు రెట్లు వేగాన్ని కలిగి ఉంది, దాని పరిధి 300 కిలోమీటర్ల వరకు ఉంటుంది.

సైనిక స్థావరంపై ఉగ్రవాదుల దాడి

గువాహతి, అక్టోబరు 17: ఈశాన్య రాష్ట్రం అసోంలో ఉద్రిక్తత నెలకొంది. భారత సైనిక స్థావరం లక్ష్యంగా ఉగ్రవాదులు మరోసారి పంజా విసిరారు. 24 గంటల వ్యవధిలోనే ఇది రెండో దాడి కావడం ఆందోళన కలిగిస్తోంది. టిన్‌సుకియా జిల్లాలోని కకోపథార్ పట్టణంలో ఉన్న 19 గ్రెనేడియర్స్ యూనిట్‌కు చెందిన ఆర్మీ క్యాంప్‌పై శుక్రవారం తెల్లవారుజామున ఈ దాడి జరిగింది. గుర్తుతెలియని దుండగులు క్యాంప్‌పైకి గ్రెనేడ్లు విసిరి, కాల్పులకు తెగబడ్డారు. ఈ ఘటనలో ముగ్గురు సైనికులు గాయపడినట్లు అధికారులు తెలిపారు. స్థానిక కథనాల ప్రకారం అర్ధరాత్రి 12:15 గంటల ప్రాంతంలో మొదలైన కాల్పులు దాదాపు అరగంట పాటు కొనసాగినట్లు తెలుస్తోంది. ఈ దాడి వెనుక యునైటెడ్ లిబరేషన్ ఫ్రంట్ ఆఫ్ అస్సాం ఇండిపెండెంట్ (ఉల్ఫాఐ) హస్తం ఉన్నట్లు అనుమానిస్తున్నారు. అరుణాచల్ ప్రదేశ్‌లోని మన్‌మాఒ లో అస్సోం రైఫిల్స్ దళాలపై ఉల్ఫాఐ తిరుగుబాటుదారులు దాడికి పాల్పడినారు.

గుజరాత్ కొత్త మంత్రివర్గం ప్రమాణం

కొత్త కూర్పులో 26 మంది..

క్రికెటర్ జడేజా భార్యకు కేబినెట్ బెర్త్

ఉప ముఖ్యమంత్రిగా హర్ష్ రమేష్ భాయ్

అహ్మదాబాద్, అక్టోబరు 17: గుజరాత్‌లో బీజేపీ ప్రభుత్వం మంత్రివర్గ పునర్వ్యవస్థీకరణ చేపట్టింది. 26 మంది సభ్యులతో కొత్త మంత్రివర్గాన్ని ఏర్పాటు చేసింది. శుక్రవారం వారంతా ప్రమాణ స్వీకారం చేశారు. రాజ్‌భవన్‌లో నిర్వహించిన ప్రమాణస్వీకారోత్సవ కార్యక్రమంలో కొత్త మంత్రులతో గవర్నర్ ఆచార్య దేవవ్రత్ ప్రమాణ స్వీకారం చేయించారు. రాష్ట్ర హోం మంత్రి హర్ష్ సంఘవి ఉప ముఖ్యమంత్రిగా ప్రమాణ స్వీకారం చేశారు. కొత్త మంత్రివర్గంలో క్రికెటర్ రవీంద్ర జడేజా భార్య రివాబా జడేజా కు కూడా చోటు దక్కింది. ఆమె కూడా ఇవాళ మంత్రిగా ప్రమాణ స్వీకారం చేశారు. గాంధీనగర్‌లోని రాజ్‌భవన్‌లో జరిగిన ఈ కార్యక్రమానికి కేంద్ర మంత్రి జేపీ నడ్డా, ముఖ్యమంత్రి భూపేంద్ర పటేల్ సహా పలువురు ఎమ్మెల్యేలు హాజరయ్యారు. టీమిండియా క్రికెటర్ రవీంద్ర జడేజా తన కూతురుతో కలిసి హాజరయ్యారు. మంత్రివర్గ పునర్వ్యవస్థీకరణ నేపథ్యంలో మంత్రులంతా నిన్న మూకుమ్మడిగా రాజీనామా చేసిన విషయం తెలిసిందే. ముఖ్యమంత్రి భూపేంద్ర పటేల్ వారి రాజీనా మాలను ఆమో దిం చారు. అనంతరం సీఎం భూపేంద్ర పటేల్ నిన్న రాత్రి గవర్నర్‌ను కలిశారు. మంత్రుల రాజీనామాలను అధికారికంగా గవర్నర్‌కు సమర్పించారు. రాబోయే అసెంబ్లీ ఎన్నికలకు ముందు కుల, ప్రాంతీయ ప్రాతినిధ్యాన్ని సమతుల్యం చేయడం, ప్రభుత్వంలో కొత్త శక్తిని నింపేందుకు బీజేపీ విస్తృత వ్యూహంలో భాగంగా మంత్రివర్గ పునర్వ్యవస్థీకరణ చేపడుతున్నట్లు బీజేపీ వర్గాలు వెల్లడించాయి. గుజరాత్ ఉప ముఖ్యమంత్రి గా బీజేపీ నేత హర్ష్ రమేష్‌భాయ్ సంఘవీ శుక్రవారంనాడు ప్రమాణస్వీకారం చేశారు. గుజరాత్ మంత్రివర్గం పునర్వవస్థీకరణలో భాగంగా ఉప ముఖ్యమంత్రి భూపేంద్ర పటేల్ మినహా 16 మంది రాష్ట్ర మంత్రులు గురువారం రాజీనామా చేశారు. సంఘవితో పాటు బీజేపీ నేతలు స్వరూజ్‌జీ ఠాకోర్, ప్రవీణ కుమార్ మాలి, రుషీకేశ్ పటేల్, దర్శన్ వాఘేలా, కున్వర్‌జీ బవలియా, రివబ జడేజా, అర్జున్ మోద్వాడియా, పర్సోత్తమ్ సోలంకి, జితేంద్ర వాఘాని, ప్రఫుల్ పాన్‌షేరియా, కునుభాయ్ మంత్రులుగా ప్రమాణ స్వీకారం చేశారు. గాంధీన

సిజెఐపై దాడి కాదది.. రాజ్యాంగంపైనే దాడి

జగ్గయ్యపేట, అక్టోబరు 17 ప్రభాతవార్త: సుప్రీంకోర్టు ప్రధాన న్యాయమూర్తి గవాయ్‌పై జరిగిన దాడిగా తాము భావించటం లేదని దేశంలోని కోట్లాది మంది దళిత వర్గం, వారి ఆత్మగౌరవం, రాజ్యాంగంపై జరిగిన దాడిగా భావిస్తున్నామని ఎంఆర్‌పిఎస్ వ్యవస్థాపక అధ్యక్షులు, పద్మశ్రీ మంద కృష్ణమాదిగ అన్నారు. ఎన్‌టిఆర్ జిల్లా జగ్గయ్యపేట పట్టణంలో శుక్రవారం ఎమ్మార్‌పిఎస్, ఎంఎస్పి ఆధ్వర్యంలో నిర్వహించిన నిరసన ర్యాలీలో కృష్ణమాదిగ ముఖ్యఅతిథిగా పాల్గొన్నారు. ఈసందర్భంగా కృష్ణమాదిగ మాట్లాడుతూ సుప్రీంకోర్టు ప్రధాన న్యాయ మూర్తి గవాయ్‌పై జరిగిన దాడిని యావత్ అధికార, ప్రతిపక్ష పార్టీలు సైతం వ్యతిరేకించాయన్నారు. దాడిచేసిన న్యాయవాదిపై ఇంతవరకు కేసు నమోదు చేయకపోవటం, అరెస్ట్ చేయకుండటం దారుణమని విమర్శించారు. దాడిని ఖండిస్తూ త్వరలో చలో హైదరాబాద్, చలో అమరావతి కార్యక్రమాలు నిర్వహిస్తామన్నారు. కాగా కార్యక్రమంలో ఎమ్మార్పీయస్ జాతీయ, రాష్ట్ర నాయకులు మంద వెంకటేశ్వరరావు, పేరెల్లి ఎలీషారావు, కోట దానియోలు, చింతిరాల గోపి, మాతంగి దావీదు, అన్నెపాక కాంతారావు, న్యాయవాదులు ఎం నాగేశ్వరరావు, మాతంగి భాస్కరరావు, బూడిద నరసింహారావు, బెజవాడ భిక్షమయ్య తదితరులు పాల్గొన్నారు.

విద్యార్థులను కన్నబిడ్డల్లా చూసుకోండి

● వారానికోసారి విద్యార్థులకు ఆరోగ్య పరీక్షలు ● హాస్టళ్లలో పరిశుభ్రత తప్పనిసరి ● అన్నపర్రు ఘటనలు పునరావృతం కానివ్వొద్దు

● రాబోయే టెన్త్, ఇంటర్‌లో వంద శాతం ఫలితాలు రావాల్సిందే ● డీబీసీడబ్ల్యూవోలు, ఏబీసీడబ్ల్యూవోలు - ప్రిన్సిపాళ్లతో జూమ్ కాన్ఫరెన్స్‌లో మంత్రి సవిత

విజయవాడ, అక్టోబరు 17 ప్రభాతవార్త ప్రతినిధి: బీసీ హాస్టళ్లు, ఎంజేపీ స్కూళ్లలో చదివే విద్యార్థులకు కంటికి రెప్పల్లా, సొంత బిడ్డల్లా చూసుకోవాలని రాష్ట్ర బీసీ, ఈడబ్ల్యూఎస్ సంక్షేమ, చేనేత, జౌళి శాఖ మంత్రి ఎస్.సవిత స్పష్టం చేశారు. రోజూ కురుస్తున్న వర్షాలు, మారు తున్న వాతావరణ పరిస్థితుల నేపథ్యంలో అప్రమత్తంగా ఉండాలని, వారానికోసారి సమీపంలో ఉన్న పీహెచ్సీ వైద్యులతో పిల్లలకు ఆరోగ్య పరీక్షలు నిర్వహించాలని ఆదేశించారు. డీబీసీడబ్ల్యూవోలు, ఏబీసీడబ్ల్యూవోలు ప్రతి రోజూ హాస్టళ్లను సందర్శించాలన్నారు. రాష్ట్ర వ్యాప్తంగా ఉన్న బీసీ హాస్టళ్ల వార్డెన్లు, ఎంజేపీ స్కూళ్ల ప్రిన్సిపాళ్లతో మంత్రి సవిత శుక్రవారం అమరావతిలోని రాష్ట్ర సచివాలయం నుంచి జూమ్ కాన్ఫరెన్స్ నిర్వహించారు. హాస్టళ్లలో పారిశుధ్యంపై తీసుకుంటున్న చర్యలు గురించి అడిగి తెలుసుకున్నారు. హాస్టళ్ల నిర్వహణలో నిరక్ష్యంగా వ్యవహరిస్తే కఠిన చర్యలు తీసుకుంటామని హెచ్చరించారు. విద్యార్థులకు వేడి చల్లార్చిన నీరు, తాజా ఆహారం మాత్రమే ఇవ్వాలన్నారు. వసతి గృహాల పరిసరాలను, మరుగుదొడ్లు, బాత్ రూమ్‌లను ఎప్పటికప్పుడు పరిశుభ్రంగా ఉంచాల న్నారు. హాస్టళ్ల పరిసరాల్లో నీరు నిల్వ ఉండకుండా చర్యలు తీసుకోవాలని, దోమలు వ్యాప్తి చెందకుండా స్థానిక సంస్థల సాయంతో ఫాగింగ్ చేయించాలని మంత్రి ఆదేశించారు.

దురదృష్టకర ఘటనలకు తావివ్వొద్దు

ప్రస్తుతం రాష్ట్రంలో కొన్న సంక్షేమ హాస్టళ్లలో దురదృష్టకర సంఘటనలు చోటుచేసుకుంటున్న నేపథ్యంలో వార్డెన్లు నిరంతరం అప్రమత్తంగా ఉండాలని మంత్రి సవిత

దిశానిర్దేశం చేశారు. విద్యార్థులను కన్న బిడ్డల్లా, కంటికి రెప్పలా కాపాడుకోవాలన్నారు. వారానికోసారి హాస్టళ్లకు సమీపంలో ఉన్న పీహెచ్సీ వైద్య సిబ్బందితో విద్యార్థులకు ఆరోగ్య పరీక్షలు చేయించాలన్నారు. ఎవరికైనా అనారోగ్య లక్షణాలు కనిపిస్తే తక్షణమే వైద్యాధికారితో వైద్యమందిం చాలని, అవసరమైతే మెరుగైన వైద్యం కోసం జిల్లా ఆసుపత్రులకు తరలించాలని స్పష్టంచేశారు. ప్రస్తుతం కురుస్తున్న వర్షాలు, మారుతున్న వాతావరణ పరిస్థితులతో మరింత అప్రమత్తంగా ఉండాలన్నారు. హాస్టళ్లలో విపత్కర పరిస్థితులు తలెత్తగానే తక్షణమే ఉన్నతాధికారులకు సమాచారమివ్వాలన్నారు. అన్నపర్రు బీసీ హాస్టల్ వంటి ఘటనలు పునరావృతం కానివ్వొద్దన్నారు.

రోజూ తనిఖీ ఫొటోలు పంపండి.

డీబీసీడబ్ల్యూవోలు, ఏబీసీడబ్ల్యూవోలు, కో ఆర్డినేటర్లు రోజూ తమ పరిధిలో ఉన్న బీసీ హాస్టళ్లను, ఎంజేపీ స్కూళ్లను సందర్శించాలని మంత్రి సవిత స్పష్టంచేశారు. సందర్శించిన కో ఆర్డినేట్ ఫొటోలతో తనిఖీ నివేదికలను వాట్సాప్ గ్రూప్‌లో పొందుపర్చాలన్నారు. హాస్టళ్ల నిర్వహణలో వార్డెన్లు, డీబీసీడబ్ల్యూవోలు, ఏబీసీడబ్ల్యూవోలు, కో ఆర్డినేటర్లు సమన్వయంతో పనిచేయాలన్నారు. విద్యార్థులకు ఆరోగ్య భద్రతతో కూడిన విద్య అందించడమే ప్రభుత్వ లక్ష్యమని, ఆ లక్ష్యసాధనలో అందరూ భాగస్వాములు కావాలని మంత్రి సవిత పిలుపునిచ్చారు.

వంద శాతం ఫలితాలే లక్ష్యం..

రాబోయే టెన్త్, ఇంటర్ పరీక్షల్లో వంద శాతం ఫలితాలు రావాలని, ఇందుకోసం ఇప్పటి నుంచే ప్రణాళికలు రూపొందించుకోవాలని మంత్రి సవిత స్పష్టంచేశారు. ముఖ్యంగా వెనుకబడిన విద్యార్థులపై ప్రత్యేక దృష్టి సారించాలన్నారు. వారి కోసం ప్రత్యేక తరగతులు నిర్వహించాలన్నారు. విద్యార్థులతో ప్రేమ పూర్వకంగా మెలుగుతూ, విద్యపై ఆసక్తి కలిగేలా చర్యలు తీసుకోవాలన్నారు. విద్యార్థుల మధ్య స్నేహపూర్వక వాతావరణం పెంపొందించేలా చూడాలన్నారు. ఈ జూమ్ కాన్ఫరెన్స్‌లో బీసీ సంక్షేమ శాఖ కార్యదర్శి ఎస్.సత్యనారాయణ, డైరెక్టర్ మల్లికార్జున, ఎంజేపీ కార్యదర్శి మాధవీలత, వివిధ జిల్లాలకు డీబీసీడబ్ల్యూవోలు, ఏబీసీడబ్ల్యూవోలు, హాస్టల్ వార్డెన్లు కో ఆర్డినేటర్లు, ప్రిన్సిపాళ్లు పాల్గొన్నారు.

డిఎస్పీపై దౌర్జన్యం చేస్తే కేసు నమోదు చేయరా!

రాష్ట్ర దళిత సంక్షేమ సంఘ అధ్యక్షుడు చంద్రశేఖర్ ధ్వజం

చిత్తూరు, అక్టోబరు 17 ప్రభాతవార్త: పోలీసుశాఖలో డిఎస్పీగా విధులు నిర్వహిస్తున్న జనార్దనరావుపై దౌర్జన్యం చేసినా జిల్లా పోలీసులు కేసు నమోదు చేయకపోవడం దారుణమని రాష్ట్ర దళిత సంక్షేమ సంఘం అధ్యక్షుడు చంద్రశేఖర్ ధ్వజమెత్తారు. చిత్తూరు ప్రెస్‌క్లబ్‌లో శుక్రవారం చంద్రశేఖర్ విలేకరులతో మాట్లాడుతూ ఎస్సీ కులానికి చెందిన డిఎస్పీ కావడంతోనే ఆయనపై దౌర్జన్యం చేసిన వారిపై పోలీసులు కేసు నమోదు చేయడం లేదని ఆరోపించారు. ఈ ఘటనపై డిఎస్పీ జనార్దనరావు నగరి పోలీస్ స్టేషన్‌లో ఫిర్యాదు చేసినా అక్కడి పోలీసులు ఇప్పటి వరకు కేసు నమోదు చేయలేన్నారు. ఈ వ్యవహారంపై ఎస్పీ స్పందించి దళిత డిఎస్పీ జనార్ధనరావుకు న్యాయం చేయాలని ఆయన కోరారు.

శెట్టిపల్లి లే అవుట్ డెవలప్మెంట్ పనులను పూర్తి చేయాలి

జిల్లా కల్లెక్టర్ డా. ఎస్.వెంకటేశ్వర్

తిరుపతి కలెక్టరేట్, అక్టోబరు 17 ప్రభాతవార్త: శెట్టిపల్లి లే అవుట్ డెవలప్మెంట్ పనులను త్వరితగతిన పూర్తి చేయాలని సంబందిత తిరుపతి అర్బన్ డెవలప్మెంట్ అథారిటీ చైర్మన్ దివాకర్ రెడ్డి, సంబంధిత అధికారులతో కలిసి జిల్లా కల్లెక్టర్ డా ఎస్. వెంకటేశ్వర్ సమీక్షా సమావేశం నిర్వహించారు. శుక్రవారం స్థానిక కల్లెక్టరేట్‌లలోని మినీ కాన్ఫెరెన్స్ హాల్ నందు సంబంధిత అధికారులు, ప్లానింగ్ అధికారులతో జూమ్ కాన్ఫెరెన్స్ నిర్వహించి దిశా నిర్దేశం చేసారు. శెట్టిపల్లి భూముల సమస్యకు శాశ్వత పరిష్కారం దొరకడంతో, త్వరలోనే లబ్ధిదారులకు పట్టాలు పంపిణీ చేయడానికి రాష్ట్ర ప్రభుత్వం ఉత్తర్వులు మేరకు జిల్లా యంత్రాంగం సిద్ధమవుతున్నదని, అందులో భాగంగా శెట్టిపల్లిలో ఆధునిక మౌలిక సదుపాయాలతో కూడిన లేఔట్ నిర్మాణం జరుగుతుందనీ, అందులో రోడ్లు, డ్రైనేజ్, త్రాగునీటి పైపులు, విద్యుత్, పార్కులు వంటి సదుపాయాలు సమగ్రంగా ఉండేలా చర్యలు తీసుకుంటున్నామని ఆయన పేర్కొన్నారు. లే అవుట్ డెవలప్మెంట్ పనులను సంబంధిత అధికారుల సమన్వయం చేసుకొని త్వరితగతిన పూర్తి చేయాలని తుడా, రెవెన్యు అధికారులను ఆదేశించారు. ఈ సమావేశంలో తిరుపతి రెవెన్యు అధికారి రాంమోహన్, తుడా చీఫ్ ప్లానింగ్ అధికారి దేవి కుమారి, తుడా భూ సేకరణ అధికారి సుజన, తుడా సెక్రటరీ శ్రీకాంత్ బాబు, అసిస్టెంట్ ప్లానింగ్ అధికారి వాణిశ్రీ, ఎస్ఇ కృష్ణారెడ్డి, తిరుపతి అర్బన్ తహసీల్దార్ సురేష్, ఎఇసిఒఎం సంస్థ ప్రతినిధులు తదితరులు పాల్గొన్నారు.

ఉద్యోగులకు అండగా కూటమి ప్రభుత్వం

సిఎం, డిసిఎం చిత్రపటాలకు పాలాభిషేకం చేస్తున్న కంచర్ల శ్రీకాంత్, తదితరులు

కుప్పం, అక్టోబరు 17 ప్రభాతవార్త: ప్రభుత్వ ఉద్యోగులు బాధ్యతాయుతంగా పనిచేయాలని, ఉద్యోగులకు సిఎం చంద్రబాబునాయుడు నేతృత్వంలోని కూటమి ప్రభుత్వం అండగా ఉంటోందని ప్రభుత్వ విప్, కడ పిఎసి చైర్మన్ కంచర్ల శ్రీకాంత్ పేర్కొన్నారు. శుక్రవారం స్థానిక మండల కార్యాలయంలో పంచాయతీ కార్యదర్శులు ఏర్పాటుచేసిన 'థ్యాంకూ సిఎం సార్' కార్యక్రమంలో సిఎం చంద్రబాబు నాయుడు, డి.సిఎం పవన్ కల్యాణ్ చిత్రపటాలకు ప్రభుత్వ విప్ కంచర్ల శ్రీకాంత్, ఆర్టీసీ వైస్ ఛైర్మన్ పిఎస్ మునిరత్నం, పికెఎం ఉడా ఛైర్మన్ బిఆర్ సురేష్‌బాబు, ఎపిఇడబ్ల్యుసి చైర్మన్ రాజశేఖర్ తదితరులు పాలాభిషేకం నిర్వహించారు. ఈసందర్భంగా కంచర్ల శ్రీకాంత్ మాట్లాడుతూ పంచాయతీ కార్యదర్శులకు ప్రభుత్వం దీపావళి కానుకగా పంచాయతీల వర్గీకరణ, పదోన్నతులు కల్పించాలని నిర్ణయించడం సంతోషకరమైన అంశం అన్నారు. కార్యక్రమంలో కడ సభ్యులు రామచంద్ర, సుగుణమ్మ, పార్టీ అధ్యక్షులు రాజగోపాల్, కాణిపాకం వెంకటేష్, కాణిపాకం ఆలయ సభ్యులు నరేష్, వసంతమ్మ, పంచాయతీ కార్యదర్శులు పాల్గొన్నారు.

శ్రీకాళహస్తీశ్వరాలయానికి పోటెత్తిన భక్తజనం

శ్రీకాళహస్తి, అక్టోబరు 17 ప్రభాతవార్త: శ్రీకాళహస్తీశ్వరాలయం శుక్రవారం మహిళా భక్తులతో కిటకిట లాడింది. ఆలయంలో శుక్ర వారం అమ్మవారికి బంగారు చీర అలం కారం, శివయ్యకు విశేష సంఖ్యలో అభిషే కాలు నిర్వహించారు. కాగా ఆలయంలో నిత్యకళ్యాణం పచ్చతోరణంలా పూజలు అభిషేకాలు నిర్వహించబడుతుంది. ఓ వైపు స్వామి అమ్మవార్లకు అభిషేకాలతో పాటు రాహుకేతు దోష నివారణ పూజలు, స్వామి అమ్మవార్లకు నిత్యకళ్యాణం, మృత్యుంజయ స్వామికి అభిషేకాలతో పునీతమౌతుంది. శ్రీకాళహస్తీశ్వ రాలయంలో ప్రవేశిస్తే ఎనలేని మధురానుభూతి కల్గుతుంది. ఇక్కడి ఆలయ నిర్మాణామో స్వామి అమ్మవార్ల మహాత్మ్యమో కాని ఆలయంలోని కంచుగడప దాటితే ఇక బయటి ప్రపంచం గుర్తుకురాదు. ఆధ్మాత్మిక చింతక కల్గుతుంది. ఇక ఆలయంలో ప్రవేశిస్తూనే ఎదురుగా చిన్మయముద్ర కల్గిన గురు దక్షిణామూర్తి దర్శనం లభిస్తుంది. ఇక ఎడమవైపును ఆకాశ గణపతి, ఆకాశ గంగ దర్శనం లభిస్తుంది. పక్కనే స్వామి అమ్మవార్ల విగ్రహాలను ఏర్పాటు చేసి నిత్యకళ్యాణం నిర్వహిస్తున్నారు. ఆలయంలోని స్వామి అమ్మవార్ల నిత్యకల్యాణోత్స వానికి విశేష స్పందన వచ్చింది. గణపతి పూజలు, నవగ్రహ పూజలు, యజ్రోపవేత పూజలు, మాంగల్యధారణ కార్యక్రమూలు నిర్వహించారు. ఈ సందర్భంగా ఆలయ పౌరోహితులు అర్థగిరి స్వామి వేదమంత్రాలను పఠిస్తుండగా దక్షిణామూర్తి హోమాలు నిర్వహించారు.

శ్రీకాళహస్తీశ్వరాలయంలో స్వామి అమ్మవార్ల నిత్యకళ్యాణం దృశ్యం

మృత్యుంజయినికి షోడషాభిషేకాలు

శ్రీకాళహస్తీశ్వరాలయంలో వెలసిన మృత్యుంజయ స్వామికి ప్రత్యేకాభిషేకాలు, అలంకారాలు నిర్వహిం చారు. ఆలయంలో వారంలో ప్రతి రోజూ ఏదో ఉత్సవం నిర్వహించటం ఆనవాయితి. ఇక్కడి మృత్యుంజయ స్వామి ఆలయంలో వర్షాభావంతో ఈ ప్రాంతాలు తల్లడిల్లుతున్నపుడు ఇక్కడ స్వామికి పూజలు నిర్వహించే వారు. ఎవరైనా ప్రాణాపాయ స్థితిలో ఉన్నపుడు నివృత్తి కోసం పూజలు నిర్వహించటం ఆనవాయితి. స్వామి అమ్మవార్లకు పలు రకాల సుగంధ పరిమళ పుష్పాలు, గజమాలలు, వెండి నాగాభరణలతో శోభాయమానంగా అలంకరించి ధూప, దీపనైవేద్యాలను మహామంగళ హారతులిచ్చారు. భక్తులు అధిక సంఖ్యలో పాల్గొని స్వామి వారిని దర్శించుకున్నారు.

హైదరాబాద్- బెళగావి మధ్య

ప్రత్యేక రైళ్లు

గుంతకల్లు రైల్వే, అక్టోబరు 17 ప్రభాతవార్త: ప్రయాణీకుల చాలాకాలంగా ఎదురుచూస్తున్న హైదరాబాద్- బెళగావి- హైదరాబాద్ రైలు సర్వీసులను నడిపేందుకు రైల్వేశాఖ ఎట్టకేలకు గ్రీన్‌సిగ్నల్ ఇచ్చింది. ఉమ్మడి ఆంధ్రప్రదేశ్, కర్ణాటక రాష్ట్రాల ప్రజలకు ఎంతో ఉపయోగకరంగా ఉండే హైదరాబాద్- కొల్హాపూర్- హైదరాబాద్ మధ్య తిరిగే ఎక్స్‌ప్రెస్‌ను కొద్దిరోజుల పాటు కొల్హాపూర్/ బెళగావి- మణుగూరు మధ్య నడిపి కరోనా సమయంలో రద్దు చేశారు. నాటి నుంచి ఈరైలు సర్వీసులను పునరుద్ధరించాలని ప్రయాణీకులు కోరుతున్నారు. దీంతో దక్షిణ మధ్య రైల్వే ప్రజల అవసరాలను దృష్టిలో ఉంచుకొని, ప్రయాణీకుల సౌకర్యార్థం హైదరాబాద్- బెళగావి- హైదరాబాద్ మధ్య ప్రత్యేక రైలు సర్వీసులను నడపాలని నిర్ణయించింది. హైదరాబాద్ నుంచి బెళగావి వెళ్ళే నెంబర్ 07043 ప్రత్యేక ఎక్స్‌ప్రెస్ ఈనెల 23 నుంచి నవంబర్ 27 వరకు ప్రతి గురువారాల్లో సాయంత్రం 04:30 గంటలకు హైదరాబాద్ నుంచి బయలుదేరి శుక్రవారం ఉదయం 10:30 గంటలకు బెళగావి చేరుకుంటుంది. తిరుగు ప్రయాణంలో బెళగావి నుంచి హైదరాబాద్ వెళ్ళే నెంబర్ 07044 ప్రత్యేక ఎక్స్‌ప్రెస్ ఈనెల 24 నుంచి నవంబర్ 28 వరకు ప్రతి శుక్రవారం మధ్యాహ్నం 01:00 గంటలకు బెళగావి నుంచి బయలుదేరి శనివారం ఉదయం 07:00 గంటలకు హైదరాబాద్ చేరుకుంటుంది. ఈ రైళ్లు మార్గమధ్యంలో బేగంపేట్, లింగంపల్లి, వికారాబాద్, తాండూరు, సేడం, సూలేహాళ్ళి, యాద్గీర్, క్రిష్ణా, రాయచూరు, మంత్రాలయం, ఆదోని, (గుంతకల్లు బైపాస్ మీదుగా) బళ్ళారి, తోరణగళ్ళు, హోస్పేట, కొప్పళ్, భాణాపూర్, గదగ్, హుబ్లీ, ధార్వాడ్, ఆల్నవార్ స్టేషన్లలో నిలుస్తాయి.

డీజే తెచ్చిన ప్రమాదం

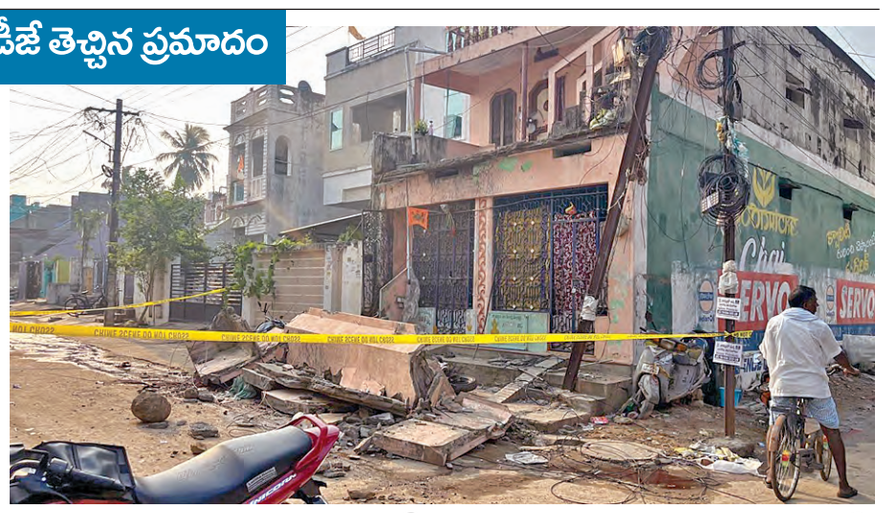

భవానిపురంలో కూలిన పోర్టికో

● ఆరుగురికి తీవ్ర గాయాలు... ఇద్దరు పరిస్థితి విషమం

నరసన్నపేట (శ్రీకాకుళం జిల్లా), అక్టోబరు 17 ప్రభాతవార్త: శ్రీకాకుళం జిల్లా నరసన్నపేట పట్టణంలోని భవానిపురం వీధిలో గత తొమ్మిది రోజులుగా నిర్వహిస్తున్న నందన్న నవరాత్రి ఉత్సవాలు ముగింపు రోజు ఊరేగింపు సందర్భంగా నిర్వహించిన ఉత్సవాలలో గురువారం అర్ధరాత్రి పెను ప్రమాదం సంభవించింది. ఆరుగురు తీవ్ర గాయాలు పాలయ్యారు. ఊరేగింపు వైభవంగా నిర్వహించేందుకు వీధివాసులు డిజె ఏర్పాటు చేశారు. డిజె శబ్దాలతో ఉత్సాహంగా సాగుతున్న ఊరేగింపు యాత్ర వీధి చివరికి చేరుకునేసరికి డిజె శబ్దాలకు ఓ రెండంతస్తుల భవనం పోర్టుకో అకస్మాత్తుగా కూలిపోయింది. పోర్టుకో శిథిలాలు మీద పడి బండి సంతోష్, బండి పూర్ణ, బాలకృష్ణ, పన్నీర్ చిరంజీవి, రాధా, అమృత, సోనియా నలిగిపోయారు. వీరిలో ఆరుగురు పరిస్థితి విషమంగా ఉండడంతో సమీపంలోని ప్రభుత్వ ఆస్పత్రికి, అక్కడ నుండి శ్రీకాకుళం, అతి తీవ్రంగా గాయపడ్డ ఇద్దరిని విశాఖపట్నం తరలించారు. సంఘటనా స్థలానికి హుటాహుటిన నరసన్నపేట సిఐ శ్రీనివాసరావు, ఎస్సై దుర్గాప్రసాద్ చేరుకుని సహజ చర్యలు చేపట్టారు. సంఘటనపై నరసన్నపేట ఎమ్మెల్యే బగ్గ రమణమూర్తి, నరసన్నపేట నియోజకవర్గ యువనాయకులు డాక్టర్ ధర్మాన కృష్ణ చైతన్య వెంటనే స్పందించి సంఘటన స్థలాన్ని పరిశీలించారు. జరిగిన సంఘటనపై వివరాలు తెలుసుకొని ఆస్పత్రిలో చికిత్స పొందుతున్న వారిని పరామర్శించారు. సంఘటనా టెక్కలి డిఎస్పి లక్ష్మణరావు, క్లూస్ టీం సిబ్బంది పరిశీలించారు. జరిగిన సంఘటన వివరాలు సేకరించి కేసు నమోదు చేసి దర్యాప్తు చేస్తున్నారు.

వరలక్ష్మీ వ్రతానికి అపోలో పట్టువస్త్రాలు

స్వామి అమ్మవార్లకు పట్టు వస్త్రాలను అందిస్తున్న అపోలో చైర్మన్ ప్రతాన్ సి రెడ్డి

శ్రీకాళహస్తి, అక్టోబరు 17 ప్రభాతవార్త: శ్రీకాళహస్తీశ్వ రాలయానికి ప్రతి ఏడాది అపోలో ప్రతినిధులు స్వామి అమ్మవార్లకు పట్టువస్త్రాలను అందించే సంప్రదాయం ఉంది. ఈ నేపథ్యంలో దీపావళి సందర్భంగా వరలక్ష్మీ వ్రతం నిర్వహిస్తున్నారు. ఈ ఏడాది 21న ఆలయంలో వరలక్ష్మీ వ్రతాన్ని నిర్వహించనున్నారు. ఇందుకు అపోల చైర్మన్ ప్రతాప్‌సి రెడ్డి శుక్రవారం స్వామి అమ్మవార్లకు సుమారు రూ.40 వేల విలువ చేసే పట్టువస్త్రాలను అందించారు. ఇక్కడ ధర్మకర్తల మండలి సభ్యులు డాక్టర్ ప్రమీలమ్మ ఉన్నపుడు ఆలయానికి అపోలో సంస్థల నుంచి విరాళాలు అందిస్తున్నారు. అప్పటి వరకు ఉత్సవాలకు సంబంధించి వెండి నంది వాహనాన్ని అందించారు. శుక్రవారం పట్టువస్త్రాలను సంప్రదాయ బద్ధంగా ఆలయ ఇఓ డి.బాపిరెడ్డికి అందించారు. ఈ కార్యక్రమాల్లో ప్రతాప్ సి రెడ్డితో పాటు మాజీ ధర్మకర్తల మండలి సభ్యురాలు డాక్టర్ ప్రమీలమ్మ, సధాకర్‌రెడ్డి, ఇఇ మురళీధర్‌రెడ్డి, ఆలయ ఎఇఓ మోహన్ పాల్గొన్నారు.

లడ్డూ 'ధర' పెంపు వార్తలు నమ్మొద్దు

టిటిడి చైర్మన్ బిఆర్‌నాయుడు విజ్ఞప్తి

తిరుమల, అక్టోబరు 17 ప్రభాతవార్త ప్రతినిధి: తిరుమల లడ్డూ "ధర" పెంపు పై కొన్ని మీడియా చానెళ్ళు తప్పుడు వార్తలు ప్రసారం చేయ డంపై తిరుమల తిరుపతి దేవస్థానం తీవ్రంగా స్పందించింది. లడ్డూ ధరల పెంచే యోచనపై వస్తున్న తప్పుడు వార్తలు నమ్మొద్దని, బాధ్యతారాహిత్యమైన మీడియా చానెళ్ళు ఏమాత్రం జాగ్రత్త లేకుండా దుష్ప్రచారాలు చేయడం మంచిదికాదని టిటిడి చైర్మన్ బిఆర్‌నాయుడు సామాజిక మాధ్యమం వేదికగా ఖండించారు. లడ్డూ ప్రసాదం ధరను పెంచే ఆలోచన, ప్రణాళిక టిటిడికి లేదని పున రుద్ఘాటించారు. కాగా ఇదివరకు టిటిడిలో కొనసాగిన తెలుగుదేశం ప్రభుత్వంలోని టిటిడి పాలకమండళ్ళు ధరలు పెంచిన సందర్భాలు లేదు. లడ్డూ ధరలను, కొన్ని ప్రత్యేక సేవల టిక్కెట్లు ధరలు అప్పటి కాంగ్రెస్ ప్రభుత్వంలోని టిటిడి బోర్డులు పెంచడం విశేషం. ఇప్పటికే తిరుమల లడ్డూ ధర రూ50లకు గతంలోని టిటిడి బోర్డు పెద్దలు పెంపుచేసి సామాన్యభక్తులకు భారంగా మార్చారు. భక్తుల మనోభావాలతో ముడిపడిన విషయాలపై మీడియా ఛానెళ్ళు బాధ్యతను తెలుసుకుని ఒకటికి రెండుసార్లు పరిశీలించాలన్నారు. సామాన్య భక్తుల కోసం పలు రకాలుగా విధానాలు అమలుచేసి సులభ దర్శనం, వసతి సౌకర్యం కల్పిస్తున్నామన్నారు.

పంచారామాలకు ప్రత్యేక టూర్ ప్యాకేజ్

టూరిజం డెవలప్మెంట్ కార్పొరేషన్ డివిజనల్ మేనేజర్ కృష్ణ చైతన్య

విజయవాడ, అక్టోబరు 17 ప్రభాతవార్త ప్రతినిధి: కార్తీక మాసం సందర్భంగా పర్యా టక శాఖ ఆధ్వర్యంలో పంచా రామాలకు ప్రత్యేక టూర్ ప్యాకేజీ ఏర్పాటు చేసినట్లు ఆంధ్రప్రదేశ్ టూరిజం డెవ లప్మెంట్ కార్పొరేషన్ డివిజ నల్ మేనేజర్ కృష్ణ చైతన్య శుక్రవారం ఒక ప్రకటనలో తెలిపారు. భక్తి, ఆధ్యాత్మిక ప్రాముఖ్యతకు ప్రసిద్ధి చెందిన కార్తీక మాసం శుభ సందర్భంగా ఆంధ్రప్రదేశ్ పర్యాటక అభివృద్ధి సంస్థ ప్రత్యేక పంచారామాల టూర్ ప్యాకేజీని ప్రకటించటం జరిగిందన్నారు. పంచారామాలు (ఐదు పురాతన శివాలయాలు) గొప్ప మత, సాంస్కృతిక వారసత్వాన్ని సూచిస్తాయని, కార్తీక మాసంలో ఈ దేవాలయాలను సందర్శించడం అపారమైన దైవిక ఆశీర్వాదాలను ఇస్తుందని భక్తులు నమ్ముతారన్నారన్నారు. భక్తులకు సురక్షిత, సౌకర్యవంతమైన మరియు ఆధ్యాత్మిక, సంతృప్తికర తీర్థయాత్రను అందించడానికి పర్యాటక శాఖ ప్రత్యేక టూర్ ప్యాకేజీలో శ్రీ అమర లింగేశ్వర స్వామి అమరావతి, సోమేశ్వర స్వామి భీమవరం, క్షీరా రామలింగేశ్వర స్వామి పాల కొల్లు, భీమేశ్వర స్వామి ద్రాక్షారామం, కుమార రామ స్వామి, సామర్లకోట పంచా రామ క్షేత్రాలు ఉన్నాయ న్నారు. కార్తీకమాసంలో ప్రతి సోమవారం విజయ వాడలోని జిల్లా కలెక్టర్ కార్యాలయం ఎదురుగా ఉన్న టూరిజం కేంద్ర రిజర్వేషన్ కార్యాలయం నుండి ఈ నెల అక్టోబర్ 27, నవంబర్ 3, నవంబర్ 10, నవంబర్ 17 సోమవారం తేదీల్లో బస్సులు బయలుదేరతాయన్నారు. పెద్దలకు: రూ.2130/, పిల్లలు: రూ.1760 ధర ఉంటుందన్నారు. వీటితోపాటు ప్రతి శనివారం విజయవాడ నుండి వాడపల్లి వరకు ప్యాకేజీ టూర్‌ను పర్యాటక శాఖ నిర్వహిస్తోందన్నారు. బుకింగ్‌ల కోసం, ఇతర వివరాలకు 98480 07025, 84990 54422, 1800 42545454 పర్యాటక శాఖ డివిజనల్ మేనేజర్ కృష్ణ చైతన్య ఆ ప్రకటనలో తెలియజేశారు.

తిరుమలలో కాకినాడ జిల్లా వాసి అదృశ్యం

తిరుమల, అక్టోబరు 17 ప్రభాతవార్త ప్రతినిధి: శ్రీవేంకటేశ్వరస్వామి దర్శనార్థం తిరుమలకు వచ్చిన ఓ కుటుంబం నుండి వ్యక్తి అదృశ్యమయ్యాడు. ఈ ఉదంతం శుక్రవారం అతని కుటుంబసభ్యులు తిరుమల 2టౌన్ పోలీసులకు ఫిర్యాదుతో వెలుగు చూసింది. కాకినాడ జిల్లా తాళ్లరేవు మండలం నీలపల్లికి చెందిన పల్లా శ్రీనివాస్(32) కుటుంబంతో కలసి ఆగస్టు 1న తిరుమలకు వచ్చాడు. 2వ తేదీ ఇద్దరు పిల్లలు, భార్యతో కలసి శ్రీవారిని దర్శించుకున్నారు. పిఎసి 1 అన్నప్రసాదం భవనం వద్ద భార్యపిల్లలను కూర్చోబెట్టి తిరిగి రాలేదు. ఆ తరువాత కుటుంబసభ్యులు తిరుమలలో, తిరుపతిలో వెదికినా ఫలితంలేదు. చివరకు స్వగ్రామం చేరుకుని ఆరా తీశారు. అయినా ఆచూకీ తెలియకపోవడంతో శుక్రవారం తిరుమలకు వచ్చి 2టౌన్ పోలీసులకు ఫిర్యాదు చేశారు. ఈచూకీ తెలిస్తే తిరుమల 2టౌన్ సిఐ 94407 96772, 0877- 2289031, పల్లా కుటుంబ సభ్యులు ఈశ్వర్‌రావు 95500 02106 నంబర్లకు తెలియజేయాలని కోరారు.

పోలీసులకు వ్యాయామం అవసరం

● డిజిపి హరీష్ కుమార్ గుప్తా ● ముగిసిన వెయిట్ లిఫ్టింగ్ పోటీలు ● విజేతలకు బహుమతుల ప్రదానం

విజయవాడ, అక్టోబరు 17 ప్రభాతవార్త ప్రతినిధి: పోలీసు నిరంతరం ఉత్సాహంగా ఉండాలంటే వ్యాయామం అవసరమని ఏపీ డీజీపీ హరీష్‌కుమార్ గుప్తా స్పష్టం చేసారు. క్రీడలు, యోగా వంటివి మంచి ఆరోగ్యాన్నిస్తాయన్నారు. అందుకే రోజులో కొద్దిసేపు ఆటలకు, నడక ఇతర అంశాలకు కేటాయించాలన్నారు. డ్రిల్‌తో పాటు ఇవన్ని వ్యాయామ అంశాలు కావాలన్నారు. ఆల్ ఇండియా పోలీస్ స్పోర్ట్స్ కంట్రోల్ బోర్డు ఆధ్వర్యంలో అక్టోబర్ 13 నుండి 17 వరకు ఆంధ్రప్రదేశ్ పోలీస్ శాఖ ఆధ్వర్యంలో నిర్వహించిన రెండవ ఆల్ ఇండియా వెయిట్ లిఫ్టింగ్ క్లస్టర్ 2025-26 పోటీలు ముగిశాయి. మంగళగిరి 6వ బెటాలియన్, ఆంధ్రప్రదేశ్ స్పెషల్ పోలీస్ పరేడ్ గ్రౌండ్‌లో శుక్రవారం సాయంత్రం జరిగిన ముగింపు కార్యక్రమంలో ముఖ్య అతిథిగా పాల్గొన్న రాష్ట్ర డీజీపీ, చైర్మన్ (రెండవ ఆల్ ఇండియా వెయిట్ లిఫ్టింగ్ క్లస్టర్ 2025-26) హరీష్ కుమార్ గుప్తా వెయిట్ లిఫ్టింగ్, పవర్ లిఫ్టింగ్, యోగ పోటీల్లో గెలిపొందిన విజేతలకు బహుమతి ప్రదానం చేశారు. ఈ సందర్భంగా డీజీపీ హరీష్ కుమార్ గుప్తా మాట్లాడుతూ వెయిట్ లిఫ్టింగ్ క్లస్టర్‌లో పోటీపడుతున్న పోలీస్ క్రీడాకారుల ప్రతిభ, క్రమశిక్షణ, పట్టుదల అందరికీ స్ఫూర్తినిచ్చాయన్నారు. అతిథ్యం, వెయిట్ లిఫ్టింగ్ క్లస్టర్ నిర్వహణ బాధ్యతలు చేపట్టిన ఆంధ్రప్రదేశ్ పోలీస్ బృందాన్ని డీజీపీ ఈ సందర్భంగా అభినందించారు. వెయిట్ లిఫ్టింగ్, పవర్ లిఫ్టింగ్ పోటీలు ఆచార్య నాగార్జున విశ్వవిద్యాలయం (ఏఎన్‌యూ) గుంటూరు యోగ పోటీలు వెల్లూరు ఇన్స్టిట్యూట్ ఆఫ్ టెక్నాలజీ (విట్) అమరావతి వేదికగా జరిగిన విషయం విదితమే. వివిధ రాష్ట్రాలు, కేంద్రపాలిత ప్రాంతాలు, సీపీవోల నుంచి వచ్చిన 32 టీమ్‌లకు చెందిన 1010 మంది క్రీడాకారులు ఈ వెయిట్ లిఫ్టింగ్ క్లస్టర్‌లో పాల్గొన్నారు. వెయిట్ లిఫ్టింగ్ క్లస్టర్‌లో (పవర్ లిఫ్టింగ్, వెయిట్ లిఫ్టింగ్ మరియు యోగాలో) అత్యధికంగా 37 పతకాలు సాధించి ఉత్తర్‌ప్రదేశ్ మొదటిస్థానంలో నిలిచింది. 33 పతకాలతో బీఎస్ఎఫ్ ద్వితీయస్థానంలో 20 పతకాలు సాధించి ఐటీబీపీ తృతీయస్థానంలో నిలిచింది. ఆంధ్రప్రదేశ్ 11 పతకాలతో 6వ స్థానంలో నిలిచింది. యోగాలో బీఎస్ఎఫ్ చెందిన సోనియాకుమారి వ్యక్తిగత విభాగంలో అత్యధిక పతకాలు సాధించింది. యోగా పురుషుల విభాగంలో ఉత్తరప్రదేశ్‌కు చెందిన రాజీవ్ కుమార్ అత్యధిక పతకాలు సాధించారు. ఈ సందర్భంగా పోటీల నిర్వహణలో పాలుపంచుకున్న ఆచార్య నాగార్జున యూనివర్సిటీ వైస్ ఛాన్సలర్, వేలూరి ఇన్స్టిట్యూట్ ఆఫ్ ఇంజనీరింగ్ టెక్నాలజీ (విట్) అమరావతి, యాజమాన్యానికి డీజీపీ కృతజ్ఞతలు తెలిపారు.

జర్నలిస్టులు ప్రశ్నించే తత్వాన్ని కొనసాగించాలి

- మీడియా అకాడమీ చైర్మన్ అలపాటి సురేష్

అనంతపురం, అక్టోబరు 17 ప్రభాతవార్త బ్యూరో: ప్రజా హితం కోసం ఉపయోగపడేలా జర్నలిస్టులు వార్తలు రాయాలి అని, వృత్తి ధర్మాన్ని నిర్వర్తించేందుకు ఎప్పుడు జర్నలిస్టులు ప్రశ్నించే తత్వాన్ని కొనసాగించాలని ఆంధ్రప్రదేశ్ రాష్ట్ర సి.ఆర్. మీడియా అకాడమీ చైర్మన్ ఆలపాటి సురేష్‌కుమార్ విజ్ఞప్తి చేశారు. అనంతపురం జిల్లా రాయదుర్గంలో రెండురోజుల పునశ్చరణ తరగతులను ఆయన శుక్రవారం ప్రారంభించారు. ఈసందర్భంగా సురేష్ కుమార్ మాట్లాడుతూ నిబద్ధత, నేర్చుకోవాలన్న తపన, నిత్య విద్యార్థిగా విలేఖరులకు వుండాలని సూచించారు . జర్నలిజం వృత్తిలో ఎదురయ్యే సమస్యలను ఎప్పటికప్పుడు పరిష్కరిస్తూ ముందుకు సాగేందుకు ఎంతో నిబద్ధత కలిగివుండాలని ఆయన సూచించారు. ఆధునిక సాంకేతిక పరిజ్ఞానాన్ని ఉపయోగించి పాత్రికేయ వృత్తిలో రాణించాలని కోరారు. ఆంధ్రజ్యోతి అనంతపురం ఎడిషన్ ఇంచార్జ్ విజయ భాస్కర్ రెడ్డి మాట్లాడుతూ జర్నలిజం ఉద్యోగం కాదని వృత్తి అని పేర్కొన్నారు. వేసే ప్రతి అడుగులో వ్యవస్థలో లోపాన్ని ఎత్తి చూపడం ద్వారా సామాజిక అభ్యుదయానికి కట్టుబడి ఉండాలని సూచించారు.

ఏపీయూడబ్ల్యూజే రాష్ట్ర అధ్యక్షులు ఐవి సుబ్బారావు మాట్లాడుతూ సంఘటనా స్థలాన్ని సందర్శించి రాసే వార్తలు ప్రజల మన్ననలు పొందుతాయన్నారు. మండల విలేఖరులు వారానికి ఒక్క రోజైనా విధిగా రెండు గ్రామాల్ని సందర్శించి ప్రజల సాధకబాధకాలు తెలుసుకోవాలని సూచించారు. ప్రశ్నించడం అనేది విలేఖరుల హక్కుగా గుర్తించాలని అది వారి వ్యక్తిత్వంలో భాగమైపోవాలని ఆయన సూచించారు. ఈ కార్యక్రమంలో ఏపీయూడబ్ల్యూజే అనంతపురం జిల్లా అధ్యక్ష, కార్యదర్శులు పయ్యావుల ప్రవీణ్, అయూబ్, జిల్లా గౌరవాధ్యక్షులు ఆర్.భోగేశ్వర్ రెడ్డి, ఏపీయూడబ్ల్యూజే నేతలు సనప రామకృష్ణ, కెపి కుమార్, చలపతి, చౌడప్ప, రాయదుర్గం నాయకులు కమలాక్షుడు, గురురాఘవేం ద్ర, కె.ఎల్.ప్రసాద్, కర్నూలు జిల్లా నేతలు నాగరాజు, రాజు ఇతర ముఖ్యులు పాల్గొన్నారు. జిల్లాలోని వివిధ ప్రాంతాల నుంచి ఈ కార్యక్రమానికి జర్నలిస్టులు పెద్ద ఎత్తున హాజరయ్యారు.

విద్యుదాఘాతంతో ఇంటర్ విద్యార్థి మృతి

కావలి (నెల్లూరు), అక్టోబరు 17 ప్రభాతవార్త: విద్యుత్ ఘాతంతో ఇంటర్ ద్వితీయ సంవత్సరం చదువుతున్న విద్యార్థి బోయిన దత్తాత్రేయ (17) మృతి చెందాడు. నెల్లూరు జిల్లా కావలి రూరల్ పోలీసుల సమాచారం మేరకు కావలి రూరల్ మండలం, రాజువారి చింతల పాలెం గ్రామానికి చెందిన బోయిన మాల్యాద్రి కుమారుడు కావలి శ్రీ సాయి కో ఆపరేటివ్ జూనియర్ కళాశాలలో ద్వితీయ సంవత్సరం చదువుతూ ఉన్నాడు. తన తల్లి అమీనా గత 15 రోజుల క్రితం మృతి చెందారు. గురువారం వారి స్వగృహంలో జరిగిన వారి తల్లి ఉత్తర క్రియలలో పాల్గొన్నారు. శుక్రవారం సాయంత్రం నీళ్ల మోటర్ ఆన్‌చేసి చూడగా, నీళ్లు రావడంలేదని మోటర్ విప్పదీసి చూస్తుండగా ఒకసారిగా విద్యుత్ షాక్‌కు గురై మృతి చెందాడు. కావలి రూరల్ ఎస్సై బాజీబాబు కేసు నమోదు చేసి దర్యాప్తు చేస్తున్నారు.

భాషాభ్యుదయం కోసం సంఘటితంగా కృషి చేయాలి

ప్రపంచ రచయితల సంఘం జాతీయ కార్యదర్శి జీవీ పూర్ణచంద్

విజయవాడ, అక్టోబరు 17 ప్రభాతవార్త ప్రతినిధి: భాషాభ్యుదయం కోసం జరిగే కృషి సంఘటితంగా ఉండాలని ప్రపంచ రచయితల సంఘం జాతీయ కార్యదర్శి డా. జి.వి. పూర్ణచందు ఉద్ఘాటించారు. మాతృభాష పరిరక్షణకు అందరు ప్రణాళికబద్ధంగా ముందుకు సాగాలన్నారు. ఎన్టీఆర్ జిల్లా కలెక్టర్ డా.జి.లక్ష్మీశ మహా సంకల్పంతో, ఆంధ్రప్రదేశ్ పర్యాటక శాఖ సహకారంతో మల్లేతీగ సాహిత్యసేవా సంస్థ నిర్వహణలో నవంబరు 22, 23 తేదీలలో విజయవాడ తుమ్మలపల్లి క్షేత్రయ్య కళాక్షేత్రంలో జరుగనున్న జాతీయ సాంస్కృతిక ఉత్సవాలకు ఆహ్వానించడం కోసం శుక్రవారం విజయవాడలో ప్రపంచ రచయితల సంఘం కార్యదర్శి, శతాధిక గ్రంథకర్త డా. జి.వి.పూర్ణచందుని ఉత్సవాల నిర్వహణ కమిటీ కన్వీనర్ కలిమిశ్రీ కలిశారు. విజయవాడలో సాహిత్యం, సంస్కృతి, కళలు మరింతగా పరిఢవిల్లజేసేందుకు తలపెట్టిన రెండు రోజుల సాంస్కృతిక మహాయజ్ఞంలో పాల్గొని విజయవంతం చేయవలసిందిగా కోరారు. అలాగే ఈ ఉత్సవాల్లో వెలువరించబోతున్న ప్రత్యేక సంచికకు బెజవాడను గురించిన సమాచారంతో వ్యాసం రాయాలని, ప్రపంచ రచయితల మహాసభలు నిర్వహించిన అనుభవంతో మాకు సలహాలివ్వాలని పూర్ణచందుని కోరారు. నాలుగు రాష్ట్రాలకు చెందిన ప్రతినిధులు ఈ ఉత్సవాలకు రావడానికి పేర్లు నమోదు చేసుకున్నారని తెలిపారు. వారికి ఎలాంటి ఇబ్బంది కలగకుండా ఏర్పాట్లు చేస్తున్నామని కలిమిశ్రీ తెలిపారు. అందుకు ఎంతో సంతోషాన్ని వ్యక్తం చేసిన డా.పూర్ణచందు ఈ సాంస్కృతిక మహోత్సవాలను విజయవంతం చేయడంలో తన వంతు సహకారాన్ని అందిస్తానని, అలాగే ప్రత్యేక సంచికకు ఇంతకు ముందు ఎవరూ రాయనటువంటి అరుదైన సమాచారంతో మంచి వ్యాసం రాసి పంపుతానని ధైర్యాన్నిచ్చారు. ఈ కలయికలో సీనియర్ జర్నలిస్ట్ డి.స్వాతి, ఉత్సవాల కమిటీ బాధ్యులు చొప్పా రాఘవేంద్రశేఖర్, పి.చిదంబరం, వై.డి.ఆనంద్ పాల్గొన్నారు.

కలుషిత ఆహారం... పలువురికి అస్వస్థత

అంబాజీపేట, అక్టోబరు 17 ప్రభాతవార్త: రోజువారి కూలి పనులు చేసుకుంటూ జీవనాదారం గడుపుతున్న కూలీలు ఫుడ్ పాయిజన్ బారిన పడ్డారు. ఆ కూలీలు అంబాజీపేటలో ఉన్న ఒక హుటల్ నుండి తీసుకు వచ్చిన టిఫిన్లు తిని బుధవారం రాత్రి అస్వస్థతకు గురయ్యారు. గురువారం స్థానిక వైద్యులతో చికిత్స చేయించుకున్నప్పటికీ వారికి స్వస్థత చేకూరక పోవడంతో అంబాజీపేట, అమలాపురంలోని ప్రైవేటు ఆస్పత్రిలలో చికిత్స పొందుతు న్నారు. కాగా శుక్రవారం రాత్రి అంబాజీపేటలో ఉన్న ఓ ప్రైవేటు ఆస్పత్రిలో మాచవరంకు చెందిన 12 మంది బాధితులు చికిత్స పొందుతూ కోలుకుంటున్నారు. ప్రస్తుతానికి వారి ఆరోగ్య పరిస్థితి నిలకడగా ఉందని ఆస్పత్రి వైద్యులు చెబుతున్నారు. చికిత్స పొందుతున్న వారిలో కుసుమే యమున కుమారి, అరిగెల నాగలక్ష్మి, యలమంచలి సత్యనారాయణ, యలమంచలి తాతారావు, కుసుమ శ్రీ ఆకాష్, నేలపూడి విజయ కుమారి, కుసుమ భవాణి, సరేళ్ల నాగలక్ష్మి, యలమంచలి నాగరత్నం, కుసుమ విమల కుమారితోపాటు మరో 10 మంది అమలాపురంలోని వివిధ ఆస్పత్రిల్లో చికిత్స పొందుతున్నారు.

ఫుడ్ పాయిజిన్‌పై భిన్న కథనాలు

అంబాజీపేటలో బుధవారం కలకలం రేపిన ఫుడ్ పాయిజిన్‌కు సంబంధించి ఓ వైపు బాధితులు ఆస్పత్రిలో చికిత్స పొందుతుంటే ఈ సంఘటనకు సంబంధించి మరో వైపు భిన్న కథనాలు వినపడు తున్నాయి. హోటల్ నుండి తెచ్చిన టిఫిన్ వల్లే ఫుడ్ పాయిజన్ జరిగిందిని కొంత మంది బాధితులు ఆరోపిస్తుంటే మరికొంత మంది మాచ¯వరంలో తయారు చేస్తున్న బెల్లం తయారీ కేంద్రం లో వెలువడిన వాయువుల వల్ల ఫుడ్ పాయిజన్‌కు గురయ్యారని బాధిత బంధువులు చెబుతున్నారు. కాగా రెండు రోజులు క్రితం అమలాపురంలో జరిగిన ఫుడ్ పాయిజన్‌కు సంబంధించి అధికా రులు దాడులు చేస్తున్న తరుణంలో అంబాజీపేట లో కూడా ఫుడ్ పాయిజన్ జరగడం, శుక్రవారం రాత్రి ఆస్పత్రిలో చికిత్స పొందడం కలకలం రేపింది. ఆస్పత్రిలో బాధితుల నుండి పి.గన్నవరం సీఐ ఆర్. భీమరాజు, ఎస్సైలు కె.చిరంజీవి, బి.శివకృష్ణలు వివరాలు సేకరించారు.

మీ అబ్బాయికి ప్రమాదం జరిగిందంటూ

రూ.35.23 లక్షలు కాజేసిన కేటుగాళ్లు

హైదరాబాద్, అక్టోబరు 17, ప్రభాతవార్త: 'మీ కొడుక్కి ప్రమాదం జరిగిందంటూ' తాజాగా ఓ మహిళ నుంచి లక్షల్లో డబ్బులను సైబర్ నేరగాళ్లు కాజేశారు. పూర్తి వివరాల్లోకి వెళ్తే.. నగరంలో 61ఏళ్ల వృద్ధురాలు నివాసం ఉంటుంది. ఆమె కొడుకు లండన్‌లో నివాసం ఉంటున్నాడు. ఈ క్రమంలో తాజాగా స్టీవ్ అనే వ్యక్తి ఆ పెద్దావిడకు వాట్సాప్ కాల్ చేశాడు. లండన్‌లో వైద్యుడిగా పరిచయం చేసుకున్నాడు. విమానాశ్రయంలో ఆమె కుమారుడికి ప్రమాదం జరిగిందని, తలకు బలమైన గాయమైందని చెప్పారు. లగేజ్ మిస్ అవ్వడంతో ఎలాంటి ఐడెంటిటీ లేదని, ఆసుపత్రిలో వైద్యులు చేర్చుకోవట్లేదని చెప్పిన నేరగాళ్లు ఆమెను భయపెట్టారు. దీంతో ఎలాగైనా తన కుమారుడికి చికిత్స అందించాలని రూ.35.23 లక్షలు ఆ వృద్ధురాలు ఆ కేటుగాళ్లకు పంపింది. తన కొడుకు ఎలా ఉన్నాడో చూసేందుకు ఫొటో, వీడియో పంపించాలని కోరగా.. అందుకు ఒప్పుకోలేదు. అనుమానం వచ్చిన బాధితురాలు కుమారుడి నెంబర్‌కు కాల్ చేసింది. తాను క్షేమంగా ఉన్నానని, ఎలాంటి ప్రమాదం జరగలేదని చెప్పడంతో మోసపోయానని గ్రహించిన వృద్ధ రాలు హైదరాబాద్ సైబర్ క్రైమ్ పోలీసులకు ఫిర్యాదు చేశారు.

గోవింద నామస్మరణతో మార్మోగిన వాడపల్లి దివ్య క్షేత్రం

● బ్రహ్మోండ నాయకుడి బ్రహ్మోత్సవాలకు భక్త జనం ● అశ్వవాహన సేవ, చరనోత్సవంలో పాల్గొన్న ఎంపీ హరీష్ మాధుర్, రెడ్డి సుబ్రహ్మణ్యం

ఉమ్మడి తూర్పుగోదావరి జిల్లా బ్యూరో, అక్టోబరు 17 ప్రభాతవార్త: కోనసీమ తిరుమల వాడపల్లి వెంకటేశ్వర స్వామి వారి 13వ వార్షిక బ్రహ్మోత్సవాల్లో భాగంగా ఎనిమిదవ రోజు అయిన శుక్రవారం రాత్రి స్వామి వారు కల్కి అవతారంలో అశ్వ వాహనంపై భక్తులకు దర్శనమిచ్చారు. బ్రహ్మశ్రీ ఖండవల్లి రాజేశ్వరవరప్రసాదచార్యులు బ్రహ్మత్తంలో అర్చకులు, వేద పండితులు స్వస్తి వచనము, ప్రధాన హోమములు, శ్రీ మహాలక్ష్మీ మంత్ర పూర్వక మహాలక్ష్మీ హోమము, దిగ్దేవతాబలిహరణ, నీరాజన మంత్రపుష్పములు, తీర్థ ప్రసాద వితరణ జరిపి చూర్ణోత్సవము నిర్వహించారు. దేవస్థానం డిప్యూటీ కమీషనర్, ఈఓ నల్లం సూర్య చక్రదరరావు, కనకదుర్గ, దంపతులు, చైర్మన్ ముదునూరి వెంకటరాజు, శ్రావణి దంపతులు ప్రధాన హోమాలు, పూజ కార్యక్రమాల్లో పాల్గొన్నారు. రాత్రి శ్రీదేవి భూదేవి సమేత శ్రీవేంకటేశ్వర స్వామివారు కల్కి అలంకరణలో అశ్వ వాహనాన్ని అధిరోహించి మాడవీధుల్లో విహరించారు. అమలాపురం ఎంపీ హరీష్ మాధుర్, రాష్ట్ర బీసీ ఫైనాన్స్ కార్పొరేషన్ చైర్మన్ అనంత కుమారి, తెదేపా పొలిట్ బ్యూరో సభ్యులు రెడ్డి సుబ్రహ్మణ్యం, స్వామి వారిని దర్శించుకుని అశ్వ వాహన సేవలో పాల్గొన్నారు. శనివారం జరగబోయే చక్రస్నాన ఏర్పాట్లను పర్యవేక్షించారు. బ్రహ్మోత్సవాల సందర్భంగా వాడపల్లిలో చేసిన ఫల, పుష్ప అలంకరణ,

మెరుమిట్లు గోలిపే విద్యుత్ కాంతులతో అతి సుందర రమనీయంగా ఆలయం సుందరంగా తీర్చిదిద్దరు. వివిధ సాంస్కృతిక కార్యక్రమాలు భక్తులను విశేషంగా ఆకట్టుకున్నాయి. వచ్చిన భక్తులకు ఎలాంటి ఇబ్బందులు కలగకుండా దేవస్థానం అధికారులు తగు ఏర్పాట్లు చేసారు.

దుర్గమ్మవారి సేవలో తమిళనాడు గవర్నర్

ఇంద్రకీలాద్రి, అక్టోబర్ 17, ప్రభాతవార్త: శ్రీ కనకదుర్గ అమ్మవారిని తమిళనాడు గవర్నర్ ఆర్.ఎన్.రవి కుటుంబంతో సహా నైవేద్యం అనంతరం శుక్రవారం దర్శించుకున్నారు. అమ్మవారి దర్శనం అనంతరం వేద పండిత ఆశీర్వచనం పండితులు అందించగా, అమ్మవారి చిత్రపటం, ప్రసాదం ఈవో, చైర్మన్ అందించారు. ఈ కార్యక్రమంలో ధర్మకర్తల మండలి సభ్యులు బడేటి ధర్మారావు, రాఘవ రాజు, సరోజినీ దేవి, శ్రావణి, సరిత, ఎక్స్ అఫిషియో మెంబెర్ ఎల్.దుర్గా ప్రసాద్ తదితరులు పాల్గొన్నారు. అనంతరం మహా మండపం 6వ అంతస్తులో దాతల సమావేశంలో గవర్నర్ పాల్గొని, అమ్మవారి అన్న ప్రసాదం స్వీకరించారు.

దుర్గమ్మవారి ఆలయాభివృద్ధికి సహకరించండి

దాతలకు దుర్గమ్మవారి జ్ఞాపిక అందిస్తున్న దృశ్యం

ఇంద్రకీలాద్రి, అక్టోబర్ 17, ప్రభాతవార్త: శ్రీ కనకదుర్గ అమ్మవారి సన్నిధిని మరింతగా అభివృద్ధి చేయడానికి దాతల సహకారం అవసరమని దేవస్థానం ఈవో శీనా నాయక్, చైర్మన్ బొర్రా రాధాకృష్ణలు కోరారు. శుక్రవారం తమిళనాడు గవర్నర్ ఆర్.ఎన్. రవి, కీర్తిలాల్ జ్యువలరీ యాజమాన్యం, పలువురు భక్తులు, దాతలతో దేవస్థానంలో ఏర్పాటు చేసిన దాతల సమావేశంలో దేవాలయ అభివృద్ధి గురించి ప్రజెంటేషను చేసి మాట్లాడారు. పురాతన ఆలయం నుండి ప్రస్తుతం వరకు చిత్రాలు ప్రదర్శన చేసి, బంగారు గోపురం పూర్తి స్థాయిలో చేయడానికి, మల్లేశ్వరుని ధ్వజ స్తంభం స్వర్ణమయం చేయడానికి, భక్తులు నిమిత్తం ఎలక్ట్రికల్ బస్సులు విరాళాలు కొరకు విజ్ఞప్తి చేశారు. కార్యక్రమంలో ధర్మకర్తల మండలి సభ్యులు బడేటి ధర్మారావు, రాఘవ రాజు, సరోజినీ దేవి, శ్రావణి, సరిత, ఎక్స్ అఫిషియో మెంబెర్ ఎల్. దుర్గా ప్రసాద్ తదితరులు పాల్గొన్నారు.

నిత్యాన్నదానానికి విరాళాలు:

విజయవాడకు చెందిన అశోక్ ప్రసాద్ రు.1,01,116ల విరాళాన్ని, వరద కిషోర్ రు.1,00,116 విరాళాన్ని నిత్యాన్నదాన పథకానికి శుక్రవారం ఆలయాధికారులకు అందించారు. దాతలకు దుర్గమ్మ వారి దర్శనం ఏర్పాటు చేసిన అధికారులు వారికి దుర్గమ్మవారి చిత్రపటం, ప్రసాదం, శేషవస్త్రం, మెమొంటోలు అందించారు. వేదపండితులు వేదాశీర్వచనాలందించారు.

బోర్డ్ మెంబర్‌గా పద్మావతి ప్రమాణస్వీకారం

ఆలయ పాలకమండలిసభ్యురాలు పద్మావతి ప్రమాణస్వీకార దృశ్యం

ఇంద్రకీలాద్రి, అక్టోబర్ 17, ప్రభాతవార్త: ధర్మకర్త ప్రమాణ స్వీకారం దేవస్థానం ధర్మకర్తల మండలి సభ్యురాలిగా పద్మావతి శుక్రవారం ప్రమాణస్వీకారం చేశారు. ఆలయ ఈవో వి.కె. శీనా నాయక్ మహా మంటపంలో గల కార్యాలయంలో ప్రమాణం చేయించారు. ఈ కార్యక్రమంలో ఆలయ చైర్మన్ బొర్రా రాధాకృష్ణ, మాజీ శాసన సభ్యులు ఎస్. ఉదయభాను, ధర్మకర్తల మండలి సభ్యులు రాఘవ రాజు, రమాదేవి తదితరులు పాల్గొన్నారు.

ప్రజాస్వామ్య మనుగడలో పోలీసులది కీలకపాత్ర

● సైబర్ నేరాలపై నిరంతరం అప్రమత్తంగా వుండాలి ● ఐపిఎస్‌ల దీక్షాంత్ పరేడ్‌లో బిఎస్ఎఫ్ డిజి దల్జీత్ సింగ్ చౌదరి

జాతీయ పోలీసు అకాడెమిలో శుక్రవారం జరిగిన 77వ బ్యాచ్ ఐపిఎస్ ప్రొబేషనరీ అధికారుల దీక్షాంత్ పెరేడ్‌లో గౌరవ వందనం స్వీకరిస్తున్న బిఎస్ఎఫ్ డిజి దల్జీత్‌సింగ్ చౌదరి

హైదరాబాద్, అక్టోబరు 17 ప్రభాతవార్త: ప్రజాస్వామ్య మనుగడలో పోలీసు వ్యవస్థది కీలకపాత్ర అని బిఎస్ఎఫ్ డిజి దల్జీత్ సింగ్ చౌదరి అన్నారు. దేశంలో అన్ని వర్గాలకు సవాల్‌గా మారిన సైబర్ నేరాల విషయంలో మరింత అప్రమత్తంగా వుండాలని యువ ఐపిఎస్‌లను ఆయన కోరారు. నగర శివార్లలోని శివరాంపల్లిలో గల సర్దార్ వల్లభ భాయి పటేల్ జాతీయ పోలీసు అకాడమిలో శుక్రవారం జరిగిన 77వ బ్యాచ్ ఐపిఎస్ ప్రొబేషనరీ అధికా రుల దీక్షాంత్ పరేడ్‌కు ఆయన ముఖ్య అతిథిగా విచ్చేసి వారి గౌరవ వందనం స్వీకరించారు. అనంతరం ఆయన మాట్లాడుతూ శాంతి భద్రతల పరి రక్షణ, నేరాల నివారణ, ఉగ్రవాదులు, తీవ్రవాదుల పీచమణచడంలో పోలీసుల పాత్ర ఎనలేనిదని, సాంకేతిక నేరాలకు అనుగుణంగా పోలీసు వ్యవస్థ మరింతగా మెరుగు పడాలని, ఈ విషయంలో టెక్నాలజిని వాడాలని ఆయన తెలిపారు. దేశం అత్యున్నతంగా వుండేందుకు ఐపిఎస్‌లు పాటుప డాలని ఆయన కోరారు. సామాన్యులు, పీడిత ప్రజల అభ్యున్నతి వారి భద్రత కోసం ఐపిఎస్‌లు మరింత నిబద్ధతో కృషి చేయాలని ఆయన సూచి ంచారు. సైబర్ నేరాల నివారణలో టెక్నాలజిని మరింత వాడుకోవాలని, నేరగాళ్ల పీచమణిచేందుకు సమిష్టిగా కృషి చేయాలని ఆయన కోరారు. నక్సలిజం, టెర్రరిజంను అంతమొందించడంలో ఐపిఎస్ అధికారులు ఇప్పటికే సుశిక్షుతులయ్యారని ఆయన అన్నారు. భవిష్యత్తులో ఎదురయ్యే సవాళ్లను ఎదుర్కొనేందుకు ఇప్పటి నుంచే సిద్ధం కావాలని ఆయన సూచించారు. పోలీసింగ్ అంటే ఒక వృత్తి కాదని, త్యాగం, సేవలకు గుర్తింపు అని ఆయన అన్నారు. యువ ఐపిఎస్‌ల ముందు ఎన్నో కఠిన సవాళ్లు వున్నాయని, వీటిని సమర్థవంతంగా ఎదుర్కోవాలని ఆయన పిలుపునిచ్చారు. భవిష్యత్తు లో పోలీసింగ్ స్మార్ట్ పోలిసింగ్‌గా వుండాలని, సున్నితమైనదిగా వుండాలని, ప్రజల మనస్సులను గెలిచేలా వుండాలని బిఎస్ఎఫ్ డిజి తెలిపారు. నక్సల్స్ విషయంలో దేశ వ్యాప్తంగా పోలీసు శాఖ ఇటీవల కాలంలో మంచి ఫలితాలను సాధించడంపై ఆయన సంతృప్తి చెందారు. దేశంలో వ్యవస్థీకృత నేరాలు పోలీసులకు సవాళ్లు విసురుతున్నాయని, వీటి నివారణలో పోలీసులు మరింత రాటుదేలాల్సిన అవసరం వుందని ఆయన తెలిపారు. దేశ ఆర్థిక వ్యవస్థకు ఇబ్బందిగా మారిన పలు రకాల నేరాల విషయంలో మరింత పరిణతి సాధించాలని ఆయన కోరారు. మాదకద్రవ్యాల స్మగ్లింగ్ విషయంలో పోలీసులు మరింతగా పురోగతి సాధించాల్సిన అవసరం వుందని, డ్రగ్స్‌ను సమూలంగా అంతం చేయాలని ఆయన తెలిపారు న్యాయ వ్యవస్థలో వస్తున్న మార్పులకు అనుగుణంగా క్రిమినల్ జస్టిస్ విషయంలో ఐపిఎస్‌లు పట్టు సాధించాలని, దేశాన్ని ఐక్యంగా వుంచేందుకు నాడు సర్దార్ వల్లభ భాయి పటేల్ తొలి కేంద్ర హోం మంత్రిగా చేసిన సేవలను ఆయన ఈ సందర్భంగా ప్రస్తుతించారు. అప్పట్లో సర్దార్ పటేల్ చేసిన అవిరళ కృషి వల్లే నేడు భారత దేశం ఉన్నతంగా వుందని ఆయన కొనియాడారు. 190 మంది అధికారులు పాల్గొన్న ఈ దీక్షాంత్ పరేడ్‌లో 174 మంది ఐపిఎస్ అధికారులు కాగా 16 మంది విదేశీ అధికారులున్నారు. వీరిలో 62 మంది మహిళలు వున్నారు. దీక్షాంత్ పరేడ్‌కు తమిళనాడు కేడర్‌కు చెందిన అంజిత్ నాయర్ నాయకత్వం వహించారు. అనంతరం జరిగిన కార్యక్రమంలో దల్జీత్ సింగ్ చౌదరి శిక్షణలో అత్యుత్తమ ప్రతిభ కనబరచి బెస్ట్ ఆల్‌రౌండర్‌గా నిలిచిన పరేడ్ కమాండర్ అంజిత్ నాయర్‌కు బెస్ట్ క్యాడర్ అవార్డుతో పాటు కత్తిని బహుకరించారు. ఆయనతో పాటు శిక్షణలో ప్రతిభ కనబరచిని మరికొందరు ఐపిఎస్ అధికారులకు బిఎస్ఎఫ్ డిజి ట్రోపిలను అందజేశారు. ఈ కార్యక్రమంలో డిజిపి శివధర్ రెడ్డితో అకాడమి డైరక్టర్ అమిత్ గార్గ్ సహా సిబిఐ, ఐబి డైరక్టర్లు, త్రివిద దళాలకు చెందిన అధిపతులు, విశ్రాంత పోలీసు, రక్షణ బలగాల అధిపతులు, ఇతర ఉన్నతాధికారులు పాల్గొన్నారు. అంతకు ముందు జరిగిన కార్యక్రమంలో ఐపిఎస్‌ల దీక్షాంత్ పరేడ్ ఆహుతులను అలరించింది.

ఫ్యామిలీతో ఎంజాయ్ చేస్తారని గ్యారెంటీ ఇస్తున్నాం

హీరో కిరణ్ అబ్బవరం

సక్సెస్ ఫుల్ హీరో కిరణ్ అబ్బవరం నటిస్తున్న కొత్త సినిమా కె- ర్యాంప్. ఈ సినిమాను ప్రముఖ నిర్మాణ సంస్థ హాస్య మూవీస్, రుద్రాంశ్ సెల్యులాయిడ్ బ్యానర్ల మీద రైజింగ్ ప్రొడ్యూసర్ రాజేష్ దండ, శివ బొమ్మకు సంయుక్తంగా నిర్మిస్తున్నారు. కె- ర్యాంప్ సినిమాకు జైన్స్ నాని దర్శకత్వం వహిస్తున్నారు. ఈ మూవీ దీపావళి పండుగ సందర్భంగా ఈ నెల 18న గ్రాండ్ థియేట్రికల్ రిలీజ్ కు రాబోతోంది. ఈ రోజు హైదరాబాద్ లో మూవీ ప్రీ రిలీజ్ ఈవెంట్ యూనిట్ సభ్యులందరి సమక్షంలో ఘనంగా నిర్వహించారు. ఈ కార్యక్రమంలో డీవోపీ సతీష్ రెడ్డి మాట్లాడుతూ కిరణ్ అబ్బవరంను కొత్తగా చూపించాలనే ప్రయత్నంతో టీమ్ లోని ప్రతి ఒక్కరం వర్క్ చేశాం. అన్నీ అనుకున్నట్లుగా, చాలా ఫాస్ట్ గా 'కె- ర్యాంప్' మూవీ కంప్లీట్ చేశాం. ఒక ఔట్ అండ్ ఔట్ ఎంటర్ టైనర్ లో కిరణ్‌ని చూడబోతున్నాం. ఈ దీపావళి బాక్సాఫీస్ కు టాపర్ మా సినిమా కావాలని కోరుకుంటున్నా. మంచి ఎంటర్ టైనింగ్ మూవీ ఇది. ఫ్యామిలీ అందరికీ నచ్చుతుంది. డైరెక్టర్ నాని తను అనుకున్న స్టోరీ కన్విక్షన్ తో రూపొందించారు. కిరణ్‌కి ఈ సినిమా మంచి హిట్ ఇవ్వాలని కోరుకుంటున్నా. అన్నారు.

హీరోయిన్ కామ్నా జెఠ్మలానీ మాట్లాడుతూ, ఈ సినిమాతో నాకు ఎమోషనల్ బాండింగ్ ఉంది. నేను చాలా గ్యాప్ తర్వాత కమ్ బ్యాక్ ఇస్తున్న సినిమా ఇది. మీ కోసం ఈ దీపావళికి పవర్ ఫుల్ ఎంటర్ టైన్ మెంట్ లోడ్ అవుతోంది. కిరణ్ ఒక పవర్ హౌస్ పర్ ఫార్మర్. ఆయనకు ఈ సినిమా పెద్ద సక్సెస్ ఇవ్వాలి. డైరెక్టర్ జైన్స్ నాని మాట్లాడుతూ ఫస్ట్ మూవీ చేసే అవకాశం కల్పించిన హాస్య మూవీస్ ను లైఫ్ లో మర్చిపోలేను. మమ్మల్ని రోజు ఫాలో చేసి చాలా ఫాస్ట్ గా షూటింగ్ చేసేలా మోటివేట్ చేశారు ప్రొడ్యూసర్ రాజేశ్. మా డీవోపీ సతీష్, ఎడిటర్ ఛోటా కె ప్రసాద్, ఆర్ట్ డైరెక్టర్ బ్రహ్మ కడలి, మ్యూజిక్ డైరెక్టర్ చేతన్ భరద్వాజ్ వీళ్లందరి సపోర్ట్ వల్లే సినిమా ఇంత బాగా వచ్చింది. మీ అందరి సపోర్ట్ తప్పకుండా ఇస్తారని కోరుకుంటున్నా. అన్నారు. హీరోయిన్ యుక్తి తరేజా మాట్లాడుతూ కె ర్యాంప్ మూవీ చూశాక ప్రేక్షకులు నన్ను మరింతగా ఇష్టపడతారు. ఇలాంటి మంచి రోల్ నేను చేయగలను అని నమ్మి అవకాశం ఇచ్చిన మా డైరెక్టర్ నానికి థ్యాంక్స్. అమా టీమ్ అంతా ఎంతో ప్యాషనేట్‌గా వర్క్ చేశారు. నాపై మీరంతా చూపిస్తున్న లవ్‌కు థ్యాంక్స్. ఈ నెల 18న కె ర్యాంప్ మూవీని థియేటర్స్‌లో చూసి ఎంజాయ్ చేయండి అన్నారు. హీరో కిరణ్ అబ్బవరం మాట్లాడుతూ, కె- ర్యాంప్ మూవీకి మొదటి నుంచీ సపోర్ట్ అందిస్తున్న ప్రతి ఒక్కరికీ థ్యాంక్స్. మేమంతా ఒక మంచి సినిమా చేశామనే నమ్మకం ఉంది. మంచి సినిమా చేసినప్పుడే మిమ్మల్ని థియేటర్స్ రమ్మని కాన్ఫిడెంట్ గా పిలుస్తాం. ఈ సినిమా అనుకున్నప్పుడే దీపావళి రిలీజ్ అని ఫిక్స్ అయ్యాం. ఖచ్చితంగా ఫ్యామిలీతో కలిసి నవ్వుకునే సినిమా అవుతుందని నమ్మాం. మేము అనుకున్న దానికంటే మూవీ ఇంకా బాగా వచ్చింది. మాకు వీలైనంత ప్రమోషన్ చేశాం. సాధ్యమైనంతగా మూవీని మీకు రీచ్ చేసేందుకు ప్రయత్నించాం. కె ర్యాంప్ మీ ఫ్యామిలీ అందరితో కలిసి కూర్చుని నవ్వుకునే మూవీ. నన్ను మా టీమ్ అందరినీ నమ్మండి సినిమా బాగా వచ్చింది. ఈ దీపావళి పండుగ కె ర్యాంప్ మూవీతో మరింత సరదాగా ఉంటుంది. నా ఫ్యాన్స్ అన్నా పిలిస్తే కరిగిపోతాను. అన్న మంచి సినిమా చేశాడని మీరు చెప్పుకునేలా ప్రతి సినిమాకు బెటర్ మెంట్ చేసుకుంటూ వస్తున్నా. మీరు గర్వపడేలా మూవీస్ చేస్తాను. ఈ నెల 18న థియేటర్స్ లో కె ర్యాంప్ ర్యాంపేజ్ చూస్తారు.. థియేటర్స్‌లోకి వెళ్లేముందు ఇది కంప్లీట్ ఎంటర్ టైనర్ అని గుర్తుపెట్టుకోండి. మీ టికెట్ డబ్బులు వృథా కావు. టికెట్ బుక్ చేయాలా వద్దా అనుకునేవారు కాన్ఫిడెంట్‌గా బుక్ చేసుకోండి మిమ్మల్ని గ్యారెంటీగా నవ్విస్తాం. ఈ సినిమాకు తప్పకుండా సక్సెస్ మీట్ ఉంటుంది. ఆ సక్సెస్ మీట్ లో నా టీమ్ అందరి గురించి మాట్లాడుతా అన్నారు.

అదితిరావు హైదరి

క్యూట్ లుక్స్ తో ఆకట్టుకుంటున్న అదితి.. తాజాగా బ్యూటీ అవార్డ్స్ 2025 ఈవెంట్ లో బేబీ డాల్ లా మెరిసింది. తెలుగు హీరోయిన్ అదితి రావు హైదరి తాజాగా బ్యూటీ అవార్డ్స్ 2025 ఈవెంట్ లో బేబీ డాల్ లా మెరిసింది. తాజాగా ముంబై జూహులోని జె డబ్ల్యూ మారియట్ బ్యూటీ అవార్డ్స్ తన 19వ ఎడిషన్ నిర్వహించింది. ఇక బ్యూటీ ప్రేన్యూర్ ఆఫ్ ది ఇయర్ అవార్డు బాలీవుడ్ బ్యూటీ కృతి సనన్ అందుకుంది.. అయితే ఈ అవార్డ్స్ వేడుకలో అదితి రావు హైదరి తన లుక్ తో అందరినీ ఆశ్చర్యపరచింది. బేబీ డాల్ లాంటి డ్రెస్సులో అద్భుతంగా కనిపించింది. గ్లామర్ అందాలు హైలైట్ అయ్యేలా టాప్ తో పాటు ఓ బెలూన్ లాంటి స్కర్ట్ తో స్టైల్ చేసింది. ఈ డ్రెస్ లో అదితీ రావు హైదరి అచ్చం బేబి డాల్ లాగే కనిపిస్తోంది. ఈ డ్రెస్ కి తగ్గట్టుగానే తన హెయిర్ కట్ కూడా మార్చుకుంది. డ్రెస్ కు తగ్గట్టుగా హెయిర్ కట్ చేయించుకొని తన కళ్ళతో హైలెట్ చేసింది. ప్రస్తుతం ఇందుకు సంబంధించిన ఫోటోలను అదితి రావు హైదరి తన సోషల్ మీడియా ఖాతాలో షేర్ చేసుకోగా..ఈ ఫోటోలు చూసిన చాలా మంది జనాలు ఇదేంటి అదితి రావు హైదరి లుక్ ని ఇలా చేంజ్ చేసేసింది అని షాక్ అవుతున్నారు.

'తెలుసుకదా' దీపావళికి హ్యాపీ మెమొరీ అవుతుంది

స్టార్‌బాయ్ సిద్దు జొన్నల గడ్డ

స్టార్ బాయ్ సిద్దు జొన్నలగడ్డ లేటెస్ట్ బ్లాక్ బస్టర్ తెలుసు కదా. మిరాయ్ లాంటి పాన్ ఇండియా బ్లాక్ బస్టర్ తర్వాత పీపుల్ మీడియా ఫ్యాక్టరీ బ్యానర్ పై టిజి విశ్వ ప్రసాద్, కృతి ప్రసాద్ నిర్మించారు. ఈ చిత్రంలో శ్రీనిధి శెట్టి, రాశిఖన్నా హీరోయిన్స్. ప్రముఖ స్టైలిస్ట్‌ఫిల్మ్ మేకర్ నీరజా కోన దర్శకత్వం వహించారు. అక్టోబర్ 17న గ్రాండ్ గా విడుదలైన ఈ చిత్రం బ్లాక్ బస్టర్ రెస్పాన్స్ తో హౌస్ ఫుల్ గా రన్ అవుతుంది. ఈ సందర్భంగా మేకర్స్ ప్రెస్ మీట్ నిర్వహించారు. ప్రెస్ మీట్ లో హీరో సిద్దు జొన్నలగడ్డ మాట్లాడుతూ.. అందరికి నమస్కారం. తెలుసు కదా సినిమా నేను చేయాలని డిసైడ్ అయినప్పుడు నా మనసులో ఒక భయం ఉండేది. యాక్టర్‌గా కాదు రైటర్ గా భయం ఉండేది. ప్రతి సీన్లో పంచులు లేకపోతే థియేటర్ని హోల్డ్ చేయగలమా లేదా అనే భయం ఉండేది. . ఈ సినిమాని ఫ్రెండ్స్, పేరెంట్స్, ఫ్యామిలీ ఎవరితో కలిసి వెళ్లిన సరే ఎంజాయ్ చేస్తారు. వరుణ్ మిమ్మల్ని ఎంటర్టైన్ చేస్తాడు. శ్రీనిధి రాశి హర్ష ఈ పాత్రలన్నీ మీకు కనెక్ట్ అవుతాయి. దీపావళిని సేఫ్ గా సెలబ్రేట్ చేసుకోండి. తప్పకుండా ఈ దివాళికి సినిమాకి వెళ్ళండి. తెలుసు కదా సినిమా ఈ దీపావళికి మీకు హ్యాపీ మెమొరీ అవుతుంది. డైరెక్టర్ నీరజకోన మాట్లాడుతూ.. అందరికి నమస్కారం. ఇది నా ఫస్ట్ ఫిలిమ్. సినిమాకు వస్తున్నా రెస్పాన్స్ చూస్తుంటే చాలా ఎమోషనల్ గా ఉంది. అందరి నుంచి అద్భుతమైన సపోర్టు వచ్చింది. ఆడియన్స్ సినిమాకు చానా అద్భుతంగా కనెక్ట్ అయ్యారు. ఆడియన్స్ రెస్పాన్స్‌కి థాంక్స్. మా నిర్మాతలు విశ్వ, కృతి, హీరో సిద్దు, హీరోయిన్స్ రాశి శ్రీనిధికి మా టెక్నీషియన్స్ అందరికీ థాంక్యూ వెరీ మచ్. టిల్లు మీ అందరిని నవ్విస్తే వరుణ్ అందరికీ కనెక్ట్ అవుతాడు. అద్భుతమైన రెస్పాన్స్ ఇచ్చిన ఆడియన్స్ కి థాంక్యూ సో మచ్

'ప్రభుత్వ సారాయి దుకాణం' పై మహిళా సమాఖ్య ప్రతినిధి ప్రెసిడెంట్స్ కంప్లైంట్

జాతీయ అవార్డు గ్రహీత నరసింహ నంది రచనా దర్శకత్వంలో ఎస్వీఎస్ ప్రొడక్షన్స్ శ్రీనిధి సినిమాస్ బ్యానర్ పై దైవ నరేష్ గౌడ, పరిగి స్రవంతి మల్లిక్ నిర్మాతలుగా ప్రేక్షకులు ముందుకు రారన్న చిత్రం ప్రభుత్వ సారాయి దుకాణం. ఇటీవల ఈ చిత్ర టీసర్ విడుదల కావడం జరిగింది. అయితే ఆ టీజర్ లోని డైలాగులు కొంత అసభ్యకరంగా ఉన్నాయంటూ చర్చలు వినిపించాయి. అలాగే ఈ చిత్ర టీచర్‌లో తెలంగాణ యాసను దుర్వినియోగం చేస్తూ ఆడవారిని అవమానిస్తూ డైలాగులు ఉన్నాయంటూ నేడు కొంతమంది మహిళలు స్పందించడం జరిగింది. తెలుగు ఫిలిమ్ ఛాంబర్ ప్రధాన కార్యదర్శి దామోదర ప్రసాద్‌ని కలిసి మహిళా సమాక్య ప్రతినిధులు కంప్లైంట్ చేయడం జరిగింది. ఈ సందర్భంగా మహిళా సమైక్య ప్రతినిధి దీపా దేవి మాట్లాడుతూ, "ప్రభుత్వ సారాయి దుకాణం అనే చిత్రం టీజర్‌లో మహిళలను కించపరుస్తూ డైలాగులు ఉన్నాయి. తెలంగాణలోని మహిళలు ఎంత నీచంగా మాట్లాడుతారా? అంతేకాక ఆడవారితో కూడా అటువంటి బూతులతో కూడిన డైలాగులు చెప్పించారు. భవిష్యత్తును ఎటు తీసుకువెళ్దాం అనుకుంటున్నారు? తెలంగాణ సంస్కృతిని, సాంప్రదాయాన్ని ఏం చేద్దాం అనుకుంటున్నారు? ఈ చిత్రం విడుదలయితే మేము ఊరుకోము, ఖబర్దార్. దర్శకుడు జాతీయ అవార్డు గ్రహీత ఇటువంటి చిత్రాలు తీయడం అనేది చాలా తప్పు. మహిళలు మీకు అలా కనిపిస్తున్నారా? రాజకీయాలలోని మహిళల గురించి మీరు ఏమనుకుంటున్నారు? ఈ సినిమాను విడుదల కానివ్వము. అవసరమైతే సంసార్ బోర్డును ముట్టడిస్తాం అన్నారు. మరొక మహిళ సమైక్య ప్రతినిధి నీరజ మాట్లాడుతూ రోజురోజుకు సినిమాలు తీసే విధానం దిగజారిపోతుంది. కేవలం డబ్బులు సంపాదించుకోవడం కోసం ఎలా పడితే అలా సినిమా తీస్తున్నారు. ముఖ్యంగా ప్రభుత్వ సారాయి దుకాణం అనే టైటిల్ తో వస్తున్న చిత్రంలో తెలంగాణ యాసను అవమానిస్తున్నారు. ప్రపంచమంతా మన తెలంగాణ అభివృద్ధిని చూస్తుంటే ఇటువంటి నిజమైన భాషతో ఆడవారిని దూషిస్తూ ఇటువంటి సినిమాలు తీయడం, యువతను తప్పుదారి పట్టించేలా ఇటువంటి సినిమాలు తీయడం మంచిది కాదు. జాతీయ అవార్డు గెలుచుకున్న దర్శకుడు ఇటువంటి చిత్రాలు చేయడం అనేది సరైనది కాదు. మీ ఇంట్లో ఆడవారు ఇటువంటి బూతులతో కూడిన భాషను ఉపయోగిస్తే మీరు ఊరుకుంటారా? ఈ సినిమాను నిలిపివేయకపోతే దర్శకుడు ఇంటిని ముట్టడిస్తాం. డబ్బు కోసం ఇటువంటి సినిమాలను చేయకండిఅని అన్నారు. ధనమ్మమాట్లాడుతూ, ఎంతో గౌరవంగా ఎన్నో పండుగలు వ్యవహరించే తెలంగాణ మహిళలను కించపరుస్తూ ఇటువంటి సినిమాలు చేయకండి. ప్రభుత్వ సారాయి దుకాణం సినిమాలో ఎన్నో బూతులు ఉన్నాయి. ఈ సినిమాను వెంటనే నిలిపివేయాలని కోరుతున్నాము. లేదంటే చాంబర్‌ను, సెన్సార్ బోర్డును ముట్టడిస్తాము.. అని హెచ్చరించారు. ఈ సందర్భంగా ఫిలిం ఛాంబర్ ముఖ్య కార్యదర్శి మాత్ర ప్రసాద్‌కి ఈ చిత్రాన్ని వెంటనే నిలిపివేయాలని కోరుతూ మహిళా సమస్యల ప్రతినిధులు దీపా దేవి, పద్మ, నీరజ, ధనమ్మ, చంద్రమ్మ, నసీమా తదితరులు వినతిపత్రం అందజేశారు.

పంచాయతీ సెక్రెటరీ శ్రీరామ్‌గా శివాజీ ఫస్ట్ లుక్ రిలీజ్

శ్రీ శివాజీ ప్రొడక్షన్స్ పై రెండవ ప్రాజెక్టుగా సుధీర్ శ్రీరామ్ రచన దర్శకత్వంలో వింటేజ్ బ్లాక్ బస్టర్ కవుల్ నటుడు శివాజీ, లయ జంటగా నటిస్తూ ప్రేక్షకుల ముందుకు రానున్నారు. ఈ ప్రాజెక్టు ద్వారా మరోసారి ఈటీవీ విన్ తో కలిసి శివాజీ పనిచేస్తున్నారు. 90ఖ్బి వెబ్ సిరీస్ లో శివాజీతో కలిసి నటించిన బాల నటుడు రోహన్, అలీ, ధనరాజ్ తదితరులు ఈ చిత్రంలో కీలకపాత్రలు పోషిస్తున్నారు. ఈ చిత్రంలో పంచాయతీ సెక్రెటరీ శ్రీరామ్ గా కనిపించనున్న శివాజీ ఎంతో నిజాయితీపరుడైన వ్యక్తి. తప్పుని సమర్ధించని మనస్తత్వం, అన్యాయాన్ని సహించలేని క్యారెక్టర్. తన వల్ల మాత్రమే కాదు, ఏ ఒక్కరి వల్ల కూడా జనం ఇబ్బంది పడకూడదు అని ఆలోచించే మనిషి. భార్య బిడ్డలే ఇతని ప్రపంచం. వాళ్ళని ప్రాణం కన్నా ఎక్కువగా ప్రేమిస్తాడు. వాళ్ళ దాకా వస్తే ప్రాణం ఇవ్వడానికైనా వెనుకాడని మనిషి.

దీపావళి పండుగ సందర్భంగా ఈ చిత్రం నుండి పోస్టర్ విడుదలైంది. ఆ పాస్టర్ చూస్తుంటే గ్రామీణ వాతావరణంలో శ్రీరామ్ తన కుటుంబంతో కలిసి దీపావళి పండుగ చేసుకునేందుకుగాను దీపావళి పటాసులు తీసుకుని వెళుతున్నట్లు అర్థమవుతుంది. ఇక ఈ చిత్ర టైటిల్, చిత్రానికి సంబంధించిన ఇతర విశేషాలు చిత్ర బృందం వెల్లడించాల్సి ఉంది.

రెడ్ డ్రెస్‌లో బుట్ట బొమ్మ.. ఫిదా అవుతున్న అభిమానులు

రెడ్ డ్రెస్‌లోబుట్ట బొమ్మలా కనిపిస్తున్న పూజహెగ్డేని అలా చూస్తూఉండిపోతున్నారు ఫాలోవర్స్. అంతేకాకుండా తన రొమాంటిక్ లుక్ తో స్మైలింగ్ ఫేస్ తో చూసే వాళ్లందర్నీ తన చూపుతోనే కట్టిపడేస్తుంది. ఈ డ్రెస్సు లో పూజ హెగ్డే ఫ్యాషన్ తో పాటు ట్రెడిషన్ ని కూడా ఎంత ఫాలో అవుతుందో అర్థం చేసుకోవచ్చు. గ్లామర్ గా కనిపించడంతోపాటు ట్రెడిషన్ ని ఫాలో అవుతూ పూజ హెగ్డే వేసుకున్న డ్రెస్సుపై చాలా మంది కాంప్లిమెంట్స్ ఇస్తున్నారు. అలా ఎప్పుడూ సోషల్ మీడియాలో హాట్ టాపిక్‌గా ఉండే పూజ హెగ్డే తాజా స్టైలిష్ ఫోటోలకి మాత్రం చాలా మంది అభిమానులు ఫిదా అయిపోతున్నారు .

సూపర్‌స్టార్ మహేష్‌బాబు లాంచ్ చేసిన 'జటాధర' ట్రైలర్

నవ దళపతి సుధీర్ బాబు మోస్ట్ ఎవైటెడ్ సూపర్‌నేచురల్ ఫాంటసీ థ్రిల్లర్ జటాధార నవంబర్ 7న థియేటర్లలోకి రానుంది. సూపర్‌స్టార్ మహేష్ బాబు ఈ సినిమా ట్రైలర్‌ను లాంచ్ చేశారు. ట్రైలర్ ప్రేక్షకులకు టెర్రిఫిక్ ఎక్స్ పీరియన్స్ ఇచ్చింది.

పురాతన కాలంలో సంపదను దాచడానికి 'పిశాచ బంధనం" అనే ఘోర మంత్రాన్ని ఉపయోగించేవారు. ఇది ఆ సంపదను కాపాడేందుకు రాక్షసాత్మల్ని ఆహ్వానించే మంత్రం. భూతాలు లేవని నిరూపించాలనుకునే ఒక స్కెప్టిక్ ఘోస్ట్ హంటర్, ఒకరి లోభం కారణంగా ఈ బంధనాన్ని భంగం చేస్తాడు. దీంతో "ధన పిశాచ" అనే శాపగ్రస్త దయ్యం మేల్కొంటుంది. ఒక చిన్నారి బలి జరగబోతోందన్న భయంకర కలతో, ఆ హంటర్ ఒక దుష్ట శక్తిని అడ్డుకోవడానికి బయలుదేరుతాడు. ఈ అల్లకల్లోలానికి అర్థం కాని దశలో ప్రారంభమవుతుంది శివుడు, సృష్టి .. వినాశనానికి ప్రతిరూపమైన ఆ దివ్య శక్తి. ట్రైలర్‌లో భూతపిశాచాలు, శాపగ్రస్త ఆలయాలు, ఆధ్యాత్మిక యుద్ధాలు కళ్ళు తిప్పుకోలేని విధంగా చూపించారు. ముఖ్యంగా సుధీర్ బాబు నేలపై వున్న రక్తం త్రాగుతూ తపస్సులోకి వెళ్ళే సన్నివేశం గూస్ బంప్స్ తెప్పించింది.

పాత్ర కోసం ఆయన చేసిన ఫిజికల్ ట్రాన్స్‌ఫర్మేషన్ అద్భుతంగా వుంది. సోనాక్షి సిన్హా ధన పిశాచిగా అదరగొట్టింది. అవసరాల శ్రీనివాస్, శిల్పా శిరోద్కర్ పాత్రలు ఆసక్తి రేకెత్తిస్తున్నారు. వెంకట్ కళ్యాణ్, అభిషేక్ జైస్వాల్ దర్శకత్వం వహించిన ఈ చిత్రం హారర్ ఎలిమెంట్స్ తో పాటు భారతీయ పురాణ వైభవాన్ని అద్భుతంగా చూపిస్తున్నాయి. సమీర్ కళ్యాణి సినిమాటోగ్రఫీ గ్రాండ్ గా వుంది. రాజీవ్ రాజ్ సంగీతం ప్రతి రీచువల్ సీన్‌లోనూ టెన్షన్, థ్రిల్‌ని పెంచింది. జీ స్టూడియోస్ ,ప్రేరణ అరోరా) సంయుక్తంగా నిర్మించిన ఈ చిత్రం, డివోషనల్ ఫాంటసీ హారర్ జానర్ ని రిడిఫైన్ చేసేలా వుంది. ట్రైలర్ సినిమాపై బజ్ మరింతగా పెంచింది. సినిమా నవంబర్ 7న థియేటర్లలో గ్రాండ్‌గా రిలీజ్ కానుంది .

రామాయణ ట్రైలర్‌పై క్రేజీ రూమర్స్

బాలీవుడ్ సినిమా అత్యంత ప్రతిష్టాత్మకంగా తెరకెక్కిస్తున్న అవైటెడ్ చిత్రమే 'రామాయణ'. బాలీవుడ్ సూపర్ స్టార్ రణబీర్ కపూర్ హీరోగా సాయి పల్లవి హీరోయిన్‌గా దర్శకుడు నితీష్ తివారి తెరకెక్కిస్తున్న ఈ భారీ విజువల్ వండర్ పై మంచి అంచనాలు ఉన్నాయి. ఆ మధ్య వచ్చిన గ్లింప్స్ తోనే సాలిడ్ రెస్పాన్స్ వచ్చింది. ఇక ఈ సినిమా గ్లోబల్‌గా కూడా ఆకట్టుకుంటుంది అని అంతా నమ్ముతున్నారు. అయితే ఓ క్రేజీ బజ్ ఈ సినిమాపై ఇప్పుడు వినిపిస్తుంది. దీని ప్రకారం రామాయణ ట్రైలర్ కి ఆల్రెడీ ముహూర్తం ఫిక్స్ చేసినట్టు తెలుస్తుంది. అందుకోసం మేకర్స్ గ్లోబల్ వేదిక ఎంచుకున్నారట. ప్రముఖ హాలీవుడ్ ఈవెంట్ కామిక్ కాన్ ఈవెంట్ లో వచ్చే ఏడాది జూలై లో ఈ ట్రైలర్‌ని లాంచ్ చేయనున్నట్టుగా ఇపుడు వినిపిస్తుంది. మరి ఇందులో ఎంతవరకు నిజం ఉంది. అనేది తెలియాల్సి ఉంది. ఇక ఈ చిత్రంలో యష్, సన్నీ డియోల్, కాజల్ అగర్వాల్‌లు కూడా నటిస్తున్నారు .

భక్తి శ్రద్ధలతో ధన త్రయోదశి

దీపావళి వస్తోంది అంటేనే ఒక వారం నుండి హడావిడి మొదలవు తుంది. ఇది వరకు దీపావళి ఐదు రోజులు ,తర్వాత కాలంలో మూడు రోజులు జరుపుకునేవారు.ఈ పట్టణవాస జీవితాలతో ఒక్క రోజుకే పరిమితమైన దీపావళితిరిగి ధన త్రయోదసి పేరుతో వ్యాపారవేత్తలు తమ వ్యాపారాన్ని అభివృద్ధి చేసుకోవడం కొరకు బంగారం,వెండి వంటివి కొంటె మంచిది అని ప్రచారం ప్రారంభించడంతో మళ్ళీ మూడు రోజుల శోభ మొదలైంది. త్రయోదశి నాడు భక్తి శ్రద్ధలతో లక్ష్మీ దేవిని పూజిస్తే చాలు, వస్తువు కొంటె మంచిది అంటూ అప్పులు చేసి కొనాల్సిన అవసరం లేదు. ధన త్రయోదశి జరుపుకోవడానికి ఒక కథ ఉంది.

పురాణాల ప్రకారం దీపావళికి ముందు వచ్చే త్రయోదశిని ధన త్రయోదశి ,లేదా చోటి దీపావళి అని అంటారు . ధన త్రయోదశి అంటే సంపద అని అర్థం. హిందూ పురాణాల్లో చాంద్రమానాన్ని అనుసరించి ఆశ్వయుజ మాసంలో శుక్లపక్ష త్రయోదశిని ధన త్రయోదశి అని పేరు. ఈ రోజు సాయంత్రం దీపాలు వెలిగించి లక్ష్మీదేవికి స్వాగతం పలుకుతారు. భక్తి గీతాలు పాడుతూ, నైవేద్యం సమర్పించి, మంగళ హారతి ఇస్తారు .ఇలా చేయడం వల్ల ఆ ఇంట్లో లక్ష్మీదేవి కొలువై ఉండి సిరి సంపదలతో తుల తూగుతారని నమ్మకం. దేవతలు, దానవులు అమృతం కోసం క్షీరసాగరము చిలుకుతున్న సమయంలో ఆ పాల సముద్రము నుంచి శ్రీ మహాలక్ష్మి జన్మించింది. అంతే కాదు సంపదలను ప్రసాదించే కల్ప వృక్షము, కామ ధేనువు, దేవ వైద్యుడు ధన్వంతరి కూడా శ్రీ మహా లక్ష్మితో పాటె జన్మించారు. ఆ రోజే ఆశ్వేయుజ కృష్ణ త్రయోదశి, ఎంత చదువు చదివినా ఎన్ని తెలివి తేటలు ఉన్నా, శ్రీమహాలక్ష్మీ అనుగ్రహం లేకపోతే జీవితం శూన్యం. శ్రీ మహాలక్ష్మీ ధనానికి ప్రతి రూపం, అందుకే ఆమె జన్మదినమైన ఆస్వేయుజ కృష్ణ త్రయోదశిని ధన త్రయోదశి అంటారు.ఈ రోజున సంపద దేవత అయిన లక్ష్మీదేవితో పాటు కుబేరుడిని కూడా పూజిస్తారు. ధన త్రయోదశి రోజు పవిత్ర మైన రోజుగా భావిస్తారు. అయితే లక్ష్మీ పూజ అమావాస్య రోజున , మరియు ధన త్రయోదశి రోజు, ఈ రెండు రోజుల్లోనూ మరి ముఖ్యమైనదిగా భావిస్తారు. ఈరోజు నరకాసురుని చెర నుండి మహాలక్ష్మిని విడుదల చేసి ఆమెను సిరి సంపదల దేవతగా మహావిష్ణువు ఐశ్వర్యానికి పట్టాభిషేకం చేసింది ఈ రోజే అని చెబుతారు. అలాగే వామనుడు త్రివిక్రమ అవతారాన్ని ధరించి బలిచక్రవర్తిని మూడడుగుల నేలను దానంగా స్వీకరించాడు. భూలోక మొత్తాన్ని ఒక పాదంతో ధన త్రయోదశినాడు ఆక్రమించాడు అంటారు. ధన త్రయోదశి నాడు ప్రదోష కాలంలో అంటే సూర్యాస్తమయం నుంచి దాదాపు రెండున్నర గంటల సేపు లక్ష్మీదేవి పూజ చేస్తారు. ప్రదోషకాలంలో లక్ష్మి పూజచేస్తే అమ్మ మన ఇంటికి వచ్చి స్థిరంగా ఉంటుందని పెద్దల నమ్మకం.పురాణ గాధలు అనేకం ఉన్నప్పటికీ,సిరులను చేకూర్చే లక్ష్మీదేవిని ధన త్రయోదశి నాడు పూజించడం ఆనవాయితీగా మారింది. కనుక 18వ తారీకు, శనివారం వచ్చే ధనత్రయోదశి నాడు అమ్మవారిని శ్రద్ధ భక్తులతో పూజించి అందరికి ఆయురారోగ్యాలని ప్రసాదించమని అదే అన్నింటికంటే పెద్ద సిరి, సంపద అని అమ్మవారిని వేడుకుంటూ..

- పాలపర్తి సంధ్యారాణి

శాంతి భద్రతలకు వీళ్లే కాపలా !

ఒకరేమో ఐఎఫ్ఎస్ సాధించిన ప్రయత్నం ఆపలేదు! మరొకరేమో జీఎస్టీ కమిషనర్‌గా ఎంపికైనా సరిపెట్టు కోలేదు! ఇంకొకరు ఐఐటీలో ఉంటూ సి రిపెట్టారు. ఫలితం... ముగ్గురూ శాంతిభద్రతలను పరిరక్షిం చే ఐపీఎస్‌కు హైదరాబాద్‌లోని జాతీయ పోలీస్ అకాడమీలో ఐపీఎస్ ప్రాథమిక శిక్షణ పాసింగ్ అవుట్ పరేడ్‌కు సిద్ధమైంది. వారి గూర్చి తెలుసుకుందాం.

అయిదో ప్రయత్నంలో.. ఎస్. అశ్విని

మాది తమిళనాడులోని కన్యాకుమారి. నాన్న ఆర్టీసీ కండక్టర్‌గా పనిచేసేవారు.

మేం ఇద్దరం అమ్మాయిలమే అయినా చదువు విషయంలో ప్రోత్సహించారు. చిన్నప్పటి నుంచే సివిల్స్ లక్ష్యంగా పెట్టుకున్నా. సమాజ సేవకు ఇది ఉత్తమ మార్గమనేదే నా ఆలోచన. చెన్నైలో యూనివర్సిటీ నుంచి ఎలక్ట్రానిక్స్ అండ్ కమ్యూనికేషన్స్‌లో బీఈ చేశాను. సివిల్స్‌కు సన్నద్ధమవుతూనే, గ్రూప్స్ కోసం ప్రయత్నించాను. మొదట స్టేట్ జీఎస్టీ డిపార్ట్‌మెంట్‌లో లా కమిషనర్‌గా ఉద్యోగం దక్కింది. అందులో పనిచేస్తూనే సివిల్స్ సన్నద్ధత కొనసాగుతుంది. ఒక ప్రయత్నంలో యూపీఎస్సీలో 449వ ర్యాంకు సాధించా. సొంత రాష్ట్రం తమిళనాడు కేడర్ పనిచేయబోతున్నా. అమ్మాయిలు పోలీస్‌లో రాణించలేరనే వాదనకు నేను పూర్తి వ్యతిరేకం. మా బ్యాచ్‌లో 62 మంది అమ్మాయిలు ఐపీఎస్‌లుగా ఎంపికయ్యారు. మేమంతా శిక్షణలో ఎంతో ఉత్సాహంగా ఉండేవాళ్లం. ఇప్పుడున్న పరిస్థితుల్లో సామర్థ్యాల ఆధారంగా ఎవరైనా రాణించగలుగు తారనేది నా నమ్మకం.

ఐఎస్‌తో ఆగకుండా... కీర్తియాదవ్

నాన్న ఇండియన్ ఎయిర్‌ఫోర్స్‌లో పనిచేశారు. ఆయన ఉద్యోగరీత్యా పలు ప్రాంతాలకు వెళ్లాల్సి వచ్చింది. మాది హరియాణా, ప్రాథమిక విద్యాభ్యాసం హరియాణాతోపాటు గుజరాత్‌లో సాగింది. డీగ్రీ కోల్‌కతాలోని సెయింట్ జేవియర్స్‌లో పూర్తిచేశాను. తర్వాత సివిల్స్ సన్నద్ధతపై దృష్టి సారించా. పత్రికా పఠనం నాకెన్నో మెలకువలు నేర్పింది. తొలి ప్రయత్నంలో ప్రిలిమ్స్‌లోనే అగిపోయా. రెండో ప్రయత్నంలో ఇంటర్వ్యూ వరకూ వెళ్లా. మూడో ప్రయత్నంలో ఆందోళనకు అయినా, సెంట్రల్ ఆర్మ్ పోలీస్ ఫోర్సెస్ (సీఏపీఎఫ్) పరీక్ష కూడా రాసి అసిస్టెంట్

కమాండెంట్‌గా ఎంపిక కావడంతో కొంత స్థిమితపడ్డాడు. అంతటితో సరిపెట్టుకో లేదు. మళ్లీ ప్రయత్నించి... ఇండియన్ ఫారెస్ట్ సర్వీస్‌కు ఎంపికయ్యా. అక్కడ శిక్షణ పొందుతూనే మళ్లీ సివిల్ రాశా. నాలుగో ప్రయత్నంలో 510వ ర్యాంకు సాధించి అగ్మట్ (అరుణాచల ప్రదేశ్, గోవా, మిజోరాం కేంద్రపాలిత ప్రాంతాలు) కేడర్‌కు ఎంపికయ్యా. అకాడమీలో ప్రాథమిక శిక్షణ అనంతరం స్వార్డ్ ఆఫ్ ఆన్నర్ ఫర్ ది బెస్ట్ ఔట్‌డోర్ ప్రొబేషనర్, డైరెక్టర్ ఎస్‌విపి ఎన్పీఏ ట్రోఫీ ఫర్ బెస్ట్ లేడీ ప్రొబేషనర్ ఇన్ ఔట్‌డోర్ ట్రైనింగ్ గా ఎంపిక కావడం ఆనందాన్నిచ్చింది. ఈసారి ఎక్కువ మంది మహిళలు ఐపీఎస్‌కు ఎంపికయ్యారు. ఈ సంఖ్య మరింత పెరగాలని ఆశిస్తున్నా.

అమ్మ ప్రోత్సాహమే స్ఫూర్తి .. జయశర్మ

మాది హరియాణా, హిస్సార్‌లో విద్యాభ్యాసం పూర్తిచేశా. ఢిల్లీ యూనివర్సిటీ నుంచి బీఎస్సీ మ్యాథ్స్, ఐఐటీఢిల్లీ నుంచి ఎమ్మెస్సీ పూర్తి చేశాక సివిల్స్‌పై దృష్టి సారించా. నా వ్యక్తిత్వాన్ని ఉత్తమంగా తీర్చిదిద్దుకోవ డంలో ఈ విద్యాసంస్థల పాత్ర మరువలేనిది. చిన్నప్పటినుంచే సివిల్స్ సాధించాలంటే తపన ఉండేది. ఈ ప్రయాణంలో తల్లిదండ్రుల సహకార మెంతో. నాన్న ప్రమోద్‌కుమార్ శర్మ ఫుడ్ సప్లై కంట్రోలర్, అమ్మ గృహిణి ముఖ్యంగా ఆశావహదృక్పథంతో ఉండే అమ్మ ప్రోత్సాహమే నాకు స్ఫూర్తి. నమ్మకం సన్నగిల్లిన ప్రతిసారీ అండగా నిలిచింది. నాలుగో ప్రయత్నంలో 248వ ర్యాంకు సాధించి, ఐపీఎస్‌కు ఎంపి కయ్యా. పోలీస్ అకాడమీలో శిక్షణతో నేనెంతో నేర్చుకున్నా. మానసికంగా

దృఢంగా ఉండాలంటే శారీరక సామర్థం అవసరమే. ఎలాంటి పరిస్థితులనైనా తట్టుకోవడం నేర్చుకున్నా. ఈ విషయంలో అకాడమీలో శారీరక శిక్షణ నాకు ఎంతగానో ఉపకరించింది. పోలీస్ కార్యకలాపాల్లో క్షేత్రస్థాయిలో ఎలా మెలగాలో సమగ్రమైన అవగాహన ఏర్పడింది. మహిళా భద్రతకు ప్రాధాన్యత ఇస్తా. □

అందమైన కోట్ క్రాప్ టాప్ !

ఈ తరం అమ్మాయిలు.. ఫ్యాషన్‌కి ఐకాన్‌లు, పండగైనా, పెళ్లైనా, పెళ్లైనా స్టైల్ స్టేట్‌మెంట్ కనిపించాలని కోరుకుంటున్నారు. వారికి మెప్పించేందుకు డిజైనర్లూ ఎన్నో ప్రయోగాలు చేస్తున్నారు. అలా ఈ దీపావళి పండక్కి వారిని మెప్పిస్తోన్న ట్రెండ్ ఏంటో తెలుసా? క్రాప్‌టాప్.. దానికి జతగా లాంగ్ కోట్. అవునండీ! లంగా ఓణీకి ప్రత్యామ్నాయంగా.. ఇటు సంప్రదాయాన్నీ, అటు ఆధునిక శైలినీ కలగలిపిన చేసిన డ్రెస్ ఇది. డైమండ్ సిల్క్, రాసిల్క్, జార్జెట్, టిష్యూ.. వంటి జాలువారే వస్త్రాలతో శుభకార్యాల్లో తళుక్కుమనేలా తీర్చిదిద్దిన ఈ యువతను బాగా ఆకట్టుకుంటున్నాయి. చీర, హాఫ్‌శారీ కట్టుకోవడానికి ఇబ్బంది పడేవారికి ఇవీ మరీ నచ్చేస్తున్నాయి. అందుకే, సందర్భానికో రకం అన్నట్లుగా.. కట్‌వర్క్, జర్దోసీ, ప్రింట్లూ, పెయింట్లు.. వంటి హంగులెన్నో చేరి అదరహో అనిపిస్తున్నాయి. మన అభిరుచిని బట్టి ప్రత్యేకంగా కుట్టించుకోవచ్చు. లేదంటే రెడీమేడ్‌గానూ కొనుక్కోవచ్చు. కట్టుకంటే క్లాసీ లుక్‌తో మెరిసిపోవడం ఖాయం.

బరువు ఎన్నిసార్లు చూసుకోవాలి?

బరువు తగ్గాలనే లక్ష్యంతో ఉండేవాళ్లు..మంచి ఫలితం రావాలంటే, ఎంత తరచు గా బరువుని గమనించు కోవాలనే అంశంపైన యూనివర్సిటీ ఆఫ్ ఫ్లోరిడా, యూనివర్సిటీ ఆఫ్ వర్జీనియా ఉమ్మడిగా ఓ అధ్యయ నం చేశాయి. అధిక బరువు లేదా ఊబకాయం సమస్యతో బాధ పడుతున్న 74 మందిపైన ఈ అంశాన్ని పరిశీలించారు. ఒక వెయిట్‌లాస్ ప్లాన్‌ను మూడు నెలలపాటు పాటించిన సమయంలో, ఆపైన తొమ్మిది నెలలపాటు ఆ బరువుని కొనసాగించే ప్రయత్నంలో ఉన్నప్పుడు వీరిని పర్యవేక్షించారు. ఆహార నియమాల్ని పాటిస్తూ, వ్యాయామాల్ని చేస్తూ.. వారంలో మూడు రోజులైనా కచ్చితంగా బరువు చూసుకునేవాళ్లు పెరగకుండా ఉన్నారట. వారంలో అయిదే రోజులు చూసుకున్నవాళ్లు కాస్త బరువు తగ్గారట. వారంలో ఒకట్రెండు రోజులే చూసుకున్నవాళ్లు మాత్రం తిరిగి బరువు పెరిగారట. □

ఫ్యాషన్ ఫ్యాషన్

ఆరోగ్య భాగ్యం

కరివేపాకు ప్రయోజనం -2

డాక్టర్ కె.ఉమాదేవి
తిరుపతి

కంటి సమస్యలు : కరివేపాకులోని అధిక విటమిన్ 'ఎ' కెరోటినాయిడ్స్ వల్ల కంటి కింది నల్లని వలయాలు, కంటిచూపుకి దృష్టి లోపాలు రాకుండా, కంటినరాల బలహీనతను తగ్గించే అంధత్వం చేస్తుంది. ఇది కార్నియా రాకుండా రెటీనా ఆరోగ్యానికి చాలా మంచిది. కరివేపకుని రెగ్యులర్‌గా వాడేవాళ్లకి కంటి అద్దాలు వాడనవసరం లేదంటే అతిశయోక్తి లేదు. ఇది కంటి ఆరోగ్యానికి, కాంతికి చాలా ముఖ్యమైన ఆకు ఇది కంప్యూటర్, సెల్ ఎక్కువగా చూడడం వల్ల వచ్చే రేచీకటి, కంటి ఒత్తిడి (ఐ స్ట్రెయిన్)ని తగ్గిస్తుంది. కేటరాక్ట్‌ని దంచేరనీయదు.

కిడ్నీ ఆరోగ్యానికి : కరివేపాకులోని ఆంటీఆక్సిడెంట్స్ యూరిన్, బ్లాడర్ సమస్యల్ని నివారిస్తుంది. కిడ్నీ ప్రక్షాళనకు, మూత్రపిండ సమస్యల కిడ్నీస్టోన్స్ నివారణకు కరివేపాకు చాలా మంచిది. **శ్వాసశోశ వ్యాధులకి:** జలుబు, దగ్గు, ఉబ్బసం, న్యూమోనియా, ఫ్లూ వైరల్ జ్వరాల్ని తగ్గిస్తుంది.

డయాబెటిస్: ఇది పాంక్రియాజ్‌ని స్టిములేట్‌చేసి బీటా కణాల్ని ప్రేరేపించి ఇన్సులిన్‌ను ఉత్పత్తి అయ్యేలా చేస్తాయి. కరివేపాకులోని ఫైబర్ వల్ల కార్బోహైడ్రేట్స్ గ్లూకోజ్‌గా విచ్ఛిన్నం కావడాన్ని తగ్గించడం వల్ల హైపోగ్లైసీమియా ఏర్పడుతుంది.

ఎముకలు : కరివేపాకులోని అధిక కాల్షియం వల్ల, ఆల్కరాయిడ్స్, ఫ్లేవనాయిడ్స్ వల్ల ఆంటి ఇన్‌ఫ్లమేటరీ గుణాలవల్ల కీళ్ళ నొప్పులు ఆస్టియోఫోరోసిస్ వ్యాధిని, ఎముకల బలహీనతని తగ్గిస్తుంది. ఎముకల్ని ధృఢంగా ఉంచుతుంది. పంటి చిగుళ్ళ వ్యాధులు, దంతసమస్యలు, పిప్ప పండ్లని నివారిస్తుంది. **ఇన్ఫెక్షన్స్:** ఇది సాల్మోనెల్లా టైఫీ, ఈ కోలై కాండిడా వంటి ఇన్ఫెక్షన్‌ని తగ్గిస్తాయి. కరివేపాకులో ఆంటిబాక్టీరియల్, ఆంటిఫంగల్ గుణాల వల్ల సీజనల్ ఇన్ఫెక్షన్స్‌ని తగ్గిస్తుంది. **రక్తహీనత:** కరివేపాకులోని ఐరన్, ఫోలిక్ ఆసిడ్ వల్ల రక్తహీనత దరిచేరనీయదు. రక్త ప్రసరణని మెరుగుపరుస్తుంది. ఇది రక్త శుద్ధికి మంచిది, నీరసం అలసటని తగ్గిస్తుంది.

గుండె ఆరోగ్యానికి : కరివేపాకులోని తక్కువ సోడియం, ఎక్కువ పొటాసియం వల్ల గుండెకి మంచిది. హై బిపిని తగ్గిస్తుంది. అథిరోస్క్లీరోసిస్, గుండె జబ్బులు, స్ట్రోక్, గుండెపోటు వ్యాధుల్ని రానీయకుండా గుండె ఆరోగ్యానికి మంచిది. అంతేగాకుండా చెడు కొలెస్ట్రాల్ (ఎల్‌డిఎల్)ని తగ్గించి మంచి కొలెస్ట్రాల్‌ని పెంచే మంచి మూలిక అని చెప్పవచ్చు. అంతేగాకుండా శరీరంలో ఫ్రీరాడికల్స్‌ని తగ్గించి, శరీరంలోని అధిక క్రొవ్వుని తగ్గించడం వల్ల స్థూలకాయం తగ్గుతుంది. **మానసిక ప్రశాంతతని ..** కల్గించడంలో కరివేపాకు దివ్య ఔషధం లాంటిదని చెప్పవచ్చు. మెదడుకి కాల్షియం, రక్తసరఫరా జరిగి హాయిగా ఉంటుంది. డిప్రెషన్, ఆందోళన, ఒత్తిడి, నిరాశ, క్రుంగుపాటు, స్ట్రెస్‌కి మంచిది. ఆల్జీమర్స్ డిసీజ్, డిమెన్షియా, మతిమరుపు రాకుండా చేసి జ్ఞాపకశక్తిని పెంచుతుంది. అంతేగాకుండా నరాల బలహీనత వున్న పిల్లలు, స్త్రీలు, వృద్ధులకి నరాల్ని గట్టి పరుస్తుంది.

లివర్: ఇది లివర్‌కి బలాన్నిచ్చే శక్తి ప్రదాయిని అని చెప్పవచ్చు. కరివేపాకులోని విటమిన్ ఎ,సి, ఆంటి ఆక్సిడేటివ్స్ వల్ల లివర్ ఆరోగ్యానికి మంచిది. విషవాయువుల దోషాల్ని, క్రీమికీటకాల ఎఫేక్ట్‌ని తగ్గిస్తుంది. అంతేగాకుండా విష పదార్థాల్ని, వాటి ఎఫెక్ట్స్‌ని నివారించడానికి సూక్ష్మక్రిమి నివారణిగా, పాముకాటుకి విరుగుడుగా, సిగరెట్స్, మందులు ఎక్కువగా వాడేవారిలో కీటాక్సిఫైడ్‌గా, కీమోథిరపీ, రేడియోథిరపీ ప్రభావాల్ని తగ్గించి, క్రోమ్‌జోమ్ నష్టాల్ని తగ్గించి, వంశపారంపర్య వ్యాధుల్ని రాకుండా ఎముక మజ్జని రక్షిస్తుంది. **కేన్సర్ నివారణి:** బ్లడ్ కేన్సర్, ప్రొస్టేట్, కోలోరెక్టల్‌కేన్సర్ నివారణకు పనిచేస్తుంది. ప్రేగులకి, కడుపుకి, లివర్‌కి బలాన్ని చేకూరుస్తుంది. రొమ్ము కేన్సర్, పెద్దప్రేగు కేన్సర్, గర్భాశయ కేన్సర్స్ నుండి కూడా కరివేపాకులోని ఆంటి కార్సినోజెనిక్ గుణాలతో శరీరాన్ని రక్షిస్తుంది. అలాగే కణాల ఆక్సీకరణ వల్ల వచ్చే వ్యాధుల్ని తగ్గిస్తుంది. □

పండగవేళ ప్రత్యేకంగా..

పండగనగానే కొంచెం ప్రత్యేకంగా కనిపించడం సహజం. రోజూ కంటే మరింత అందంగా మెరిసి పోవాలనుకుంటాం. అందులోనూ దసరా అంటే పూజ, ఫ్రెండ్స్, బంధువులతో ఒక్కటే హడావిడి. మరి, ఈ పండగ వేళ ప్రత్యేకంగా కనిపించడానికి నిపుణులు సూచించే కొన్ని చిట్కాలు.. మీ కోసం!

ముచ్చటైన మోము కోసం.. అందం విషయంలో తొలి ప్రాధాన్యత ముఖానిదే! ఈ కోరికనే ముఖం, కళ్లు, పెదాలు.. కళగా ఉంటేనే ముఖ సౌందర్యం ఇనుమడిస్తుంది. అందుకోసం ఈ చిట్కాలు పాటిస్తే సరి!

✦ చివరి నిమిషంలో అందంగా కనపడాలన్న ఆలోచనతో కనుబొమ్మలు సరిచేయడం, ముఖంపై గల అవాంఛిత రోమాలను తొలగించడం చేయకూడదు. కనుబొమ్మలు మరీ ఎక్కువగా పెరిగాయనుకుంటే చుట్టూ ఉన్న కొన్ని వెంట్రుకలను మాత్రం తొలగించి, మిగిలిన వాటిని కన్సీలర్ సహాయంతో చర్మం రంగులో కలిసేలా చేయాలి. సహజసిద్ధంగా కనిపించే అవకాశం నిపుణులు.

✦ ఒకవేళ కళ్ల కింద నలుపు ఎక్కువగా కనిపిస్తే చల్లని పాలలో దూదిని ముంచి కళ్లపై పెట్టుకుని కాసేపు కునుకు తీయండి. అదే సమయంలో అందుబాటులో ఉన్న ఏదైనా ఒక పండు గుజ్జునో లేక టొమాటో రసాన్నో ముఖానికి, మెడకి ప్యాక్ వేసుకుని ఇరవై నిమిషాల తర్వాత చల్లని నీటితో కడిగేస్తే ఒకేసారి రెండు పనులు పూర్తవుతాయి.

✦ సరైన నిద్ర ముఖాన్ని మరింత కాంతివంతం చేస్తుందని మర్చిపోకండి. అందుకే ఎంత హడావిడిగా ఉన్నా నిద్ర సమయాన్ని మాత్రం తగ్గించకూడంటున్నారు నిపుణులు. ✦ పెదాలను చక్కెరతో స్క్రబ్ చేసి, కడిగిన తర్వాత వెంటనే మాయిశ్చరైజర్ రాసుకోవాలి. ✦ హెయిర్ ప్యాక్ వేసుకునే సమయం లేకపోతే నాలుగు విటమిన్-ఇ ట్యాబ్లెట్లను కత్తిరించి, అందులోని లిక్విడ్‌ని మీ వెంట్రుకలకు సరిపడేంత కొబ్బరి కలిపి కుదుళ్ల నుంచి వెంట్రుకల చివర్ల వరకు పట్టించాలి.

✦ మెనిక్యూర్‌చ పెడిక్యూర్ చేయించుకునే సమయం లేనప్పుడు చేతకి, కాలికి ఉన్న గోళ్లని షేప్ చేసుకుని, హెయిర్ మాస్క్ కోసం తయారు చేసుకున్న కొబ్బరి నూనె మిశ్రమాన్ని పట్టించాలి. □

పూజ వస్తువులు తళతళ

పండగల సమయం... ఇంట్లోని వెండి వస్తువులన్నీ పూజగదిలోనే కనిపిస్తుంటాయి. వీటిని శుభ్రం చేసుకోక పోయినా, సరిగా భద్రపరచక పోయినా నల్లగా మారిపోతుంటాయి. అలా కాకుండా ఉండాలంటే ఈ చిట్కాలు పాటించండి. వెండి సామగ్రిని శుభ్రం చేయడానికి కఠిన రసాయనాలతో కూడిన క్లీనర్లు వాడొద్దు. బదులుగా కుంకుడుకాయ రసంలో కాస్త చింతపండు కలిపి తోమితే కొత్తవాటిల తళతళలాడతాయి. వేడి నీళ్లలో 3 టేబుల్ స్పూన్ల బేకింగ్ సోడా, కాస్త వినెగర్ కలిపి అందులో వెండి పూజ వస్తువులు వేసి పది నిమిషాలు ఉంచండి. ఆపై సాఫ్ట్ బ్రిస్టో రుద్ది కడిగితే సరి. ఒక గిన్నెలో అల్యూమి నియం ఫాయిల్ వేసి అందులో కాస్త బేకింగ్ సోడా వేసి నీళ్లు మరగ నివ్వాలి. ఆపై వెండి వస్తువుల్ని అందులో ముంచి తీయాలి. మరోసారి కొబ్బరి పీచుతో మృదువుగా రుద్దితే మెరుస్తాయి. శుభ్రం చేసిన వెండి వస్తువులను గాలికి వదిలేయొద్దు. వాటిని తడి లేకుండా తుడిచి మస్లిన్ లేదా కాటన్ వస్త్రంలో చుట్టి భద్రపరిస్తే సరి. ఎప్పుడు కావాలంటే అప్పుడు కొత్తవాటిలా వాడుకోవచ్చు. □

ఇవి తింటే కంటికి మంచిది !

ఒక్కప్పుడు వయసు పైబడినవారికి చూపు మందగించేది. ఇప్పుడలా కాదు. పిల్లలకి కూడా కళ్లజోడు వచ్చేస్తోంది. మన ఆహారంలో కొన్ని మార్పులు చేసుకుంటే. ఆ సమస్యకు కొంతవరకూ చెక్ పెట్టొచ్చు. ఎ,సి, ఇ-విటమిన్లు, ఒమేగా-3 అధికంగా ఉన్న పదార్థాలు తరచుగా తింటుంటే కంటిచూపు మెరుగ్గా ఉంటుంది. ఏయే పదార్థాల్లో ఈ విటమిన్లు లభిస్తాయంటే..

ఎ-విటమిన్: కోడిగుడ్డు,క్యారెట్, గుమ్మడికాయ, లివర్,పాలు.. మొదలైనవాటిల్లోఎ-విటమిన్ విస్తారంగా ఉంటుంది. సి-విటమిన్: క్యాబేజీ, క్యాలీఫ్లవర్, నిమ్మకాయలు, నారింజపండ్లలో సి-విటమిన్ పుష్కలంగా ఉంటుంది. ఇ-విటమిన్: బాదంపప్పు, పొద్దుతిరుగుడు గింజలు, బఠాణీలలో ఇ-విటమిన్ అధికంగా ఉంటుంది.

ఒమేగా-3: చేపల్లో ఇది ఎక్కువగా ఉంటుంది. □

క్రికెట్‌లో మరో కొత్త ఫార్మాట్

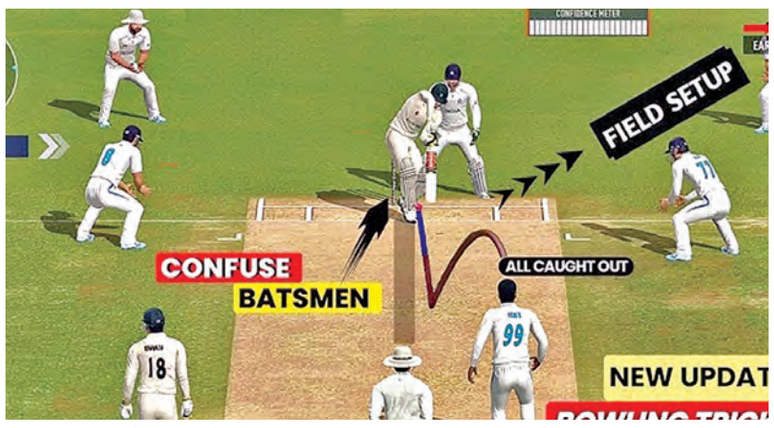

ఆట ఇక టెస్ట్-ట్వంటీ

రెండు సార్లు బ్యాటింగ్, బౌలింగ్

భారత్‌లో తొలి ఎడిషన్

న్యూఢిల్లీ: క్రికెట్‌లో టెస్ట్, వన్డే, టీ20 ఫార్మాట్‌లు అధికారికంగా అభిమానులను అలరిస్తుంటే, హండ్రెడ్ బాల్, టీ10, బ్యాక్‌యార్డ్/ స్ట్రీట్ క్రికెట్, డబుల్ వికెట్ ఫార్మాట్‌లు అనధికారికంగా చలామణి అవుతున్నాయి. తాజాగా మరో క్రికెట్ ఫార్మాట్ సిద్ధమైంది. సుదీర్ఘ ఫార్మాట్‌కు మరింత ఆదరణ పెంచే యోచనలో భాగంగా ఈ సరికొత్త ఫార్మాట్‌ను రూపొందించారు. టెస్ట్ మ్యాచ్‌ను టి20 తరహాలో ఆడిస్తేఎలా అనేఆలోచనలో నుంచి పుట్టిందే ఈ సరికొత్త ఫార్మాట్. సాధారణంగా రెడ్ బాల్ క్రికెట్‌లో నాలుగు ఇన్నింగ్స్‌లను ఐదో రోజుల పాటు ఆడుతారు. అయితే ఈ సరికొత్త ఫార్మాట్‌లో 80 ఓవర్లను నాలుగు ఇన్నింగ్స్‌లుగా విభజించి టి20 ఫార్మాట్ తరహాలో ఆడించనున్నారు. ఇరు జట్లు రెండు సార్లు బ్యాటింగ్ చేయడంతో పాటు బౌలింగ్ చేయాల్సి ఉంటుంది. ఈ ఫార్మాట్‌కు టెస్ట్ ట్వంటీ అని నామకరణం చేశారు. ఈ నయా ఫార్మాట్‌ను ఆస్ట్రేలియా మాజీ క్రికెటర్ మాథ్యూ హెడెన్, భారత మాజీ స్పిన్నర్ హర్భజన్ సింగ్, సౌతాఫ్రికా దిగ్గజం ఏబీ డివిలియర్స్‌తో పాటు, దిగ్గజ క్రికెటర్ సర్ క్లైవ్ లాయిడ్ ఆవిష్కరించారు. ఈ ఫార్మాట్ సరికొత్తగా ఉంటుందని, ఈ ఛాంపియన్‌షిప్ తొలి రెండు ఎడిషన్స్ భారత్‌లోనే జరుగుతాయని నిర్వాహకులు తెలిపారు. తొలి ఎడిషన్ జనవరి 2026లో ప్రారంభమయ్యే అవకాశం ఉంది.

కాగా క్రికెట్‌ను మతంలా భావించే భారత్‌లోనే ఈ సరికొత్త ఫార్మాట్‌ను ప్రవేశపెట్టడం సరైందిగా తాము భావించామని ఈ ఛాంపియన్‌షిప్ నిర్వాహకుడు గౌరవ్ బహీర్వాణి తెలిపారు. ఈ ఫార్మాట్‌ను సక్సెస్ చేసిన తర్వాత విదేశాలకు విస్తరిస్తామని చెప్పారు. క్రికెట్‌ను ప్రపంచవ్యాప్తంగా విస్తరించాలనే లక్ష్యంతోనే ఈ ఫార్మాట్‌ను రూపొందించామని పేర్కొన్నారు. మరోవైపు ఈ ఫార్మాట్‌పై భిన్నాభిప్రాయాలు వ్యక్తమవుతున్నాయి. కొందరు బాగుందంటుంటే, మరికొందరు మాత్రం తప్పుబడుతున్నారు. ఇది టెస్ట్ క్రికెట్‌ను చంపడమేనని, ఈ ఫార్మాట్‌రాకతో టెస్ట్ క్రికెట్ పూర్తి చచ్చిపోతుందని హెచ్చరిస్తున్నారు. ఈ ఫార్మాట్‌కు సగం రెడ్, సగం వైట్ బాల్ ఉపయోగిస్తారా? అని సెటైర్లు పేల్చుతున్నారు. అయితే ఈ ఫార్మాట్‌కు ఐసిసి, క్రికెట్ దేశాల బోర్డుల ఆమోదం కానీ లేదు. సక్సెస్ అయితే భవిష్యత్తులో ఈ ఫార్మాట్‌కు ఐసిసి గ్రీన్ సిగ్నల్ ఇవ్వచ్చు.

జోహోర్ కప్ ఫైనల్‌కు భారత్

మలేసియాపై 1-2 తేడాతో విక్టరీ

న్యూఢిల్లీ: సుల్తాన్ ఆఫ్ జోహోర్ కప్-2025లో మలేషియాపై విజయంతో భారత్ ఫైనల్‌కు చేరుకుంది. జోహోర్ బహ్రూలో శుక్రవారం జరిగిన సుల్తాన్ ఆఫ్ జోహోర్ కప్ చివరి గ్రూప్ మ్యాచ్‌లో భారత జూనియర్ పురుషుల హాకీ జట్టు ఆతిథ్య మలేషియాతో తలపడింది. ఉత్కంఠభరితంగా జరిగిన మ్యాచ్‌లో, రెండవ క్వార్టర్‌లో గుర్జోత్ సింగ్ గోల్స్‌తో, ఆ తర్వాత రోషన్ కుజుర్ చివరిలో గెలిచిన గోల్స్‌తో భారత్ మలేషియాను 2-1తో ఓడించింది. దీనితో భారతదేశం 5 ఆటలలో 10 పాయింట్లతో పూల్ దశను ముగించింది. ఫలితంగా సెప్టెంబర్ 18న ఆస్ట్రేలియాతో జరిగే టోర్నమెంట్ ఫైనల్‌కు భారత్ జట్టు అర్హత సాధించింది. భారత్ అర్ధభాగంలో తొమ్మిది పెనాల్టీ కార్నర్‌లను పొందింది, కానీ ఒకదాన్ని మాత్రమే గోల్‌గా మార్చగలిగింది. రెండో క్వార్టర్‌ను దూకుడుగా ప్రారంభించిన భారత్ వరుసగా రెండు పెనాల్టీ కార్నర్‌లను గెలుచుకుంది. కానీ మొదట మలేషియా గోల్ కీపర్, ఆ తర్వాత అరైజీత్ హుండాల్ డిఫెల్కన్ షాట్‌ను క్రాస్ బార్ తిరస్కరించారు. 22వ నిముషంలో గుర్జోత్ పెనాల్టీ కార్నర్ సేవ్ నుండి రీబౌండ్ ద్వారా భారత స్కోరింగ్‌ను ప్రారంభించి గోల్ చేయడంతో భారత్ 1-0 తో ఆధిక్యం సంపాదించింది. భారత డిఫెండర్లు తమ సర్కిల్‌ను క్లియర్ చేయలేకపోవడంతో మలేషియా వింగర్‌కు ప్రయోజనం చేకూర్చింది. 43వ నిముషంలో అతను అద్భుతమైన బేస్‌లైన్ పరుగుతో ఆపై గోల్ చేయడంతో 1-1తో స్కోరు సమం అయింది. 48వ నిముషంలో రోసన్ కుజుర్ గోల్ తో భారత్ 2-1 ఆధిక్యంలోకి దూసుకెళ్లింది.

2008 తర్వాత పతకం సాధించిన తొలి అమ్మాయి తన్వి

న్యూఢిల్లీ: బిడబ్ల్యూఎఫ్ ప్రపంచ జూనియర్ ఛాంపియన్‌షిప్-2025లో తన్వి శర్మ సంచలనం సృష్టించింది. శుక్రవారం జరిగిన క్వార్టర్ ఫైనల్స్‌లో జపాన్‌కు చెందిన సాకి మట్సుమోటోను ఓడించి, 2008 తర్వాత ప్రపంచ జూనియర్ ఛాంపియన్‌షిప్‌లో సింగిల్స్ పతకం గెలుచుకున్న తొలి భారతీయ అమ్మాయిగా పదహారేళ్ల తన్వి శర్మ నిలిచింది. 46 నిమిషాల పాటు జరిగిన మూడు గేమ్‌ల థ్రిల్లర్‌లో మొదటి సీడ్ అయిన తన్వి 13-15, 15-9, 15-10 తేడాతో జపనీస్ క్రీడాకారిణిని ఓడించింది. ఇప్పుడు కాంస్య పతకం ఖాయమైన తన్వి, గౌహతిలో జరుగుతున్న 2025 ఎడిషన్‌లో భారతదేశం యొక్క మొదటి పతకాన్ని కూడా నిర్ధారించింది. 2008లో పూణేలో జరిగిన ఎడిషన్‌లో సైనా నెహ్వాల్ స్వర్ణం సాధించిన తర్వాత ఇది భారతదేశానికి తొలి సింగిల్స్ పతకం కావడం విశేషం. కాగా ప్రపంచ జూనియర్ ఛాంపియన్‌షిప్‌లో సింగిల్స్ పతకం గెలుచుకున్న భారతీయ అమ్మాయిల జాబితాలో అపర్ణ పోపట్ (వెండి, 1996, సిల్క్‌బోర్గ్), సైనా నెహ్వాల్ (రజతం, 2006, ఇంచియాన్), సైనా నెహ్వాల్ (స్వర్ణం, 2008, పూణే), తన్వీ శర్మ (కాంస్యం, 2025, గౌహతి).

రంజీ ట్రోఫీలో కర్ణాటకపై సౌరాష్ట్ర ఆధిక్యం

న్యూఢిల్లీ: రంజీ ట్రోఫీ 2025-26లో సకారియా రియర్‌గార్డ్ వీరోచిత ప్రదర్శనతో కర్ణాటకపై సౌరాష్ట్ర తొలి ఇన్నింగ్స్ ఆధిక్యంతో ఉంది. చేతన్ సకారియా, యువరాజ్‌సిన్హ్ దోడియా చివరి వికెట్‌కు 34 పరుగులు జోడించడంతో సౌరాష్ట్ర స్వల్ప ఆధిక్యంతో ముగిసింది. శుక్రవారం నిరంజన్ షా స్టేడియంలో జరిగిన గ్రూప్ బి రంజీ ట్రోఫీ మ్యాచ్‌లో చివరి రోజు సౌరాష్ట్ర కర్ణాటకపై కీలకమైన నాలుగు పరుగుల తొలి ప్రారంభ ఆధిక్యాన్ని సంపాదించింది. సకారియా, యువరాజ్ సిన్హ్ దోడియా 14.3 ఓవర్లు ఉత్కంఠభరితంగా బ్యాటింగ్ చేశారు. కర్ణాటక బౌలర్లను ఈ జంట దృఢంగా ఎదుర్కొని క్రీజులో స్థిరంగా నిలబడ్డ మొదటి దశలో 36 పరుగులకు చేరుకుని జట్టు స్కోరును పెంచింది. అంతకుముందు, ఓవర్‌నైట్ బ్యాటర్లు అర్పిత్ వాసవాడ, ప్రేరక్ మన్కడ్ స్కోరును తగ్గించారు.

అయితే, శ్రేయస్ మన్కడ్ ముందుండి 66 పరుగుల ఐదవ వికెట్ భాగస్వామ్యాన్ని ముగించాడు. ఆ తర్వాత సమ్మర్ గజ్జర్ వాసవాడతో జత కలిసి స్కోరు బోర్డును ముందుకు తెచ్చాడు. కానీ శ్రేయస్ మళ్ళీ వాసవాడను అవుట్ చేసి 54 పరుగుల ఆరో వికెట్ భాగస్వామ్యాన్ని విచ్ఛిన్నం చేశాడు. శ్రేయాస్ చేతిలో ధర్మేంద్ర జడేజా, జయదేవ్ ఉనద్కట్ ఎడమచేతి వాటం స్పిన్నర్ శిఖర్ శెట్టి చేతిలో ఔటయ్యారు. దీనితో సౌరాష్ట్ర ఎనిమిది వికెట్లకు 318 పరుగులు చేయడంతో ఇంకా 54 పరుగులు వెనుకబడి ఉంది. దీనికి ప్రతిస్పందనగా, కర్ణాటక తన రెండవ ఆటలో ఒక వికెట్ నష్టానికి 89 పరుగులతో రోజును ముగించి ఆధిక్యాన్ని 85కి పెంచింది.

జపాన్ ఓపెన్ క్వార్టర్ ఫైనల్స్ నుంచి ఒసాకా ఔట్

న్యూఢిల్లీ: జపాన్ ఓపెన్‌లో టాప్ సీడ్ నవోమి ఒసాకా ఎడమ కాలు గాయం కారణంగా క్వార్టర్ ఫైనల్ మ్యాచ్ నుండి వైదొలిగింది. జపాన్ ఓపెన్‌లో నెదర్లాండ్స్‌కు చెందిన సుజాన్ లామెన్స్‌తో శుక్రవారం జరిగిన మహిళల సింగిల్స్ మ్యాచ్‌లో జపాన్‌కు చెందిన నవోమి ఒసాకా వైద్య నిమిత్తం విరామం కోరే ముందు నొప్పితో బాధప డింది. మొదటి రెండు సెట్లను లామెన్స్ తో విభజించిన తర్వాత, ఒసాకా మూడవ సెట్ లో 5-0 ఆధిక్యంలో నిలి చింది. కానీ లామెన్స్ 0-5 మరియు 30-15తో సర్వ్ చేస్తున్న ర్యాలీలో, ఒసాకా తన ఎడమ కాలులో స్పష్టమైన సమస్య ముందుకు వచ్చింది. లామెన్స్ బ్యాక్ హ్యాండ్ వైడ్ పంపిన ప్పటికీ, తదుపరి పాయింట్ తర్వాత మెడికల్ టైమ్ అవుట్ కోసం అభ్యర్థించడంతో ఆమె పాయింట్ గెలుచుకుంది. నాలుగుసార్లు మేజర్ విజేత అయిన ఒసాకా, పరిమితులతో కోర్టుకు తిరిగి వచ్చింది కానీ తన మూడవ మ్యాచ్ పాయింట్‌ను ముగించగలిగింది. మ్యాచ్‌కు ముందు ఆమె వైదొలగడం వల్ల జాక్వెలిన్ క్రిస్టియన్ వాకోవర్ పై సెమీఫైనల్ కు చేరుకుందని వరల్డ్ టేబుల్ టెన్నిస్ అసోసియేషన్ ప్రకటించింది. ఇక సెప్టెంబర్ చివరలో జరిగిన చైనా ఓపెన్‌లో ఒసాకా రెండో రౌండ్‌లోను, గత వారం వుహాన్ ఓపెన్‌లో కూడా రెండో రౌండ్‌లో ఓడిపోయింది. కాగా జపాన్ ఓపెన్‌లో శుక్రవారం జరిగిన మరో క్వార్టర్ ఫైనల్‌లో, 2021 యుఎస్ ఓపెన్ ఫైనలిస్ట్ లేలా ఫెర్నాండెజ్ 7-6 (2), 6-3 తేడాతో రెబెక్కా స్రామ్‌కోవాను ఓడించింది.

ఐటి రంగంలో 60వేల మందికి ఉద్వాసన..

న్యూఢిల్లీ, అక్టోబరు 17: భారత ఐటీ పరిశ్రమలో మరోసారి లేఆఫ్స్ భూతం కోరలు చాస్తోంది. ప్రపంచ ఆర్థిక అనిశ్చితి, ప్రాజెక్టుల కొరత, కృత్రిమ మేధ (ఏఐ) ప్రభావంతో దిగ్గజ కంపెనీలు సైతం ఉద్యోగులను తొలగించేందుకు వెనుకా డటం లేదు. ఈ ఏడాది చివరి నాటికి ఏకంగా 50,000 నుంచి 60,000 మంది ఐటీ ఉద్యోగులు తమ కొలువులు కోల్పోయే ప్రమాదం ఉందని నిపుణులు హెచ్చరిస్తుండగా, ఆ ప్రకంపనలు ఇప్పటికే దేశంలోని అతిపెద్ద ఐటీ సంస్థ టాటా కన్సల్టెన్సీ సర్వీసెస్ (టీసీఎస్)లో మొదలయ్యాయి.

పనితీరు బాగోలేదనే నెపంతో ఎలాంటి ముందస్తు నోటీసులు ఇవ్వకుండా టీసీఎస్ సుమారు 6,000 మంది ఉద్యోగులను అక్రమంగా తొలగించిందని ఐటీ ఉద్యోగ సంఘాలు తీవ్ర స్థాయిలో ఆరోపిస్తున్నాయి. పారిశ్రామిక వివాదాల చట్టాన్ని యథేచ్ఛగా ఉల్లంఘించి, ప్రభుత్వ అనుమతి లేకుండా ఇంత భారీ సంఖ్యలో ఉద్యోగులను ఎలా తొలగిస్తారని కిటు, ఏఐటీఈ, యునైట్ వంటి ప్రముఖ సంఘాలు ప్రశ్నిస్తున్నాయి. కంపెనీ ఇటీవల విడుదల చేసిన త్రైమాసిక ఫలితాల్లో ఉద్యోగుల సంఖ్య 19,755 మేర తగ్గింది. దీనిపై టీసీఎస్ సీహెచ్ఆర్‌వో సుదీప్ కున్నుమల్ స్పందిస్తూ సుమారు 6,000 మంది 'అసంకల్పిత తొలగింపు' కిందకు వస్తారని, ఇది వ్యాపార అవసరాల దృష్ట్యా తీసుకున్న నిర్ణయమని సమర్థించుకున్నారు. అయితే, టీసీఎస్ వాదనను ఉద్యోగ సంఘాలు ముక్తకంఠంతో ఖండిస్తున్నాయి. ఇది 'అసంకల్పిత తొలగింపు' కాదని, పక్కా ప్రణాళికతో సాగిస్తున్న 'బలవంతపు, అనైతిక తొలగింపు' అని మండిపడుతున్నాయి. "ఉద్యోగులను అకస్మాత్తుగా ప్రాజెక్టుల నుంచి తప్పించి బెంచ్‌కు పంపుతున్నారు. అక్కడ కొన్ని గంటలు లేదా రోజుల్లోనే రాజీనామా చేయాలంటూ హెచ్ఆర్ విభాగం నుంచి తీవ్ర ఒత్తిడి తెస్తున్నారు. చివరకు ప్రసూతి సెలవులో ఉన్న మహిళా ఉద్యోగులను సైతం వదలడం లేదు. సెలవు పొడిగించాలని కోరితే, ఉద్యోగం నుంచి తీసేస్తామని బెదిరింపులకు పాల్పడుతున్నారు" అని సంఘాల ప్రతినిధులు ఆవేదన వ్యక్తం చేస్తున్నారు. ఈ అక్రమ తొలగింపులపై వెంటనే విచారణ జరిపి, బాధితులకు న్యాయం చేయాలని కోరుతూ కేంద్ర, రాష్ట్ర ప్రభుత్వాలకు ఫిర్యాదు చేశారు. ఏడాది చివరికి మరింత తీవ్రం

టీసీఎస్‌లో మొదలైన ఈ కోతల పర్వం ఇతర కంపెనీలకూ విస్తరించే ప్రమాదం కనిపిస్తోంది. ప్రముఖ నియామక సంస్థ టీమ్‌లీజ్ డిజిటల్ సీఈవో నీతి శర్మ అంచనా ప్రకారం గత ఆర్థిక సంవత్సరంలో 25,000 మందిని తొలగించగా, ఈ ఏడాది ఆ సంఖ్య రెట్టింపు అయి 60,000కు చేరవచ్చు. ఇప్పటికే యాక్సెంచర్ ప్రపంచవ్యాప్తంగా 11,000 మందిని ఇంటికి పంపగా, టీసీఎస్ సైతం 2026 మార్చి నాటికి మరో 12,000 మందిని తొలగించేందుకు సిద్ధమవుతోందన్న వార్తలు ఐటీ ఉద్యోగుల గుండెల్లో రైళ్లు పరిగెత్తిస్తున్నాయి. మొత్తం మీద, భారత ఐటీ రంగం అత్యంత గడ్డు కాలాన్ని ఎదుర్కొంటోందని, రాబోయే రోజుల్లో పరిస్థితులు మరింత సవాలుగా మారబోతున్నాయని స్పష్టమవుతోంది.

హిందూస్థాన్ జింక్ రాబడులు

రూ.8549 కోట్లు

అత్యధిక రాబడుల వాటా వెండి విభాగానిదే

న్యూఢిల్లీ, అక్టోబరు 17: దేశవ్యాప్తంగా బంగారం తోపాటు వెండిధరలు కూడా ర్యాలీ తీయడంతో హిందూస్థాన్ జింక్ లాభాలు కూడా గణనీయంగా పెరిగాయి. వేదాంత గ్రూప్ ఆధ్వర్యంలోని గనుల కంపెనీ హిందూస్థాన్ జింక్ రెండోత్రైమాసికంలో రాబడులు 8549 కోట్లుగా ప్రకటించింది. ఒక్క వెండి పరంగానే 40శాతం లాభాల్లో వాటాతో ఉన్నట్లు చెపుతోంది. కంపెనీ నికరలాభం 2649 కోట్లుగా ఉంది. క్రమానుగతంగా 19శాతంపెరిగింది. రాబడుల్లో అత్యధిక వాటా వెండి సరఫరాదే. ఈ వాటా ఒక్కటే 1706 కోట్లవరకూ ఉంది. త్రైమాసికంవారీగాచూస్తే పదిశాతంపెరిగింది. పారిశ్రామిక, పెట్టుబడుల డిమాండ్‌పెరగడంతో 20శాతానికిపైబడింది. అందువల్లనే ఇపుడు గ్లోబల్‌సరఫరా కొరత వెండిమార్కెట్‌లో నెలకొంది. ఎంసిఎక్స్ వెండి ఫ్యూచర్స్ 70శాతంపెరిగింది. స్పాట్ మార్కెట్‌లోనే రెండు లక్ష లరూపాయలుగాకొనసాగుతోంది. కంపెనీ పన్నులచెల్లింపులకు ముందు మార్జిన్ 52శాతంగా వెల్లడించింది. టెక్నాలజీ అప్‌గ్రేడేషన్‌తో కంపెనీకి మంచి వృద్ధి నమోదు అయిందని సిఇఒ అరుణ్‌మిశ్రా తెలిపారు. అంతరాజతీయ గనులు, ఖణిజాల మండలిలో హిందూస్థాన్ జింక్ చేరడంతో తమకు ఎంతో సానుకూలం అయిందన్నారు.

మూడో రోజూ లాభాల్లోనే సెన్సెక్స్,నిఫ్టీ

ఎఫ్ఎంసిజి, హెల్త్‌కేర్, కన్స్యూమర్ రంగాల మద్దతు

న్యూఢిల్లీ, అక్టోబరు 17: బెంచ్‌మార్క్ ఈక్విటీ సూచీలు వరుసగా మూడోరోజు కూడా లాభాల్లోనే ముగిసాయి. అమెరికా బాండ్ల రాబడులు పెరగడం, రూపాయి పటిష్టం కావడం, పండుగ సీజన్ రావడంతో ఇన్వెస్టర్లు, ట్రేడర్లు కొనుగోళ్లు ముమ్మరంచేసారు. నిఫ్టీ 25,700 మార్కు దాటింది. ఎఫ్ఎంసిజి, హెల్త్‌కేర్, కన్స్యూమర్ డ్యూరబుల్ స్టాక్స్ కొనుగోళ్ల మద్దతు పెరిగింది. ఐటి మెటల్ కౌంటర్లు దిగువస్థాయిలోనే ముగిసాయి. నిఫ్టీ బ్యాంకు సూచీ రికార్డుస్థాయికి పెరిగింది. మేజర్ బ్యాంకుల త్రైమాసికాలు వెలువడుతుండటంతో బ్యాంకింగ్ సూచీ పెరిగింది. బిఎస్ఇ సెన్సెక్స్ 484.53 పాయింట్లు పెరిగి 83,951.19 పాయింట్లవద్ద ముగిసింది. నిఫ్టీ సూచీ కూడా 124.55పాయింట్లు పెరిగి 25,709.55 పాయింట్లవద్ద స్థిరపడింది. గడచిన మూడు ట్రేడింగ్ సెషన్లలోనూ సెన్సెక్స్ 2.34శాతం, నిఫ్టీ 2.24శాతం చొప్పున పెరిగాయి. మహీంద్ర 2.45శాతం, ఐసిఐసిఐ బ్యాంకు 1.38శాతం, రిలయన్స్ 1.35శాతం సూచీలకు మద్దతుగా పెరిగాయి. ఇక బిఎస్ఇ మిడ్‌క్యాప్‌సూచీ 0.43శాతం పెరిగితే స్మాల్‌క్యాప్ సూచీ 0.49శాతం క్షీణించింది. బిఎస్ఇలో 1737 కంపెనీలషేర్లుపెరిగితే 2425 షేర్లు దిగజారాయి. 178 కంపెనీలు మాత్రం స్థిరంగా నిలిచాయి. డాలరుతో రూపాయి మారకం విలువలు శుక్రవారం 88.03 వద్ద ముగిసింది. ఎంసిఎక్స్ గోల్డ్ ఫ్యూచర్స్ డిసెంబరు ఐదునాటికి 1.32శాతం పెరిగి 131,570వద్ద సెటిల్ అయ్యాయి. కమోడిటీ మార్కెట్‌లో బ్రెంట్ ముడి చమురు 68 సెంట్లు పెరిగి బ్యారెల్‌కు 60.38 డాలర్లుగా కొనసాగింది. కంపెనీలపరంగా మహీంద్రా అండ్ మహీంద్రా, భారతి ఎయిర్‌టెల్, ఐటీసీ, హిందుస్తాన్ యూనిలీవర్, ఐసీఐసీఐ బ్యాంక్, రిలయన్స్ ఇండస్ట్రీస్ లాభపడ్డాయి. ఇన్ఫోసిస్, హెచ్‌సీఎల్ టెక్, ఎటర్నల్, టెక్ మహీంద్రా, టాటా స్టీల్ నష్టపోయాయి. బీఎస్ఈ మిడ్ క్యాప్ ఇండెక్స్ 0.3 శాతం, స్మాల్ క్యాప్ ఇండెక్స్ 0.4 శాతం పెరిగాయి. వారంలో బీఎస్ఈ సెన్సెక్స్, నిఫ్టీ ఒక్కొక్కటి 1.7 శాతం పెరగ్గా.. నిఫ్టీ బ్యాంక్ ఇండెక్స్ 2 శాతం పెరిగింది. మీడియా, ఐటీ, మెటల్, పీఎస్‌యూ బ్యాంక్ సూచీలు 0.51శాతం తగ్గాయి. ఆటో, బ్యాంక్, హెల్త్‌కేర్, ఎఫ్ఎంసీజీ, కన్స్యూమర్ డ్యూరబుల్స్ 0.5 నుంచి ఒకశాతం పెరిగాయి. ఆసియా మార్కెట్లలో దక్షిణ కొరియా కోస్పి సానుకూలంగా ముగియగా జపాన్ నిక్కీ 225 ఇండెక్స్, షాంఘై ఎస్ఎస్ఈ కాంపోజిట్ ఇండెక్స్, హాంకాంగ్ హాంగ్ సెంగ్ నష్టాల్లో ముగిశాయి.

కెవిబి నికరలాభం రూ.574 కోట్లు

ముంబయి, అక్టోబరు 17: కరూర్ వైశ్యాబ్యాంక్ రెండోత్రైమాసికంలో నికరలాభాలు 21శాతం పెంచుకని రూ.574 కోట్లునమోదుచేసింది. ప్రైవేటురంగంలోని ఈ బ్యాంకు నికరలాభం జులై త్రైమాసికంలో 474 కోట్లుగా మాత్రమే ఉంది. మొత్తం రాండులు 3320 కోట్లుగా ఉన్నాయి. కేటాయింఉలు కూడా రూ.274 కోట్లకు పెంచారు. ఏడాది క్రితం బ్యాంకు కేటాయింపుల విభాగానికి 180 కోట్లు మాత్రమే చూపించింది. కెవిబి త్రైమాసిక ఫలితాలుప్రకటించడంతో బ్యాంకు షేర్లు రూ.227.40 వద్ద స్థిరపడ్డాయి. అంతకుముందు బిఎస్ఇలో ముగింపు 0.46శాతంకంటే ఎక్కువే.

290 లక్షల ఫోర్డ్ కార్ల రీకాల్

న్యూయార్కు, అక్టోబరు 17: ప్రముఖ ఆటోమొబైల్ కంపెనీ ఫోర్డ్ అమెరికాలో 2.90 లక్షల కార్లను రీకాల్‌చేసింది. రేర్‌వ్యూ కెమేరా వ్యవస్థ చిత్రాలను స్పష్టంగాచూపించకపోవడంతో ఈకార్లన్నింటినీ రీకాల్‌చేసారు. తక్కువ వెలుతురున్న సమయాల్లో మరింత అస్పష్టంగా చిత్రాలున్నాయన్న ఫిర్యాదులు అందాయి. 2020- 2022 మధ్యకాలంలో ఉన్న ఎఫ్ 250, ఎస్‌డి, ఎఫ్350ఎస్డీ, ఎఫ్ 450 ఎస్డీ మోడల్ వాహనాలను రీకాల్ చేస్తున్నారు. హైవే సేఫ్టీ అడ్మిని స్ట్రేషన్ సేఫ్టీ రీకాల్ రిపోర్టులో వారంటీ సమాచారంపైనా కస్టమర్ ఫిర్యాదులు అందినట్లు తేలింది.

అయితేఫోర్ట్ కఠిన పరీక్షల నివేదికలో ఫిర్యాదుల పరంగా వచ్చిన అంశాలను పరిశీలించలేదు. ఆటోమేకర్ డీలర్లు ఇమేజ్ ప్రాసెసింగ్ మాడ్యూల్ సాఫ్ట్‌వేర్‌ను అప్‌డేట్ చేస్తారని కంపెనీ ప్రకటించింది. 2026 మార్చి నాటికి మొత్తం సాంకేతిక లోపాలన్నింటినీ పరిష్కరిస్తామని కంపెనీ ప్రకటించింది.

100కోట్ల డాలర్లకు కోకాకోలా ఐపిఒ..

న్యూఢిల్లీ, అక్టోబరు 17: భారత్ బాట్లింగ్ యూనిట్లకోసం హిందూస్థాన్ కోకో కోలా బేవరేజెస్ కంపెనీ ఐపిఒకు వస్తోంది. ఇందు కోసం వందకోట్ల డాలర్లను సమీకరించేందుకు ఐపిఒకు వెళ్లాలనినిర్ణయించింది. భారత కంపెనీ విలువలను 10 బిలియన్ డాలర్లుగా మదింపుచేసారు. భారత్‌లో బహుళజాతి సంస్థల్లో అతిపెద్ద ఐపిఒగా నిలుస్తోంది. భారత్ మార్కెట్‌ను మరింతగా విస్తరించే లక్ష్యంతోనే ఈ ఐపిఒకు వస్తున్నట్లు చెపుతోంది. మొత్తం 12 రాష్ట్రాల్లో 14 ప్లాంట్లు ఉన్న కోకోకోలా 20 లక్షలమంది రిటైలింగ్ నెట్‌వర్క్‌తో కూడా నడుస్తోంది. ఐపిఒ వచ్చే ఏడాదే రావచ్చని అంచనా ఇందుకు సంబంధించి ఐపిఒ సైజు ఎంతమేర ఉండాలి, ఇష్యూధరలు వంటి వాటిపై కసరత్తులుచేస్తోంది. ఇటీవలికాలంలో బహుళజాతిసంస్థల ఐపిఒలు మార్కెట్‌కు వస్తున్న సంగతి తెలిసిందే. హుండై మోటార్, ఎల్జీ ఎలక్ట్రానిక్స్ వంటివి ఉన్నాయి. హిందూస్తాన్ కోకోకోలా హోల్డింగ్స్‌లో మైనార్టీ వాటాను జుబిలియంట్ భర్తియా గ్రూప్‌కు విక్రయిస్తోంది. భాగస్వాములను కూడా పటిష్టం చేసుకునే లక్ష్యంతోనే ఐపిఒకు వస్తున్నట్లు తెలుస్తోంది. కనీ పెట్టుబడి, కనీస కొనుగోళ్లు బిడ్లు, షేర్ల కేటాయింపు, లిస్టింగ్ తేదీలు, లీడ్‌మేనేజర్లు ఏర్పాటువంటి వాటిపై ఫోకస్ పెంచింది.

Printed and Published by GireeshSanghi, CMD and Managing Editor on behalf of AGA Publications Ltd., at D.No. 396, Lower Tankbund, Hyderabad - 500 080 Phone : 2764 4999. Fax: 040-27642512, RNI No. 62142/95, Editor : *DamerlaSai Baba, *responsible for selection of news under the PRB Act. Regd.: No.HSD/337/21-22 Air Surcharge: Delhi : 40 Ps. Reproduction in whole or in part without written permission of the publisher is prohibited.