వారపత్రిక
ఇతర రాష్ట్రాలు, ప్రపంచ దేశాల ముఖ్యమైన పరిణామాలు
సామాజిక, ఆర్థిక, రాజకీయ పుస్తక సమీక్షలు
ప్రతి ఆదివారం 'వార్త' మెయిన్‌లో ఒక పూర్తి పేజీ

తెలుగు జాతీయ దినపత్రిక
వార్త

epaper.vaartha.com WWW.VAARTHA.COM

రాజమహేంద్రవరం : fb.com/vaartha Digital

Published from Rajahmundry, Vijayawada, Hyderabad, Visakhapatnam, Guntur, Nizamabad, Ongole, Warangal, Tirupathi, Kadapa, Kurnool, Anantapur, Karimnagar, Mahabubnagar, Khammam, Nellore, Nalgonda, Tadepalligudem, Srikakulam

23-10-2025 గురువారం సంపుటి: 31 సంచిక: 261 పేజీలు: 8 వెల: 6.50

సెర్బియా పార్లమెంటుపై ఉగ్రదాడి 5లో

వైట్‌హౌస్ భద్రత గేటును ఢీకొట్టిన కారు

అమరావతిలో ప్రపంచస్థాయి లైబ్రరీ

బుధవారం దుబాయ్‌లోని ప్రముఖ రియాల్టి సంస్థ శోభా గ్రూప్ ఫౌండర్ చైర్మన్ పిఎన్సీ మీనన్‌తో సిఎం సమావేశ దృశ్యం

రూ. 100 కోట్లతో నిర్మాణానికి ముందుకొచ్చిన దుబాయ్ సంస్థ శోభా గ్రూప్

టౌన్‌షిప్‌లు, లగ్జరీ హోటళ్లు నిర్మించాలని సంస్థ చైర్మన్ రవి మీనన్‌ను కోరిన సిఎం చంద్రబాబు

గ్రీన్ ఎనర్జీకి రాష్ట్రం చిరునామా

దుబాయ్‌లోని పారిశ్రామికవేత్తలతో సిఎం చర్చలు

విజయవాడ అక్టోబరు 22, ప్రభాతవార్తప్రతినిధి: దుబాయ్‌లోని ప్రముఖసంస్థ శోభా రియాల్టి అమరావతిలో ప్రపంచ స్థాయి గ్రంథాలయం ఏర్పాటుకు ముందుకు వచ్చింది. రూ.100 కోట్ల విరాళంతో వరల్డ్ క్లాస్ లైబ్రరీని నిర్మించనుంది. ఎపిలో పెట్టుబడి అవకాశాలు వివరించేందుకు దుబాయ్ పర్యటనకు వెళ్లిన సిఎం చంద్రబాబుతో ఆ దేశంలోని శోభా రియాల్టి చైర్మన్ రవి మీనన్‌తో భేటీ అయ్యారు. ఈ సమావేశంలో లైబ్రరీ ఏర్పాటుకు సంబంధించి ముఖ్యమంత్రితో చర్చించారు. శోభా రియాల్టి సంస్థ అమరావతిలో ప్రపంచ స్థాయి స్టేట్ లైబ్రరీ నిర్మించేందుకు ముందుకు రావటంపై సిఎం చంద్రబాబు హర్షం వ్యక్తం చేశారు. గ్రంథాలయం నిర్మాణానికి ఇంత పెద్ద మొత్తంలో విరాళం ప్రకటించటంపై ధన్యవాదాలు తెలియచేశారు. అమరావతిని ప్రపంచంలో అత్యుత్తమ నగరంగా నిర్మిస్తున్నామని సిఎం ఆయనకు వివరించారు. రాజధాని నిర్మాణంలో శోభా రియాల్టీ సంస్థకూడా భాగస్వామి కావాలని ఆహ్వానించారు. ఎపికి వచ్చి రాజధాని నిర్మాణాన్ని పరిశీలించాలని కోరారు. దేశవ్యాప్తంగా ప్రపంచ స్థాయిలో నగరాలు నిర్మితం అవుతున్నాయని వాటితో సమానంగా మౌలిక సదుపాయాలతో అమరావతిని నిర్మిస్తున్నట్టు సిఎం వివరించారు. గ్రీన్ ఎనర్జీకి రాష్ట్రాన్ని చిరునామాగా చేసేలా ప్రణాళికలు సిద్ధం చేస్తున్నట్టు శోభా గ్రూప్ ప్రతినిధులకు చంద్రబాబు వివరించారు. అమరావతిలో క్వాంటం వ్యాలీ, విశాఖలో గూగుల్ డాటా సెంటర్ ఏర్పాటు అవుతోందని చంద్రబాబు చెప్పారు. ఇక తిరుపతి, విశాఖ వంటి నగరాల్లో రానున్న రోజుల్లో అనేక మార్పులు రానున్నాయని... మౌలిక సదుపాయాలపై భారీగా ఖర్చు చేస్తున్నట్టు వెల్లడించారు. ఆంధ్రప్రదేశ్‌లో రియల్ ఎస్టేట్ రంగంలో అపారమైన అవకాశాలు ఉన్నాయని ముఖ్యమంత్రి చంద్రబాబు నాయుడు వివరించారు.

పోర్టులున్నాయి... కారిడార్లు వస్తున్నాయి..

రాష్ట్రంలో రియాల్టి రంగంలో విస్తృతమైన అవకాశాలు ఉన్నాయని ముఖ్యమంత్రి తెలిపారు. ఈ క్రమంలో అమరావతి, విశాఖ, తిరుపతి వంటి ప్రాంతాల్లోకూడా బిజినెస్ ఐటీ పార్కులు, మాల్స్, హోటళ్లు, కన్వెన్షన్ సెంటర్లతో పాటు ఉన్నతశ్రేణి వర్గాలకు హౌసింగ్ ప్రాజెక్టులను చేపట్టేందుకు అవకాశాలు ఉన్నాయని ముఖ్యమంత్రి చెప్పారు. ప్రస్తుతం ఆంధ్రప్రదేశ్‌లో నిర్మితం అవుతున్న పారిశ్రామిక కారిడార్లు, పోర్టులకు >>2

నెల్లూరు జిల్లా జలదంకిలో పొంగిపొర్లుతున్న వాగులు

మరో 3 రోజులు భారీ వర్షాలు

విపత్తు నివారణ సంస్థ అధికారులతో సమీక్షించిన హోంమంత్రి అనిత

వాయుగుండంగా బలపడనున్న అల్పపీడనం

పాట్టి శ్రీరాములు నెల్లూరు, తిరుపతి, వైఎస్సార్సీ కడప, అన్నమయ్య, చిత్తూరు జిల్లాలకు ఆరెంజ్ అలర్ట్

పిడుగుపాటుకు ఇద్దరు మహిళలు మృతి

విజయవాడ,అక్టోబరు 22,ప్రభాతవార్తప్రతినిధి: బంగాళాఖాతంలోని తీవ్ర అల్పపీడనం రాబోయే 12 గంటల్లోపు వాయుగుండంగా బలపడనున్న నేపథ్యంలో ప్రభుత్వ యంత్రాంగం అప్రమత్తమైంది. ఉత్తర తమిళనాడు, పుదుచ్చేరి, దక్షిణకోస్తా తీరాల వైపు కదులుతూ ఆ తదుపరి 12 గంటల్లో మరింత బలపడే అవకాశం ఉంది. దీని ప్రభావంతో దక్షిణ కోస్తా, రాయలసీమలో అతిభారీ వర్షాల నేపథ్యంలో విపత్తుల నిర్వహణసంస్థ అధికారులతో హోంమంత్రి అనిత బుధవారం సమీక్ష >>2

తిరుపతి జిల్లాలో రోడ్లు, లోతట్టు ప్రాంతాలు జలమయం 2లో

ఉపాధి హామీ పథకానికి మొదటి విడతగా రూ. 665 కోట్లు నిధులు విడుదల చేసిన కేంద్రం

విజయవాడ,అక్టోబరు 22,ప్రభాతవార్తప్రతినిధి: మహాత్మా గాంధీ జాతీయ ఉపాధి హామీ పథకానికి సంబంధించిన మెటీరియల్ కాంపోనెంట్ కింద 2025-26 ఆర్థిక సంవత్సరంలో మొదటి విడతగా రూ.665 కోట్లను కేంద్ర గ్రామీణాభివృద్ధి శాఖ విడుదల చేసింది. ఈ మొత్తానికి రాష్ట్ర ప్రభుత్వ వాటా రూ.166 కోట్లు జత చేసింది. మొత్తంగా రూ.831 కోట్ల నిధులతో ఈ ఏడాది మార్చి 31వ తేదీ నాటికి ఉన్న పెండింగ్ బిల్లులు క్లియర్ చేసే వెసులుబాటు కలుగుతుంది. రాష్ట్రంలో పంచాయతీ భవనాల నిర్మాణం, రికార్డులు కంప్యూటరీకరణ, సిబ్బంది, ప్రజా ప్రతినిధులకి శిక్షణ, ఇన్నోవేటివ్ ప్రాక్టీసెస్ నిమిత్తం కేంద్ర ప్రభుత్వం రాష్ట్రీయ గ్రామ స్వరాజ్య అభియాన్ (ఆర్‌జిఎస్ఎ) ద్వారా రూ.50 కోట్లు నిధులు విడుదల చేసింది. ఈ మొత్తానికి రాష్ట్ర ప్రభుత్వం రూ.33 కోట్లు జత చేస్తుంది.

ఆంధ్రప్రదేశ్‌లో పంచాయతీరాజ్ వ్యవస్థ బలోపేతానికీ, గ్రామాల్లో ఉపాధి హామీ పనుల ద్వారా అభివృద్ధి కార్యక్రమాల నిర్వహణకు గౌరవ ప్రధాన మంత్రి నరేంద్ర మోడీ నేతృత్వంలోకి కేంద్ర ప్రభుత్వం అందిస్తున్న సహకారానికి ఉప ముఖ్యమంత్రి, పంచాయతీరాజ్ గ్రామీణాభివృద్ధి శాఖ మంత్రి పవన్ కల్యాణ్ కృతజ్ఞతలు తెలియ చేశారు. కేంద్ర గ్రామీణాభివృద్ధి శాఖ మంత్రి శివరాజ్ సింగ్ చౌహాన్ గారికి, కేంద్ర పంచాయతీరాజ్ శాఖ మంత్రి లలన్ సింగ్ ప్రత్యేక కృతజ్ఞతలు. కేంద్రం ఇచ్చే నిధులకు రాష్ట్ర ప్రభుత్వం మ్యాచింగ్ గ్రాంట్ అందించేందుకు తగిన ఆదేశాలు ఇస్తున్న గౌరవ ముఖ్యమంత్రి చంద్రబాబు నాయుడు గారికి ధన్యవాదాలు తెలిపారు.

ప్రసూతి మరణాలకు అడ్డుకట్ట వేయాలి

పిఠాపురానికి చెందిన శ్రీదుర్గ ప్రసూతి మరణంపై తక్షణం నివేదిక ఇవ్వండి

కాకినాడ కలెక్టర్, పడా ప్రాజెక్టు డైరెక్టర్‌తో డి సిఎం పవన్

విజయవాడ,అక్టోబరు 22,ప్రభాతవార్తప్రతినిధి: ఆధునిక వైద్య విధానాలు అందుబాటులో ఉన్న తరుణంలో ప్రసూతి సమయంలో అందించే సేవలపై ప్రత్యేక శ్రద్ధ చూపాలని రాష్ట్ర ఉప ముఖ్యమంత్రి పవన్ కల్యాణ్ అన్నారు. పట్టణ, గ్రామీణ ప్రాంతాల్లోని ప్రభుత్వ వైద్యులు, నర్సింగ్ సిబ్బందికి ఎప్పటికప్పుడు ఇందుకు సంబంధించిన సేవలపై అనుభవజ్ఞులతో అవగాహన కార్యక్రమాలు నిర్వహించాలని స్పష్టం చేశారు. బుధవారం మధ్యాహ్నం రాజధానిలోని క్యాంపు కార్యాలయం నుంచి కాకినాడ జిల్లా కలెక్టర్, పిఠాపురం ఏరియా డెవలప్మెంట్ అథారిటీ (పడా) ప్రాజెక్ట్ డైరెక్టర్‌తో వీడియో కాన్ఫరెన్స్ నిర్వహించారు.

ఇటీవల పిఠాపురం నియోజకవర్గం చేబ్రోలుకి చెందిన దొండపాటి శ్రీదుర్గ పిఠాపురం ప్రభుత్వ ఆసుపత్రిలో బిడ్డను ప్రసవించిన అనంతరం అపస్మారక స్థితికి చేరుకోవడం, కాకినాడ ఆసుపత్రికి తరలించగా మృతి చెందిన ఘటనపై సమీక్ష నిర్వహించారు. ప్రసూతి సమయంలో వైద్య సేవల విషయంలో ఏ దశలోనూ నిరక్ష్యంగా ఉండకూడదని, అప్రమత్తంగా ఉండాలని ఉప ముఖ్యమంత్రి స్పష్టంచేశారు. గర్భిణులకు వైద్యం >>2

బుధవారం ఇరుముడిని శిరసున ఉంచి శబరిమల అయ్యప్ప స్వామిని దర్శించిన రాష్ట్రపతి ముర్ము

రాష్ట్రపతి అయ్యప్ప దర్శనం

తిరువనంతపురం, అక్టోబరు 22: కేరళలోని ప్రసిద్ధ పుణ్యక్షేత్రం శబరిమల అయ్యప్ప స్వామివారిని రాష్ట్రపతి ద్రౌపది ముర్ము దర్శించుకున్నారు. ఇవాళ ఉదయం పంబనుంచి ఇరుముడితో ఆలయానికి చేరుకున్న రాష్ట్రపతికి.. అధి >>2

హైస్కూలు నుంచే ఎఐ

సోర్స్ హబ్‌ల గురించి నారా లోకేష్‌కు వివరిస్తున్న ఎఐవైఎఫ్ పాపులస్ ఆసియా పసిఫిక్ బిజినెస్ డెవలప్‌మెంట్ ప్రతినిధులు

స్కూళ్లలో ఎఐ, స్టెమ్, రోబోటిక్స్ ల్యాబ్‌ల ఏర్పాటు

బ్రిస్‌బేన్ విద్యారంగ రౌండ్ టేబుల్ సమావేశంలో మంత్రి లోకేష్

విజయవాడ,అక్టోబరు 21,ప్రభాతవార్తప్రతినిధి: విద్యారంగ సంస్కరణల్లో ఆంధ్రప్రదేశ్ భారత్‌లో ముందువరుసలో ఉందని రాష్ట్ర విద్య, ఐటీ, ఎలక్ట్రానిక్స్ శాఖల మంత్రి నారాలోకేష్ అన్నారు. విద్యారంగంపై క్వీన్స్ ల్యాండ్ ట్రేడ్ ఇన్వెస్టిమెంట్ సెంటర్‌లో నిర్వహించిన రౌండ్ టేబుల్ సమావేశంలో రాష్ట్ర విద్య, ఐటీ, ఎలక్ట్రానిక్స్ శాఖల మంత్రి నారా లోకేష్ ముఖ్య అతిథిగా హాజరయ్యారు. ఈ సందర్భంగా మంత్రి నారా లోకేష్ మాట్లాడుతూ.. అంతర్జాతీయంగా అధునాతన సాంకేతికతలో వస్తున్న మార్పులకు అనుగుణంగా ఆంధ్రప్రదేశ్‌లో హైస్కూలు స్థాయి నుంచే ఎఐ పాఠ్యాంశాలను ప్రవేశపెడుతున్నామని, ఉన్నత పాఠశాలల్లో ఏఐ ల్యాబ్‌లు, స్టెమ్, రోబోటిక్స్ ల్యాబ్‌లను ఏర్పాటు చేస్తున్నామని చెప్పారు. ఎఐ విప్లవం ద్వారా వచ్చే అవకాశాలను ఎపిలోని యువత అందుకునేందుకు ప్రణాళికాబద్ధంగా కృషిచేస్తున్నట్లు తెలిపారు. ఎపిలో ఎఐ యూనివర్సిటీ ఏర్పాటు చేయాలని నిర్ణయించామని చెప్పారు. గవర్నెన్స్‌లో ఎఐ వినియోగం ద్వారా అద్భుతమైన ఫలితాలు వస్తున్నాయని తెలిపారు. ఎఐ ద్వారా విద్య, వైద్యం, ఆరోగ్య రంగాల్లో మెరుగైన సేవలు అందించేందుకు కృషిచేస్తున్నట్లు చెప్పారు. పబ్లిక్ పాలసీ, సస్టైనబిలిటీ, ఇన్నోవేషన్ రంగాల్లో సంయుక్త కార్యక్రమాల కోసం ఆంధ్రప్రదేశ్‌గ్రిఫిత్ విశ్వవిద్యాలయం భాగస్వామ్యం ఏర్పాటుకు చొరవ చూపాలని కోరారు. 'పరిశోధన, విద్యార్థుల మార్పిడి, అవగాహన కార్యక్రమాలను సమన్వయం చేసేలా గ్రిఫిత్ యూనివర్సిటీ ఇండియా సెంటర్ లేదా హబ్‌ను ఆంధ్రప్రదేశ్‌లో ఏర్పాటు చేయండి. సిలబస్ రూపకల్పన, నైపుణ్య ధృవీకరణ, గ్లోబల్ అకడమిక్ ప్రమాణాల కోసం ఆంధ్రప్రదేశ్ విశ్వవిద్యాలయాలు, ఎపిఎస్ఎస్‌డిసి (ఆంధ్రప్రదేశ్ స్టేట్ స్కిల్ డెవలప్‌మెంట్ కార్పోరేషన్)తో భాగస్వామ్యం వహించండి. పునరుత్పాదక శక్తి, వాతావరణ స్థితిస్థాపకత, ప్రజారోగ్యం, నీటి నిర్వహణ రంగాల్లో సంయుక్త పరిశోధన ప్రాజెక్టులు ప్రారంభించండి. గ్రిఫిత్ యూనవర్సిటీ, ఆంధ్రప్రదేశ్‌లోని ప్రముఖ విద్యాసంస్థల మధ్య డ్యూయల్‌డిగ్రీ లేదా ట్విన్నింగ్ ప్రోగ్రామ్‌లను అభివృద్ధి చేయండి. ఈ ఏడాది >>2

అద్దేపల్లి, జగన్మోహన్ ఎక్సైజు పోలీసు కస్టడీకి

-నకిలీ మద్యం కేసు

విజయవాడ, అక్టోబరు 22,ప్రభాతవార్తప్రతినిధి: ఆంధ్రప్రదేశ్‌లో హాట్ టాపిక్‌గా మారిన నకిలీ మద్యం కేసులో కీలక పరిణామం చోటుచేసుకుంది. ఈ కేసులో ప్రధాన నిందితులుగా ఉన్న అద్దేపల్లి జనార్దన్, జగన్ మోహన్‌ను ఎక్సైజ్ పోలీసుల కస్టడీకి ఇస్తూ ఎన్టీఆర్ జిల్లా కోర్టు ఆదేశాలు జారీ చేసింది. అక్టోబరు 24 నుంచి అక్టోబరు 30 వరకు ఏడు రోజులపాటు నిందితులను పోలీస్ కస్టడీకి ఇస్తూ జిల్లా కోర్టు ఆదేశించింది.

ఈ కేసులో ఏ1గా ఉన్న అద్దేపల్లి జనార్దన్‌ను ఈనెల 24న అదుపులోకి తీసుకుని 30న తిరిగి జైలు అధికారులకు అప్పగించనున్నారు. కాగా, ప్రస్తుతం నెల్లూరు జిల్లా జైల్లో అద్దేపల్లి జనార్దన్ ఉన్నాడు. అలాగే విజయవాడ జైల్లో ఉన్న ఏ2 జగన్ మోహన్‌ను కూడా పోలీసులు విచారించనున్నారు. అతడినీ ఈనెల 24 నుంచి 30 వరకు ఎక్సైజ్ పోలీసులు అదుపులోకి తీసుకోనున్నారు.

అరమార్కు సడలింపు!

ఇంటర్ ప్రాక్టికల్స్ ఉన్న సైన్స్ సబ్జెక్టుల రాత పరీక్షలకు సర్దుబాటు

విజయవాడ, అక్టోబరు 22, ప్రభాతవార్తప్రతినిధి : ఇంటర్మీడియట్ విద్యా మండలి ప్రాక్టికల్స్ ఉన్న సైన్స్ సబ్జెక్టుల రాత పరీక్షల్లో అర మార్కు సడలింపు ఇచ్చింది. 2 సంవత్సరాల్లో కలిపి రాత పరీక్షలో అర మార్కు తక్కువ వచ్చినా, విద్యార్థులను ఉత్తీర్ణులుగానే పరిగణించనున్నట్లు ప్రకటించింది. ఈ అర మార్కును సెకండ్ ఇయర్‌లో నిర్వహించే ప్రాక్టికల్స్‌లో సర్దుబాటు చేశారు. ఇంటర్మీడియట్‌లో ఈ విద్యా సంవత్సరం ఎన్‌సిఇఆర్టీ సిలబస్‌ను అమలు చేయడంతో పాటు పరీక్షల్లోనూ అనేక సంస్కరణలు తీసుకువచ్చారు. దీనికి సంబంధించిన వివరాలను బోర్డు విడుదల చేసింది. ఫిజిక్స్, కెమిస్ట్రీ, బయోలజీ సబ్జెక్టులకు సంబంధించి ఫస్ట్ ఇయర్‌లో 85 మార్కులకు రాత పరీక్ష ఉంటుంది. ఎగ్జామ్స్‌లో పాస్ అవ్వాలంటే 35 మార్కుల లెక్కన 29.75 మార్కులు రావాల్సి ఉంటుంది. కానీ ఇప్పుడు ఫస్ట్ ఇయర్‌లో 29 మార్కులకు తగ్గించారు. సెకండ్ ఇయర్‌లో 85 మార్కులకు 30 మార్కులు తెచ్చుకోవాలనే నిబంధన పెట్టారు. 2 సంవత్సరాలు కలిపి 35 మార్కుల కింద 59.50 మార్కులు సాధించాల్సి ఉండగా, 59 మార్కులకే ఉత్తీర్ణతగా నిర్ణయించారు. ఆ అర మార్కును సర్దుబాటు చేసి, సెకండ్ ఇయర్‌లో ప్రాక్టికల్స్ 30 మార్కులకు, ఉత్తీర్ణత సాధించేందుకు 10.5 నుంచి 11 మార్కులకు పెంచారు.ఫస్ట్ ఇయర్‌లో కొన్ని సబ్జెక్టుల్లో 30 మార్కులు వచ్చినా ఉత్తీర్ణులే. అయితే, మొత్తం మీద 35 రావాల్సి ఉంటుంది. ఏదైనా ఒక సబ్జెక్టులో అత్యధిక మార్కులు వచ్చి, మిగతా వాటిలో 30 చొప్పున మార్కులు వచ్చినా ఉత్తీర్ణులైనట్లే పరిగణిస్తారు.ఇప్పటికే రాష్ట్రంలో ఇంటర్ పరీక్షల షెడ్యూల్ విడుదలైంది. వచ్చే సంవత్సరం ఫిబ్రవరి 23వ తేదీ నుంచి మార్చి 24వ తేదీ వరకు ఉదయం 9 గంటల నుంచి మధ్యాహ్నం 12 గంటల వరకు ఈ పరీక్షలు జరుగనున్నాయని ఇంటర్ బోర్డు వెల్లడించింది. ఫిబ్రవరి 23 నుంచి ఫస్ట్ఇయర్, ఫిబ్రవరి 24నుంచి సెకండ్ ఇయర్ పరీక్షలు ప్రారంభమవుతాయని పేర్కొంది. ఫిబ్రవరి 1వ తేదీ నుంచి 10వ తేదీ వరకు ప్రాక్టికల్ పరీక్షలు జరుగుతాయని తెలిపింది. ఇది తాత్కాలిక షెడ్యూల్‌మాత్రమే అని పరిస్థితినిబట్టి ఇందులో మార్పుచేసేఅవకాశం ఉంటుందని పేర్కొంది.

టీచర్లకూ 'టెట్'

రెండు రోజుల్లో నోటిఫికేషన్

విజయవాడ,అక్టోబరు 22,ప్రభాతవార్త ప్రతినిధి: సుప్రీం కోర్టు తీర్పు నేపథ్యంలో ఉపాధ్యాయ అర్హత పరీక్ష (టెట్) రాసేందుకు ప్రస్తుతం పని చేస్తున్న టీచర్లకూ అవకాశం కల్పించాలని పాఠశాల విద్యాశాఖ నిర్ణయించింది. 2011కు ముందు టెట్ లేకుండా ఉపాధ్యాయ వృత్తిలోకి ప్రవేశించిన టీచర్లకూ టెట్ రాసుకునే అవకాశం కల్పిస్తున్నారు. రెండు రోజుల్లో టెట్ నోటిఫికేషన్ విడుదల కానుంది. సర్వీసులో ఉన్న ఉపాధ్యాయులు ఉద్యోగంలో కొనసాగాలంటే టెట్ పాస్ కావాలని సుప్రీంకోర్టు సెప్టెంబరు 1న తీర్పు వెలువరించింది. అప్పటి నుంచి రెండేళ్లలో ఉత్తీర్ణులు కావాలని స్పష్టం చేసింది. ఐదేళ్లలో పదవీ విరమణ చేయబోయే వారికి అవసరంలేదని, అయితే వారుపదోన్నతి పొందాలంటే టెట్ పాసవ్వాలని సూచించింది. సుప్రీం కోర్టు తీర్పుపై ఇపటికే కొన్ని సంఘాలు రివ్యూ పిటీషన్లు వేశాయి. ఈ తీర్పుకోసం వేచి ఉండే వారికే వెసులుబాటు కల్పిస్తారు.ప్రభుత్వం ఉత్తర్వులు ఇచ్చిన వెంటనే పాఠశాల విద్యాశాఖ డైరెక్టరేట్ షెడ్యూలును విడుదల చేయనుంది. ఈసారి అర్హత తగ్గింపు >>2

రూ.10,319 కోట్లతో అమృత్ 2.0 పనులు

సవరించిన అంచనాలకు ప్రభుత్వం ఆమోదం

రామ్ మోడల్‌లో 281 పనుల పూర్తికి అనుమతి

విజయవాడ,అక్టోబరు 22,ప్రభాతవార్తప్రతినిధి: పట్టణ స్థానికసంస్థల్లో తాగునీటిసరఫరా, మురుగు నీటి శుద్ధి,ఇతరత్రా 281 ప్రాజెక్టుల పనులు అమృత్ 2.0లోచేపట్టేందుకు రూ.10,319 కోట్లతో సవరించిన అంచనాలను ప్రభుత్వం ఆమోదించింది. కన్సెషనల్ హ్యాబ్రిడ్ యాన్యుటీ మోడల్ (చామ్)లో పనులు పూర్తి చేసేందుకు అనుమతించింది. ఈ మేరకు పురపాలక,పట్టణాభివృద్ధి శాఖ ముఖ్య కార్యదర్శి సురేష్‌కుమార్ మంగళవారం ఉత్తర్వులు జారీ చేశారు. వైఎస్సార్సీ హయాంలో రాష్ట్ర ప్రభుత్వ వాటా నిధులు సరిగా కేటాయించని కారణంగా నిలిచిపోయిన అమృత్ 2.0 పనులు ఇప్పుడు ఛామ్ మోడల్‌లో పూర్తిచేయాలని కూటమి ప్రభుత్వం నిర్ణయించింది.అంచనా వ్యయంలో 60% మొత్తాన్ని గుత్తేదారు సంస్థలు సమకూర్చనున్నాయి. వీటిని వడ్డీతో పదేళ్లలో 40 వాయిదాల కింద రాష్ట్రప్రభుత్వం తిరిగి చెల్లించనుంది. మిగతా 40% నిధులు పట్టణ స్థానిక సంస్థల వాటాతో పాటు 15,16వ ఆర్థిక సంఘం నిధుల్లో నుంచి ఖర్చు చేయనున్నారు.

ప్రతి బిల్లులో నుంచి 7.5% మొత్తాలు తగ్గించి గుత్తేదారులకు చెల్లించేవిధానానికి చామ్ మోడల్‌లో మినహాయించారు. ఈ మొత్తాలు పనులు పూర్తయ్యాక తిరిగి గుత్తేదారులకు చెల్లిస్తుంటారు. జాతీయ రహదారుల అథారిటీ పనుల్లో ఇలాంటి మినహాయింపు ఇచ్చినందున...అదే మోడల్‌ని అమలు చేయాలని ప్రభుత్వం నిర్ణయించింది. ప్రాజెక్ట్ అంచనా వ్యయంలో 60% మొత్తాలు గుత్తేదారులే పెట్టుబడిగా పెడుతున్నందున బిల్లుల్లో ప్రతిసారీ 7.5% కోత పెట్టాలన్న నిర్ణయం పైనా గుత్తేదారు సంస్థలు అభ్యంతరం తెలిపాయి. 2025-26 ఎస్ఎస్ఆర్ రేట్ల >>2

బుధవారం దుబాయ్‌లోని షరాఫ్ గ్రూప్ సంస్థతో సిఎం చంద్రబాబు భేటీ దృశ్యం

షరాఫ్ గ్రూప్‌తో సిఎం చంద్రబాబు చర్చలు

విజయవాడ అక్టోబరు 22,ప్రభాతవార్తప్రతినిధి: షరాఫ్ గ్రూప్ వైస్ ఛైర్మన్, షరాఫ్ డీజీ సంస్థ వ్యస్థాపకుడు షరాఫుద్దీన్ షరాఫ్‌తో ముఖ్యమంత్రి నారా చంద్రబాబు నాయుడు భేటీ అయ్యారు. రాష్ట్రంలో పెట్టుబడులకు గల అవకాశాలపై షరాఫ్‌తో చర్చించారు. ఆంధ్రప్రదేశ్‌లోని మౌలిక వసతులు, మానవ వనరుల లభ్యత, అలాగే ఇతర అనుకూలతల గురించి వివరించారు. బుధవారం యుఎఇలో తొలిరోజు పర్యటనలో భాగంగా షరాఫ్ గ్రూప్ వైస్ ఛైర్మన్‌తో సమావేశమైన సిఎం.. ఆంధ్రప్రదేశ్‌లో లాజిస్టిక్స్ ప్రాజెక్టుల ఏర్పాటు గురించి ప్రధానంగా చర్చించారు. షరాఫ్ గ్రూప్ ఇప్పటికే భారతదేశం లోని పలు రాష్ట్రాల్లో లాజిస్టిక్స్ పార్కులను అభివృద్ధి చేస్తున్న నేపథ్యంలో ఎపి చేపట్టిన పారిశ్రామిక కారిడార్లలో ఆధునిక లాజిస్టిక్స్ పార్కులు, గిడ్డంగులు స్థాపించడానికి రాష్ట్ర ప్రభుత్వానికి సహకరించాలని ముఖ్యమంత్రి ఆహ్వానించారు. దీనికి ఆసక్తి చూపిన షరాఫ్ గ్రూప్ తమ అనుబంధ సంస్థ అయిన హింద్ టెర్మినల్స్ ప్రైవేట్ లిమిటెడ్ ద్వారా ఆంధ్రప్రదేశ్‌లో లాజిస్టిక్స్, గిడ్డంగి సదుపాయాలను ఏర్పాటు చేయడానికి ఆసక్తి కనబరిచింది. ఇందుకోసం రైల్వే, పోర్ట్ అనుసంధానం కలిగిన ప్రాంతాన్ని గుర్తించాలని షరాఫ్ గ్రూప్ ప్రతినిధులు రాష్ట్ర ప్రభుత్వాన్ని కోరారు.

అవసరమైతే పాలసీల్లో మార్పులు చేస్తాం..

మా రాష్ట్రంలో పోర్టులు, నేషనల్ హైవేలు విస్తారంగా ఉన్నాయి. కార్గో రవాణాకు రాష్ట్రం అనుకూలం. మేం ఇప్పుడు కొత్త పాలసీలు తెచ్చాం. రాష్ట్రానికి మేలు జరుగుతుందనుకుంటే పాలసీల్లో మార్పులు తేవడానికి సిద్ధం. లాజిస్టిక్స్‌పై 14 శాతం ఖర్చుపెడుతున్నాం. దీన్ని 8 నుంచి 9 శాతానికి తగ్గించాలని చూస్తున్నాం. ఇందుకోసం పోర్టులు, జాతీయ రహదారులు, రైల్వే, రహదారి ప్రాజెక్టులకు ఎక్కువ ప్రాధాన్యం ఇస్తున్నాం. లాజిస్టిక్ వ్యయం తగ్గించడానికి సహకరించండి. రాయలసీమలో ఆటోమొబైల్ పరిశ్రమలువస్తున్నాయి. నవంబరు 14,15 తేదీల్లో విశాఖలోజరిగే పెట్టుబడిదారుల సదస్సుకు హాజరు కండి అని షరాఫ్ గ్రూప్ ప్రతినిధులతో ముఖ్యమంత్రి అన్నారు. దీనికి స్పందించిన ఆ సంస్థ ప్రతినిధులు భారత్‌లో పెట్టుబడులకు ఆసక్తిగాఉన్నామని, ఎపికి తప్పనిసరిగా వస్తామని చెప్పారు.

ప్రపంచస్థాయి లైబ్రరీ

>> అనుసంధానంగా ఇండస్ట్రియల్ టౌన్ షిప్, హౌసింగ్ ప్రాజెక్టులకు అవకాశం ఉందని శోభా రియాల్టీ చైర్మన్ రవి పిఎన్సీ మీనన్‌కు ముఖ్యమంత్రి తెలిపారు. ఈ సందర్భంగా శోభా గ్రూప్ సంస్థ చేస్తున్న ఛారిటీని సిఎం అభినందించారు. తమ ఆదాయంలో 50 శాతాన్ని ఛారిటీగా ఖర్చు పెట్టడాన్ని ప్రస్తావిస్తూ తాము ఎపిలో పి4 విధానాన్ని అవలంభిస్తూ అమలు చేస్తున్న జీరో పావర్టీ మిషన్ అంశాలను వివరించారు. తమ సంస్థ దుబాయ్‌తో పాటు ఒమన్, బహ్రెయిన్, ఖతార్, బ్రూనై దేశాల్లో ప్రాజెక్టులు నిర్వహిస్తోందని శోభా గ్రూప్ చైర్మన్ రవి మీనన్ ముఖ్యమంత్రికి వివరించారు. భారత్‌లోని 14 రాష్ట్రాల్లోని 27 నగరాల్లో శోభా రియాల్టీ ప్రాజెక్టులు చేస్తోందని.. ప్రత్యేకించి బెంగుళూరు, గుర్గావ్, చెన్నై, కేరళలోని హౌసింగ్ ప్రాజెక్టులు చేపట్టామని సిఎంకు తెలిపారు. వచ్చే నెల 14, 15వ తేదీల్లో విశాఖలో పెట్టుబడుల సదస్సు నిర్వహిస్తున్నామని...ఆ సదస్సుకు రావాలని సిఎం చంద్రబాబు ఆహ్వానించారు.

ప్రసూతి మరణాలకు అడ్డుకట్ట వేయాలి

>> నుంచి ప్రసవం వరకూ, అనంతర వైద్యం ప్రభుత్వ ఆసుపత్రుల్లో సక్రమంగా అందాలని చెప్పారు. పిఠాపురం ప్రభుత్వ ఆసుపత్రిలో వైద్యురాలి విధి నిర్వహణ తీరు, ఇతర సిబ్బంది వ్యవహారంపై విచారణ చేయాలని జిల్లా కలెక్టర్‌ను ఆదేశించారు. పిఠాపురం ఆసుపత్రిని అన్ని విధాలుగా అభివృద్ధి చేస్తున్నామని, నియోజకవర్గంలో వైద్యం అందించే విధానం అందరికీ ఒక మోడల్‌గా నిలవాలని.. ఆ దిశగా చేపట్టాలని దిశానిర్దేశం చేశారు. కాకినాడ జిల్లాలో మెటర్నల్ డెత్ ఆడిట్ నిర్వహణ గురించి ఆరా తీశారు. ప్రసూతి మరణాలు సీరియస్‌గా తీసుకోవలసిన అంశమనీ, ఇలాంటి మరణాలు సంభవించినప్పుడు తక్షణమే నిపుణులైన వైద్యుల బృందంతో సమగ్రంగా విచారణ చేసి కారణాలను నమోదు చేయాలని పవన్ కల్యాణ్ స్పష్టం చేశారు. శ్రీదుర్గ ప్రసూతి మరణంపై, పుట్టిన బిడ్డ ఆరోగ్య స్థితిపై సమగ్ర నివేదిక ఇవ్వాలని జిల్లా కలెక్టర్‌ను ఆదేశించారు. జిల్లాలోని కొన్ని ఆసుపత్రులపై వైద్యులు, ఇతర సిబ్బంది తమ విశ్వాసాల ప్రచారానికి ప్రాధాన్యం ఇస్తున్నారనే ఫిర్యాదులు వస్తున్నాయని ప్రస్తావించి ప్రభుత్వ ఆసుపత్రులను వ్యక్తిగత విశ్వాసాల ప్రచారానికి వేదికలుగా చేయకూడదన్నారు.

అమృత్ 2.0 పనులు

>> ప్రకారం టెండర్లు పిలిచేందుకు పురపాలక శాఖ ప్రజారోగ్య ఇంజనీరింగ్ విభాగం ఈఎన్‌సీకి అనుమతిస్తూ ప్రభుత్వం ఉత్తర్వులిచ్చింది.ఏపీ పట్టణాభివృద్ధి చరిత్రలో అతి పెద్ద పెట్టుబడి ప్రాజెక్టుగా రికార్డ్,పట్టణాల్లో మెరుగైన త్రాగునీరు,డ్రైనేజీ సుపాయంరూ.10,319.93 కోట్లతో 281 పనులకు పరిపాలనా ఆమోదం తెలుపుతూ మున్సిపల్ శాఖ ఆమోదం ఎపియుఎఫ్ఐడిసి,పబ్లిక్‌హెల్త్,గ్రీన్ బిల్డింగ్స్ కార్పొరేషన్‌లకు భాధ్యతలుమొత్తం ప్రాజెక్ట్ ఖర్చులో కేంద్రం నుంచి రూ.4,470 కోట్లు,రాష్ట్ర ప్రభుత్వం నుంచి రూ.2,490 కోట్లు,ఫైనాన్స్ కమీషనర్ నిధులు రూ.925 కోట్లు,పట్టణాల వాటా రూ.590 కోట్లుమొత్తం ప్రాజెక్ట కాంప్లెక్స్ రూ.6,477 కోట్లు,పదేళ్ళ నిర్వహణ ఖర్చు రూ.1499 కోట్లు,వడ్డీ ఖర్చు రూ.2,344 కోట్లు కేటాయించారు.

బుధవారం అమిత్‌షా పుట్టినరోజు సందర్భంగా ఆయనకు శుభాకాంక్షలు తెలుపుతున్న గుజరాత్ మంత్రి హర్ష్ సంఘ్వి

ఎన్ఐఎ కస్టడీకి ఉగ్రవాది అబూబకర్ భార్య సైరా బాను

కడప సెంట్రల్ జైలు నుంచి విజయవాడకు తరలింపు

రాజంపేట,అక్టోబర్ 22 ప్రభాతవార్త: దేశంలోనే సంచలనం సృష్టించిన తమిళనాడు బాంబు పేలుళ్ల లో కేసులో ఎన్ఐఎ బృందం అదుపులోకి తీసుకున్న ఉగ్రవాదులు అబూబకర్ సిద్ధికి భార్య సైరా బానును పిటి వారినితో బుధవారం విజయవాడకు తరలించారు. కడప సెంట్రల్ జైల్లో రిమాండ్ ఖైదుగా ఉన్న సైరాబానును వారం రోజులుపాటు విచారణకోసం ఎన్ఐఎ అధికారులు తీసుకెళ్లారు. జూలై 1న రాయ చోటిలో నివాసం ఉంటున్న ఉగ్రవాదులు అబూబకర్, మహమ్మద్ లను తమిళనాడు ఐబి అధికారులు అరెస్ట్ చేసి చేసిన విషయం తెలిసిందే. ఆ తర్వాత విచారణలో పలు విషయాలు వెల్లడి కావడంతో ఎన్ఐఎ అధికారులు పిటి వారెంట్‌తో కడప సెంట్రల్ జైలు నుంచి విజయవాడకు తరలించారు. సైరా భానును విచారిస్తే ఇంకా ఎలాంటి సంచలన విషయాలు బయటపెడతాయో చూడాల్సి ఉంది.

పాఠశాల బాలికపై వృద్ధుని అత్యాచారం

నిందితునిపై కేసు నమోదు

ఉమ్మడి తూర్పుగోదావరి జిల్లా బ్యూరో, అక్టోబరు 22(ప్రభాతవార్త): తుని రూరల్ పోలీస్ స్టేషన్ పరిధిలో ఉన్న గురుకుల (బాలికలు) పాఠశాలలో ఎనిమిదవతరగతి చదువుతున్న విద్యార్థినికి తాతవరసయ్యే 62 ఏళ్ల వ్యక్తి మాయ మాటలు చెప్పి పాఠశాల నుండి బయటకు తీసుకెళ్లారు. ఆ వ్యక్తి పట్టణ శివారులో అత్యాచారం చేస్తున్న వీడియోలు సోషల్ మీడియాలో వైరల్ అయ్యాయి. దీనిపై కుటుంబీకులు ఇచ్చిన ఫిర్యాదు మేరకు జిల్లా ఎస్పీ బిందు మాధవ్ ఆదేశాలపై పెద్దాపురం డిఎస్పి డి. శ్రీహరి రాజు సంఘటనా స్థలానికి విచ్చేసి విచారణ చేపట్టారు. ఈ కేసు దర్యాప్తు వేగవంతం చేస్తామని, అత్యాచారానికి పాల్పడిన వ్యక్తి తాటిక నారాయణరావుపై కిడ్నాప్, లైంగికం, అత్యాచారం, సెక్షన్ 5,6 వంటి పలు సెక్షన్లతో కేసు నమోదు చేశామని డిఎస్పీ తెలిపారు. ఇది హేయమైన నేరం. అవమానవీయ కోణంలో దర్యాప్తు చేయాలి. కాబట్టి ప్రతి ఒక్కరు సహకరించాలి. సోషల్ మీడియాలో పార్టీల పేరుతో ప్రసారం చేయరాదు. బాధితురాలు ఫోటోలు ప్రసారం చేయవద్దని ఆయనపేర్కొన్నారు. ఈ కేసును త్వరితగతిన విచారణ చేసి ప్రత్యేక జ్యుడీషియల్‌కు నివేదిస్తామన్నారు. ఈ సంఘటనపై గురుకుల పాఠశాల ఎదుట బాలిక బంధువులు ఆందోళన చేశారు. ఎవరి అనుమతితో నాలుగుసార్లు పాపను బయటకు పంపించారని, ఆ విషయాలను వెల్లడించాలని ప్రిన్సిపాల్ని నిలదీశారు. రాష్ట్రంలో ఆడపిల్లలకి రక్షణ ఉందా? లేదా? అని మాజీ ఎమ్మెల్సీ అంగూరి లక్ష్మీశివ కుమారి పాత్రికేయ సమావేశంలో హోమంత్రి అనితను ప్రశ్నించారు. హోం మంత్రి అనిత మహిళ, తుని ఎమ్మెల్యే మహిళ, ప్రత్తిపాడు ఎమ్మెల్యే మహిళా వరుసగా ఉన్న మూడు నియోజకవర్గాలలో మహిళా శాసనసభ్యులు ఉన్నప్పటికీ మైనర్ బాలికపై అత్యాచారం జరగటం రాష్ట్రానికి సిగ్గుచేటు అన్నారు. ప్రతిపక్షంగా ఉన్నప్పుడు ప్రశ్నించిన అనిత గొంతు అధికారంలోకి వచ్చిన తర్వాత నోరు మెదపకపోవడం శోషనీయమన్నారు. మైనర్ బాలికపై అఘాయిత్యానికి పాల్పడిన వ్యక్తిపై కఠిన చర్యలు తీసుకోవాలని ఆమె వెల్లడించారు.

ఆ కీచకుడి భరతం పట్టండి

కాకినాడ ఎస్పీని కోరిన మహిళా కమిషన్ చైర్ పర్సన్ రాయపాటి శైలజ

విజయవాడ,అక్టోబరు 22,ప్రభాతవార్తప్రతినిధి: కాకినాడ జిల్లా తునిలో మైనర్ గురుకుల విద్యార్థినిపై జరిగిన అత్యాచారయత్న ఘటనపై ఆంధ్రప్రదేశ్ రాష్ట్ర మహిళా కమిషన్ తీవ్ర ఆగ్రహం వ్యక్తం చేసింది. బంధువునంటూ విద్యార్థినిని పాఠశాలనుంచి తోటల్లోకి తీసుకెళ్లి వేధించిన కీచకుడి ఉదంతం బుధవారం సోషల్ మీడియాలో దుమారం రేగింది. దీనిపై తక్షణమే స్పందించిన మహిళా కమిషన్ చైర్ పర్సన్ డాక్టర్ రాయపాటి శైలజ కాకినాడ జిల్లా ఎస్పీతో ఫోన్ లో మాట్లాడారు. ఆ కీచకుడి భరతం పట్టాలని కోరారు. ఈ ఉదంతంపై కమిషన్ సుమోటోగా కేసును స్వీకరిస్తున్నట్లు కమిషన్ చైర్ పర్సన్ డాక్టర్ రాయపాటి శైలజ చెప్పారు. కేసు దర్యాప్తును వేగవంతంగా నిర్వహించాలని, నిందితుడిపై పోక్సో చట్టం కింద కఠినమైన చర్యలు తీసుకోవాలని ఆదేశించారు. మైనర్ బాలికలపై ఇలాంటి హేయమైన చర్యలకు పాల్పడిన ఏ స్థాయి వారైనా వదలకుండా కఠినంగా శిక్షించాల్సిందేనని చెప్పారు. బాధిత బాలికకు తక్షణ రక్షణ, వైద్య సహాయం, చట్టపరమైన మద్దతు అందించేందుకు జిల్లా కలెక్టర్ కార్యాలయం, చైల్డ్ వెల్ఫేర్‌కమిటీకి ఆదేశాలు జారీచేశారు. ఘటనపై పూర్తినివేదికను 48 గంటల్లోగా కమిషన్‌కు సమర్పించాలంటూ జిల్లా పోలీసు శాఖకు నోటీసు జారీ చేశారు. భవిష్యత్తులో ఇలాంటి ఘటనలు జరగకుండా గురుకుల పాఠశాలల్లో భద్రతా చర్యలను కఠినతరం చేయాలని రాష్ట్ర విద్యాశాఖకు లేఖల ద్వారా సూచనలు ఇచ్చారు. ఈ సందర్భంగా రాయపాటి శైలజ మీడియాకు విడుదల చేసిన ఒక ప్రకటనలో మాట్లాడుతూ రాష్ట్రంలో మహిళలు, బాలికల భద్రతకు విరుద్ధమైన ఏ చర్యలైనా కమిషన్ సహించదని, నిందితులకు కఠినమైన శిక్ష విధించేలా న్యాయ ప్రక్రియను పర్యవేక్షిస్తామని ఆమె స్పష్టం చేశారు.

ఎన్టీఆర్ సేవా ట్రస్టు నెట్వర్క్ ఆసుపత్రులకు రూ. 250 కోట్లు విడుదల

విజయవాడ,అక్టోబరు 22,ప్రభాతవార్తప్రతినిధి: డాక్టర్ ఎన్టీఆర్ వైద్య సేవ అనుబంధ(నెట్వర్క్) ఆసుపత్రుల బకాయిల్లో రూ.250 కోట్లను ప్రభుత్వం బుధవారం రాత్రి విడుదల చేసింది. నిధుల చెల్లింపులపై రాష్ట్ర వైద్యారోగ్య శాఖా మంత్రి సత్యకుమార్ యాదవ్ ఆర్థిక శాఖా మంత్రి పయ్యావుల కేశవ్ తో చర్చించారు. అనంతరం చర్యల్లో భాగంగా నిధుల విడుదలకు మార్గం సుగమమైంది. అలాగే త్వరలో మరో రూ.250 కోట్లను చెల్లించేందుకు ప్రభుత్వం చర్యలు తీసుకుంటుందని వైద్యారోగ్య శాఖ కార్యదర్శి సౌరభ్ గౌర్ తెలిపారు. రోగులకు ఎటువంటి ఇబ్బందులు రాకుండా వైద్య సేవల్ని కొనసాగించాలని ఆంధ్రప్రదేశ్ సూపర్ స్పెషాలిటీ ఆసుపత్రుల ఆసోసియేషన్, ఇతర సంఘాల ప్రతినిధులను సౌరభ్ గౌర్ కోరారు. ఈ మేరకు బుధవారం తనని కలిసిన పలువురికి ప్రభుత్వం తీసుకుంటున్న చర్యల్ని వివరించారు.

కాకినాడలో భారీ వర్షం

ఉమ్మడి తూర్పుగోదావరి జిల్లా బ్యూరో, అక్టోబర్ 22(ప్రభాతవార్త): బంగాళాఖాతంలో ఏర్పడిన అల్పపీడనం కారణంగా కాకినాడ జిల్లాలో భారీ వర్షం కురవడంతో లోతట్టు ప్రాంతాలు జలమయమయ్యాయి. కాకినాడ ప్రధానమార్గంలో నీరు నిలిచిపోవడంతో ప్రయా ణికులు, వాహన చోదకులు తీవ్ర ఇబ్బందులకు గురయ్యారు. బుధవారం సాయంత్రంనుండిఎడతెరిపి లేకుండా కురిసిన వర్షం కారణంగా లోతట్టు ప్రాంతాలలో నీరు నిలిచిపోయింది. తీర ప్రాంతంలో సముద్రపు అలలు ఎగిసిపడి కెరటాల ఉధృతికి కోతకు గుర వుతుంది. నైరుతి బంగాళాఖాతంలో అల్పపీడనం బలపడడంతో రాబోయే 24 గంటల్లో భారీ వర్షాలు కురుస్తాయని వాతావరణ శాఖ హెచ్చరికలు జారీ చేసింది.

టిడిపిలో వేధింపులపై సీనియర్ నాయకుడు ఆందోళన

ఎన్టీఆర్ విగ్రహానికి తల బాదుకుంటూ కన్నీరు

లేపాక్షి, అక్టోబర్ 22 ప్రభాతవార్త : తెలుగుదేశం పార్టీలో ఓ నాయకుడు తనను వేధింపులకు గురి చేస్తున్నాడని నిరసిస్తూ లేపాక్షి మండలం సిరివరంకు చెందిన సీనియర్ నాయకులు ఆవులరెడ్డి వినూత్న రీతిలో తన ఆవేదనను వెలిబుచ్చాడు. శ్రీసత్యసాయి జిల్లా లేపాక్ష మండల కేంద్రమైన లేపాక్షిలో ఉన్న ఎన్టీఆర్ విగ్రహం వద్దకు మంగళవారం రాత్రి చేరుకుని కొన్ని నిమిషాల పాటు అందరూ చూస్తుండగా తాను ఎదుర్కొంటున్న సమస్యలను చెప్పుకుంటూ ఎన్టీఆర్ విగ్రహానికి తలబాదుకుంటూ కన్నీరు పెట్టుకున్నారు. రాజకీయ వర్గాల్లో సంచలనం కలిగించిన ఈ సంఘటనకు సంబంధించి వివరాలు ఇలా వున్నాయి. సిరివరం చెరువు నీటి సంఘం అధ్యక్షులుగా ఉన్న ఆవులరెడ్డి తనకు జరిగిన అన్యాయంపై ఎమ్మెల్యే బాలకృష్ణకు ఫిర్యాదు చేస్తానని స్పష్టం చేశాడు. తనకు అన్యాయం చేసింది కేవలం టిడిపికి చెందిన గ్రీన్ పార్క్ నాగరాజు అని గట్టిగా కేకలు వేశారు. తనను బలవంతంగా తాగునీటి సంఘం అధ్యక్ష పదవికి రాజీనామా చేయించారని, వారిపై ఎమ్మెల్యేకు ఫిర్యాదు చేస్తానని ఎన్టీఆర్ పాదాల ముందు మోకరిల్లి పలుమార్లు తల బాదుకున్న సంఘటన అందరినీ కలచి వేసింది. వివరాల్లోకి వెళితే గత ఎమ్మెల్యే ఎన్నికల్లో సిరివరం పంచాయతీలో తెలుగుదేశం పార్టీకి మెజార్టీ తగ్గింది అన్న కారణంగా సీనియర్ నేతలపై వేటు వేసే ప్రయత్నం చేస్తున్నారు. అందులో భాగంగా గత వారంలో లేపాక్షి మండల మాజీ జెడ్‌పిటిసి హిందూపురం మార్కెట్ యార్డ్ మాజీ చైర్మన్ సిరివరం కిష్టప్పను ఎమ్మెల్యే కార్యాలయానికి పిలిపించి ప్రస్తుతం నిర్వహిస్తున్న డీలర్ షిప్‌కు రాజీనామా చేయాలని డిమాండ్ చేశారు. ఈ సందర్భంగా సిరివరం కిష్టప్ప గత 35 సంవత్సరాలుగా తాను డీలర్ షిప్ నిర్వహిస్తూ ఎలాంటి అవకతవకలకు పాల్పడకుండా నిర్వహిస్తున్నట్టు ఘాటుగా సమాధానమిచ్చినట్టు విశ్వసనీయవర్గాల సమాచారం. తాను డీలర్ షిప్‌కు ఎట్టి పరిస్థితులలోనూ రాజీనామా చేయనని ఖరాకండిగా ఎమ్మెల్యే కార్యాలయంలో తెగేసి చెప్పినట్టు సమాచారం. వైఎస్ఆర్ కాంగ్రెస్ పార్టీ పాలనలో కూడా తనకు ఎలాంటి సమస్య ఎదురు కాలేదని వారితో పేర్కొన్నట్టు తెలిసింది.

ఆ తరువాత ఆవులరెడ్డిని మంగళవారం ఎమ్మెల్యే కార్యాలయానికి పిలిపించి సిరివరం చెరువు సంఘం అధ్యక్షుని పదవికి బలవంతంగా రాజీనామా చేయించినట్లు అందుకు సీనియర్ తెలుగుదేశం పార్టీ నేత గ్రీన్ పార్క్ నాగరాజు తనను డిమాండ్ చేసినట్లు ఆవులరెడ్డి లేపాక్షిలో ఎన్టీఆర్ విగ్రహం ముందు ఆరోపించారు. ఎమ్మెల్యే ఎన్నికల్లో తాను సిరివరంలో నిరంతరం కష్టపడి పని చేశానని అయినా నాకు తీరని అన్యాయం జరిగిందని ఆవులరెడ్డి ఆవేదన వ్యక్తం చేశారు. తెలుగుదేశం పార్టీ ఆవిర్భావం నుండి ఎన్ని కష్టాలు ఎదురైనా పార్టీ కోసం తాను నిరంతరం కష్టపడ్డానని ఆయన అన్నారు.

టీచర్లకూ 'టెట్'

>> లేదు: ఎస్సీ,ఎస్టీ,బీసీ,విభిన్న ప్రతిభావంతులకు డిగ్రీలో 40% మార్కులున్నా బిఇడిలో ప్రవేశం కల్పిస్తున్నారు. ఈ సడలింపుతో బిఇడి పూర్తి చేసిన అభ్యర్థులు ఆతర్వాత టెట్ రాయాలంటే 45%అర్హత మార్కులు అవసరమవుతున్నాయి. గత కొన్నేళ్లుగా ఈ నిబంధనను సడలిస్తూ 40% ఉన్నా టెట్‌రాసేందుకు అవకాశం కల్పిస్తున్నారు. ఈసారి 45% అర్హతమార్కులనే అనుసరించాలని పాఠశాలవిద్యాశాఖ నిర్ణయించింది. రెండు రోజుల్లో ఇవ్వనున్న టెట్‌లో 2011కు ముందు, ఆతర్వాత విద్యార్హతలను నిర్ణయించింది. సర్వీసులో ఉన్న ఉపాధ్యాయులకు విద్యార్హతల్లో కనీస మార్కులు ఉండాలనే దానిపై ఇంత వరకు స్పష్టత రాలేదు. 2011కు ముందు అభ్యర్థులు టెట్ రాసేందుకు ఎస్జీటీలకు ఇంటర్మీడియట్‌లో ఒసిలకు 45% బీసీ,ఎస్సీ,ఎస్టీ,దివ్యాంగులు,మాజీ సైనికోద్యోగులకు 45% మార్కులు ఉండాలి. పేపర్-2 రాసేవారికి సైతం నిర్ణీత అర్హతలో ఒసీలకు 50%,ఇతరులకు 45% మార్కులు ఉండాలి.

వారం - వర్జ్యం

23-10-2025, గురువారం
శ్రీ విశ్వావసు నామ సంవత్సరం,
కార్తీకమాసం, దక్షిణాయణం
శరద్ ఋతువు, శుక్లపక్షం
విదియ రా.10.47
విశాఖ తె.4.41
వర్జ్యం : ఉ.9.21-11.09
దు.ఉ.9.56-10.43, 2) మ.2.36-3.23
శుభసమయం: ఉ.8.00-8.45
రాహుకాలం - మ.1.30-3.00

వార్తాఫలం

మేషం: వృత్తి, వ్యాపారాలలో ఏర్పడిన వివాదాలు పరిష్కారమవుతాయి.

వృషభం: అనుకోని అతిథుల నుండి శుభవార్తలు అందుకుంటారు.

మిథునం: నూతన పెట్టుబడులు కొద్దికాలం వాయిదా వేయడం మంచిది.

కర్కాటకం : ముఖ్యవ్యవహారాలలో అచితూచి నిర్ణయాలు తీసుకొంటారు.

సింహం: దూర ప్రాంతాల నుండి అరుదైన ఆహ్వానాలు అందుకుంటారు.

కన్య : జీవిత భాగస్వామి నుండి ధనలాభం పొందుతారు. వాహన సౌఖ్యం.

తుల : దైవ సంబంధిత కార్యక్రమాలలో చురుకుగా పాల్గొంటారు.

వృశ్చికం: చర్చలు, శుభకార్యాలలో ఎక్కువగా పాల్గొంటారు. సోదరుల కలయిక.

ధనుస్సు: సంతానం పట్ల ప్రత్యేక శ్రద్ధ కనబరుస్తారు. క్రయ విక్రయాలకు దూరంగా వుండండి.

మకరం: ఎల్లవేళలా సలహాలను తీసుకోనే వారి వద్ద కాకుండా మరొక నిపుణుని సలహాలు తీసుకొంటారు..

కుంభం: వివాదాలకు దూరంగా ఉండండి. సాంకేతిక విషయాలపై ఆసక్తి చూపుతారు.

మీనం: శుభకార్యాలలో పాల్గొంటారు. కుటుంబ బాధ్యతలు సక్రమంగా నిర్వహిస్తారు.

- శ్రీమతి ములుగు శివజ్యోతి, కోఠి, హైదరాబాద్

తిరుపతి జిల్లాలో రోడ్లు, లోతట్టు ప్రాంతాలు జలమయం

తిరుపతి, అక్టోబరు 22ప్రభాతవార్తప్రతినిధి: బంగాళాఖాతంలో అల్పపీడనం ప్రభావంతో రాయలసీమ జిల్లాల్లో ప్రధానంగా తిరుపతి, చిత్తూరు జిల్లాలవ్యాప్తంగా కుండపోత వర్షాలు కురుస్తున్నాయి. మధ్యాహ్నం తరువాత అల్పపీడనం వాయుగుండంగా బలపడుతుందనే వాతావరణ శాఖ హెచ్చరికలతో ఈ రెండు జిల్లాలకు రెడ్‌అలర్ట్ జారీచేసింది. ప్రభుత్వ అధికారులను జిల్లా ఇన్‌ఛార్జి మంత్రి అనగాని సత్యప్రసాద్ అప్రమత్తం చేశారు. రెండుజిల్లాల్లో ప్రజలు అత్యవసరమైతే తప్ప ప్రయాణాలు చేయరాదని సూచించారు. బుధవారం ఉదయం నుండి మధ్యాహ్నం ఒంటి గంటవరకు తిరుపతి జిల్లాలో తిరుమల,తిరుపతి, చంద్రగిరి, రూరల్, రేణిగుంట, శ్రీకాళహస్తి, వెంకటగిరి, గూడూరు ,తడ మండలాల్లో భారీ వర్షాలు కురిశాయి. సరాసరి జిల్లావ్యాప్తంగా 8.3సెంటీమీటర్లు వర్షపాతం నమోదైంది. రెండు రోజులుగా ఎడతెరపిలేకుండా కురుస్తున్న భారీ వర్షాలకు తిరుపతి జిల్లాలోని తిరుపతి, శ్రీకాళహస్తి, వెంకటగిరి, చంద్రగిరి, నాయుడుపేట, పుత్తూరు,ఏర్పేడు మార్గాల్లో ప్రధాన రోడ్లన్నీ జలమయంగా మారాయి. ఇళ్లలోకి భారీగావరదనీరుచేరింది. బుధవారం మధ్యాహ్నం ఒంటిగంట తరువాత సూర్యుడు కనిపించాడు. దీంతో వరుణదేవుడు శాంతించినా చలిగాలులు వీస్తున్నాయి. తిరుపతి జిల్లా, చిత్తూరుజిల్లాలో 24గంటలూ అప్రమత్తంగాఉండాలని ఆదేశాలతో కంట్రోల్‌రూమ్స్ కొనసాగిస్తున్నారు. ఎక్కడా కూడా ప్రాణనష్టం జరగకుండా తిరుపతి జిల్లా కలెక్టర్ డాక్టర్ సలిజామల వెంకటేశ్వర్, జిల్లా ఎస్పీ లంకెల సుబ్బరాయుడు, చిత్తూరుజిల్లా కలెక్టర్ సుమిత్‌కుమార్, జిల్లాఎస్పీ తుషార్‌డూడే అధికారులను ఆదేశించారు. ప్రజలకు ఎలాంటి అసౌకర్యం కలగకుండా చూసేలా స్పష్టమైన సూచనలు ఇచ్చారు. తిరుపతినగరంలోని అనేక ప్రాంతాలు, ప్రధాన మార్గాలు భారీ వర్షాలకు జలమయంగా మారాయి.

మరో 3 రోజులు భారీ వర్షాలు

>> సమావేశం నిర్వహించారు. బలమైన ఈదురుగాలులు వీచే అవకాశం ఉందని.. అత్యవసరమైతే తప్ప ప్రయాణాలు చేయరాదని సూచించారు. సహాయక చర్యలకు ఎన్డీఆర్ఎఫ్, ఎస్డీఆర్ఎఫ్, పోలిస్, ఫైర్ సిబ్బంది సిద్ధంగా ఉండాలని హోంమంత్రి ఆదేశించారు. జిల్లాల్లో కంట్రోల్ రూమ్స్ 24/7 అలెర్ట్‌గా ఉండాలని ఆదేశాలు జారీచేశారు. ప్రాణనష్టం జరగకుండా చర్యలు తీసుకోవాలని.. ప్రజలకు ఎటువంటి అసౌకర్యం లేకుండా చూడాలని స్పష్టం చేశారు. వాతావరణ పరిస్థితులపై ప్రజలకు ఎప్పటికప్పుడు హెచ్చరిక మెసేజ్లు పంపాలని అధికారులకు తెలియజేశారు. సహాయం కోసం 24 గంటలు అందుబాటులో ఉండే టోల్ ఫ్రీ నెంబర్లు 112, 1070, 18004250101 సంప్రదించాలన్నారు. ప్రజలు సురక్షితమైన భవనాల్లో ఉండాలని హోంమంత్రి అనిత వినతి చేశారు,ఇక శ్రీపొట్టిశ్రీరాములు నెల్లూరు, తిరుపతి, వైఎస్సార్ కడప, అన్నమయ్య, చిత్తూరు జిల్లాలకు వాతావరణ శాఖ ఆరేంజ్ అలర్ట్ జారీ చేసింది. ఈ జిల్లాల్లో భారీనుంచి అతిభారీ వర్షాలు కురుస్తాయని తెలిపింది. బాపట్ల, ప్రకాశం, నంద్యాల, కర్నూలు, అనంతపురం, శ్రీసత్యసాయి జిల్లాలకు ఎల్లో అలర్ట్ చేసింది. గురువారం(ఈ నెల23వ తేదినుంచి) నుంచి ఆదివారం వరకు రాష్ట్రంలోని అక్కడక్కడ భారీ వర్షాలు కొనసాగే అవకాశం ఉంది.

అధికారుల అలర్ట్

దక్షిణ కోస్తా తీరం వెంబడి గంటకు 35 నుంచి 55 కి.మీ. వేగంతో బలమైన ఈదురుగాలులు వీస్తాయి. సముద్రం అల్లకల్లోలంగా మారుతుంది కాబట్టి, మత్స్యకారులు వచ్చే శనివారం వరకు వేటకు వెళ్లవద్దు అని అధికారులు హెచ్చరించారు. ప్రభావిత జిల్లాల యంత్రాంగాన్ని అప్రమత్తం చేశారు. ప్రజలు సహాయం కోసం విపత్తుల నిర్వహణ సంస్థ కంట్రోల్ రూమ్ నంబర్లను సంప్రదించవచ్చు. కాబట్టి ప్రజలు అప్రమత్తంగా ఉండాలని అధికారులు కోరుతున్నారు. ఎపిలోని పలు జిల్లాలో భారీ వర్షాలు కురుస్తున్నాయి. చిత్తూరు, ప్రకాశం, బాపట్ల తదితర జిల్లాలో భారీ వర్షాలు కురుస్తున్నాయి. దీంతో పలు ప్రాంతాలు జలమయం అయ్యాయి. చిత్తూరు జిల్లా పలమనేరు ప్రాంతంలో ఎడతెరిపి లేకుండా కురుస్తున్న భారీ వర్షాలకు జనజీవనం తీవ్ర ఇబ్బంది పడుతున్నది. లోతట్టు ప్రాంతాలన్నీ జలమయమైనవి. కౌండిన్య నదిలో జల ప్రవాహం ఎక్కువగా ఉన్నది కావున ప్రజలు నీటి ప్రవాహం వద్ద జాగ్రత్తగా ఉండాలన్నారు. ఎడతెరపి లేని వర్షాల వలన మనుషులే కాక జంతువులు కూడా తీవ్ర ఇబ్బందులు పడుతున్నాయి. బుధవారం ఉదయం పలమనేరు మున్సిపల్ కమిషనర్ లోతట్టు ప్రాంతాలైన పలమనేరు పెద్ద చెరువు ఎద్దుల చెరువు ముంపు ప్రాంతాలను పరిశీలించి ఆయా ఏరియా వార్డు సెక్రటేరియలకు స

తిరుమల సమాచారం

వైష్ణవ భక్తాగ్రేసరులకు అప్పపడి

తిరుమల,అక్టోబర్ 22ప్రభాతవార్తప్రతినిధి: అనాది కాలంగా కొనసాగుతున్న వైష్ణవ సాంప్రదాయాల్లో అప్పపడి నివేదన విశిష్టమైన ప్రసాదం. శ్రీవారికి భక్తులపట్ల అపారకరుణకు ప్రతిఫలంగా స్వయంగా భక్తులకు ప్రసాదాన్ని పంపించే ఆచారం అప్పపడి. వైష్ణవభక్తాగ్రేసరుల తిరునక్షత్రోత్సవాల పవిత్ర దినాల్లో భాగంగా అప్పపడి ఊరేగింపు తిరుమల నుండి తిరుపతి గోవిందరాజస్వామి ఆలయంకు తీసుకెళ్ళారు. రేపు శాత్తుమొర నిర్వహిస్తారు.

శ్రీవారి ఆశీస్సులతో సకలశుభాలు

- హైకోర్టు జడ్జి మానవేంద్రరాయ్

తిరుమల,అక్టోబర్ 22ప్రభాతవార్తప్రతినిధి: పవిత్రమైన కార్తీక మాసం ఆరంభంలో కలియుగప్రత్యక్షదైవం శ్రీవేంకటేశ్వరస్వామిని దర్శించుకోవడం మనస్సు ఆనందంగా ఉందని హైకోర్టు న్యాయమూర్తి జస్టిస్ మానవేంద్రరాయ్ విశ్వాసం వెలిబుచ్చారు. సకలశుభాలు కలగాలని ఆకాంక్షించారు. బుధవారం ఉదయం విఐపి బ్రేక్‌లో కుటుంబంతో కలసి ఆలయంలోనికి చేరుకున్న న్యాయమూర్తి తోలుత ధ్వజస్తంభానికి నమస్కరించారు. ఆనందనిలయంలో స్వామివారిని దర్శించుకున్నారు. ఆశీస్సులందుకున్నారు. ఆలయ అధికారులు తీర్థప్రసాదాలు అందజేశారు.

శ్రీవారి సేవలో మాజీ డిజిపి ఠాకూర్

తిరుమల,అక్టోబర్ 22ప్రభాతవార్తప్రతినిధి: ఏడుకొండల వేంకటేశ్వరస్వామిని బుధవారం ఉదయం మాజీ డిజిపి ఆర్‌పి ఠాకూర్ దర్శించుకున్నారు. ఉదయం విఐపి బ్రేక్ దర్శనాల ప్రారంభసమయంలో ఆయన ఆలయంలోనికి చేరుకుని వేంకటేశ్వరస్వామి ఆశీస్సులందుకున్నారు. ఆలయ అధికారులు స్వామివారి తీర్థప్రసాదాలు అందజేశారు. ఠాకూర్ వెంట తిరుమల డిఎస్పీ కె.విజయశేఖర్, విఎస్ఒ సురేంద్ర ఉన్నారు.

అందరూ సంతోషంగా ఉండాలని వేడుకున్నాం

తిరుమల,అక్టోబర్ 22ప్రభాతవార్తప్రతినిధి: తిరుమల శ్రీవేంకటేశ్వరస్వామిని దర్శించుకుంటే అందరికీ మంచి జరుగుతుందని ,ప్రజలు సుఖసంతోషాలతోఉండాలని వేడుకున్నట్లు మాజీ మంత్రి సినీనటి ఆర్‌కె రోజా, సినీనటి రవళితెలిపారు. బుధవారం ఉదయం విఐపి బ్రేక్ దర్శనాల ప్రారంభసమయంలో ఇద్దరూ ఆలయంలోనికి చేరుకుని శ్రీవారిని దర్శించుకున్నారు. ఆలయ అధికారులు స్వామివారి తీర్థప్రసాదాలు అందజేశారు.

షిప్ బిల్డింగ్ నుంచి డేటా సెంటర్ల దాకా..

- ఎపిలో భారీ అవకాశాలు - యుఎఇలోని తెలుగువారి అభివృద్ధికి తోడ్పడండి

- దుబాయ్‌లోని భారత్ ఎంబసి ప్రతినిధులతో సిఎం చంద్రబాబు చర్చలు

విజయవాడ,అక్టోబర్ 22, ప్రభాతవార్తప్రతినిధి: ఏపీలో లాజిస్టిక్స్ రంగాన్ని అభివృద్ధి చేసేలా ప్రణాళికలు రూపొందించినట్లు ఏపీ సీఎం చంద్రబాబు వెల్లడించారు.ఆంధ్రప్రదేశ్, యూఏఈ మధ్య పారిశ్రామిక బంధం బలపడేలా సహకరించాలని ముఖ్యమంత్రి నారా చంద్రబాబు నాయుడు కోరారు. దుబాయిలోని భారత రాయబార కార్యాలయం ప్రతినిధులతో ఆయన బుధవారం సమావేశమయ్యారు.ఈ సందర్భంలో పలు అంశాలను వారితో ప్రస్తావించారు.. పెట్టుబడుల సాధనకు, నవంబర్ నెలలో జరిగే భాగస్వామ్య సదస్సుకు ఆహ్వానాలు పలికేందుకు యూఏఈలో మూడు రోజుల పర్యటన నిమిత్తం బుధవారం సీఎం చంద్రబాబు దుబాయ్ చేరుకున్నారు. ఈ సందర్భంగా దుబాయ్, అబుదాబి దేశాల్లో భారత రాయబార కార్యాలయం ప్రతినిధులతో సీఎం భేటీ అయ్యారు. దుబాయ్ ఇండియన్ కాన్సుల్ జనరల్ సతీష్ కుమార్ శివన్, అబుదాబిలోని ఇండియన్ ఎంబసీ డిప్యూటీ చీఫ్ ఆఫ్ మిషన్ అమర్నాథ్‌తో సీఎం చంద్రబాబు సమావేశమయ్యారు. దుబాయ్ సహా యూఏఈ దేశాల్లోని వివిధ కంపెనీల వివరాలు, ఏపీలో పెట్టుబడులకు ఉన్న అవకాశాలు, ఏయే రంగాల్లో పెట్టుబడులు పెట్టేందుకు అనువుగా ఉంటుందనే అంశాలపై వారితో చర్చించారు. గ్రీన్ ఎనర్జీ, టెక్నాలజీ, క్వాంటం కంప్యూటింగ్, పెట్రో కెమికల్స్, పోర్టులు, లాజిస్టిక్స్, ఏవియేషన్, ఇండస్ట్రియల్ పార్కులు, రియల్ ఎస్టేట్, డేటా సెంటర్లు, ఆతిథ్య రంగం, ఫుడ్ ప్రాసెసింగ్ రంగాల్లో పెట్టుబడులను ఆకర్షించేలా ఏపీలో వనరులు, అవకాశాలు పుష్కలంగా ఉన్నాయని ముఖ్యమంత్రి చెప్పారు. గూగుల్ సంస్థ విశాఖలో అతిపెద్ద డేటా ఏఐ హబ్ 15 బిలియన్ డాలర్లతో పెట్టుబడులు పెడుతోందని సీఎం వారికి వివరించారు. ఏపీకి 1054 కిలోమీటర్ల పొడవైన సుదీర్ఘ తీరప్రాంతంలో పోర్టులు, ఎయిర్ పోర్టులు, హార్బర్లను అభివృద్ధి చేస్తున్నామని వెల్లడించారు. ఏపీలో లాజిస్టిక్స్ రంగాన్ని అభివృద్ధి చేసేలా ప్రత్యేక ప్రణాళికలు రూపొందించినట్టు సీఎం వివరించారు. యూఏఈ దేశాల సావరిన్ ఫండ్స్ ద్వారా ఆంధ్రప్రదేశ్ రాష్ట్రంలో పెట్టుబడులు పెట్టేందుకు ఉన్న అవకాశాలపైనా వారితో ముఖ్యమంత్రి చర్చించారు. ఆంధ్రప్రదేశ్ లో వివిధ రంగాల్లో అపారమైన అవకాశాలను సద్వినియోగం చేసుకునేలా దుబాయ్ సహా వివిధ దేశాల కంపెనీలకు వివరించాలని ఎంబసీ ప్రతినిధులకు సీఎం సూచించారు. యూఏఈ ఏపీ పారిశ్రామిక బంధం ధృఢంగా ఉండేలా చూడాలని సూచించారు. ఇప్పటికే భారతదేశంలో పెట్టుబడులు పెట్టడానికి యూఏఈ దేశాలకు చెందిన వివిధ సంస్థలు ముందుకు వచ్చిన నేపథ్యంలో ఏపీలో ఉన్న అవకాశాలను ఆయా దేశాల్లోని కంపెనీలకు వివరించాలని చెప్పారు. స్పీడ్ ఆఫ్ డూయింగ్ బిజినెస్ విధానం ద్వారా రాష్ట్ర ప్రభుత్వం వేగంగా అనుమతులు ఇస్తోందని అన్నారు. నవంబరు 14, 15 తేదీల్లో విశాఖపట్నంలో సీఐఐతో కలిసి భాగస్వామ్య సదస్సు నిర్వహిస్తున్నామని... యూఏఈలోని వివిధ సంస్థలను ఆ సదస్సుకు ఆహ్వానిస్తున్నామని దుబాయిలోని భారత ఎంబసీ ప్రతినిధులకు సీఎం తెలిపారు.

ప్రధాని మోదీ చొరవ వల్లే దేశంలో చాలా మార్పులు వచ్చాయని.. భారత్ ను పెద్ద ఎత్తున ఆయన ప్రమోట్ చేస్తున్నారని అన్నారు. గ్రీన్ ఎనర్జీ, ఫుడ్ పార్క్ లోనూ యూఏఈ నుంచి పెట్టుబడులు వచ్చే అవకాశం ఉందని అమర్నాథ్ తెలిపారు. ఈ సమావేశంలో మంత్రులు బీసీ జనార్దన్ రెడ్డి, టీజీ భరత్, వివిధ శాఖల ఉన్నతాధికారులు పాల్గొన్నారు. దుబాయ్‌లోని అంతర్జాతీయ స్థాయి సంస్థలకు అవసరమైన టెక్నాలజీ నిపుణులను అందించేందుకు ఏపీ సిద్ధంగా ఉందని ముఖ్యమంత్రి చెప్పారు. యూఏఈలో తెలుగువాళ్లు ఉన్నారని...వారికి అవసరమైన సహకారాన్ని అందించాలని ఎంబసీ ప్రతినిధులను సీఎం చంద్రబాబు కోరారు. దుబాయ్ లో తన పర్యటన చివరి రోజున తెలుగు డయాస్పోరా కార్యక్రమం నిర్వహించనున్నట్టు సీఎం చంద్రబాబు చెప్పారు.

అంతకు ముందు హైదరాబాద్ నుంచి దుబాయ్ కు చేరుకున్న సీఎం చంద్రబాబు నాయుడుకు స్థానిక తెలుగు ప్రజలు విమానాశ్రయానికి వచ్చి ఘనంగా స్వాగతం పలికారు. దుబాయిలో ఉన్న తెలుగు వారు.. ప్రత్యేకించి మహిళలు తెలుగు సంప్రదాయ దుస్తుల్లో వచ్చి ముఖ్యమంత్రికి పుష్పగుచ్చాలు అందించి స్వాగతం తెలియచేశారు. తనకు స్వాగతం పలకడానికి వచ్చిన వారిని సీఎం అప్యాయంగా పలకరించారు.

దుబాయ్‌లోని భారత ఎంబసీ ప్రతినిధులతో చంద్రబాబు నాయుడు

గరుడవారధిపై నుండి దూకి తమిళనాడు వాసి ఆత్మహత్య

తిరుపతి,అక్టోబర్ 22ప్రభాతవార్తప్రతినిధి: జీవితంపై విరక్తిచెంది తమిళనాడుకు చెందిన ఓ వ్యక్తి తిరుపతిలో గరుధవారధిపైనుండి దూకి ఆత్మహత్య చేసుకున్నాడు. 30అడుగుల పై నుండి దూకడంతో తలపగిలి సంఘటనా స్థలిలోనే ప్రాణాలు కోల్పోయాడు. ఈ విషాద సంఘటన బుధవారం ఉదయం తిరుపతి ఆర్టీసి బస్టాండ్-కపిలతీర్థం గరుడవారధిమార్గంలో మున్సిపల్‌పార్కు వద్ద జరిగింది. తమిళనాడు మధురై సత్యమూర్తినగర్‌కు చెందిన పాండియ రాజన్(31)కుటుంబసభ్యులతో కలసి తిరుమలకు వచ్చారు. శ్రీవారి దర్శనానంతరం మంగళవారం సాయంత్రం తిరుపతికి దిగారు. తిరుపతిలో తిరుగాడుతూ రాత్రి కుటుంబ సభ్యులను రైల్లో మధురైకి పంపాడు. తాను బస్సులో వస్తానని నమ్మించాడు. బుధవారం ఉదయం అతను గరుడవారధిపై మున్సిపల్ పార్కువద్ద రాకపోకలు లేని సమయంలో దూకి ఆత్మహత్య చేసుకున్నాడు. వయసుమీరిపోతున్నా వివాహం కాకపోవడం, మనస్థాపంతో ఆత్మహత్య చేసుకున్నట్లు అలిపిరి పోలీసులకు కుటుంబసభ్యులు తెలిపారు. మృతుని వద్ద చిరునామాతో అలిపిరి సిఐ రామకిశోర్, ఎస్ఐ లోకేశ్‌కుమార్ అతని కుటుంబసభ్యులకు సమాచారం అందించారు. దేవుని దర్శనానికి వచ్చి ఆ తరువాత అఘాయిత్యం చేసుకోవడంతో కుటుంబసభ్యులు కన్నీటిపర్యంతమయ్యారు. ఇంటికి చేరగానే ఈ విషాదవార్తతో కుటుంబసభ్యులు తిరుపతికి వస్తున్నట్లు పోలీసులు తెలిపారు. మృతదేహాన్ని ఎస్వీ వైద్యకళాశాలకు తరలించారు. అలిపిరి ఎస్ఐ లోకేశ్‌కుమార్ కేసు నమోదు చేశారు.

తిరుమలను ముంచెత్తిన వాన

-7 సెంటీమీటర్లు వర్షపాతం నమోదు - జలాశయాల్లోకి మోస్తరుగా చేరిన వరద నీరు

తిరుమల,అక్టోబర్ 22ప్రభాతవార్తప్రతినిధి: వరుసగా నాలుగురోజులుగా కురుస్తున్న భారీ వర్షాలకు తిరుమలకొండ జలమయంగా మారింది. మంగళ,బుధవారాల్లో రెండురోజులు సుమారు ఏడు సెంటీమీటర్ల వర్షపాతం నమోదైంది. ప్రధాన తాగునీటి జలాశయాలు గోగర్భమ్, పాపవినాశనం, ఆకాశగంగ, కుమారధార, పసుపుధార తీర్థాల డ్యామ్‌లకు మోస్తరుగా వరద నీరు చేరింది. ప్రస్తుతం ఉన్న జలాశయాల్లో నీటినిల్వలతో 2026 మార్చినెలాఖరు వరకు తాగునీటి సమస్య తీరిందని టిటిడి వర్గాలు తెలిపాయి. బంగాళాఖాతంలో అల్పపీడనం ప్రభావంతో గత నాలుగురోజులుగా విడవకుండా భారీ వర్షాలు కురుస్తున్నాయి.గోగర్భమ్‌డ్యామ్, ఆకాశగంగ జలాశయాలకు వరదనీరు చేరడంతో నిల్వలు పెరిగాయి.తిరుమలలో తాగునీటి జలాశయమైన గోగర్భండ్యామ్ పూర్తిస్థాయి నీటిమట్టం 2,894 అడుగులు కాగా 80శాతం నీటిమట్టం చేరింది.పాపవినాశనం 697.14 అడుగులు కాగా 63శాతం నీరుచేరింది. ఆకాశగంగ జలాశయం 685లక్షల గ్యాలన్లునీటి సామర్థ్యం ఉండగా వరదనీటితో 60శాతం మట్టం చేరింది.ఇక తిరుమలలో రెండు ప్రధాన పెద్దజలాశయాలు కుమారధార, పసుపుధార తీర్థాలు. ఈ రెండు జలాశయాల్లో పసుపుధార 2,833 లక్షల గ్యాలన్లనీటి సామర్థ్యం, కుమారధారతీర్థం 4,258లక్షల గ్యాలన్లు నీటిసామర్థ్యం కాగా 50శాతంమాత్రమే నీరు చేరింది. ఇదివరకు అడపాదడపా వర్షాలు వచ్చినా జలాశయాలకు పెద్దగా నీరుచేరలేదు. గత రెండు రోజు లుగా తుఫాన్‌తో కురిసిన వర్షాలకు వరదనీరు చేరడంతో తాగునీటి సమస్యకు ఇబ్బందులు తొలగినట్లేనని టిటిడి నీటివిభాగం తెలిపింది. ఈ వరదనీరు కొండల్లోంచి తిరుపతి మాల్వాడిగుండం, కపిలతీర్థం జలాశయాల్లోకి ప్రవహిస్తోంది. తిరుమలకు ఇప్పుడున్న పరిస్థితుల్లో రోజూ లక్షమంది వరకు భక్తులు వస్తున్నారు. నీటి వినియోగంకూడా పెరిగింది. ప్రతిరోజూ కొండపై 43లక్షల గ్యాలన్ల నీరు వినియోగిస్తున్నారు. ఇందులో 18లక్షల గ్యాలన్ల నీరు తిరుమలలోని ఐదు ప్రధాన జలాశయాలు గోగర్భమ్, ఆకాశగంగ, పాపవినాశనమ్, కుమారధార, పసుపుధార తీర్థాల డ్యామ్‌ల నుండి వాడుకుంటున్నారు. ఇప్పుడు తాజా పరిస్థితు లతో జలాశయాల్లో నీరు 180 రోజులు వరకు అవసరాలకు సరిపోతుందనే అంచనా. బంగాళాఖాతంలో అల్పపీడనంతో తిరుమలలో భారీగా వర్షాలు కురుస్తున్నాయి. బుధవారం మధ్యాహ్నం వరకు విడవకుండా కురిసిన జోరువానలకు జలమయంగా మారింది. ఆలయం ముందుభాగం, పరిసరాలు, మాధవీధుల్లో వరదనీరు ప్రవహించింది. వర్షాలతో వాతావరణం పూర్తిగా మారడంతో విపరీతమైన చలిగాలులు వీస్తున్నాయి.

వరదనీటిలో తిరుమల ఆలయం పరిసరాలు

ఆస్ట్రేలియాతో ఆక్వా బంధం ఎపి రైతులకు కొత్త అవకాశాలకు నాంది

- రాష్ట్ర ఆక్వా ఉత్పత్తుల నాణ్యత పెంపు, ఎగుమతులకు మంత్రి లోకేష్ ప్రాధాన్యం : మంత్రి అచ్చెన్నాయుడు అభినందనలు

మంత్రులు నారా లోకేష్, అచ్చెన్ననాయుడు

విజయవాడ అక్టోబర్ 22, ప్రభాతవార్తప్రతినిధి: రాష్ట్ర ఆక్వా రంగాన్ని ప్రపంచస్థాయికి తీసుకెళ్లేందుకు మంత్రి నారా లోకేష్ గారు చేస్తున్న కృషి అభినందనీయం అని వ్యవసాయశాఖ మంత్రి కింజరాపు అచ్చెన్నాయుడు గారు పేర్కొన్నారు. ఆస్ట్రేలియాతో ఆక్వా బంధం కొత్త అవకాశాలకు నాంది కానుందని ఆయన అన్నారు. అమెరికా విధించిన అధిక సుంకాల నేపథ్యంలో ప్రపంచవ్యాప్తంగా ఏపీ ఆక్వా ఉత్పత్తులకు కొత్త మార్కెట్లు కల్పించాలనే లోకేష్ దూరదృష్టి ప్రశంసనీయం అని మంత్రి అచ్చెన్నాయుడు పేర్కొన్నారు. ఆస్ట్రేలియా పర్యటనలో ఏపీ ఆక్వా రైతుల అభివృద్ధి దిశగా ఆలోచించిన మంత్రి లోకేష్ నిబద్ధతను ఆయన అభినందించారు. ఆక్వా ఉత్పత్తుల నాణ్యత పెంపు, నిల్వ సామర్థం, ప్రాసెసింగ్, కోల్డ్ చైన్, ప్యాకేజింగ్ రంగాల్లో ఆధునిక సాంకేతికతకు ప్రాధాన్యం ఇవ్వడం వల్ల రైతులకు లాభం చేకూరుతుందని తెలిపారు. ఏపీ సీ ఫుడ్ బ్రాండ్‌కి అంతర్జాతీయ గుర్తింపు తేవాలన్న మంత్రి లోకేష్ సంకల్పం రాష్ట్రానికి గౌరవం తెస్తుందని అన్నారు. రాష్ట్రానికి 1,000 కిలోమీటర్ల విస్తీర్ణం గల సముద్రతీరం ఆక్వా పరిశ్రమకు బలమైన ఆధారమని, ఈ రంగంలో పెట్టుబడులను ఆకర్షించడంలో ప్రభుత్వం చురుకుగా వ్యవహరిస్తోందని పేర్కొన్నారు. నైపుణ్యాభివృద్ధి, పరిశోధన, సాంకేతిక రంగాల్లో మంత్రి లోకేష్ చూపుతున్న ప్రగతిశీల ఆలోచనలను ప్రశంసిస్తూ, వెస్ట్రన్ సిడ్నీ వర్సిటీతో సంయుక్త పరిశోధన కార్యక్రమాలకు తీసుకుంటున్న చర్యలు ఆహ్వానించదగినవని అన్నారు. రైతులకు స్మార్ట్ ఫార్మింగ్ టెక్నాలజీ అందించే చర్యలు ప్రశంసనీయం అని వ్యాఖ్యానించారు. చంద్రబాబు నాయకత్వంలో రాష్ట్రం పెట్టుబడుల వర్షం కురుస్తోందని, ఆక్వా రంగం అభివృద్ధి ద్వారా వేలాది మంది యువతకు ఉపాధి అవకాశాలు కల్పించబడతాయని మంత్రి అచ్చెన్నాయుడు పేర్కొన్నారు.

రైల్వే ఎన్‌హెచ్ ప్రాజెక్టులపై ప్రత్యేక దృష్టిపెట్టండి

జాయింట్ కలెక్టర్ ఎస్.ఇలక్కియ

విజయవాడ,అక్టోబరు 22,ప్రభాత వార్తప్రతినిధి: విస్తృత ప్రజాప్రయోజనాలతో ముడిపడిన రైల్వే, జాతీయ రహదారులు (ఎన్‌హెచ్) ప్రాజెక్టులపై ప్రత్యేక దృష్టిపెట్టాలని జిల్లా జాయింట్ కలెక్టర్ ఎస్.ఇలక్కియ అధికారులను ఆదేశించారు. భూ సేకరణ ప్రక్రియను వేగవంతం చేయాలని జాయింట్ కలెక్టర్ ఇలక్కియ కోరారు. కలెక్టరేట్ పింగళి వెంకయ్య సమావేశ మందిరంలో ఆర్‌డీవోలు, తహసీల్దార్లతో సమావేశం నిర్వహించారు. జిల్లా పరిధిలోని రైల్వే, ఎన్‌హెచ్ ప్రాజెక్టులకు సంబంధించిన స్థితిగతులపై సమీక్షించారు. భూ సేకరణలో పురోగతిపై చర్చించారు. ఆర్‌వోబీ, ఆర్‌యూబీ ప్రాజెక్టులతో పాటు జాతీయ రహదారుల గ్రీన్ ఫీల్డ్ అలైన్ మెంట్, అవుటర్ రింగ్ రోడ్డుపై

లక్ష్మీనాయుడు కుటుంబానికి భరోసా ఇచ్చిన ప్రభుత్వం

- మళ్లీ ఇలాంటి ఘటనలు పునరావృతం కాకుండా పటిష్ట చర్యలు

- హత్యకు గురైన కార్యకర్త కుటుంబానికి చెక్కులు అందజేసిన మంత్రి నారాయణ

నెల్లూరు, అక్టోబర్ 22, ప్రభాతవార్త-వైద్యం : గుడ్లూరు మండలం దారకానిపాడు గ్రామానికి చెందిన తిరుమలశెట్టి లక్ష్మీనారాయణ హత్య చాలా దారుణమైనదని రాష్ట్ర పురపాలక శాఖ మంత్రి పొంగూరు నారాయణ అన్నారు. బుధవారం నెల్లూరులోని రోడ్లు భవనాలు అతిథి గృహంలో తిరుమలశెట్టి లక్ష్మీ నాయుడు కుటుంబ సభ్యులకు చెక్కులు అందజేసే కార్యక్రమంలో మంత్రి ముఖ్య అతిథిగా పాల్గొన్నారు. ఈ సందర్భంగా తిరుమలశెట్టి లక్ష్మీనాయుడు భార్య సుజాతకు ఐదు లక్షల రూపాయల చెక్కును, కుమార్తెలు లహన్విశ్రీ, తన్విశ్రీలకు 5 లక్షల రూపాయలు వంతున తిరుమలశెట్టి భార్గవ నాయుడుకి మూడు లక్షలు, తిరుమలశెట్టి పవన్ కుమార్‌కు 5 లక్షల రూపాయల చెక్కులను అందజేశారు. ఈ సందర్భంగా రాష్ట్ర మంత్రి పొంగూరు నారాయణ మాట్లాడుతూ రాష్ట్ర ముఖ్యమంత్రి నారా చంద్రబాబునాయుడుకు విషయం తెలిసిన వెంటనే లక్ష్మీ నాయుడు హత్య ఉదంతంపై తక్షణమే స్పందించి హోం శాఖ మంత్రి అనిత, పురపాలక శాఖ మంత్రి పొంగూరు నారాయణ, శాసనసభ్యులు శ్రీనివాసరావులతో కమిటీ వేయడం జరిగిందన్నారు. కమిటీ తుది నివేదిక ప్రకారం లక్ష్మీ నాయుడు కుటుంబాన్ని అన్ని విధాల ఆదుకునే చర్యలలో నిన్న ముఖ్యమంత్రితో జరిగిన సమావేశంలో నిర్ణయం తీసుకోవడం జరిగిందని తెలిపారు. అందులో భాగంగా నగదుతో పాటు వారి కుటుంబ సభ్యులకు రెండు ఎకరాలు వంతున మొత్తం ఆరు ఎకరాల భూమిని కేటాయించడం జరిగిందన్నారు. అంతే కాక పిల్లల చదువులను రాష్ట్ర ప్రభుత్వం భరిస్తుందని ఆయన తెలిపారు. హత్యాకాండలో వెన్నుపూసకు దెబ్బతగిలి ఆసుపత్రిలో వైద్య చికిత్సలు పొందుతున్న తిరుమలశెట్టి పవన్ కుమార్‌కు ఐదు లక్షల రూపాయలు, నాలుగు ఎకరాల భూమిని ఇవ్వడం జరిగిందని తెలిపారు. అదే విధంగా గాయాలతో బాధపడుతున్న తిరుమలశెట్టి భార్గవ నాయుడు కు మూడు లక్షల రూపాయలు చెల్లించడం జరిగిందన్నారు. హత్య కేసుపై రాష్ట్ర ముఖ్యమంత్రి ఫాస్ట్ ట్రాక్ కోర్టును ఏర్పాటు చేసి వీలైనంత త్వరగా నేరస్తులకు శిక్షపడే విధంగా చర్యలు తీసుకోవడం జరుగుతుందన్నారు.

వసతి గృహాలలో పిల్లల సంరక్షణపై కలెక్టర్ హెచ్చరిక

ఉమ్మడి తూర్పుగోదావరి జిల్లా బ్యూరో, అక్టోబర్ 22(ప్రభాతవార్త): జిల్లా వసతి గృహాలలో ఉండే పిల్లల విషయంలో అన్ని వసతి గృహాల వార్డెన్లు పూర్తి అప్రమత్తంగా ఉండాలని, ఎట్టి పరిస్థితుల్లో నిరక్ష్యంగా వహించరాదని గురువారం ఒక ప్రకటనలో జిల్లా కలెక్టర్ కీర్తి చేకూరి తెలిపారు. వసతి గృహాల నుండి పిల్లలను పంపేముందు, పిల్లల సంరక్షణలో భద్రతను గరిష్టంగా నిబంధిస్తూ, బంధువుల వివరాలు, తగిన ఆధారాలు ముందుగా నమోదు చేసుకున్న తర్వాత మాత్రమే వారిని పంపవలసినదని స్పష్టం చేశారు.

బాలల సంఘం రాష్ట్ర సమ్మేళనాన్ని జయప్రదం చేయండి :ఎఐవైఎఫ్

బాలల సంఘం పోస్టర్‌ను ఆవిష్కరిస్తున్న ఎఐవైఎఫ్ నాయకులు

విజయవాడ,అక్టోబరు 22,ప్రభాతవార్తప్రతినిధి: విజయవాడలో నవంబర్ 14న బాలల సంఘం రాష్ట్ర సమ్మేళనం ను జయప్రదం చేయాలని అఖిల భారత యువజన సమాఖ్య (ఎఐవైఎఫ్) రాష్ట్ర అధ్యక్ష, కార్యదర్శులు మొజ్జాడ యుగంధర్, పరుచూరి రాజేంద్ర బాబు కోరారు. బాలల సంఘం రాష్ట్ర సమ్మేళనం జయప్రదం చేయాలని విజయవాడ హనుమాన్ పేట దాసరి భవన్ లో వాల్ పోస్టర్స్ ఆవిష్కరణ చేయడం జరిగింది. ఈ సందర్భంగా వారు మాట్లాడుతూ రాష్ట్రంలో బాల కార్మిక వ్యవస్థ రోజుకు పెరుగుతుందని బాలలు విద్యకు దూరమై బాలకార్మికులుగా మిగిలిపోతున్నారని చట్టాలు ఉన్నా పేరుకే తప్ప బాలకార్మికుల నియంత్రణ జరగలేదని బాల్య వివాహాలు జరుగుతున్న నియంత్రణ కొరవైందని అన్నారు. నేటి సమాజంలో బాలలు గంజాయి మత్తు పదార్థాలకు బానిసలుగా మారి భవిష్యత్తును దూరం చేసుకుంటున్న నేపథ్యంలో రాష్ట్ర యువజన సమ్మేళనాన్ని నిర్వహించడం జరుగుతుందన్నారు.

సీమలో రైల్వే అభివృద్ధి పనులు వేగవంతం: డి ఆర్ ఎం చంద్రశేఖర్ గుప్త

గుంతకల్లు రైల్వే, అక్టోబర్ 22, ప్రభాత వార్త: రాయలసీమలోని దక్షిణ మధ్య రైల్వే గుంతకల్లు డివిజన్ పరిధిలో అమృత్ స్టేషన్ పథకంలో చేపట్టిన స్టేషన్ల పునర్నిర్మాణం పనులు వేగవంతంగా జరుగుతున్నాయని డి ఆర్ ఎం చంద్రశేఖర్ గుప్తా, అదనపు డి ఆర్ ఎం సుధాకర్ లు అన్నారు. సీనియర్ డి సి ఎం మనోజ్, డి సి ఎం శ్రీకాంత్ రెడ్డి, ఏ ఎస్ సి అనిల్ కుమార్ సింగ్ లతో కలిసి బుధవారం ఆయన మీడియాతో మాట్లాడారు. రూ.400 కోట్ల రూపాయల వ్యయంతో చేపట్టిన తిరుపతి రైల్వే స్టేషన్, రూ.50 కోట్ల రూపాయల వ్యయంతో చేపట్టిన రేణిగుంట స్టేషన్లతో పాటు, యాద్గీర్,రాయచూరు, ఆదోని,అనంతపురం,చిత్తూరులతో పాటు డివిజన్ పరిధిలో మొత్తం 17 రైల్వేస్టేషన్లలో జరుగుతున్న పునర్నిర్మాణపు పనులు వేగవంతంగా సాగుతున్నాయన్నారు.

వినియోగదారులకు మెరుగైన విద్యుత్ సేవలు అందించండి

- వీడియో కాన్ఫరెన్స్‌లో ఎస్పీడిసిఎల్ చైర్మెన్ శివశంకర్

తిరుపతిరూరల్, అక్టోబర్22 ప్రభాతవార్త: విద్యుత్ వినియోగదారులకు మెరుగైన, సత్వర విద్యుత్ సేవలు అందించుటకు విద్యుత్ శాఖ ఉద్యోగులు కృషి చేయాలని ఎపి ఎస్పీడిసిఎల్ సంస్థ చైర్మెన్ శివ శంకర్ లోతేటి ఆదేశించారు. బుధవారం సర్కిల్ సూపరింటెండెంట్ ఇంజనీర్లతో సిఎండి వీడియో కాన్ఫెరేన్స్ నిర్వహించారు.

రాజమండ్రి గణేష్ చౌక్ బాలికల వసతి గృహం విద్యార్థినిపై అత్యాచారం

ఉమ్మడి తూర్పుగోదావరి జిల్లా బ్యూరో, అక్టోబర్ 22(ప్రభాతవార్త): రాజమండ్రి లోని బాలికల వసతి గృహంలోని ఒక విద్యార్థినిని మూడు రోజుల క్రితం ఒక యువకుడు బయటకు తీసుకువెళ్ళి అత్యాచారం చేసిన సంఘటన నేపథ్యంలో బుధవారం జక్కంపూడి విజయలక్ష్మి, రుడా మాజీ చైర్ పర్సన్ మేడపాటి షర్మిలారెడ్డి, గాండ్ల తెలకుల కార్పొరేషన్ మాజీ చైర్పర్సన్ సంకిస భవానీ ప్రియ, బీసీ నాయకురాలు బర్ల సీతారత్నం తదితరులు వసతి గృహాన్ని సందర్శించి వార్డెన్ ను గట్టిగా నిలదీశారు. అపరిచితుల వెంట హాస్టల్ విద్యార్థినిని ఎలా బయటకు పంపించారని వారు వార్డన్ను నిలదీశారు. రిజిస్టర్లో వివరాలు సరిగా నమోదు చేయకపోవడం పట్ల వైసీపీ మహిళా నాయకులు వార్డన్పై ఆగ్రహం వ్యక్తం చేశారు. ఆ రోజు సాయంత్రం ఆ విద్యార్థిని తన అన్నయ్య వచ్చాడని, సబ్బులు తెచ్చుకోవాలని చెప్పి బయటకు వెళ్ళిందని వార్డెన్ చెప్పారు. కుటుంబ సభ్యులు కాని వారితో ఎలా పంపిస్తారని జక్కంపూడి విజయలక్ష్మి బృందం గట్టిగా ప్రశ్నించారు.

BEFORE THE DEBTS RECOVERY TRIBUNAL-II
AT: Triveni Complex, 1st Floor, Abids, Hyderabad

O.A. No. 675 of 2025

BETWEEN:
M/s. YES Bank Ltd. ....Applicant
And
Mr. Nagalla Rakesh ....Defendants

SUMMONS BY WAY OF PAPER PUBLICATION

To,
Mr. Nagalla Rakesh, S/o. N. Namosiva Rao
Aged about 41 years, Occ: Business R/o. P.No. 35, 3rd Floor, A & M Residency, R No. 16B, Gopal Nagar, KPHB Colony, Hyderabad - 500085
Also at: Mr. Nagalla Rakesh,
C/o. R S Aqua Traders, R S No. 470/4, Akiveedu (Post), Akividu, West Godavari District - 534235.
Also at: Mr. Nagalla Rakesh
R/o. 10, Mantirpalem, Nagaram, Guntur- 522262
....Defendant/s

Please take the summons in the above **O.A. No. 675/2025** filed by the applicant for recovery of money of **Rs.22,62,870.44/-** against you. The Hon'ble Tribunal ordered summons to you by way of paper publication in **"VAARTHA"** daily newspaper and posted the matter to **25/11/2025.**

In accordance with sub-section (4) of section 19 of the Act, you, the defendants are directed as under;
(i) To show cause within thirty days of the service of summons as to why relief prayed for should not be granted; (ii) To disclose particulars of properties or assets other than properties and assets specified by the applicant under serial number 3A of the Original Application; (iii) You are restrained from dealing with or disposing of secured assets or such other pending hearing and disposal of the application for attachment of properties; (iv) You shall not transfer by way of sale, lease or otherwise, except in the ordinary course of his business any of assets over which security interest in created and/or other assets and properties specified or disclosed under serial number 3A of the original application without the prior approval of the Tribunal; (v) You shall be liable to account for the sale proceeds realized by sale of secured assets of other assets and properties in the ordinary course of business and deposit such sale proceeds in the account maintained with the bank or financial institutions holding security interest over such assets.

You are hereby required to show cause on **25/11/2025** at **10.30 A.M.** at **Debts Recovery Tribunal-II, 1st Floor, Triveni Complex, Abids, Hyderabad-500001**, in person or by an Advocate duly instructed as to why the relief prayed for should not be granted.

Take notice that in case of default the Application will be heard and determined in your absence.

Given under my hand and seal of this Tribunal on this day **17th of October, 2025.

వార్త

విద్య లేకపోయినప్పటికీ గర్వించేవాడు, దరిద్రుడైనప్పటికీ పెద్ద ఎత్తులు వేసేవాడు, పనులు చేయనప్పటికీ ధనాన్ని ఆశించే వాడు మూర్ఖుడు.

-లావోసు

పేదరికం తగ్గుముఖం!

దేశంలో పేదరికం తగ్గిందని ఎంతోకాలంగా విడుదలవుతున్న సర్వే సంస్థల నివేదికలు, నీతి ఆయోగ్ నివేదికలు స్పష్టం చేస్తున్నాయి. తాజాగా గ్లోబల్ మల్టీ డైమెన్షనల్ పావర్టీ ఇండెక్స్ సంస్థ కూడా అదే చెబుతోంది. ఈ సంస్థ ఏటా తన సర్వే నివేదికలు అందిస్తూనే ఉంది. కేవలం 15 సంవత్సరాల వ్యవధిలోనే ప్రపంచ విలువను తగ్గించుకున్న 25 దేశాలలో భారత దేశం కూడా ఒకటి. మన దేశంలో 2021 నుంచి 2025 మధ్య 415 మిలియన్ల మంది ప్రజలు పేదరికం నుంచి గట్టెక్కిన వైనాన్ని యునైటెడ్ నేషన్స్ నివేదిక గతంలోనే వెల్లడించింది. ఇది నిజంగా అద్భుతమైన విజయం గానే భావించాలి. 2023 నీతి ఆయోగ్ నివేదిక ప్రకారం 2016-2021 మధ్య దేశ జనాభాలో 10శాతం మంది పేదరికం నుంచి తప్పించుకోగలిగారని వివరించిం ది. ఇలాంటి సానుకూల మార్పులకు దోహదపడే జీవన ప్రమాణాల సూచికలలో గణనీయ ప్రగతి కనపడింది. 2005-2006లో సుమారు 645 మిలియన్ల మంది పేదరికంలో మగ్గుతుండగా ,ఆ సంఖ్య 2015-2016 నాటికి 370 మిలియన్లకు తగ్గింది. 2019-2021 లో దాదాపు 230 మిలియన్లకు తగ్గింది. అంటే దేశంలో ప్రగతిశీల ఆలోచనలు, దారిద్ర్య రేఖకు దిగువనున్న వారి ఆర్థిక స్థితిగతులను పెంచేలా అమలు చేస్తున్న వివిధ పథకాల ఫలితంగానే పరిగణనలోకి తీసుకోవాల్సిందే! ఏటా అంతర్జాతీయ పేదరిక నిర్మూలన దినంగా అక్టోబరు 17న జరుపుకుంటాము. అనుకున్న లక్ష్యాలు సాధించగలి గామో లేదో తెలుసుకునే ప్రక్రియలో ద గ్లోబల్ ఇండెక్స్ సంస్థఈ ఏడాది అక్టోబరు 18నాటికి పేదరిక స్థాయిని అంచనా వేసి, ప్రపంచ వ్యాప్తంగా పేదరికంలో మగ్గుతున్న వారి స్థితిగతులపై ప్రత్యేక నివేదికను విడుదల చేసింది. పేదరిక నిర్మూలన కోసం కృషి చేయాలని ఐక్యరాజ్య సమితి సంకల్పిస్తే భారత్ పేదరిక నిర్మూలన నినాదాన్ని అందిపుచ్చుకుంది. ఐక్యరాజ్య సమితి సుస్థిరాభివృద్ధిలక్ష్యాలలో 2030 నాటికి పేదరికాన్ని నిర్మూలించాలి.ఆనాటికి ప్రపంచ జనాభాలో ఆరు శాతం మంది అంతర్జాతీయ దారిద్ర్య రేఖకు దిగువనే ఉంటారని 2019 జూలైలో ఆ సంస్థ నివేదిక చెబుతోంది. 101 దేశాల్లో 23.1 శాతం మంది పేదరికంలో ఉన్నట్లు తేలింది. ఇందులో సగం 18 ఏళ్ల లోపు వారే. అధ్యయనం జరిపిన దేశాల్లో 17.5 శాతం వయోజనులు పేదరికంలో మగ్గుతుండగా, 33.8 శాతం చిన్నారులు ఆ దురవస్థలో కూరుకుపోయి ఉన్నారు. పేదరికాన్ని సామాజిక, ఆర్థిక సమస్యగా గుర్తించిన దేశాలు అభివృద్ధి పథంలో నడుస్తున్నాయి. అదే బాటలో భారత్ కూడా నడుస్తోంది. ఇది ఈ నాటి సమస్య కాదు. ఐతే స్వాతంత్రం వచ్చిన తరువాత నుంచి ప్రభుత్వాలు సమాజంలో వెనుకబాటు తనాన్ని కూడా పరిగణనలోకి తీసుకుని బీదల పాట్లు ఎలా ఉంటాయో అధ్యయనం చేసి మరీ పథకాలను అందుబాటులోకి తెచ్చారు. కనీస అవసరాలైన ఆహారం, గృహవసతి, దుస్తులు పొందలేని పరిస్థితిని పేదరికంగా పేర్కొంటాము. ఎన్ని ఆటంకాలు ఎదురైనా శాస్త్రీయ కోణంలో ఆలోచించి ప్రభుత్వాలు పేదరిక నిర్మూలన కోసం పాటుపడుతున్నాయని చెప్పాలి. ఇప్పుడొస్తున్న ఫలితాలనుబట్టి పేదరిక నిర్మూలన,సామాజిక పురోగతి కోసం చేపడుతున్న కార్యక్రమాలకు, పెరుగుతున్న ఆర్థిక అసమానతలు అతిపెద్ద సవాలుగా మారుతున్నాయి. పేదల అభ్యున్నతికి ఉపాధి కల్పనతొలిమెట్టు. ఆపై ఆర్థిక స్వావలంబన కోసం విద్య, వైద్యం,రుణ సదుపాయం, మెరుగైన మౌలిక సదుపాయాలుఅందుబాటులో ఉండాలి. ఒకప్పుడు సంపన్నులు, పేదలు అనే వర్గాల గురించి విస్తృత చర్చ జరిగింది.కానీ ఎంత చేసినా, ఏమి చేసినా మరో వర్గం దారిద్ర్యం అంచున ఆపన్న హస్తం కోసం ఎదురు చూస్తూనే ఉన్నారు. వాళ్లే నిరుపేదలు. ఇప్పుడా పరిస్థితులు మారాయి. 1990లో మొత్తం జనాభాలో 36 శాతం మంది పేదరికంలో ఉంటే, 2025 నాటికి అది 10శాతానికి తగ్గింది. 2030 నాటికి ప్రపంచంలోని ప్రతి ఒక్కరికీ ఆదాయం కనీస అవసరానికి అనుగుణంగా ఉండాలనేది భావన. ప్రపంచం నుంచి పేదరికాన్ని తరిమి కొట్టడం సహస్రాబ్ది, సుస్థిరాభివృద్ధి లక్ష్యాల్లో కీలకంగా చెప్పుకొన్న నేపథ్యంలో దేశాల మధ్య యుద్ధం కాదు, పేదరికంపై సమరం చేయాలని ఆ మధ్య భారత ప్రధానమంత్రి నరేంద్ర మోదీ పిలుపుతో పాటు పెద్దల అభ్యున్నతికి చేసిన ఆలోచనలకు కూడా సత్ఫలితాలను ఇచ్చింది. శ్రామికులకు ఉపాధి కల్పించే వ్యవసాయ స్థితిగతులను మెరుగుపరిస్తే వారికి జీవనోపాధి కలిగి ఆర్థికంగా ఎదుగుతారు. భారతీయ శ్రామికుల్లో తొంభై శాతా నికిపైగా అసంఘటిత రంగాల్లోనే పని. ఆయా రంగాల్లో వేతన భత్యాల విషయమై కేంద్ర ప్రభుత్వం దృష్టిసారించి వాటిని మెరుగుపరచి నప్పుడే పేదరికాన్ని పారద్రోలేందుకు ఆస్కారముంటుంది. ఉభయ తెలుగు రాష్ట్రాలలో కూడా పేదరికం తగ్గుముఖం పట్టిందని గ్లోబల్ ఇండెక్స్ సర్వే ఘంటాపథంగా చెబుతోంది. ఆంధ్రప్రదేశ్‌లో 11.77 శాతం నుంచి 6.06కి తగ్గగా తెలంగాణలో 13.180 శాతం నుంచి 5.85 శాతానికి తగ్గింది. అందరికీ ఉపాధి కల్పించినట్లయితే పేదరికం, ఆదాయ అసమానతలను తగ్గించవచ్చు. ప్రభుత్వం, నీతి ఆయోగ్ ,ప్రధాన మంత్రి ఆర్థిక సలహా మండలి ఈ అంశంపై దృష్టి కేంద్రీకరించాలి. భారత్‌లో కొన్నిరాష్ట్రాలు ముఖ్యంగా బీహార్, ఉత్తరప్రదేశ్‌లలో కూడా గణనీయంగా పేదరికం తగ్గినట్లు ఈ సర్వే వివరిస్తోంది. ఐరాస లక్ష్యం నెరవేరాలంటే మరో అయిదేళ్లు చిత్తశుద్ధితో ఆయా రాష్ట్రాలు బడుగుల అభ్యున్నతిలో భాగంగా నిరుపేదల లక్ష్యంగా పనిచేయాలి.

మనిషికి మనసును మించిన మహాశత్రువు వేరొకరు లేరు. అందుకే మనస్సును జయిస్తే ప్రపంచాన్ని జయించవచ్చు.

గురునానక్

మనిషి వంటిపై దుస్తులు వేసుకున్నా ముఖం మీద చిరునవ్వు లేనిచో ముస్తాబు పూర్తికానట్లే.

మహాత్మా గాంధీ

ప్రజావాక్కు

అధ్వానంగా ప్రధాన రహదారులు

రాష్ట్రంలోనిమహబూబాబాద్ జిల్లా కేంద్రం నుండి వయా ఇల్లందుద్వారా కొత్తగూడెం జిల్లా కేంద్రానికి వెళ్లే జాతీయ రహదారి గుంతల మాయమై అధ్వానంగా తయారైంది. ఈ దారి గుండా ప్రతిరోజు వేలాది వాహనాలు వివిధ ప్రదేశాలకు ప్రయాణిస్తుంటాయి. ముఖ్యంగా కరీంనగర్ నిజామాబాద్ హుజురాబాద్, మంచిర్యాల, ఆదిలాబాద్, గోదావరిఖని,హనుమకొండ, వరంగల్,నర్సంపేట నుండి భద్రాచలం, విజయవాడకు వెళ్లేవాహనాలు వయా మహబూబాద్, ఇల్లందు ద్వారా వెళుతుంటాయి. గోదావరిలో పుణ్యాసనము ఆచరించి పాపికొండలు పర్ణశాల లాంటి ప్రదేశాలకు భక్తులు ఎక్కువగా వెళుతుంటారు. సుమారు 70 కిలోమీటర్ల దూరం ఉన్న ఈ రహదారి అనేక ప్రాంతాల్లో గోతులమయమై నిత్యం రోడ్డు ప్రమాదాలు జరుగుతున్న పాలకులు స్పందించకపోవడం శోచనీయం.

- కామిడి సతీష్ రెడ్డి జయశంకర్ భూపాలపల్లి జిల్లా

స్టాఫ్‌ను నియమించాలి

ఆర్మీ స్కూల్‌గా పిలవబడేతెలంగాణ రాష్ట్రంలోని 2 సైనిక్ స్కూల్‌లో ఆర్మీ స్టాఫ్ చాలా తక్కువ సంఖ్యలో ఉన్నారు. ట్రైబల్ వెల్ఫేర్ సైనిక్ స్కూల్ వరంగల్ జిల్లా ఖానాపూర్ మండలంలోని అశోక్ నగర్ సైనిక్ స్కూల్‌లో ఒక్కరే ఆర్మీ స్టాఫ్ ఉంది. కరీంనగర్ జిల్లా చొప్పదండి మండలం రుక్మాపూర్ షెడ్యూల్ క్యాస్ట్ సైనిక్ స్కూల్‌లో అతి తక్కువ ఆర్మీ స్టాఫ్ వుంది. కాబట్టి తెలంగాణ రాష్ట్రంలో ఉన్న 2 సైనిక్ స్కూల్‌లో పేద విద్యార్థులు చదువుతున్నారు. కనుక ప్రభుత్వం ఈ స్కూల్‌లో స్టాఫ్‌ను నియమించాలి.

- రాపాక రవీందర్, జనగాం

ప్రపంచ శాంతికి పాటుపడాలి

క్వాడ్ ఇటీవల ఒకస్పష్టమైన వైఖరిని తీసుకుంటున్నట్లు తోస్తుంది.అది చైనాకివ్యతిరేకంగా అనిమాత్రమే చెప్పవచ్చు.దానివైఖరి మూలంగానే ఇండోపసిఫిక్ అని అమెరికా తన వాణిజ్య సంబంధాలను మార్చుకుంది. ఇకపోతే కోవిడ్ దరిమిలా చైనా తన ఉత్పత్తి వ్యవస్థలు అతలాకుతల మయ్యాయి. తద్వారా తన ఆర్థిక వ్యవస్థకు తీరని నష్టంవాటిల్లింది. కానీ తిరిగి పుంజుకొని పాకిస్థాన్ వంటి దేశాల సహాయంతో అది తన ఆధిపత్యం చూపించాలి అనుకుంటుంది.

- భారత అవినాష్, జనగామ

ముందస్తు చర్యలు అవసరం

ఇటీవల దేశవ్యాప్తంగా ప్రయాణీకుల బస్సుల్లో వరుసగా అగ్నిప్రమాదాలు చోటుచేసుకోవడం గమనార్హం. ఈ ఘోర సంఘటనలు మానవ ప్రాణాల భద్రతపై తీవ్రమైన ప్రశ్నలను రేకెత్తిస్తున్నాయి. బస్సు ప్రయాణం రోడ్లలో సురక్షితమైన మార్గంగా పరిగణించబడినా, ప్రస్తుత పరిస్థితులు జీవన భద్రతకు పెద్ద ముప్పుగా నిలుస్తున్నాయి.ప్రస్తుతం నివేదికల ప్రకారం, ఎక్కువగా పాత, సరిగా రక్షణా ప్రమాణాలు పాటించని బస్సులు ప్రమాదాలకు ప్రధాన కారణంగా కనిపిస్తున్నాయి. డ్రైవర్ల శిక్షణలో కొరత, సాధారణ రక్షణ సాధనాలలో లోపాలు, మురికి, నిబంధనల ఉల్లంఘనలు భద్రతకు ముప్పుగా నిలుస్తున్నాయి. ప్రభుత్వం,రవాణావిభాగం తక్షణచర్యలు తీసుకోవాలి. ప్రయాణికుల కోసం అవగాహన కార్యక్రమాలు, అత్యవసర మార్గాల సూచనలు,డ్రైవర్ శిక్షణమరింత బలోపేతంచేయడం అవసరం.

- సి.హెచ్. ప్రతాప్, శ్రీకాకుళం

షరా మామూలే

ఎన్నికల్లో గెలుపొంది అధికారంలోకి రావాలని ముందు వెనుక ఆలోచించకుండా సాధ్యాసాధ్యాలను పరిశీలించకుండా హామీల వర్షం కురిపిస్తుంటారు పార్టీలకు చెందిన నాయకులు. అధికారంలోకి వచ్చాక హామీలు నెరవేర్చకుండా ప్రజలను మోసం చేస్తుంటారు. అయితే ఒకరు మోసం చేసినా మరొకరు మంచి చేయకపోతారా అనే ఆశతో ప్రభుత్వాలను మారుస్తుంటారు. ప్రభుత్వం ఏర్పడి రెండు సంవత్సరాలు దాటినా ఎన్నికలకు ముందు ఇచ్చిన హామీ ల అమలుకు నోచుకోలేదని సూపర్‌సిక్స్ సూపర్‌ఫ్లాప్ అనిఅనుకుంటున్నారు. గత ప్రభుత్వానికి ప్రస్తుత ప్రభుత్వ పాలనలో తేడా కన్పించడంలేదు.

-ఎస్.శర్మ, హైదరాబాద్

సామాజిక బాధ్యత

ప్రభుత్వ ఆసుపత్రులలో వైద్యం కోసం ఎంతోమంది వస్తుంటారు. వారితోపాటు వారి కుటుంబసభ్యులు, బంధువులు వస్తుంటారు. కొందరు ఆరుబయట నిద్రిస్తూ,తిని తినక ఎన్నో ఇబ్బందులు పడుతుంటారు.వారిలో చాలామంది పేదరికం వల్ల భోజనం కొనలేని పరిస్థితిలో ఉంటున్నారు. వారికి పట్టెడన్నం పెట్టాలి. కొన్ని స్వచ్ఛంద సంస్థలు, దాతలు ఇప్పటికే అన్నదానం చేస్తున్నారు కానీ సరిపోవడంలేదు.ఇలాంటి వారికి సహాయం చేయడం మనందరి సామాజిక బాధ్యత.

- నిమ్మగడ్డ కృష్ణ, హైదరాబాద్

విన్నమ్ ఎడిట్ పేజీకి..

ఆర్థిక, సామాజిక, రాజకీయ విశ్లేషణాత్మక రచనలు పంపగోరు రచయితలు మాకు పంపే వ్యాసాలు ఇతర పత్రికలకు కూడా పంపడం సరైన విధానం కాదు. సహకరిస్తారని ఆశిస్తాం. -ఎడిటర్

(e-mail: editpage@vaartha.com)

మార్కెట్ యార్డులు రైతులకిచ్చే భరోసా ఎంత?

పరిస్థితులు అనుకూలించక పండించిన పంటకూడా అనుకున్న రీతిలో రాకపోవడం వల్ల కష్టపడి పంటలు పండించే రైతులు, కాంట్రాక్టు వ్యాపారుల మధ్య విభేదాలు పొడ చూపుతున్నాయి. వీటివలన ఎక్కువగా నష్టపోయేది రైతులే అనే వాదనలు బలంగా వినిపిస్తున్నాయి. దళారులు మోసం చేసిన నష్టపోయేది రైతులే, మార్కెట్ యార్డులో నష్టం వచ్చినా నష్టపోయేది రైతులే, ప్రకృతి కన్నెర్ర చేసినా నష్టపోయేది రైతులే. ఎటుచూసినా నష్టపోయేది రైతులే అనే విషయం విస్మరించరాదు. ఏది ఏమైనప్పటికీ రైతులుపండించిన పంటకు వ్యవసాయ మార్కెట్ యార్డుల ద్వారా తగిన రీతిలో గిట్టుబాటు ధర వచ్చే విధంగా రైతులు లబ్ధి పొందవలసి ఉంటుందన్న అభిప్రాయాలు వ్యవసాయరంగ నిపుణులలో లేకపోలేదు. ప్రభుత్వ వ్యవసాయ మార్కెట్ యార్డులు గతంతో పోలిస్తే కొంత ఆధునికరించబడినప్పటికీ, అన్నదాతలు చాలావరకు మధ్య దళారీల చేతుల్లో నష్టపోకుండా పండించిన పంటకు తగిన గిట్టుబాటు ధరవచ్చే విధంగా రైతన్నలకు భరోసా ఇచ్చేవిధంగా మార్కెట్‌యార్డుల నిర్వహణ మరింతగా ప్రామాణికంగా కచ్చితత్వం కలిగి ఉండాల్సిన ఆవశ్యకత ఉంది.

దాడిశెట్టి శ్యామ్ కుమార్

దేశానికి వెన్నెముక అయిన రైతు అన్నదాతగా వ్యవసాయ రంగంలో ఎదురు అవుతున్న అనేక అవరోధాల మధ్య దేశ ఆర్థిక అభివృద్ధిలో కీలక పాత్ర పోషిస్తున్నాడు. ప్రజల జీవనానికి అవసరమైన నిత్యవసర ఆహార ఉత్పత్తులను, వ్యాపార వాణిజ్య పంటలను రైతులు సమృద్ధిగా పండిస్తూ వ్యవసాయ మార్కెట్ యార్డుల ద్వారా అమ్మకాలు జరిపి వినియోగదారులకు అందించేందుకు నిర్విరామ కృషి చేస్తున్నప్పటికీ, వ్యవసాయ మార్కెట్ యార్డులో నిర్ణయించే ధరలు రైతులకు తగిన గిట్టుబాటు ధర కల్పించే స్థాయిలో లేకపోతున్నాయా అనే వాదనలు రైతాంగం నుండి వినిపిస్తుంటాయి. పెట్టుబడి పెట్టి పండించిన పంటలను రైతులు వ్యవసాయ మార్కెట్ యార్డుకు తీసుకు వచ్చినప్పుడు మార్కెట్ కమిటీ నిర్ణయించిన ధరలు లాభసాటిగా ఉన్నా లేకున్నా అమ్మకాలు జరిపి రావాల్సిన పరిస్థితిలో రైతాంగం ఉందనే భిన్నాభిప్రాయాలు లేకపోలేదు. ఒకవేళ లాభసాటిగా లేని ధరకు అమ్మడానికి ఇష్టం లేకపోయినా మార్కెట్‌కు తీసుకొచ్చిన పంటదిగుబడిని తిరిగి మళ్లీ వెనక్కి తీసుకుపోవడం భారంతో కూడిన పని. మద్దతు ధర పలికే వరకు నిలువ ఉంచాలన్నా కోల్డ్ స్టోరేజీల్లో రోజు వారీ కిరాయి కట్టవలసిందే.సొంత రవాణా ఖర్చు భరించాల్సిందే, ఇలాంటి పరిస్థితుల్లో కొంతమంది మధ్య దళారీలు రైతులకు ఎక్కువ ధర ఆశ చూపి కొనుగోలు చేసుకునే క్రమంలో రైతులు మధ్య దళారుల చేతుల్లో మోసపోతున్న సంఘటనలు అడపాదడపా చోటు చేసుకుంటూనే ఉన్నాయి. సాధారణంగా రైతులు పండించిన వరి, మొక్కజొన్న, గోధుమ, పప్పు దినుసులు తదితర ఆహార పంటలతో పాటు పత్తి, పసుపు, మిరప లాంటి వాణిజ్య పంటలను అమ్మకానికి కొనుగోలుకు వేదికగా వ్యవసాయ మార్కెట్ యార్డులు ఉంటున్నాయి. వ్యవసాయ మార్కెట్లో ఆయా పంటలకు నిర్దిష్టమైన ధరను ప్రభుత్వం మార్కెట్ కమిటీ నిర్ణయం మేరకు రైతులు పండించిన పంట ఉత్పత్తులను మార్కెట్ యార్డులు కొనుగోలు చేసి తిరిగి కావలసిన వారికి విక్రయాలు చేయడానికి ఒక నిర్దిష్టమైన చట్టబద్ధత కలిగిన టువంటి వేదికగా వ్యవసాయ మార్కెట్ యార్డులు ఉంటున్నప్పటికీ రైతుల విషయంలో మార్కెట్ యార్డులు అనుకున్న స్థాయిలో రైతులకు లాభాలు చేకూర్చే విధంగా గిట్టుబాటు ధరలు ఉండటం లేవనే భావన రైతాంగంలో లేకపోలేదు. రైతులు పండించిన పంటను మార్కెట్ యార్డుకు తీసుకు వచ్చినప్పుడు తూకం వేసే విధానంలో గతంలో అనేక లోటుపాట్లు తెరపైకి వచ్చినా ప్రస్తుతం ఎలక్ట్రానిక్ పరికరాల వినియోగంతో తూకం నిర్వహిస్తున్నా, తరచుగా మిషన్లలో సాంకేతిక లోపాలు ఏర్పడడం, కొన్ని సార్లు తూకంలో హెచ్చుతగ్గులు గోచరిస్తుండటంతో రైతులలో

గందరగోళ పరిస్థితులు నెలకుంటున్నాయా అనే సంశయం కలుగక మానదు. ఇలాంటి సందర్భాల్లో రైతులు పండించిన పంటలకు వ్యవసాయ మార్కెట్ యార్డులు నిర్దిష్టమైన వేదికగా ఉంటూనే రైతుల నుండి పంటలు కొనుగోలు చేసే క్రమంలో అయినా, వినియోగదారులకు విక్రయించే రీతిలో గానీ విశ్వసనీయతతో పురోగతి సాధించేందుకు వ్యవసాయ మార్కెట్ కమిటీలు క్షేత్రస్థాయి లో మరింత కార్యచరణను చేపట్టాల్సిన అవసరం ఉంటుం దేమో. వ్యవసాయ శాఖ అధికారులు రైతులు పండించిన పంటను ఆన్‌లైన్‌లో అమ్ముకోవడానికి ఇ మార్కెట్ విధానం తీసుకు వచ్చినప్పటికీ, తరచుగా టెక్నికల్ విషయంలో అనేక సమస్యలు వస్తున్నాయి. ఈ సందర్భంగా రైతులు అనేక ఇబ్బందులు పడవలసిన పరిస్థితులు ఏర్పడుతున్నాయి. దళారీల చేతుల్లో రైతులు మోసపోకుండా వ్యవసాయ మార్కెట్లను ఆన్‌లైన్ విధానంలోకి తీసుకు రావడానికి ప్రవేశపెట్టిన నేషనల్ అగ్రికల్చర్ మార్కెటింగ్ విధానం రైతులకు ఆశాజనకంగా ఉన్నప్పటికీ, వాటి పనితీరును ఎప్పటికప్పుడు మెరుగు పరుచుకునే రీతిలో ఎలాంటి సాం కేతిక ఇబ్బందులు కలగకుండా మార్కెట్ కమిటీలు వీలైనం తగా చూడగలిగితే రైతుకు పండించిన పంటకు సరైన గిట్టుబాటు ధర మార్కెట్లో ఉన్నప్పుడు ధరను ముందుగా రైతులు తెలుసుకునే వెసులుబాటు ఉంటుంది.కాబట్టి పండించిన పంటను గిట్టుబాటు ధర ఉన్నప్పుడు సరైన సమయంలో మార్కెట్ యార్డులకు రైతులు తీసుకుని రావడానికి మరింత ఆసక్తి చూపుతారు. వ్యవసాయ మార్కెట్ చట్టాల ప్రకారం కాంట్రాక్టు పెట్టుబడి వ్యాపారులు కొంతమంది నేరుగా రైతులను కలుసుకుని పంట చేతికి వచ్చే వరకు ఖర్చును భరిస్తామని, పండించిన పంటను తామే కొని విక్రయిస్తామనే రీతిలో ఒప్పందాలు జరుపుకుంటున్నప్పటికీ, తరచుగా ఇలాంటి ఒప్పందాలతో పెట్టుబడి దారులకు రైతులకు మధ్య అనేక సమస్యలు ఏర్పడుతున్నాయి. కాంట్రాక్టు తీసుకున్న సమయానికి పంట చేతికి వచ్చి సరైన దిగుబడి వచ్చిందంటే సమస్య లేదు. కానీ పరిస్థితులు అనుకూలించక పండించిన పంటకూడా అనుకున్న రీతిలో రాకపోవడం వల్ల కష్టపడి పంటలు పండించే రైతులు, కాంట్రాక్టు వ్యాపారుల మధ్య విభేదాలు పొడ చూపుతున్నాయి. వీటి వలన ఎక్కువగా నష్టపోయేది రైతులే అనే వాదనలు బలంగా వినిపిస్తున్నాయి. దళారులు మోసం చేసిన నష్టపోయేది రైతులే, మార్కెట్ యార్డులో నష్టం వచ్చినా నష్టపోయేది రైతులే, ప్రకృతి కన్నెర్ర చేసినా నష్టపోయేది రైతులే. ఎటుచూసినా నష్టపోయేది రైతులే అనే విషయం విస్మరించరాదు. ఏది ఏమైనప్పటికీ రైతులుపండించిన పంటకు వ్యవసాయమార్కెట్ యార్డుల ద్వారా తగిన రీతిలో గిట్టుబాటు ధర వచ్చే విధంగా రైతులు లబ్ధి పొందవలసి ఉంటుందన్న అభిప్రాయాలు వ్యవసాయరంగ నిపుణులలో లేకపోలేదు. ప్రభుత్వ వ్యవసాయ మార్కెట్‌యార్డు లు గతంతో పోలిస్తే కొంత ఆధునికరించబడినప్పటికీ, అన్నదాతలు చాలావరకు మధ్య దళారీల చేతుల్లో నష్ట పోకుండా పండించిన పంటకు తగిన గిట్టుబాటు ధరవచ్చే విధంగా రైతన్నలకు భరోసా ఇచ్చేవిధంగా మార్కెట్‌యార్డుల నిర్వహణ మరింతగా ప్రామాణికంగా కచ్చితత్వం కలిగి ఉండాల్సిన ఆవశ్యకత ఉంది. ●

అమ్మాయిల చదువుకు ఆటంకాలు తొలగించాలి

డి. అశోక్

లింగ సమానత్వం దిశగా ప్రపంచం పురోగమిస్తోందని, విద్యా రంగంలో అద్భుతమైన మార్పులు వస్తున్నాయని భావిస్తున్న తరుణంలో, యునెస్కో విడుదల చేసిన తాజా నివేదిక మనల్ని ఆత్మపరిశీలన చేసుకోనేలా చేస్తోంది. ప్రపంచ వ్యాప్తంగా నేటికీ 13.3కోట్ల మంది బాలికలు పాఠశాల విద్యకు దూరంగా ఉన్నారన్న వాస్తవం దిగ్భ్రాంతికి గురిచేస్తోంది. మూడు దశాబ్దాల క్రితం బీజింగ్ డిక్లరేషన్ నిర్దేశించిన లక్ష్యాల సాధనలో గణనీయమైన ప్రగతి సాధించినప్పటికీ, ప్రాంతీయ అసమానతలు, నాణ్యమైన విద్యలో లోపాలు, నాయకత్వ స్థాయిలో మహిళల ప్రాతినిధ్యం కొరవడటం వంటి సవాళ్లు ఇంకా మిగిలే ఉన్నాయని ఈ నివేదిక స్పష్టం చేస్తోంది. తక్షణమే దిద్దుబాటు చర్యలు చేపట్టకపోతే, ఈ బాలికలు తమ భవిష్యత్తును నిర్మించుకొనే అవకాశాన్ని కోల్పోవడమే కాకుండా, సమాజాలు కూడా విద్య ద్వారా అందే సామాజిక, ఆర్థిక ప్రయోజనాలకు దూరమవుతాయి. 1995 నుంచి ప్రపంచవ్యాప్తంగా ప్రాథమిక, మాధ్యమిక విద్యలో బాలికల నమోదు నిష్పత్తి బాలురతో సమానంగా పెరిగింది. కానీ ఈ ప్రగతి అన్నిచోట్లా ఒకేలా లేదు. సబ్‌సహారా ఆఫ్రికా వంటి ప్రాంతాలు వెనుకబడి ఉండగా, లాటిన్ అమెరికాలో అబ్బాయిల కంటే అమ్మాయిలే ఎక్కువగా సెకండరీ విద్య వైపు మొగ్గుచూపుతున్నారు. పేదరికం, గ్రామీణ ప్రాంతాల్లో నివసించడం వంటి అంశాలు ఈ అసమానతలను మరింత తీవ్రతరం చేస్తున్నాయి. గినియా, మాలి వంటి దేశాల్లో అతి తక్కువ సంఖ్యలో యువతులు పాఠశాలలకు వెళ్లగలుగుతున్నారంట పరిస్థితి తీవ్రతను అర్థం చేసుకోవచ్చు.ప్రపంచ చిత్రానికి భారతదేశం అతీతమేమీ కాదు. 'బేటీ బచావో, బేటీ పడావో' వంటి పథకాలతో కేంద్ర ప్రభుత్వం బాలికా విద్యను ప్రోత్సహిస్తున్నప్పటికీ, క్షేత్రస్థాయిలో సవాళ్లు అనేకం. ముఖ్యంగా ప్రాథమిక విద్య తర్వాత, ఉన్నత పాఠశాల, ఇంటర్మీడియట్ స్థాయికి వచ్చేసరికి బాలికల డ్రాపౌట్ల సంఖ్య పెరుగుతోంది. దీనికి సామాజిక,ఆర్థిక కారణాలు అనేకం. బాల్యవివాహాలు, ఇంటి పనుల్లో సహాయం చేయాలనే ఒత్తిడి, పాఠశాలలు దూరంగా ఉండటం, సరైన మరుగుదొడ్ల సౌకర్యం లేకపోవడం, భద్రతాపరమైన ఆందోళనలు ప్రధాన ఆటంకాలుగా నిలుస్తున్నాయి. నేషనల్ ఫ్యామిలీ హెల్త్ సర్వే గణాంకాల ప్రకారం, గ్రామీణ ప్రాంతాల్లో ఇప్పటికీ బాల్య వివాహాలు బాలికల చదువుకు అడ్డుకట్టవేస్తున్నాయి. ఇక తెలుగు రాష్ట్రాలైన ఆంధ్రప్రదేశ్, తెలంగాణ విషయానికొస్తే, ప్రభుత్వాలు బాలికా విద్య కోసం ప్రత్యేక పథకాలను అమలు చేస్తున్నాయి. ఆంధ్రప్రదేశ్‌లో 'అమ్మఒడి', 'జగనన్న విద్యా దీవెన' వంటి పథకాలు విద్యార్థుల నమోదు నిష్పత్తిని పెంచడంలో దోహదపడ్డాయి. తెలంగాణలో గురుకుల పాఠశాలల వ్యవస్థ ద్వారా గ్రామీణ, పేద బాలికలకు నాణ్యమైన విద్యను అందించే ప్రయత్నం జరుగుతోంది. అయినప్పటికీ, పట్టణ, గ్రామీణ ప్రాంతాల మధ్య విద్యా నాణ్యతలో వ్యత్యాసాలు స్పష్టంగా కనిపిస్తున్నాయి. ముఖ్యంగా గ్రామీణ ప్రాంతాల్లోని బాలికలు డిజిటల్ విద్యకు దూరమవుతున్నారు. పాఠ్యపుస్తకాల్లో లింగ వివక్ష చూపే అంశాలు, మహిళలను కేవలం సంప్రదాయ పాత్రలకే పరిమితం చేసేధోరణులు ఇంకా కొనసాగుతుండటం విచారకరం. యునెస్కో నివేదిక నొక్కి చెప్పిన మరో కీలక అంశం విద్యా రంగంలో నాయకత్వ లోపం.ప్రపంచవ్యాప్తంగా ఉపాధ్యాయుల్లో మహిళల సంఖ్య ఎక్కువగా ఉన్నప్పటికీ, ఉన్నత విద్యా సంస్థల అధిపతుల్లో కేవలం 30మాత్రమే మహిళలున్నారు. ఈ పరిస్థితి మన దేశంలో, మన రాష్ట్రాల్లో కూడా భిన్నంగాలేదు. వ్యవస్థాగతమైన అడ్డంకులు మహిళలను నాయకత్వ స్థానాలకు చేరకుండా అడ్డుకుంటున్నాయి. విద్య ద్వారా సాధించాలనుకుంటున్న సంపూర్ణ సమానత్వానికి ఇది గొడ్డలిపెట్టు. బాలికా విద్యను కేవలం అక్షరాస్యత శాతాన్ని పెంచే అంకెగా కాకుండా, సామాజిక పరివర్తనకు సాధనంగా చూడాలి. ప్రభుత్వాలు కేవలం నమోదుపైనే కాకుండా, విద్య నాణ్యత, పాఠశాలల్లో మౌలిక సదుపాయాలు (ముఖ్యంగా బాలికలకు ప్రత్యేక మరుగుదొడ్లు), భద్రతపై దృష్టి సారించాలి. బాల్య వివాహాలకువ్యతిరేకంగా చట్టాలను కఠినంగా అమలు చేయడంతోపాటు, ఆడపిల్ల చదువు కుటుంబానికి భారమనే భావనను తొలగించడానికి విస్తృత ప్రచారం కల్పించాలి. పాఠ్యపుస్తకాల్లో లింగ సమానత్వాన్ని పెంపొందించే అంశాలను చేర్చాలి. మహిళా శాస్త్రవేత్తలు, నాయకులు, క్రీడాకారుల విజయగాథలను పాఠ్యాంశాల్లో భాగం చేయాలి.విద్యా రంగంలో మహిళలకు నాయకత్వ బాధ్యతలు అప్పగించడానికి ప్రత్యేక శిక్షణ,ప్రోత్సాహకాలు అందించాలి. చదువుతోపాటు బాలికలకు వృత్తి నైపుణ్య శిక్షణ అందిస్తే, వారు ఆర్థికంగా నిలదొక్కుకోగలరనే భరోసా తల్లిదండ్రులకు కలుగుతుంది. విద్యావంతురాలైన మహిళ తన కుటుంబాన్నే కాకుండా,దేశ ఆర్థిక వ్యవస్థను బలోపేతం చేయగలదు. బీజింగ్ డిక్లరేషన్ ఆశయాలను సాకారం చేయాలంటే,గణాంకాలను చూసి సంతృప్తి చెందకుండా, క్షేత్రస్థాయిలోని సవాళ్లను అధిగమించడానికి ప్రభుత్వాలు,సమాజం కలిసికట్టుగా పనిచేయాలి. ●

ఆందోళనలతో అట్టుడుకుతున్న అమెరికా!

ఐ.ప్రసాదరావు

ప్రపంచంలో ప్రజాస్వామ్య దేశాలకు మన ఇరుగు పొరుగు దేశాల్లో శ్రీలంక, బంగ్లాదేశ్, నేపాల్‌లో సంభవించిన పరిణామాలు, అలాగే ప్రస్తుతం అమెరికాలో జరుగుతున్న పరిణామాలు కనువిప్పు కలగాలి. అమెరికా అధ్యక్షుడు ట్రంప్ తీసుకుంటున్న నిర్ణయాలు స్వతహాగా స్వదేశంలోనే అమెరికా వాసులకు ఆగ్రహజ్వాలలు రగులుస్తున్నాయి. గత కొన్ని నెలలుగా అక్కడ అక్కడ

ఆపరేషన్ సిందూర్ వీరులకు

'శౌర్య' పురస్కారాలు!

న్యూఢిల్లీ, అక్టోబరు 22: దేశ రక్షణలో అసాధారణ ధైర్యసాహసాలు, విశిష్ట సేవలు అందించిన భారత సైనిక దళాల సిబ్బందికి కేంద్ర ప్రభుత్వం శౌర్య పురస్కారాలను ప్రకటించింది. ఇటీవల విజయవంతంగా ముగిసిన 'ఆపరేషన్ సిందూర్' సహా పలు కీలక ఆపరేషన్లలో పాల్గొన్న ఆర్మీ, వైమానిక దళాలకు చెందిన పలువురు అధికారులను ప్రతిష్ఠాత్మక 'వీర చక్ర' పురస్కారంతో గౌరవించింది. ఈ మేరకు కేంద్రం అధికారికంగా గెజిట్ నోటిఫికేషన్ విడుదల చేసింది. వివిధ ఆపరేషన్లలో భాగంగా ఉగ్రవాద శిబిరాలను పూర్తిగా ధ్వంసం చేయడంలో కీలక పాత్ర పోషించిన 1988 (ఇండిపెండెంట్) మీడియం బ్యాటరీకి చెందిన లెఫ్టినెంట్ కర్నల్ సుశీల్ బిస్తుకు వీర చక్ర లభించింది. అలాగే, అత్యంత రహస్యంగా, తక్కువ సమయంలోనే ప్రత్యేక పరికరాలను విమానాల ద్వారా సమర్థంగా తరలించి, సైనిక సామర్థ్యాన్ని చాటిన 302 మీడియం రెజిమెంట్‌కు చెందిన కర్నల్ కోశాంక్ లాంబాను కూడా ఈ పురస్కారం వరించింది. భారత వైమానిక దళం (ఐఏఎఫ్) నుంచి పలువురు అధికారులు వీర చక్రకు ఎంపికయ్యారు. శత్రువుల కట్టుదిట్టమైన గగనతలంలోకి చొచ్చుకెళ్లి, నిర్దేశిత లక్ష్యాలను కచ్చితత్వంతో ఛేదించినందుకు ఫైటర్ పైలట్ గ్రూప్ కెప్టెన్ రంజీత్ సింగ్ సిద్ధూకు ఈ గౌరవం దక్కింది.

ఫార్వర్డ్ ఎయిర్‌బేస్‌లో సర్ఫేస్ టు ఎయిర్ మిసైల్ (ఎస్ఏఎం) స్క్వాడ్రన్‌కు నాయకత్వం వహించి, మన వనరులకు ఎలాంటి నష్టం జరగకుండా శత్రువులకు భారీ నష్టం కలిగించిన గ్రూప్ కెప్టెన్ అనిమేశ్ పట్నీ కూడా వీర చక్ర అందుకున్నారు. అత్యంత ప్రమాదకరమైన మిషన్‌లో భాగంగా, అర్ధరాత్రి వేళ శత్రు భూభాగంలోకి ప్రవేశించి కోటలాంటి లక్ష్యాలను ధ్వంసం చేసిన స్క్వాడ్రన్ లీడర్ రిజ్వాన్ మాలిక్, సంక్లిష్టమైన వైమానిక దాడిలో అద్భుతమైన సమన్వయం ప్రదర్శించిన స్క్వాడ్రన్ లీడర్ సిద్ధాంత్ సింగ్‌లకు కూడా వీర చక్ర పురస్కారాలు ప్రకటించారు. మొత్తంగా రాష్ట్రపతి ద్రౌపది ముర్ము 127 గ్యాలంట్రీ అవార్డులు, 40 విశిష్ట సేవా పురస్కారాలకు ఆమోదం తెలిపారు. వీటిలో 4 కీర్తి చక్రలు, 15 వీర చక్రలు, 16 శౌర్య చక్రలు ఉన్నాయి.

ఉగ్రవాదంపై ఉమ్మడి పోరు

- ఆ దిశగా ప్రయత్నాలు సాగాలి
- ట్రంప్‌తో ప్రధాని మోడీ ఆకాంక్ష
- ఫోన్‌లో దీపావళి శుభాకాంక్షలు చెప్పిన ట్రంప్
- వైట్ హౌస్‌లోను దీపావళి వేడుకలు
- వాణిజ్య ఒప్పందం వేళ ఆసక్తికర పరిణామం
- సుంకాలు తగ్గే అవకాశం

న్యూఢిల్లీ, అక్టోబరు 22: ఉగ్రవాదంపై ఐక్యంగా పోరాడాలని, ఈ దిశగా ఉమ్మడి ప్రయత్నాలు జరగాలని ప్రధానమంత్రి నరేంద్రమోడీ ఆకాంక్షించారు. ఫోన్ చేసి దీపావళి శుభాకాంక్షలు చెప్పినందుకు అమెరికా అధ్యక్షుడు డొనాల్డ్ ట్రంప్‌కు కృతజ్ఞతలు అంటూ మోడీ ట్వీట్ చేశారు. "దీపావళి శుభాకాంక్షలు తెలిపినందుకు అధ్యక్షుడు డొనాల్డ్ ట్రంప్‌కు కృతజ్ఞతలు. ఈ దీపావళి పండుగ నాడు రెండు గొప్ప ప్రజాస్వామ్య దేశాలు ప్రపంచాన్ని ఆశతో ప్రకాశింపజేయడం కొనసాగించాలి. అన్ని రకాల ఉగ్రవాదానికి వ్యతిరేకంగా ఐకనయంగా నిలబడాలని కోరుకుంటున్నా" అని మోడీ ఆ ట్వీట్‌లో రాసుకొచ్చారు. ఉగ్రవాదాన్ని ప్రోత్సహించడంతోపాటు, ఉగ్రవాదులకు సురక్షితమైన స్వర్గధామంగా అందించడంలో పేరుగాంచిన పాకిస్తాన్‌తో అమెరికా సాన్నిహిత్యం పెరుగుతున్న నేపథ్యంలో ప్రధాని మోడీ వ్యాఖ్యలకు ప్రాముఖ్యత సంతరించుకుంది. మంగళవారంనాడు అమెరికా అధ్యక్షుడు డొనాల్డ్ ట్రంప్, ప్రధాని మోడీకి ఫోన్ చేసిన దీపావళి శుభాకాంక్షలు తెలియజేశారు. ఈ సందర్భంగా ఇరు దేశాధినేతలు వివిధ అంశాలపై చర్చించినట్లు సమాచారం. వైట్‌హౌస్‌లో ప్రత్యేక దీపావళి కార్యక్రమంలో ట్రంప్ దీపం వెలిగించి, ఉత్సవాలు నిర్వహించారు. ఈ సందర్భంగా ట్రంప్ మాట్లాడుతూ మంగళవారం తాను భారత ప్రధానితో ఫోన్‌లో మాట్లాడానని చెబుతూ, మోడీ గొప్ప స్నేహితుడు అని ప్రశంసించారు. తమ ఇద్దరి మధ్య చాలా మంచి సంబంధం ఉందని పేర్కొన్నారు. అలాగే ఇకపై ఆయన రష్యా నుంచి పెద్దగా ఆయిల్ కొనుగోలు చేయబోరని పునరుద్ఘాటించారు. ఉక్రెయిన్-రష్యా యుద్ధం ముగియాలని నేను ఎంతగా కోరుకుంటున్నానో.. మోడీ కూడా అంతే కోరుకుంటున్నారని అన్నారు. వారు మరీ ఎక్కువగా చమురు కొనడం మానేస్తారు.. రష్యా కూడా యుద్ధం ఆపేందుకు ప్రయత్నిస్తుందని ట్రంప్ చెప్పుకొచ్చారు. ఇప్పటికే భారత్ భారీగా చమురు కొనుగోళ్లను తగ్గించిందని.. మున్ముందు మరింతగా తగ్గిస్తుందని పేర్కొన్నారు. వైట్‌హౌస్‌లో నిర్వహించిన దీపావళి వేడుకలలో అమెరికాలో భారత రాయబారి వినయ్ క్వాత్రా, ఎఫ్‌బిఐ చీఫ్ కాష్ పటేల్, ఇంటెలిజెన్స్ హెడ్ తులసి గబ్బర్డ్, భారత్‌లో కొత్త అమెరికా రాయబారి సెర్గియో గోర్, భారతీయ అమెరికన్ వ్యాపార వేత్తలు పాల్గొన్నారు. ట్రంప్ చేసిన ఈ వ్యాఖ్యలపై భారత్ ఇప్పటి వరకు అధికారికంగా స్పందించనప్పటికీ.. బుధవారం ప్రధాని నరేంద్ర మోడీ మాత్రం ట్రంప్‌కు ఫోన్ చేసినందుకు కృతజ్ఞతలు తెలుపుతూ, ఆయనకు దీపావళి శుభాకాంక్షలు తెలియజేశారు. గతంలో కూడా ట్రంప్ ఇలాంటి కామెంట్లే చేయగా.. న్యూఢిల్లీ ఆ వ్యాఖ్యలను గట్టిగా తిరస్కరించింది. "భారత్ ఆయిల్, గ్యాస్ ముఖ్యమైన దిగుమతిదారు. అస్థిరంగా ఉన్న ఇంధన పరిస్థితులలో భారతీయ వినియోగదారుల ప్రయోజనాలను కాపాడటం మా స్థిరమైన ప్రాధాన్యత. మా దిగుమతి విధానాలు పూర్తిగా ఈ లక్ష్యం ద్వారానే నిర్దేశించబడతాయి" అని విదేశాంగ శాఖ స్పష్టం చేసింది. తమ ఇంధన విధానాలు కేవలం దేశ అవసరాలు, వినియోగదారుల ప్రయోజనాలపైనే ఆధారపడి ఉంటాయని భారత్ తేల్చి చెప్పింది.

సుంకాలు తగ్గే అవకాశం: దీపావళి శుభాకాంక్షలు చెప్పడానికే ప్రధాని మోడీకి అమెరికా అధ్యక్షుడు ట్రంప్ ఫోన్ చేసినా, వారిద్దరి మధ్య ఎక్కువగా వాణిజ్యంపైనే చర్చ జరిగినట్లుగా సమాచారం. ఈ మేరకు రాయిటర్స్ పేరొనకంది.

తాజా ఫోన్ కాల్ సంభాషణ ప్రకారం రెండు దేశాల మధ్య వాణిజ్య ఒప్పందం జరగవచ్చని, దీంతో అమెరికా సుంకాలు 16శాతం వరకు తగ్గించవచ్చని రాయిటర్స్ ఆ కథనంలో పేర్కొంది. త్వరలో జరిగే ఆసియాన్ శిఖరాగ్ర సమావేశంలో ద్వైపాక్షిక వాణిజ్య ఒప్పందాన్ని ఖరారు చేసే అవకాశం ఉందని నివేదించింది. భారత్‌పై ట్రంప్ తొలుత 25 శాతం సుంకం విధించారు. అనంతరం రష్యాతో సంబంధాలు కొనసాగిస్తుననందుకు జరిమానాగా మరో 25శాతం సుంకం విధిస్తున్నట్లు ప్రకటించారు. దీంతో భారత్‌పై 50శాతం సుంకం అమలవుతోంది. దీంతో రెండు దేశాల మధ్య సంబంధాలు దెబ్బతిన్నాయి. తాజా పరిణామాల నేపథ్యంలో భారత్ - అమెరికా బంధం బలపడుతున్నట్లుగా కథనాలు పేర్కొంటున్నాయి. ఆసియాన్ శిఖరాగ్ర సదస్సులో కీలక పరిణామం జరగవచ్చని వార్తలు వినిపిస్తున్నాయి.

మానాన్న చివరి అంకంలో ఉన్నారు..

సతీశ్‌జర్కిహోళి పెద్ద బాధ్యతలకు అన్ని విధాలా అర్హుడు

సిఎం సిద్ధరామయ్య తనయుడు యతీంద్ర సంచలన వ్యాఖ్యలు

బెంగళూరు, అక్టోబరు 22: కర్ణాటక సీఎం సిద్ధ రామయ్య రాజకీయ భవిష్యత్తుపై ఆయన కుమారుడే చేసిన వ్యాఖ్యలు ఇపుడు కర్ణాటక కాంగ్రెస్ రాజకీయాల్లో దుమారం రేపు తున్నాయి. తనయుడు యతీంద్ర తన తండ్రిపై చేసిన వ్యాఖ్యలు సంచలనం కలిగించాయి. తన తండ్రి రాజకీయ జీవితం చివరిదశలో ఉందని కర్ణాటకలో రాజకీయ నాయకత్వాం చేపట్టేందుక సతీశ్ జర్కిహోళి అన్నివిధాలా అర్హుడని ఆయన అన్నారు. యతీంద్ర వ్యాఖ్యలు కర్ణాటకలో నాయకత్వ మార్పు అనివార్యం అని స్పష్టంచేస్తు న్నాయని కాంగ్రెస్ వర్గాల్లోనే వినిపిస్తోంది. స్వయంగా ముఖ్యమంత్రి తనయుడే ఈ వ్యాఖ్యలుచేయడంతో వీటికి మరింత ప్రాధాన్యం పెరిగింది. బెళగావిజిల్లాలో బుధవారం జరిగిన కార్యక్రమంలో యతీంద్ర ఈ వ్యాఖ్యలుచేసారు. రాజకీయాల్లో తన తండ్రి చివరిదశలో ఉన్నారని, ఈ సమయంలో బలమైన ప్రగతిశీల భావజాలం కలిగిన నాయకుడు ఆయనకు అవసరమని అన్నారు. అలాంటి నాయకుడికి సిద్ధరామయ్య మార్గదర్శకునిగా ఉంటారని అన్నా రు. సతీశ్‌జర్కిహోళికి ఆ లక్షణాలు న్నాయని, రాష్ట్రంలో కాంగ్రెస్ పార్టీని నడిపించేందుకు ఆయనే సరైన వ్యక్తి అన్నారు. ఈ గురుతరబాధ్యతలు స్వీకరించేందుకు ఆయన సంసిద్ధులు కావాలని అన్నారు. పెద్ద బాధ్యతలు అంటే సీఎం మార్పునే సూచిస్తున్నా యని రాజకీయ పరిశీలకులు విశ్లేషిస్తున్నారు. సీఎం మార్పుఅంశంపై సిఎం సిద్ధరామయ్య, డికెశివకుమార్‌మధ్య ఇప్పటికే పరోక్షంగా వాగ్వాదాలు జరుగుతున్నాయి.

ఈ సమంలో సతీశ్‌పేరు తెరపైకి రావడం గమ నార్హం. రెండున్నరేళ్ల తర్వాత ముఖ్యంమంత్రి పీఠంలో మార్పు ఉంటుందని అధికారంలోకి వచ్చినప్పటినుంచి ప్రచారంలో ఉంది. పార్టీ ఎమ్మెల్యేలు కూడా ఆవిధానంపైనే నమ్మకంతో ఉన్నారు. ఐదేళ్లు తానే ముఖ్యమంత్రినని ప్రస్తుత సీఎం సిద్ధరామయ్య చెపుతున్నా తన చేతుల్లో ఏమీలేదని డికెశివకుమార్ చెపుతున్నా ఇప్పటికీ ఊహాగానాలు చెలరేగుతూనే ఉన్నాయి. అయితే సిద్ధరామయ్యను దించితే కర్ణాటకలో పార్టీ రెండుగా చీలిపోతుందని హైకమాండ్ భయపడుతోంది. ఇపుడు హైకమాండ్ నిర్ణయం ఏమిటన్నదే కర్ణాటక కాంగ్రెస్ మొత్తం ఉత్కంఠతో ఎదురుచూస్తున్నది.

శ్వేతసౌధంలో సువిశాలమైన 'బాల్‌రూమ్'

999 అడుగుల విస్తీర్ణంలో రూ. 2200 కోట్లతో నిర్మాణం

వాషింగ్టన్, అక్టోబరు 22: అమెరికా అధ్యక్షుడు డొనాల్డ్ ట్రంప్ తన చిరకాల స్వప్నంగా భావిస్తున్న ప్రాజెక్టును పట్టాలెక్కించారు. శ్వేతసౌధం ప్రాంగణంలో అత్యంత సువిశాలమైన, ఆధునికమైన బాల్‌రూమ్ (నృత్యశాల) నిర్మాణ పనులు అధికారికంగా ప్రారంభమయ్యాయి. ఈ విషయాన్ని ట్రంప్ స్వయంగా తన ట్రూత్ సోషల్ ఖాతా ద్వారా వెల్లడించారు. వైట్‌హౌస్ తూర్పు విభాగంలో ఈ నిర్మాణం కోసం సోమవారం కూల్చివేతలు ప్రారంభించినట్లు ఆయన తెలిపారు. వైట్‌హౌస్ మైదానంలోని తూర్పు విభాగంలో అతిపెద్ద, అందమైన బాల్‌రూమ్ నిర్మాణ పనులు మొదలయ్యాయని చెప్పడానికి ఎంతో సంతోషిస్తున్నానని ట్రంప్ తన పోస్టులో పేర్కొన్నారు. గత 150 ఏళ్లుగా ప్రతి అమెరికా అధ్యక్షుడు వైట్‌హౌస్‌లో గ్రాండ్ పార్టీలు, ప్రత్యేక కార్యక్రమాల కోసం ఒక పెద్ద బాల్‌రూమ్ ఉండాలని కలలు కన్నారని, ఎట్టకేలకు ఆ ప్రాజెక్టు ఇప్పుడు ప్రారంభమైందని ఆయన వివరించారు. ఈ ఏడాది జూలైలో ఈ ప్రాజెక్టు గురించి ట్రంప్ మొదటిసారి ప్రకటించిన విషయం తెలిసిందే. ఈ భారీ నిర్మాణానికి సంబంధించిన ఓ ముఖ్యమైన విషయాన్ని కూడా ట్రంప్ స్పష్టం చేశారు. ఈ ప్రాజెక్టుకు అయ్యే ఖర్చును ప్రభుత్వ నిధుల నుంచి కాకుండా పూర్తిగా దాతలు అందించే విరాళాలతో భరిస్తున్నట్లు ఆయన తెలిపారు. దీనివల్ల అమెరికా ప్రజలపై ఎలాంటి ఆర్థిక భారం పడదని ఆయన పేర్కొన్నారు.

మసూద్ సోదరి నాయకత్వంలో

మహిళా జైషే!

ముజఫరాబాద్, అక్టోబరు 22: పాకిస్థాన్ కేంద్రంగా కార్యకలాపాలు సాగిస్తున్న ఉగ్రవాద సంస్థ జైష్ ఏ మొహమ్మద్ 'జమాత్ ఉల్ మొమినాత్' పేరుతో తన తొలి మహిళా విభాగాన్ని ఏర్పాటు చేస్తున్నట్లు ఇటీవల ప్రకటించింది. తాజాగా, జైష్ తుఫత్ అల్ ముమినాత్ పేరుతో ఆన్‌లైన్ శిక్షణా కోర్సును కూడా ప్రారంభించినట్లు తెలిపింది. దీని ద్వారా నిధులు సేకరించి, మరింతమంది మహిళలను ఆకర్షించాలని భావిస్తోంది. ఈ మహిళా బ్రిగేడ్‌కు మసూద్ అజార్ సోదరి సాదియా అజార్ నాయకత్వం వహించనున్నారు. మే నెలలో భారత దళాలు ఆపరేషన్ సిందూర్‌లో భాగంగా మర్కజ్ సుభానల్లాలోని జైష్ కార్యాలయంపై దాడి చేసినప్పుడు ఆమె భర్త యూసుఫ్ అజార్ మరణించినట్లు వార్తలు వచ్చాయి. ఈ క్రమంలో సంస్థను మరింత బలోపేతం చేయడంలో భాగంగా మరింతమంది మహిళలను నియమించుకోవాలని భావిస్తున్నారు. సంస్థను బలోపేతం చేయడం కోసం మరింత మంది మహిళలను నియమించుకోవాలని యోచిస్తున్నారు. మసూద్ అజార్, కుటుంబ సభ్యులు, అతని కమాండర్లు జిహాదీ, మతం, ఇస్లాంకు సంబంధించిన అంశాలపై మహిళలకు శిక్షణ ఇస్తారు" అని జైష్ ఏ మహమ్మద్ వర్గాలు తెలిపాయి. మహిళలను ఉగ్రవాదం వైపు మళ్లించేందుకు నవంబర్ 8 నుంచి ఆన్‌లైన్ లైవ్ క్లాస్‌లు ప్రారంభించనున్నారు. ఈ శిక్షణలో భాగంగా ప్రతిరోజు 40 నిమిషాల పాటు మసూద్ సోదరీమణులు, కమాండర్ల కుటుంబ సభ్యులు మహిళలకు పాఠాలు బోధిస్తారని నిఘా వర్గాలు పేర్కొన్నాయి. ఇందుకు మహిళా బ్రిగేడ్‌లోని సభ్యుల నుంచి విరాళాలు కూడా సేకరిస్తున్నారు.

శారీరకసంబంధం పదంతో లైంగికదాడిని నిర్ధారించలేం!

పోక్సో కేసు కొట్టివేసిన ఢిల్లీ హైకోర్టు

న్యూఢిల్లీ, అక్టోబరు 22: పోక్సో చట్టం కింద నమోదైన ఒక కీలక కేసులో ఢిల్లీ హైకోర్టు సంచలన తీర్పు వెలువరించింది. బాధితురాలు తన వాంగ్మూలంలో ఉపయోగించిన శారీరక సంబంధం అనే పదం చాలా అస్పష్టంగా ఉందని, కేవలం ఆ పదాన్ని ఆధారంగా చేసుకుని అత్యాచారం లేదా లైంగిక దాడి జరిగిందని నిర్ధారించలేమని స్పష్టం చేసింది. ట్రయల్ కోర్టు విధించిన పదేళ్ల కఠిన కారాగార శిక్షను రద్దు చేస్తూ నిందితుడిని నిర్దోషిగా ప్రకటించింది. రాహుల్ అలియాస్ భూపిందర్ వర్మ అనే వ్యక్తి తన 16 ఏళ్ల కజిన్‌ను పెళ్లి చేసుకుంటానని నమ్మించి శారీరక సంబంధం పెట్టుకున్నాడని ఆరోపణలు వచ్చాయి. ఈ కేసును విచారించిన ట్రయల్ కోర్టు అతడిని దోషిగా తేల్చి పదేళ్ల జైలు శిక్ష విధించింది. ఈ తీర్పును సవాలు చేస్తూ నిందితుడు ఢిల్లీ హైకోర్టును ఆశ్రయించాడు. ఈ అప్పీలుపై విచారణ జరిపిన జస్టిస్ మనోజ్ కుమార్ ఓహ్రి నేతృత్వంలోని ఏకసభ్య ధర్మాసనం, ప్రాసిక్యూషన్ నేరాన్ని నిస్సందేహంగా నిరూపించడంలో విఫలమైందని అభిప్రాయపడింది. కేవలం శారీరక సంబంధం అనే పదాన్ని ఉపయోగించడం వల్ల, దానికి సరైన ఆధారాలు లేనప్పుడు, నేరం జరిగినట్లుగా భావించలేమని కోర్టు పేర్కొంది. భారత శిక్షాస్మృతి (ఐపీసీ)లో గానీ, పోక్సో చట్టంలో గానీ ఈ పదానికి నిర్దిష్ట నిర్వచనం లేదని గుర్తుచేసింది. బాధితురాలు శారీరక సంబంధం అని చెప్పినప్పుడు, దాని అర్థం ఏమిటో, అది లైంగిక దాడి కిందకు వస్తుందో లేదో ప్రాసిక్యూషన్ గానీ, ట్రయల్ కోర్టు గానీ స్పష్టత కోరలేదని హైకోర్టు తప్పుబట్టింది. సాక్షుల నుంచి సరైన వాస్తవాలను రాబట్టాల్సిన బాధ్యత కోర్టుపై ఉందని ఎవిడెన్స్ యాక్ట్‌లోని సెక్షన్ 165ను ఉటంకించింది. ఈ కేసులో ఘటన జరిగిన దాదాపు ఏడాదిన్నర తర్వాత మార్చి 2016లో ఎఫ్ఐఆర్ నమోదు చేయడంపైనా హైకోర్టు సందేహాలు వ్యక్తం చేసింది. నిందితుడు పెళ్లికి నిరాకరించడంతో బాధితురాలు విషం తాగిందని, ఆ తర్వాత ఆమెకు మాట పడిపోయిందని, తిరిగి మాట వచ్చిన తర్వాత ఫిర్యాదు చేశారని ప్రాసిక్యూషన్ వాదించింది. అయితే, ఈ వాదనను బలపరిచే ఎలాంటి వైద్యపరమైన ఆధారాలు లేవని కోర్టు స్పష్టం చేసింది. ఇంత సుదీర్ఘ జాప్యానికి సరైన కారణాలు చూపడంలో ప్రాసిక్యూషన్ విఫలమైందని పేర్కొంది. అన్ని అంశాలను పరిగణనలోకి తీసుకున్న ధర్మాసనం, ఇది ఒక దురదృష్టకరమైన కేసుఅని వ్యాఖ్యానిస్తూ, ట్రయల్ కోర్టు తీర్పును కొట్టివేసింది. నిందితుడిని వెంటనే జైలు నుంచి విడుదల చేయాలని ఆదేశాలు జారీ చేసింది.

ఎల్వోసి వెంబడి మళ్లీ చురుకుగా ఉగ్రశిబిరాలు!

హోంశాఖకు నిఘా వేగుల నివేదిక

న్యూఢిల్లీ, అక్టోబరు 22: ఆపరేషన్ సింధూర్ తర్వాత తునాతునకలయిన ఉగ్రవాద స్థావరాలు మళ్లీ జీవంపోసుకుంటున్నాయి. వాస్తవాధీనరేఖ వెంబడి మళ్లీ ఉగ్ర లాంచ్‌పాడ్‌లు, ఉగ్రశిక్షణ శిబిరాలు ప్రారంభం అయినట్లు భారత నిఘా వర్గాలు గుర్తించాయి. పాక్ ఆక్రమిత కాశ్మీర్‌లోని భారత సరిహద్దుప్రాంతాల్లో వీటిని నిర్వహిస్తున్నట్లు తేలింది. చిన్నచిన్న క్లాసులు రూపంలో వీటినినిర్వహిస్తున్నారు. అయితే సాంకేతికతను జోడించి ఆధునిక పరిజ్ఞానంతో వీటిని నిర్వహిస్తున్నట్లు నిఘా వర్గాలు గుర్తించాయి. తద్వారా ఈ శిక్షణా శిబిరాలు డ్రోన్ నిఘాలను, వైమానిక దాడులను సైతం తప్పించుకునేదిశగా ఈ శిబిరాలు నడుస్తున్నట్లు తెలుస్తోంది. కేంద్ర హోంశాఖకు అందిన నిఘా నివేదికల్లో సుమారు 100 మంది ఉగ్రవాదులకు సరిహద్దుల్లో శిక్షణ జరుగు తోందని, ఎంతమేర ఈశిబిరాలు విధ్వంసం చేసినా మళ్లీ పురుడు పోసుకుంటున్నాయని తెలిపింది. దీనితో ఇపుడు హోంశాఖ అన్ని దళాలను అప్రమత్తంచేసి వ్యూహాత్మక కసరత్తును సిద్ధంచేసుకోవాలని సూచించింది. సరిహద్దుల్లో ఇప్పటికీ ఉగ్రముప్పు దాగి ఉన్నందున మరింత నిఘాను పెంచుకోవాలనిసూచించింది. లూని, పుత్వాల్, టిపు పోస్ట్, జామిల్‌పోస్ట్, ఉమ్రాన్ వాలి, చాప్రార్ ఫార్వార్డ్, ఛోటా చక్, జంగ్లోరా ప్రాంతాల్లో ఉగ్రశిబిరాలు మళ్లీ చురుకుగా పనిచేస్తున్నాయని నిఘా వర్గాలు హోంశాఖకు నివేదిక ఇచ్చాయి. భద్రతా దళాలు వీటిని నిర్మూలించడానికిసైతం వీలులేని విధానంలో శిక్షణ ఇవ్వడం అక్కడి నుంచి కనుమరుగవడంచేస్తున్నాయని తేలింది.

సంక్షిప్తంగా..

రష్యా దాడుల్లో చిన్నారులు సహా ఏడుగురు మృతి : జెలెన్‌స్కీ

కీవ్, అక్టోబర్ 22: రష్యా తాజాగా చేపట్టిన డ్రోన్, మిస్సైల్ దాడుల్లో ఏడుగురు మరణించినట్లు ఉక్రెయిన్ అధ్యక్షుడు వోల్డోమిర్ జెలెన్‌స్కీ తెలిపారు. మృతుల్లో ఇద్దరు చిన్నారులు కూడా ఉన్నట్లు పేర్కొన్నారు. ఉక్రెయిన్‌లోని రెండవ పెద్ద నగరమైన ఖార్కివ్‌లో ఉన్న కిండర్‌గార్టెన్‌పై అటాక్ జరిగింది. వరుస దాడుల వల్ల కీవ్‌లో కూడా నష్టం జరిగింది. చిన్నారులతో కలిపి సుమారు 26 మంది గాయపడినట్లు జెలెన్‌స్కీ చెప్పారు. అయితే బుడాపెస్ట్‌లో పుతిన్‌తో జరగాల్సిన భేటీని డొనాల్డ్ ట్రంప్ రద్దు చేసుకున్నారు. ట్రంప్, యూరోప్ నేతలు పిలుపు ఇచ్చినా ఫ్రంట్‌లైన్ వద్ద కాల్పులు ఆగడం లేదని రష్యా పేర్కొన్నది. బ్రియాన్‌స్క్ బోర్డర్ ప్రాంతంలో ఉన్న రష్యా రసాయనిక ప్లాంట్‌పై ఉక్రెయిన్ మిలిటరీ అటాక్ చేసింది. బ్రిటన్ పంపిన స్టార్మ్ షాడో మిస్సైల్‌తో ఉక్రెయిన్ ఆ దాడిలో పాల్గొన్నది. రష్యా ఎయిర్ డిఫెన్స్ సిస్టమ్‌ను చేధించి ఆ స్టార్మ్ షాడో క్షిపణులు విజయవంతంగా దూసుకెళ్లినట్లు ఉక్రెయిన్ ప్రకటించింది.

వైట్‌హౌస్ భద్రతా గేటును ఢీకొట్టిన కారు

వాషింగ్టన్, అక్టోబరు 22: అమెరికా అధ్యక్ష భవనం వైట్‌హౌస్ వద్ద మంగళవారం రాత్రి తీవ్ర కలకలం రేగింది. ఓ వ్యక్తి తన కారుతో నేరుగా వచ్చి భద్రతా గేటును ఢీకొట్టాడు. ఈ ఘటన జరిగిన సమయంలో అధ్యక్షుడు డొనాల్డ్ ట్రంప్ భవనం లోపలే ఉన్నారని, దీంతో భద్రతా సిబ్బంది ఒక్కసారిగా అప్రమత్తమయ్యారని యూఎస్ సీక్రెట్ సర్వీస్ వెల్లడించింది. వాషింగ్టన్‌లోని 17వ ఈ స్ట్రీట్స్ కూడలి సమీపంలో రాత్రి సుమారు 10:30 గంటల సమయంలో ఈ సంఘటన చోటుచేసుకుంది. ఓ కారు వేగంగా దూసుకొచ్చి వైట్‌హౌస్ ఆవరణలోని సెక్యూరిటీ గేటును ఢీకొట్టింది. వెంటనే స్పందించిన సీక్రెట్ సర్వీస్ యూనిఫాం విభాగం అధికారులు ఆ కారు డ్రైవర్‌ను అదుపులోకి తీసుకున్నారు. ఈ ఘటనతో వైట్‌హౌస్‌కు ఎలాంటి లాక్‌డౌన్ విధించలేదని అధికారులు స్పష్టం చేశారు. కారును క్షుణ్ణంగా తనిఖీ చేసారు.

శ్రీలంకలో కౌన్సిల్ ఛైర్మన్ కాల్చివేత!

కొలంబో, అక్టోబర్ 22: శ్రీలంకకు చెందిన ఓ రాజకీయ నేత పార్టీ ఆఫీస్‌లో దారుణ హత్యకు గురయ్యారు. వెలిగామా కౌన్సిల్ ఛైర్మన్ లసంత విక్రమశేఖర బుధవారం తన కార్యాలయంలో ప్రజల సమస్యలు తెలుసుకుంటున్న సమయంలో ఇద్దరు దుండగులు ఆఫీస్‌లోకి చొరబడ్డారు. తమ వద్ద ఉన్న గన్‌తో విక్రమశేఖరపై పలు రౌండ్లు కాల్పులు జరిపారు. అనంతరం పరారయ్యారు.

తీవ్రంగా గాయపడిన విక్రమశేఖరను ఆసుపత్రికి తరలిస్తుండగా ప్రాణాలు కోల్పోయారు. సమాచారం అందుకున్న పోలీసులు ఘటనా స్థలానికి చేరుకుని దర్యాప్తు ప్రారంభించారు. కేసు నమోదు చేసుకుని విచారణ చేపట్టామని, దుండగుల కోసం గాలింపు చర్యలు కొనసాగుతున్నాయని పోలీసులు వెల్లడించారు. దాడికి కారణాలు తెలియాల్సి ఉంది.

కన్నతల్లిని హత్యచేసిన కసాయి

చండీగఢ్, అక్టోబరు 22: దేశమంతా దీపావళి సంబరాల్లో మునిగివున్న వేళ చండీగఢ్‌లో అత్యంత దారుణమైన ఘటన చోటుచేసుకుంది. కన్న కొడుకే కాలయముడై తన తల్లిని అత్యంత కిరాతకంగా హత్య చేసిన ఘటన స్థానికంగా తీవ్ర కలకలం రేపింది. పోలీసుల వివరాల ప్రకారం సెక్టార్ 40లో నివసిస్తున్న 60 ఏళ్ల సుశీల అనే మహిళను ఆమె కొడుకు రవీందర్ నేగి అలియాస్ రవి (40) కత్తితో పొడిచి చంపాడు. దీపావళి రోజు ఉదయం 7 గంటల సమయంలో సుశీల ఇంట్లో నుంచి గట్టిగా కేకలు వినిపించాయని పొరుగున ఉంటున్న ఆకాశ్ బెయిన్స్ పోలీసులకు తెలిపారు. దీంతో చుట్టుపక్కల వారు అక్కడికి చేరుకునేసరికి ఇంటికి లోపలి నుంచి గడియ పెట్టి ఉంది. వారు టెర్రస్ పైనుంచి ఇంట్లోకి ప్రవేశించి చూడగా, రవి చేతిలో కత్తితో పారిపోవడం కనిపించింది. లోపల సుశీల రక్తపు మడుగులో పడి ఉన్నారు. వెంటనే స్థానికులు పోలీస్ కంట్రోల్ రూమ్‌కు సమాచారం అందించారు. పోలీసులు ఘటనా స్థలానికి చేరుకుని మృత దేహాన్ని పోస్టుమార్టంకు తరలించారు.

సెర్బియా పార్లమెంట్‌పై ఉగ్రదాడి

- కాల్పులు.. టెంట్ దగ్ధం
- ఓ అనుమానితుడు అరెస్టు

బెల్‌గ్రేడ్ (సెర్బియా), అక్టోబరు 22: సెర్బియా పార్లమెంట్ వద్ద కాల్పులు చోటుచేసుకున్నాయి. ఈ కాల్పులో ఒకరు గాయపడ్డారు. అలాగే అధ్యక్షుడు అలెగ్జాండర్ వుసిక్ మద్దతుదారులకు చెందిన టెంట్‌కు నిప్పు పెట్టారు. భద్రతా అధికారుల సమాచారం ప్రకారం, పార్లమెంట్ వెలుపల కాల్పులు చోటుచేసుకున్నాయని, అదే సమయంలో టెంట్ అగ్నికీలలో దగ్ధమైంది. కాల్పుల్లో 57ఏళ్ల వ్యక్తి తీవ్రంగా గాయపడ్డాడు. అతడిని హుటాహుటిన ఆస్పత్రికి తరలించారు. అప్రమత్తమైన సాయుధ భద్రతా దళం ఘటనా స్థలంలో అనుమానితుడిని అదుపులోకి తీసుకున్నారు. అగ్నిమాపక సిబ్బంది మంటలను అదుపు చేసింది. దాడికి ఎవరు పాల్పడ్డారన్నది తెలియడం లేదు. ఘటనను ఉగ్రవాదచర్యగా అధ్యక్షుడు అలెగ్జాండర్ వుసిక్ అభివర్ణించారు.

తమిళనాడులో భారీ వర్షాలు

లోతట్టు ప్రాంతాల్లోని ఇళ్లలోకి వరద నీరు

చెన్నై, అక్టోబరు 22: తమిళనాడును భారీ వర్షాలు అతలాకుతలం చేస్తున్నాయి. కడలూరు జిల్లాలో కుండపోత వానకు ఓ నివాసం కూలిపోవడంతో ఇద్దరు మహిళలు ప్రాణాలు కోల్పోయారు. బంగాళాఖాతంలో ఏర్పడిన తీవ్ర అల్పపీడనం రాబోయే 24 గంటల్లో తీరం దాటే

తడ మండలం చేనిగుంట వద్ద మునిగిన పంట పొలాలు

తడలో కుండపోత

మునిగిన పంటపొలాలు... రైతులకు తీవ్రనష్టం

తడ, అక్టోబరు 22 ప్రభాతవార్త: తిరుపతి జిల్లా తడ మండలంలో గత నాలుగు రోజులుగా కురుస్తున్న భారీ వర్షాలకు పంట పొలాలు నీట మునిగాయి. తీరప్రాంత గ్రామాలు బిక్కుబిక్కుమంటున్నాయి. మండల పరిధిలోని దాదాపు అన్ని గ్రామాలను వరదనీరు చుట్టుముట్టింది. బుధవారం ఇక్కడ 97.8 మిల్లీమీటర్ల భారీ వర్షపాతం నమోదైంది. తడ మండలంలో ప్రతిరోజు జల్లులుగా వర్షం కురుస్తుంది. ఈ వాన వలన ముందుగా వేసుకున్న ఎలిది పైర్లు మునిగిపోయాయి. వరినాట్లకు, పొలాల దుక్కులు వేసుకునేందుకు అంతరాయం కలిగింది. రైతులు నిన్నమొన్నటి దాకా పొలాల్లో నీటి కోసం అల్లాడితే, ప్రస్తుతం ఆ నీటిని వెలికి తీసేందుకు నానా తంటాలు పడుతున్నారు. మరోవైపు పులికాట్ సరస్సు నిండుకుండలా మారింది. జాలర్లు పడవలు ఎక్కడ రేవుల్లో అక్కడ భద్రపరుచుకున్నారు. చేపల వేటకు వెళ్లి వారం రోజులైంది. ఈ వర్షం మరో మూడురోజులు కొనసాగుతుందని వాతావరణ హెచ్చరికలు మరింత భయపెడుతున్నాయి. తిరుపతి జిల్లా ఉన్నతాధికారుల ఆదేశాల మేరకు స్థానిక అధికారులు అప్రమత్తమై కంట్రోల్ రూం ఏర్పాటు చేసుకున్నారు. ఎప్పటికప్పుడు వరద పరిస్థితిని తెలుసు కుంటున్నారు. గ్రామాల్లో పనిచేసే విఆర్ఓలు, సెక్రటరీలు కూడా వరద పరిస్థితిని అధికారులకు తెలియజేస్తున్నారు. పలుచోట్ల పక్కాగృహాలు ఉరుస్తు న్నాయి. వాటంబేడు, గ్రద్దగుంటల మధ్య కాళంగి నది వద్ద విద్యుత్ స్తంభాలు ఒరిగిపోయాయి. విద్యుత్ సరఫరా నిలిచి పోతోంది. జోరువానలోను సిబ్బంది వీటిని సరిదిద్ది మళ్లీ విద్యుత్ సరఫరా ఇస్తున్నప్పటికీ ఎప్పుడు వస్తుందో రాదో తెలియక ఆ మధ్యలోని కనీసం పది గ్రామాల ప్రజలు సతమతమవు తున్నారు. బుధవారం కూడా ఉదయం నుంచి మధ్యాహ్నం దాకా విద్యుత్ సరఫరా నిలిచిపోయింది. ఈ సమస్యకు సంబంధిత అధికారులు, ప్రజాప్రతినిధులు శాశ్వతంగా పరిష్కరించాలని తడ మండల ప్రజలు కోరుతున్నారు.

కుప్పంలో అలీప్, ఫ్రంటైయర్

● కడతో ఒప్పందాలు... త్వరలో పరిశ్రమలు ● మహిళల ఆర్థికాభివృద్ధే లక్ష్యంగా అడుగులు

● సిఎం చంద్రబాబునాయుడు చొరవతో చకచకా చర్యలు

కుప్పం, అక్టోబరు 22 ప్రభాతవార్త: రాష్ట్రంలో పేదరిక నిర్మూలనకు కుప్పం నుంచే శ్రీకారం చుడతామని ప్రకటించిన సిఎం చంద్రబాబు నాయుడు ఆ దిశగా చర్యలు చేపడుతున్నారు. మహిళలు ఆర్థికంగా వృద్ధి చెందితే వారి కుటుంబాలు కూడా బలోపేతం అవుతాయని భావించి కుప్పంలో మహిళలకు ఉపాధి అవకాశాలు కల్పించేందుకు చొరవ చూపుతున్నారు. ఈ క్రమంలోనే కుప్పం నియోజకవర్గంలో హైదరాబాద్‌కు చెందిన అసోసియేషన్ ఆఫ్ లేడీ ఎంట్రప్యూనర్స్ ఆఫ్ ఇండియా (అలీప్) సంస్థ, రాజస్థాన్‌లోని జైపూర్‌కు చెందిన ఫ్రంటైయర్ మార్కెట్ సంస్థలు తమ కార్యకలాపాలు నిర్వహించేందుకు ముందుకు వచ్చాయి. ఈసంస్థలు సిఎం చంద్రబాబు నాయుడు ఆదేశాలతో కుప్పం ఏరియా డెవలప్‌మెంట్ అథారిటీ (కడ) ద్వారా ఒప్పందాలు కుదుర్చుకున్నాయి. అలీప్ సంస్థ కుప్పంలో ఇదివరకే ఔత్సాహిక మహిళా పారిశ్రామికవేత్తలకు వారు ఏర్పాటు చేయదలచుకున్న పరిశ్రమలకు సంబంధించి వారికి శిక్షణ కల్పించడంతో పాటు హైదరాబాద్‌లో ఇండస్ట్రియల్ విజిట్‌ను క్షేత్రస్థాయిలో నిర్వహించి కుప్పం ప్రాంత మహిళలకు పరిశ్రమల ఏర్పాటుపై అవగాహన కల్పించారు. కాగా అలీప్ సంస్థ కుప్పంలోనే రూ.26.7కోట్ల పెట్టుబడులతో ఇండస్ట్రియల్ పార్క్ (మహిళాశక్తి భవన్) నిర్మాణంకు ముందుకు వచ్చింది. ఈ సంస్థ కార్యకలాపాలు మొదలైతే 3500మందికి ప్రత్యక్ష, పరోక్షంగా ఉద్యోగావకాశాలు లభిస్తాయి. ఇక దేశంలో ఇ-కామర్స్ రంగంలో పేరుపొందిన ఫ్రంటైయర్ మార్కెట్స్ సంస్థ కూడా కుప్పంలో కార్యకలాపాలు మొదలుపెట్టింది. ఈ సంస్థ గ్రామీణ ప్రాంత మహిళలకు డిజిటల్ వ్యాపార నిర్వహణపై శిక్షణ ఇచ్చి వారి ద్వారానే ఆర్థిక కార్యకలాపాలు కొనసాగిస్తోంది. ప్రజలకు అవసరమైన చిన్న వస్తువులు మొదలు ల్యాప్‌టాప్‌ల వరకు ఈ సంస్థ ఆన్‌లైన్‌లో తక్కువ ధరలకే మేరీ సహేలీ యాప్ ద్వారా అందుబాటులో తెచ్చింది. తద్వారా ఈయాప్ నుంచి వివిధ రకాల వస్తువులు తక్కువ ధరలకే కొనుగోలు చేయడంతో పాటు వీటిని ఆర్డర్ చేస్తున్న మహిళలకు కూడా ఆర్థికంగా తోడ్పాటు లభిస్తోంది. వీటితో పాటు గ్రామీణ ప్రాంతాల్లో చిరువ్యాపారాలు నిర్వహించుకునే మహిళలకు కూడా సిఎం చంద్రబాబునాయుడు ఆదేశాలతో కుప్పం ప్రాంతంలో ఇ-సైకిళ్లను పంపిణీ చేస్తున్నారు. మార్కెట్లో 35-40వేలధర పలికే ఇ-సైకిల్‌ను రూ.9600లకే అందించడం జరుగుతోంది. తద్వారా గ్రామీణ మహిళలు ఈ సైకిళ్ల ద్వారా గ్రామాల్లో చిరు వ్యాపారాలు చేసుకుంటున్నారు. ఏది ఏమైనా కుప్పం ప్రాంతంలో మహిళల ఆర్థికాభ్యున్నతికి సిఎం చంద్రబాబునాయుడు విశేష కృషి చేస్తున్నారనే చెప్పాలి.

తూపిలిపాలెం వద్ద ఎగసిపడుతున్న అలలు

వాకాడు, అక్టోబరు 22 ప్రభాతవార్త: తూపిలిపాలెం వద్ద ఎగసిపడుతున్న అలలు ఎగసిపడుతున్నాయి. అల్పపీడన ప్రభావంతో ఎడతెరిపి లేకుండా కురుస్తున్న భారీ వర్షాలకు ప్రజలు అప్రమత్తంగా ఉండాలని తహసీల్దార్ సయ్యద్ ఇక్బాల్ తెలిపారు. బుధవారం తూపిలి పాలెం బంగాళాఖాతం సముద్ర తీరములో ఎగిసిపడుతున్న అలలను పరిశీలించారు. తీర ప్రాంతాలలో నివసిస్తున్న ప్రజలను సురక్షిత ప్రాంతాలకు తరలించేందుకు ప్రత్యేక చర్యలు తీసుకునే విధంగా చర్యలు తీసుకుంటున్నామని తహసీల్దార్ తెలిపారు. అవసరమైతే మండల స్థాయి అధికారులు, పంచాయతీ కార్యదర్శులు, వీఆర్వోలు ఆయా పంచాయతీలలో అప్రమత్తంగా ఉండి ముందస్తు చర్యలు చేపట్టాలని సూచించారు. ఎడతెరిపి లేకుండా పలుచోట్ల జడివాన కురుస్తోంది. ముందస్తుగా లోతట్టు ప్రాంతాలలో నివసిస్తున్న ప్రజలను అప్రమత్తం చేయాలని సంబంధించిన అధికారులను తహసీల్దార్ కోరారు. అన్ని పంచాయతీలలో రోడ్లు, విద్యుత్తు, ఉండాలని ఆయా సంబంధించిన అధికారులను కోరారు. సముద్రం ముందుకు వచ్చిన వెంటనే సంబంధించిన అధికారులకు తెలియజేయాలని కోరారు. మత్స్యకారులు వేటకు వెళ్లరాదని సూచించారు.

జాతీయ మానవ హక్కుల కమీషన్ సభ్యురాలు భారతి సాయని సమీక్ష

విద్యార్థినుల బాత్‌రూమ్‌లో సిసికెమెరాలు

దోషులకు శిక్షపడేలా చర్యలు

జాతీయ మానవ హక్కుల కమీషన్ సభ్యురాలు భారతి సాయని

చిత్తూరు, అక్టోబరు 22 ప్రభాతవార్త: చిత్తూరు అపోలో యూనివర్సిటీలో విద్యార్థినిల బాత్‌రూమ్‌లో రహస్య కెమెరాల వ్యవహారంపై బుధవారం జాతీయ మానవ హక్కుల కమీషన్ సభ్యురాలు భారతి సాయని అపోలో యూనివర్సిటీలో అధికారులతో సమీక్షా సమావేశం నిర్వహించారు. ఈ సందర్భంగా భారతి సాయని మాట్లాడుతూ ఈ వ్యవహారంపై ఇప్పటికే పోలీసు విచారణ సాగుతోందని, దోషులను తొందరగా న్యాయస్థానం ముందు నిలిపి శిక్షపడేలా చేయాలని పోలీసులను కోరామన్నారు. మీడియాలో వచ్చిన కథనాల ఆధారంగా మానవ హక్కుల ఉల్లంఘన కింద సుమోటోగా కేసు నమోదు చేసి విచారణ ప్రారంభించి ఇక్కడికి వాస్తవాలు తెలుసుకోవడం కోసం విచారణకు వచ్చామన్నారు. ఈ ఘటనకు సంబంధించి తాను విద్యార్థినిలతో ముఖాముఖి మాట్లాడగా ఎలాంటి సమస్యలేవని చెప్పడం జరిగిందన్నారు. ఈ సమీక్షా సమావేశంలో అధికారులు ఎస్.జ్యోతి, హరినాథ్‌రెడ్డి, అపోలో యూనివర్సిటీ రిజిస్ట్రార్ డాక్టర్ పోతురాజు, చీఫ్ ఆపరేటింగ్ ఆఫీసర్ నరేష్‌కుమార్‌రెడ్డి, డిఎస్పీలు, ఇతర అధికారులు, తదితరులు పాల్గొన్నారు.

పండుగల వేళ రైలు ప్రయాణికుల రద్దీ

సమన్వయంతో నియంత్రణ

డిఆర్ఎం చంద్రశేఖర్ గుప్తా

గుంతకల్లు రైల్వే, అక్టోబరు 22 ప్రభాతవార్త: దసరా, దీపావళి, ఛాట్ పండుగల సమయంలో రైలు ప్రయాణీకుల రద్దీని దృష్టిలో ఉంచుకొని గుంతకల్లు రైల్వే డివిజన్ వివిధ విభాగాల సమన్వయంతో సమర్థవంతంగా నియంత్రించిందని దక్షిణ మధ్య రైల్వే గుంతకల్లు డివిజనల్ రైల్వే మేనేజర్ చంద్రశేఖర్ గుప్తా, అదనపు డిఆర్ఎం సుధాకర్, సీనియర్ డిసిఎంఎన్ మనోజ్ తెలిపారు. స్థానిక డిఆర్ఎం కార్యాలయంలో బుధవారం ఏర్పాటు చేసిన మీడియా సమావేశంలో వారు మాట్లాడుతూ.. ఈనెల 22 నాటికి దసరా, దీపావళి, ఛాట్ పండుగల సందర్భంగా గుంతకల్లు డివిజన్ 66 ప్రత్యేక రైళ్లతోపాటు, వివిధ ప్రాంతాల నుంచి డివిజన్‌కు వచ్చిన 12 రైళ్లతోపాటు, గుంతకల్లు డివిజన్ మీదుగా వివిధ ప్రాంతాల మధ్య రాకపోకలు సాగించే మరో 54 రైలు సర్వీసులలో ప్రయాణీకులు ఎలాంటి ఇబ్బందులు పడకుండా గట్టిచర్యలు తీసుకున్నామని వివరించారు. ఛాట్ పూజాను పురస్కరించుకుని 54 ప్రత్యేక రైళ్లను నడపడంతోపాటు, వివిధ ప్రాంతాల నుంచి డివిజన్‌కు వచ్చే మరో తొమ్మిది రైలు సర్వీసులను, గుంతకల్లు డివిజన్ మీదుగా వివిధ ప్రాంతాలమధ్య రాకపోకలు సాగించే మరో 45 రైలు సర్వీసులను సమర్థవంతంగా నిర్వహించేందుకు ఏర్పాట్లు చేశామన్నారు. వెయిటింగ్ లిస్ట్‌లో ఉన్న ప్రయాణీకులకు ప్రయాణ వసతిని కల్పించడానికై వివిధ రెగ్యులర్ రైళ్లకు అదనపు బోగీలను జోడించినట్లు తెలిపారు. ప్రధాన స్టేషన్లలో చేపట్టిన సమగ్ర రద్దీ నియంత్రణ, మౌలిక సదుపాయాలు కల్పన, సౌకర్యాల చర్యల గురించి వారు వివరించారు. తిరుపతి, రాయచూరు, గుంతకల్లు ప్రధాన స్టేషన్లలో ప్లాట్‌ఫామ్‌లపైకి రద్దీ నియంత్రిణ చర్యలో భాగంగా హోల్డింగ్ ప్రాంతాలను ఏర్పాటు చేసినట్లు ఆయన పేర్కొన్నారు. ఈ హోల్డింగ్ ప్రాంతాలలో తగినంత సీటింగ్, లైటింగ్, తాగునీరు, టాయిలెట్

సౌకర్యాలు ఏర్పాటు చేశామన్నారు. అన్ని ప్రధాన స్టేషన్లలో సి.సి. కెమెరాలతో నిఘా వ్యవస్థ ఏర్పాటు చేశామన్నారు. ప్రయాణీకుల రద్దీని దృష్టిలో ఉంచుకొని అదనపు బుకింగ్ కౌంటర్లను ప్రారంభించినట్లు తెలిపారు. రద్దీ రోజులలో స్టేషన్లలో రేయింబవళ్ళు పర్యవేక్షణ కోసం ఆపరేటింగ్, కమర్షియల్, ఆర్.పి.ఎఫ్, మెకానికల్, ఎలక్ట్రికల్, ఇంజనీరింగ్ సిగ్నల్, టెలికాం వంటి విభాగాల నుండి అధికారులు, సూపర్‌వైజర్లతో కూడిన సంయుక్త బృందాలను ఏర్పాటు చేసినట్లు తెలిపారు ఐఆర్‌సిటిసి సమన్వయంతో ఆన్‌బోర్డ్ క్యాటరింగ్ సేవలను ఏర్పాటు చేయడమైనది. అధిక చార్జీలు, అనధికార విక్రయాలు మొదలైన కేసులను నివారించడానికి తనిఖీలు నిర్వహించామని ఆయన తెలిపారు. రద్దీ నియంత్రణ చర్యలు, ప్రయాణీకుల సౌకర్యాలు, భద్రతా ఏర్పాట్లు మొదలైన వాటిని ఎప్పటికప్పుడు సమీక్షిస్తూ ప్రయాణీకులు ఇబ్బందులు పడకుండా తగు చర్యలు తీసుకున్నామన్నారు. సమావేశంలో పిఆర్ఐ హేమంత్‌కుమార్, సిసిఐలు హరిబాబు, కిశోర్‌కుమార్ రెడ్డి పాల్గొన్నారు.

రికార్డ్ స్థాయిలో వాడపల్లి వెంకన్న

హుండీ ఆదాయం రూ.1,87 కోట్లు

ఉమ్మడి తూర్పుగోదావరి జిల్లా బ్యూరో, అక్టోబరు 22 ప్రభాతవార్త: ఏడువారాల వెంకన్నగా ప్రసిద్ధిచెందిన కోనసీమ తిరుమల, వాడపల్లి శ్రీ వెంకటేశ్వర స్వామి వారి హుండీ ఆదాయం రూ1,87,33,329ల ఆదాయం సమాకూరినట్లు దేవస్థానం డిప్యూటీ కమీషనర్, కార్య నిర్వాహణాధికారి నల్లం సూర్యచక్రధరరావు తెలిపారు. ఈ సందర్భంగా ఆయన మీడియాతో మాట్లాడుతూ అసిస్టెంట్ కమిషనర్, కార్యనిర్వహణాధికారి, డి.సురేష్ బాబు, తనిఖీ అధికారి జె. రామలింగేశ్వరరావు, గ్రూపు దేవాలయాలు కార్యనిర్వహణాధికారి పివివిఎస్ కామేశ్వరరావులు పర్యవేక్షణాధికారులుగా హుండీల లెక్కింపు చేపట్టడం జరిగిందని తెలిపారు. 35 రోజులకు ఆదాయం లెక్కించగా ఆలయ ప్రధాన హుండీల నుండి నగదు రూ.1,41,69,487లు. అన్నదానం రూ.45,63,842 కలిపి మొత్తం రూ.1,87,33,329 సమకూరిందని తెలిపారు. అలాగే బంగారం 47 గ్రాములు, వెండి కేజీ. 240 గ్రాములతో పాటు 6 దేశాల విదేశీ కరెన్సీ 25 నోట్లు వచ్చాయని ఆలయ డిప్యూటీ కమిషనర్ తెలిపారు. ఈ కార్యక్రమంలో సూపరింటెండెంట్ పులపర్తి రాం బాబు, వర్మ, మనోజ్, టెంపుల్ ఇన్‌స్పెక్టర్ వై శ్రీనివాస్, సీనియర్ అసిస్టెంట్ కుమార్, నారాయణ, కనకయ్య, ప్రసాద్, ఏపుగంటి వెంకటేష్, గ్రామస్తులు, దేవస్థానం సిబ్బంది, గోదావరి గ్రామీణ బ్యాంకు, కెనరా బ్యాంకు సిబ్బంది, పోలీసులు తదితరులు పాల్గొన్నారు.

కూటమి పాలనలో ప్రజల్లో సంతృప్తి

● అభివృద్ధి, సంక్షేమంపై ఆనందోత్సాహాలు ● ఆర్టీజీఎస్ ద్వారా నిర్వహించిన సర్వేలో వెల్లడి: మంత్రి పార్థసారథి

విజయవాడ, అక్టోబరు 22 ప్రభాతవార్త ప్రతినిధి: రాష్ట్రంలో ప్రభుత్వం అందజేస్తున్న సంక్షేమ పథకాలు, సేవలపై రాష్ట్ర ప్రజల్లో 75 శాతం మందికి పైగా సంతృప్తిని వ్యక్తం చేసినట్లు ఆర్టీజీఎస్ ద్వారా నిర్వహిస్తున్న సర్వేలో వెల్లడైనట్లు రాష్ట్ర గృహ నిర్మాణ, సమాచార, పౌరసంబంధాల శాఖ మంత్రి కొలుసు పార్థసారథి తెలిపారు. దేశంలో ఏ రాష్ట్రంలో లేనివిధంగా ఆర్టీజీఎస్ ద్వారా ప్రజల నాడి, ప్రభుత్వ సేవలు, ప్రభుత్వం అందిస్తున్న సంక్షేమ పథకాలు అందుతున్న తీరుపై ఎప్పటికప్పుడు సర్వే నిర్వహించడం జరుగుచున్నదని తెలిపారు. మిగిలిన 25శాతం అసంతృప్తికి కారణాలు తెలుసుకుని దిద్దుబాటు చర్యలు చేపట్టనున్నా మని, నూటికి నూరు శాతం కూటమి పాలనపై ప్రజల్లో సంతృప్తి స్థాయిని సాధించడమే లక్ష్యంగా రాష్ట్ర ముఖ్యమంత్రి నారా చంద్రబాబు నాయుడు పనిచేస్తున్నారని మంత్రి తెలిపారు. రాష్ట్ర సచివాలయం ప్రచార విభాగంలో బుధవారం ఏర్పాటు చేసిన మీడియా సమావేశంలో మంత్రి కొలుసు పార్థసారథి మాట్లాడుతూ ఆర్టీజీఎస్ పనితీరుపై సీఎం నారా చంద్రబాబు నాయుడు నిర్వహించిన సమీక్షలో ప్రజల సంతృప్త స్థాయి 75 శాతంకు పైగా ఉండటం తెలుసుకుని హర్షం వ్యక్తం చేశారన్నారు. అయితే నూటికి నూరు శాతం సంతృప్త స్థాయి చేరేవరకు కృషి చేయాలని ఆయా శాఖాధిపతులను ఆదేశించారని మంత్రి తెలిపారు. ప్రజల అసంతృప్తికి కారణాలు తెలుసుకుని పనితీరు మెరుగుపర్చుకోవాలని సూచించడం జరిగిందన్నారు. మిగిలిన అసంతృప్తికి కారణాలు అధికారుల వైఫల్యమా, ప్రజాప్రతినిధుల వైపల్యమా తెలుసుకుని దిద్దుబాటు చర్యలు తీసుకోవాలని సీఎం సూచించారని మంత్రి పార్థసారథి తెలిపారు. విద్యుత్ వినియోగంలో లోఓల్టేజీ, విద్యుత్

కోతలు లేకుండా చూసుకోవాలని సీఎం ఆదేశించారన్నారు. సబ్ స్టేషన్ ఒక యూనిట్‌గా తీసుకుని సర్వే నిర్వహించడం జరిగిందన్నారు. రాష్ట్రాభివృద్ధికి కూటమి ప్రభుత్వం అహర్నిశలు కృషిచేస్తున్నదని, ప్రభుత్వం ఏర్పడి కేవలం ఏడాదిన్నర కాలంలోనే దాదాపు రూ.7.65 లక్షల కోట్ల పైబడి పెట్టుబడులు రాష్ట్రానికి రావడం జరిగిందని, తద్వారా 182 ప్రాజక్టుల్లో 7.21 లక్షల ఉద్యోగ అవకాశాలు కల్పించడం జరిగిందన్నారు. ఉచిత ఇసుక పాలసీ వల్ల ప్రభుత్వానికి వేల కోట్ల ఆదాయం రాకపోయినా త్యాగం చేసి మరీ ఉచిత ఇసుక అందిస్తున్నామన్నారు. అలాగే హౌసింగ్‌లో ఏ విషయంలో ప్రజలు అసంతృప్తిగా ఉన్నారో తెలుసుకుని ఆయా సమస్యల పరిష్కారానికి ప్రభుత్వం దృష్టి సారించిందని, హౌసింగ్ బిల్లులు త్వరలోనే చెల్లించనున్నామన్నారు. వాట్సప్ గవర్నెన్స్‌లో భాగంగా 741 సర్వీస్‌లు అందుబాటులోకి మన రాష్ట్ర ప్రభుత్వం తీసుకువచ్చిందని, కాని ప్రజలు ఆశించినంత స్థాయిలో సద్వినియోగం చేసుకోవడం లేదని సీఎం చంద్రబాబు సమీక్షలో గుర్తించారన్నారు. ఈ సేవలను యూజర్ ఫ్రెండ్లీగా రూపొందించడానికి ప్రభుత్వం కృషి చేస్తుందన్నారు. వర్షాకాలంలో పిడుగులు పడే ప్రాంతాలు, భారీ వర్షాలపై ప్రజలను అప్రమత్తం చేసే మెసేజ్‌లు ప్రజలకు చేరవేయడంలో ముందున్నామన్నారు. తుఫాన్ ప్రభావంకు గురయ్యే ప్రాంతాలను సైతం ఖచ్చితత్వంతో కూడిన సమాచారం అందిస్తున్నామన్నారు. సాంకేతికతను సద్వినియోగం చేసుకోవడంతో పాటు ప్రజలకు ఆ సేవలు ఉపయోగపడేలా రాష్ట్ర ప్రభుత్వం నిరంతరం కృషి చేస్తుందన్నారు.

డ్రోన్ పాలసీ రూపొందించిన తర్వాత రాష్ట్రంలో 2,10,047 గంటలకు పైగా డ్రోన్లను వినియోగించడం జరిగిందన్నారు. ప్రభుత్వ సేవలకు 64,759 గంటలు, ప్రైవేట్ గా 1,45,288 గంటలు వినియోగించడం జరిగిందన్నారు. అలాగే పంట పోలాలకు పురుగు మందులు పిచికారి చేయడానికి లక్షన్నర కు పైగా గంటలు వినియోగించినట్లు వివరించారు. డ్రోన్ల ద్వారా పురుగు మందులు పిచికారి చేయడం వలన ఎంత మేర ప్రయోజనం చేకూరిందన్న అంశంపై గణన జరుగుతుందన్నారు. డ్రోన్ల వినియోగం మరింత పెరిగేలా చర్యలు తీసుకోవాలని కోరారు.

కర్నూల్‌లో తయారైన డ్రోన్లు ఆపరేషన్ సిందూర్‌లో వినియోగించామని, వాటి పనితీరు భేష్ అని సాక్షాత్తు ప్రధాని మోడీ మెచ్చుకున్న విషయం ఈ సందర్భంగా గుర్తుచేశారు. పక్కా ఇళ్లు మంజూరు చేయాలని ప్రజల నుంచి వస్తున్న విజ్ఞప్తుల నేపథ్యంలో ముఖ్యమంత్రి చంద్రబాబు నాయుడు అర్బన్ ప్రాంతాల్లో 50 వేల ఇళ్లను ఇప్పటికే మంజూరు చేయడం జరిగిందని, మరిన్ని దరఖాస్తులు వస్తే ఇంకా మంజూరు చేయడానికి ప్రభుత్వం సిద్ధంగా ఉందన్నారు. గృహాలు లేనివారు నవంబర్ 5 లోపు అర్బన్ హౌసింగ్‌కు ఆన్‌లైన్‌లో దరఖాస్తు చేసుకోవాలని మంత్రి పార్థసారథి కోరారు.

శ్రీకాళహస్తీశ్వరాలయంలో కోటి బిల్వార్చనకు పూజాసామగ్రిని తీసుకు వస్తున్న డిప్యూటి ఇఓ ఎన్ఆర్ కృష్ణారెడ్డి

శాస్త్రోక్తంగా కోటి బిల్వార్చన

శ్రీకాళహస్తి, అక్టోబరు 22 ప్రభాతవార్త: శ్రీకాళహస్తీశ్వరాలయంలో బుధవారం ఉదయం శాస్త్రోక్తంగా కోటి బిల్వార్చన, కోటి కుంకుమార్చనలు ప్రారంభమయ్యాయి. సహస్రలింగేశ్వరుని సన్నిధి వద్ద కైలాసగిరి కొండకోనల్లోంచి తెచ్చిన బిల్వాలతో స్వామికి అర్చన చేయటం. అలాగే దాతలు, దేవస్థానం భాగస్వామ్యంతో అందుబాటులో ఉంచిన కుంకుమలతో పూజలు ప్రారంభించారు. ఉదయం ఆలయంలోని సహస్రలింగేశ్వరాలయం వద్ద డిప్యూటి ఇఓ ఎన్ఆర్ కృష్ణారెడ్డి హాజరు కాగా ఆలయ ప్రధానార్చకులు నిరంజన్ గురుకుల్, పౌరోహితులు అర్థగిరి స్వామి పర్యవేక్షణలో కోటి బిల్వార్చన, కుంకుమార్చనలు ప్రారంభమయ్యాయి. ఈ సందర్భంగా సహస్రలింగేశ్వరుని ఆలయం ఎదురుగా కలశ స్థాపన గావించారు. స్వామి అమ్మవార్లను ఆవాహన గావించుటకు వేదమంత్రాలను పఠించారు. దీక్షాధారణ గావించారు. తరువాత వేదపండితుల వేద మంత్రాలతో ఆలయం దద్దరిల్లింది.

శ్రీకాళహస్తీశ్వరాలయంలో నిర్వహిస్తున్న కోటి బిల్వార్చన, కోటి కుంకుమార్చనలకు సంబంధించి పౌరోహితులు అర్థగిరి స్వామి వివరిస్తూ స్వామి వారికి కోటి బిల్వార్చన, అమ్మవారికి కోటి కుంకుమార్చనలు నిర్వహించాలని నిర్ణయించారన్నారు. ఈ పూజలు 27 రోజుల పాటు నిర్వహిస్తామన్నారు. బహుళ చతుర్థశి అమావాస్య సందర్భంగా ముగిస్తుందన్నారు. ఆ రోజు ఆలయంలో సహస్ర శంఖాభిషేకం నిర్వహిస్తామన్నారు. ఈ పూజల్లో భక్తులు కూడా భాగస్వామి కావచ్చునని వివరించారు.

శివయ్య సన్నిధిలో ఢిల్లీ హోం మంత్రి

శ్రీకాళహస్తీశ్వరాలయంలో బుధవారం న్యూఢిల్లి హోం శాఖ మంత్రి ఆశిష్‌సూద్ కుటుంబసభ్యులతో కలసి రాహుకేతుదోష నివారణ పూజలు జరిపించుకున్నారు. మంత్రి ఆశీష్ సూద్ కుటుంబసభ్యులతో ఆలయానికి రాగా రాగా దక్షిణ గోపురం వద్ద వారికి ఆలయ ఇఓ డి.బాపిరెడ్డి, ప్రోటోకాల్ ఎఇఓ మోహన్, ఎపిఆర్ఓ రవి వేదపండితులచే స్వాగతం పలికారు. మంత్రి తాను ఇక్కడ నిర్వహించే మహిమాన్విత రాహుకేతుదోష నివారణ పూజలు జరిపించుకోవాలని కోరగా వారికి ప్రత్యేక ఏర్పాట్లు చేసారు. ప్రత్యేక విఐపి టిక్కెట్టులో వేదపండితులచే పూజలు జరిపించారు. స్వామి అమ్మవార్ల ఆలయాల్లో అంతరాలయ దర్శనం ఏర్పాటు చేసారు. పూజల అనంతరం వారికి వేదపండితులచే ప్రత్యేకాశీర్వచనాలు అందించి స్వామి అమ్మవార్ల చిత్రపటాలను, తీర్థ ప్రసాదాలను ఆలయ ఇఓ బాపిరెడ్డి అందించారు. ఏర్పాట్లును ఆలయ ఎఇఓ విద్యాసాగర్‌రెడ్డి, టెంపుల్ ఇన్‌స్పెక్టర్ వెంకటస్వామి, పర్యవేక్షకులు నాగభూషణం యాదవ్ పర్యవేక్షించారు.

శివయ్య సేవలో సినీ నటులు

శ్రీకాళహస్తి, అక్టోబరు 22 ప్రభాతవార్త: శ్రీకాళహస్తీశ్వరుని సన్నిధిలో బుధవారం సినీనటులు స్వామి అమ్మవార్లను దర్శించుకున్నారు. వారికి శ్రీకాళహస్తీశ్వరాలయ ధర్మకర్తల మండలి మాజీ చైర్మన్ అంజూరు తారక శ్రీనివాసులు, వైకాపా శ్రేణులు స్వాగతం పలికారు. మాజీ మంత్రి ఆర్‌కె రోజా, రవళి కుటుంబసభ్యులతో రాగా దక్షిణ గోపురం వద్ద వేదపండితులతో స్వాగతం పలికారు. స్వామి అమ్మవార్ల దర్శనం అనంతరం వేదపండితుల తో ఆశీర్వదించారు. వారికి వైకాపా శ్రేణులు అంజూరు తారక శ్రీనివాసులు, లోకేష్ యాదవ్, శ్రీవారి సురేష్, తేజ రాయల్, ప్రసాద్, చందు స్వాగతం పలికారు.

కోనలో వైభవంగా లక్ష్మీనరసింహుని

స్వర్ణ గరుడోత్సవ సేవ

రాపూరు (నెల్లూరు), అక్టోబరు 22 ప్రభాతవార్త: ప్రముఖ పుణ్యక్షేత్రమైన పెంచలకోనలోని శ్రీ పెనుశిల లక్ష్మీనరసింహ స్వామి వారికి బుధవారం స్వర్ణ గరుడోత్సవ సేవ నిర్వహించారు. స్వామి వారి జన్మనక్షత్రమైన స్వాతి నక్షత్రం సందర్భంగా తెల్లవారుజామున స్వామి వారి మూలమూర్తికి అభిషేకం, చందనాలంకారం నిర్వహించారు. ఉదయం 9 గంటలకు స్వామి వారికి శాంతి హోమం నిర్వహించిన అనంతరం స్వామి వారి నిత్యకళ్యాణం వైభవంగా నిర్వహించారు. సాయంత్రం స్వామి వారికి అత్యంత ప్రీతిప్రాతమైన స్వర్ణ గరుడ వాహనం పై స్వామివారిని వుంచి స్వామివారికి క్షేత్రోత్సవం నిర్వహించారు. మంగళవాయిద్యాలు, గిరిజన వాయిద్యాల మధ్య నిర్వహించిన స్వామివారి స్వర్ణ గరుడవాహన క్షేత్రోత్సవంలో పెద్ద ఎత్తున భక్తులు పాల్గొని స్వామి వారిని దర్శించుకున్నారు. భక్తులకు భోజన, వసతి ఏర్పాట్లును ఆలయ ఉప కమీషనర్ పోరెడ్డి శ్రీనివాసుల రెడ్డి పర్యవేక్షించారు. ఈ కార్యక్రమంలో సినియర్ సహాయకుడు పాలవల్లి లక్ష్మీనారాయణ, ఎఇ వినోద్, సిబ్బంది నరసింహా, వెంకటసుబ్బయ్య, తదితరులున్నారు. స్వామి వారి పూజా కార్యక్రమాలను శాస్త్రోక్తంగా ఆలయ ప్రధానార్చకులు రామయ్య స్వామి, పెంచలయ్య స్వామి, అర్చక స్వాములు గుండ్లూరు శశి స్వామి, మధు స్వామి, వర్ధన్ స్వామి, వెంకట బాలజీ స్వామి, వినోద్ స్వామి, నాగరాజు స్వామి, సాయి స్వామి తదితరులు నిర్వహించారు.

వసతి గృహాలలో పిల్లల సంరక్షణపై జిల్లా కలెక్టర్ హెచ్చరిక

ఉమ్మడి తూర్పుగోదావరి జిల్లా బ్యూరో , అక్టోబర్ 22 (ప్రభాతవార్త) : జిల్లా వసతి గృహాలలో ఉండే పిల్లల విషయంలో అన్ని వసతి గృహాల వార్డెన్లు పూర్తి అప్రమత్తంగా ఉండాలని, ఎట్టి పరిస్థితుల్లో నిర్లక్ష్యం వహించరాదని బుధవారం ఒక ప్రకటనలో జిల్లా కలెక్టర్ కీర్తి చేకూరి తెలిపారు. వసతి గృహాల నుండి పిల్లలను పంపేముందు, పిల్లల సంరక్షణలో భద్రతను గరిష్టంగా నిబంధిస్తూ, బంధువుల వివరాలు, తగిన ఆధారాలు ముందుగా నమోదు చేసుకున్న తర్వాత మాత్రమే వారితో పంపవలసినదని స్పష్టం చేశారు. ఇటీవల నగరంలో చోటు చేసుకున్న సంఘటన నేపథ్యంలో, హాస్టల్ వార్డెన్‌కు షో కాజ్ నోటీసు జారీ చేయడం జరిగిందని కలెక్టర్ తెలిపారు. ఈ సంఘటనపై స్పెషల్ డిప్యూటీ కలెక్టర్తో సమగ్ర విచారణ చేపట్టడం జరుగుతోందని వెల్లడించారు. ప్రాథమిక దర్యాప్తులో, వసతి గృహాల్లో నిర్లక్ష్యం గమనించబడక పోయినప్పటికీ, ఆడపిల్లలు, వసతి గృహాల్లో ఉండే పిల్లల విషయంలో తగిన జాగ్రత్తలు తీసుకోవాలని సూచించారు. జిల్లా కలెక్టర్, ఈ హెచ్చరికల ద్వారా, వసతి గృహాల వార్డెన్లు పూర్తి అప్రమత్తత, జాగ్రత్త మరియు బాధ్యతా దృక్పథంతో విధులు నిర్వహించాలని ఆదేశించారు. ఈ చర్యల ప్రధాన ఉద్దేశ్యం ప్రజలకు స్పష్టంగా అర్థం అయ్యే విధంగా, పిల్లల భద్రతను మరింత బలపరచడం అని తెలిపారు.

పిఠాపురం పాదగయా క్షేత్రంలో కార్తీక మాసం శోభ

పిఠాపురం , అక్టోబర్ 22 (ప్రభాతవార్త) : శ్రీ కుక్కుటేశ్వర స్వామి శ్రీ రాజరాజేశ్వరి అమ్మవారు కొలువై ఉన్న ఈ క్షేత్రమునందు కార్తిక మాసం పర్వదినమున, మహిళలు దీపారాధన పూజా కార్యక్రమాలతో కార్తీక మాస శోభ సంతరించుకుంది. చంద్రుడు పూర్ణుడై ఏ నక్షత్రంలో ఉంటాడో ఆ నక్షత్రం పేరు ఆ మాసానికి వస్తుందని, కృతికా నక్షత్రంలో చంద్రుడు పూర్ణుడై సంచరించుట వలన ఈ మాసానికి కార్తిక మాసముం అని పేరు, కార్తిక మాసమునకు సమానమైన మాసం, విష్ణు దేవుని కంటే సమానమైన దేవుడు, వేదములకు సమానమైన శాస్త్రములు, గంగ కంటే పుణ్యప్రదములైన తీర్థములు లేవన్నది పురాణ వచనమని, మహిళలు ఈ సందర్భంగా తెలిపారు.కార్తీక మాసం అత్యంత పవిత్రమైనదని మహి మాణిక్యమైంది శివకేశవులకు ప్రీతికరమైన మాసము, ఈ మాసంలో దేశం నలుమూల ఉన్న శివాలయాల్లో రుద్రాభిషేకాలు, లక్ష బిల్వార్చనలు, రుద్ర పూజలు విశేషంగా జరుపుతారని విశేష అర్చనలు జరిపే భక్తుల కు సదాశివుడు వారి అభిష్టాలను తీరుస్తాడని అందుకే ఆ స్వామికి, ఆశు తోషుడు, అన్న పేరు వచ్చిందని, అభిషేక ప్రియ శివాయః, శివుని అలంకారా లతో రాజు ప చారములతో, నైవేద్యములతో పనిలేదని, మనసులో భక్తిని ఉంచుకొని శివుని ధ్యానిస్తే చేసే అభిషేకముతో శివుడు ప్రీతి చెందుతాడు శివాభిషేకం అన్ని దోషాలను పోగొట్టి శుభాలను కలగచేస్తుంది, ఈ మాసంలో శివార్చన చేసిన వారికి గ్రహ దోషాలు ఈతి బాధలు, ఉండవని శివునిని శ్రీవృక్ష పత్రములతో (బిల్వ దళములు) పూజించిన స్వర్గమున లక్ష సంవత్సరాల్లో జీవించును, అందుకే హిందువులు ఎంత పవిత్రంగా శివాలయాల్లో మహిళలు దీప కాంతులతో వెలుగొందెల, ఈ కార్తీక మాసం నెల రోజులు దీపారా ధన చేయడం ఆనవాయితీగా మహిళలు ఆచరించి పవిత్రమైన ఈ కార్తీకమాసం అని మహిళలు భక్తి భావంతో తెలిపారు.

తునిలో మైనర్ బాలికపై తాత వరస అయ్యే వ్యక్తి అఘాయిత్యం

- ఆ వ్యక్తిపై పలు సెక్షన్లు కింద కేసు నమోదు, అరెస్ట్ : డి.ఎస్.పి.శ్రీహరి రాజు

తుని , అక్టోబర్ 22 (ప్రభాతవార్త) : తుని రూరల్ పోలీస్ స్టేషన్ పరిధిలో ఉన్న జగన్నాథ గిరి ఆంధ్రప్రదేశ్ గురుకుల (బాలికలు) పాఠశాలలో ఎనిమిదవ తరగతి చదువుతున్న విద్యార్థినికి తాత వరసయ్యే 62 ఏళ్ల వ్యక్తి మాయ మాటలు చెప్పి పాఠశాల నుండి బయటకు తీసుకెళ్లారు. ఆ వ్యక్తి పట్టణ శివారులో లైంగికంగా,అత్యాచారం చేస్తున్న వీడియోలు సోషల్ మీడియాలో వైరల్ అయ్యాయి. దీనిపై కుటుంబీకులు ఇచ్చిన ఫిర్యాదు మేరకు జిల్లా ఎస్పీ బిందు మాధవ్ ఆదేశాలపై పెద్దాపురం డిఎస్పి డి. శ్రీహరి రాజు సంఘట నా స్థలానికి విచ్చేసి విచారణ చేపట్టారు. ఈ కేసు దర్యాప్తు వేగవంతం చేస్తామని, అత్యాచారానికి పాల్పడిన వ్యక్తి తాటిక నారాయణరావు పై కిడ్నాప్, లైంగికం, అత్యాచారం, సెక్షన్ 5,6 వంటి పలు సెక్షన్లతో కేసు నమోదు చేశామని డీఎస్పీ తెలిపారు. ఇది హేయమైన నేరం. అవమాన వీయ కోణంలో దర్యాప్తు చేయాలి. కాబట్టి ప్రతి ఒక్కరు సహకరించాలి. సోషల్ మీడియాలో పార్టీల పేరుతో ప్రసారం చేయరాదు. బాధితురాలు ఫోటోలు ప్రసారం చేయవద్దని ఆయన పేర్కొన్నారు. ఈ కేసును త్వరితగతిన విచారణ చేసి ప్రత్యేక జ్యుడీషియల్ కు నివేదిస్తామన్నారు. ఈ సంఘటన పై గురుకుల పాఠశాల ఎదుట బాలిక బంధువులు ఆందోళన చేశారు. ఎవరి అనుమతితో నాలుగుసార్లు పాపను బయటకు పంపించారని, ఆ విషయాలను వెల్లడించాలని ప్రిన్సిపాల్ని నిలదీశారు. రాష్ట్రంలో ఆడపిల్లలకి రక్షణ ఉందా? లేదా? అని మాజీ ఎమ్మెల్సీ అంగూరి లక్ష్మిశివ కుమారి పాత్రికేయ సమా వేశంలో హోం మంత్రి అనితను ప్రశ్నిం చారు. హోం మంత్రి అనిత మహిళ, తుని ఎమ్మెల్యే మహిళ, ప్రత్తిపాడు ఎమ్మెల్యే మహిళా వరుసగా ఉన్న మూడు నియోజకవర్గాలలో మహిళా శాసనసభ్యులు ఉన్నప్పటికీ మైనర్ బాలికపై అత్యాచారం జరగటం రాష్ట్రానికి సిగ్గుచేటు అన్నారు. ప్రతిపక్షంగా ఉన్నప్పుడు ప్రశ్నించిన అనిత గొంతు అధికారంలోకి వచ్చిన తర్వాత నోరు మెదపకపోవడం శోషనీయమన్నారు. మైనర్ బాలికపై అఘాయిత్యానికి పాల్పడిన

వ్యక్తిపై కఠిన చర్యలు తీసుకోవాలని ఆమె వెల్లడించారు.

తుని సంఘటన పై స్పందించిన విద్యాశాఖ మంత్రి నారా లోకేష్

తుని రూరల్ గురుకుల పాఠశాల విద్యార్థినిపై అత్యాచారయత్నం జరిగిందన్న విషయం తెలుసుకొని షాక్ గురయ్యానని రాష్ట్ర విద్యా శాఖ మంత్రి నారా లోకేష్ పేర్కొన్నారు. సంఘటన వివరాలు తెలిసిన వెంటనే పోలీసులు అతడి పై పోక్స్ కేసు నమోదు చేసి అరెస్టు చేయడం జరిగిందన్నారు. ఇటువంటి ఘటనలకు పాల్పడే వాడు ఎవరైనా ఉక్కు పాదం తో అణచి వేస్తాం. బాధితురాలు ధైర్యంగా ఉండేలా కౌన్సిలింగ్ ఇచ్చి, అన్ని విధాలా సహాయ సహకారాలు అందిస్తామన్నారు. గురుకుల పాఠశాలలు, సంక్షేమ హాస్టల్ లో చదువుకునే విద్యార్థినిలకు పటిష్టమైన భద్రత కల్పించాల్సిందిగా అధికార యంత్రాంగానికి ఆదేశాలు ఇవ్వడం జరిగిందన్నారు.

విద్యార్థులకు అర్థమయ్యేలా విద్యా బోధన చేయాలి

- జిల్లా విద్యాశాఖాధికారి డాక్టర్ సలీం భాషా
- పదవ తరగతి విద్యార్థులకు ప్రత్యేక ప్రణాళికలతో విద్యాబోధన

అంబాజీపేట , అక్టోబర్ 22 (ప్రభాతవార్త) ప్రభుత్వ పాఠశాలల్లో విద్యనభ్యసించే విద్యార్థులకు అర్థమయ్యే రీతిలో విద్యా బోధన చేయాలని డాక్టర్ బి.ఆర్.అంబేడ్కర్ కోనసీమ జిల్లా విద్యాశాఖాధికారి డాక్టర్ డాక్టర్ షేక్ సలీంభాషా ఉ పాధ్యాయులకు సూచించారు. మండలంలోనిల నాగాబత్తులవారిపాలెం ప్రాథమిక పాఠశాల, కె. పెదపూడి జెడ్పీ హైస్కూళ్లతో పాటు పలు పాఠశాలల ను డీఈఓ బుధవారం ఆకస్మిక తనిఖీ చేశారు. ఈ సందర్భంగా డాక్టర్ సలీంబాషా మాట్లాడుతూ ప్రతీ విద్యార్థి పాఠశాలకు క్రమం తప్పకుండా వచ్చేలా చూడాలని ఉపాధ్యాయులకు సూచించారు. మధ్యహ్న భోజన పథకాన్ని ప్రభుత్వ మెనూ ప్రకారం అందిం చాలన్నారు. కె. పెదపూడిలో జెడ్పీ హైస్కూల్ను సం దర్శించి 10వ తరగతి విద్యార్థులను పలు విషయాలు అడిగి తెలుసుకున్నారు. ఆనంతరం డీఈఓ మాట్లా డుతూ 10వ తరగతిలో వెనుకబడి ఉన్న విద్యార్థులను గుర్తించి ప్రత్యేక తరగతులు నిర్వహించాలన్నారు. పబ్లిక్ పరీక్షల సమయం సమీపిస్తున్న నేపథ్యంలో ప్రతీ విద్యార్థి ప్రణాళిక బద్ధంగా చదువుకోవాలన్నారు.

జిల్లాలో అన్ని జెడ్పీ హైస్కూళ్లలో 10వ తరగతికి సంబంధించి ప్రణాళికలను ఇప్పటికే అమలు చేస్తున్నామన్నారు. అలాగే అంబాజీపేట సెయింట్ మేరీ ఇంగ్లీష్ మీడియం సైజ్ స్కూల్ను పరిశీలించి రికార్డులను తనిఖీ చేశారు. డీఈఓతో పాటు మండల విద్యాశాఖాధికారులు ఉన్నారు.

బి.దొడ్డవరంలో లక్ష బిల్వార్చన

మామిడికుదురు ,అక్టోబర్ 22 (ప్రభాతవార్త) శివుడికి అత్యంత ప్రీతికరమైన కార్తీకమాసం ప్రారంభమైన సందర్భంగా బుధవారం శివా లయాలు భక్తులతో కిటకిటలాడాయి .తెల్లవారు జాము నుండే భక్తులు శివాలయాలకు వెళ్లి అర్చన లు చేయించుకున్నారు.బి.దొడ్డవరం లోని శ్రీఉ మా సోమేశ్వరస్వామి ఆలయంలో లక్ష బిల్వార్చన ఘనంగా జరిగింది.దీనిలో భాగంగా విఘ్నేశ్వర పూజ, సోమేశ్వరునికి పంచామృతాలతో అభిషే కాలు, ఉమాదేవికి లక్ష కుంకుమార్చన వైభవంగా జరిపించారు. లక్ష మారేడు దళాలతో అర్చన చేశారు. అనంతరం నీరాజన మంత్ర పుష్పం ,సూర్య నమస్కారాలు,చండీ హోమం ,జ్యోతిర్లిం గార్చన తదితర పూజా కార్యక్రమాలు జరిపించారు. పలువురు భక్త దంపతులు లక్ష బిల్వార్చన పూజల్లో కర్తలుగా పాల్గొన్నారు.

వాడపల్లి క్షేత్రానికి కార్తీక శోభ

- వేలాదిగా తరలివచ్చిన భక్తులు
- నిత్యాన్నదానానికి రూ.1లక్ష విరాళం

అత్రేయపురం , అక్టోబర్ 22 (ప్రభాతవార్త) ప్రసిద్ధి పుణ్యక్షేత్రం కోనసీమ తిరుమల వాడపల్లి శ్రీ వేంకటేశ్వర స్వామి వారి ఆలయానికి బుధవారం కార్తీకమాసం ప్రారంభం కావడంతో వేలాది మంది భక్తులు విచ్చేసి స్వామివార్ని దర్శించుకున్నారు. వేలాది మంది భక్తులతో ఆలయ పరిసరాలు గోవిందనామ స్మరణతో మార్మోగాయి.ఏడు వారాలు పూర్తి అయిన భక్తులు వసంతమండపంలో జరిగిన అష్టోత్తరపూజలు, స్వామి వారి నిత్యాకల్యాణంలో పాల్గొని అనంతరం శ్రీ స్వామివారిని దర్శించుకుని అన్నప్రసాదాలు స్వీకరించారు.హైదరాబాద్,అమీర్ పేటకి చెందిన

అనాపు మురళిమోహన, దివ్య, దంపతులు వారి కుటుంబ సభ్యులు నిత్యాన్నదాన పథకానికి రూ. 1,00,116లు విరాళంగా అందించారు. వారికి ఆలయ అర్చకులు వేద పండితులు వేద ఆశీర్వచనం అందించగా ఆలయ డిప్యూటీ కమిషనర్ నల్లం సూర్య చక్రధరరావు, జూనియర్ అసిస్టెంట్ వై, శ్రీనివాస్, శ్రీ స్వామివారి చిత్రపటం,ప్రసాదాలను అందజేశారు. వచ్చిన భక్తులకు ఎలాంటి ఇబ్బందులు కలగకుండా దేవస్థానం అధికారులు ఉచిత పులిహోర,చల్లని త్రాగునీరు, అన్నప్రసాదలను ఏర్పాటు చేసారు.

ఆత్రేయపురంలో సంక్రాంతి సంబరాల్లో జరిగే జాతీయస్థాయి పడవల పోటీలకు సహకరించండి

- టూరిజం అభివృద్ధికి సహకారం అందించాలి : ప్రాజెక్ట్స్ ఈడీతో చర్చించిన ఎమ్మెల్యే బండారు

ఆత్రేయపురం , అక్టోబర్ 22 (ప్రభాతవార్త) : రానున్న సంక్రాంతి సంబరాల్లో భాగంగా ఆత్రేయపురం వద్ద నిర్వహించనున్న జాతీయస్థాయి బోట్ ఫెస్టివల్ కు అనుమతులు మంజూరు చేయాలని కొత్తపేట ఎమ్మెల్యే బండారు సత్యానందరావు బుధవారం విజయవాడలో ఏ.పి.టి.డి.సి ప్రాజెక్ట్స్ ఎగ్జిక్యూటివ్ డైరెక్టర్ యం. శేషగిరిని కోరారు. ఈసారి జాతీయ స్థాయిలో పడవల పోటీలను నిర్వహించనున్నట్లు అయన తెలిపారు.ఆయా ఏర్పాట్లకు నిధులు మంజూరు చేయాలని కొత్తపేట నియోజకవర్గంలో లొల్ల లాకుల వద్ద టూరిజం అభివృద్ధి,వాడపల్లిలో రివర్ ఫ్రంట్ రిసార్టుల నిర్మాణం తో పాటు వాడపల్లి, మందపల్లి, పలివెల, ర్యాలి మొదలైన ఆలయాలను కలుపుతూ టెంపుల్ టూరిజం అభివృద్ధికి సహకరించాలని కోరారు. నియోజక వర్గంలో ప్రఖ్యాత పుణ్యక్షేత్రాలను కలుపుతూ బస్సులు ఏర్పాటు,కొరకు అనుమతులు, టూరిజం అభివృద్ధికి చేపట్టాల్సిన కార్యక్రమాలు తదితర అంశాలపై ఆయన చర్చించారు.

తోచిన సహాయమే పెద్ద ఆశయం

పిఠాపురం , అక్టోబర్ 22 (ప్రభాతవార్త) తోచిన సహాయం చేయడమే పెద్ద ఆశయమని, పిఠాపురం పట్టణానికి చెందిన పలువురు యాదవులు కొనియాడారు. అనారోగ్యం బారినపడి ఇబ్బందులు ఎదుర్కొంటున్న యాదవ సామాజిక వర్గానికి చెందిన ఓ మహిళ కు, వారికి తోచిన సహాయాన్ని అంద జేశారు.పిఠాపురం పట్టణంలోని స్థానిక అగ్రహారంలో నివాసముం టున్న ఆమెకు గుండె సంబంధించిన సమస్య రావడంతో అటు ఆర్థికంగా, ఇటు మానసి కంగా ఇబ్బంది పడుతుంది. ఈ విషయాన్ని తెలుసు కున్న పట్టణానికి చెందిన పలువురు యాదవులు స్పందించారు.ఇందులో భాగంగానే కొంత మొత్తంలో నగదు, బియ్యం బస్తాను ఆమెకు అందజేసి,ఆమెలో మనోధైర్యాన్ని నింపారు. సందర్భంగావారు మాట్లాడుతూ ప్రతి మనిషికి సమస్యలు ఉంటాయని, తీర్చలేకపోయిన ప్పటికీ, మేమున్నామనే మనోధైర్యాన్ని కల్పిస్తే, సమస్యలను అధిగమించే ధైర్యం వారిలో ఏర్పడుతుందన్నారు. పిఠాపురం 12వ అదనపు జిల్లా కోర్ట్, మాజీ ఏపీపీ ముల్లి నాగ మల్లి రాజు, మూడవ వార్డు కౌన్సిలర్ మఠం లావరాజు, సామాజిక కార్యకర్త గింజల రామకృష్ణ, నేతూరి శ్రీనివాస్, ముల్లి సతీష్, గింజాల నాని, పి ప్రసాద్, మల్లి కిషోర్, అల్లు బోయిన వంశీకృష్ణ, ఆవాల మహేష్, నేదురు గోవిందు, ఎలమంచిలి శ్రీను, కుల్లిపోయిన దుర్గ ప్రసాద్, కొండల నాగ సురేష్, ముల్లి శ్రీనివాస్, తదితరులు పాల్గొన్నారు.

యోగాతో మహిళలకు సంపూర్ణ ఆరోగ్యం

- మహిళా యోగా సెంటర్ కు శంకుస్థాపన చేసిన ఎమ్మెల్యే నానాజీ

కాకినాడ రూరల్ ,అక్టోబర్ 22 (ప్రభాతవార్త) ప్రతి కుటుంబంలో మహిళలు ఆరోగ్యంగా ఉ ంటే కుటుంబంలో సభ్యులు అందరూ ఆరోగ్యంగా ఉ ంటారని, ముఖ్యంగా యోగాతో మహిళలు సంపూర్ణ ఆరోగ్యంగా ఉంటారని కాకినాడ రూరల్ ఎమ్మెల్యే నానాజీ అన్నారు. బుధవారం యూనివర్సల్ బయో ఫ్యూయల్స్ 39.76 లక్షల సిఎస్ఆర్ నిధులతో వాకలపూడి గ్రామం లో మహిళా యోగా సెంటర్ నిర్మాణానికి ఆయ న శంకుస్థాపన చేశారు. సామాజిక బాధ్యత తో యూని వర్సల్ బయో ఫ్యూయల్స్ చేస్తున్న అభివృద్ధి పనులను ఎమ్మెల్యే ప్రత్యేకంగా అభినందించారు. ప్రతి మహిళ సంపూర్ణ ఆరోగ్యం కోసం యోగా ఎంతో దోహద పడుతుందని నానాజీ అన్నారు. కార్య క్రమం లో టీడీపీ కోకో ఆర్డినేటర్ కటకం శెట్టి బాబి, బిజెపి నేతలు చిలుకూరి రాంకుమార్, రంబాల వెంకటేశ్వ రావు , నులుకుర్తి వెంకటేశ్వరావు, యూని వర్సల్ బయో ఫ్యూయల్స్ జనరల్ మేనేజర్ కే వసంతరావు, హెచ్ ఆర్ మేనేజర్ పిఎస్ గంగాధర్ ,పంచాయతీ కార్యదర్శి పిడుగు పాండురంగారావు , జనసేన పార్టీ గ్రామ కమిటీ సభ్యుడు గంటా ప్రసాద్ ,సోది ముసలయ్య,గేదెల చిన్నారావు, పంచాయతీ జూనియర్ అసిస్టెంట్ కేశవ్ తదితరులు పాల్గొన్నారు

శివనామ స్మరణలతో నగర సంకీర్తనలు

గండేపల్లి , అక్టోబర్ 22 (ప్రభాతవార్త) : కార్తీకమాసం పాడ్యమి పర్వదినం పురస్కరించుకుని గ్రామ గ్రామాన శివనామ స్మరణలతో నగర సంకీర్తనలు నిర్వహించారు. తెల్లవా రుజామునే స్వామివారికి ప్రత్యేక పూజలు నిర్వహించి జ్యోతితో భజనలు చేస్తూ నగర సంకీర్తనలు నిర్వహించారు.దీనిలో భాగంగా గండేపల్లి మండలం మల్లేపల్లి పాతూరు రామాలయం వద్ద నగర సంకీర్తన లో కొప్పుల రాంబాబు, దార్లంక వీరబాబు, వెలిది

వెంకటరత్నం,రామకుర్తి నాగేశ్వరరావు, గ్రామ పురోహితులు చింతా అరుణ్ కుమార్ శర్మ పాల్గొన్నారు.

అప్పనపల్లిలో అయ్యప్ప స్వామి పడిపూజ

మామిడికుదురు , అక్టోబర్ 22 (ప్రభాతవార్త) : మండలం లోని అప్పనపల్లి గ్రామంలో అయ్యప్పస్వామి పడిపూజ మంగళవారం రాత్రి అత్యంత వైభవంగా జరిగింది. గొడవర్తి రాజా ఆధ్వర్యంలో గొడవర్తి శ్రీనివాస్ పర్యవేక్షణలో పడిపూజ కార్యక్రమం ఘనంగా జరిపించారు. ముందుగా విఘ్నేశ్వర పూజ,సుబ్రహ్మణ్య స్వామికి,కనకదుర్గమ్మ కు ప్రత్యేక పూజలు చేశారు.అనంతరం అయ్యప్పస్వామికి పంచామృతా లతో అభిషేకం చేసిన తరువాత సహస్ర నామార్చన పూజ

నిర్వహించారు.18 కుందుల్లో కర్పూరం వెలిగించి స్వాములు నృత్యం చేశారు.అధిక సంఖ్యలో అయ్యప్ప స్వాములు పడిపూజలో పాల్గొన్నారు.

రికార్డ్ స్థాయిలో వాడపల్లి వెంకన్న హుండీ ఆదాయం రూ. 1.87 కోట్లు

ఆత్రేయపురం , అక్టోబర్ 22 (ప్రభాతవార్త) ఏడువారాల వెంకన్నగా ప్రసిద్ధిచెందిన కోనసీమ తిరుమల, వాడపల్లి శ్రీ వెంకటేశ్వర స్వామి వారి హుండీ ఆదాయం రూ1,87, 33,329 కోట్లు ఆదాయం సమాకూరినట్లు దేవస్థానం డిప్యూటీ కమీషనర్, కార్యనిర్వాహ్నాధికారి నల్లం సూర్య చక్రదర రావు తెలిపారు.ఈ సందర్భంగా ఆయన మీడియా తో మాట్లాడుతూ అసిస్టెంట్ కమిషనర్, కార్య నిర్వహణాధికారి, డి, సురేష్ బాబు, . తనిఖీ అధికారి, జె. రామలింగేశ్వరరావు,గ్రూపు దేవాలయాలు కార్య నిర్వహణాధికారి, పి.వి.వి. ఎస్ కామేశ్వరరావులు పర్యవేక్షణాధికారులుగా బుధవారం హుండీల లెక్కింపు చేపట్టడం జరిగిందని 35 రోజులకు ఆదాయం లెక్కించగా.. ఆలయ ప్రధాన హుండీల నుండి నగదు రూ.1,41,69,487. లక్షలు, అన్నదానం రూ.45, 63,842. కలిపి మొత్తం రూ.1,87,33,329. కోట్లు సమకూరిందని తెలిపారు.అలాగే బంగారం 47 గ్రాములు వెండి కేజీ. 240 గ్రాములతో పాటు 6

దేశాల విదేశీ కరెన్సీ 25నోట్లు వచ్చాయని ఆలయ డిప్యూటీ కమిషనర్ కార్యనిర్వహణాధికారి. నల్లం సూర్య చక్రధరరావు తెలిపారు.ఈ కార్యక్రమం లో సూపరింటెండెంట్ పులపర్తి రాంబాబు, వర్మ, మనోజ్, టెంపుల్ ఇన్స్పెక్టర్ వై శ్రీనివాస్, సీనియర్ అసిస్టెంట్ కుమార్, నారాయణ, కనకయ్య,ప్రసాద్, ఏపుగంటి వెంకటేష్,గ్రామస్తులు,దేవస్థానం సిబ్బంది, గోదావరి గ్రామీణ బ్యాంకు, కెనరా బ్యాంకు సిబ్బంది, పోలీసులు తదితరులు పాల్గొన్నారు.

నిరక్ష్యానికి చోటు లేదు

● వసతిగృహాలలో పిల్లల భద్రతపై జిల్లా కలెక్టర్ హెచ్చరిక ● విచారణలో నిరక్ష్యం.. హాస్టల్ సంక్షేమ అధికారి ఉమాదేవి సస్పెన్షన్

ఉమ్మడితూర్పుగోదావరి జిల్లా బ్యూరో, అక్టోబరు 22 ప్రభాతవార్త: జిల్లాలోని ప్రభుత్వ సంక్షేమ వసతి గృహాలలో పిల్లల సంరక్షణ, భద్రత విషయంలో పూర్తి అప్రమత్తత పాటించాలంటూ జిల్లా కలెక్టర్ కీర్తి చేకూరి బుధవారం ఒక ప్రకటనలో స్పష్టమైన ఆదేశాలు జారీ చేశారు. ఇటీవల నగరంలోని ఒక వసతి గృహంలో చోటు చేసుకున్న ఘటన నేపథ్యంలో, బాధ్యులపై తక్షణ చర్యలు తీసుకోవడం జరిగిందని కలెక్టర్ తెలిపారు. ఈ ఘటనపై కెఆర్ఆర్సి స్పెషల్ డిప్యూటీ కలెక్టర్ నేతృత్వంలో సమగ్ర విచారణ చేపట్టగా, విచారణలో హాస్టల్ సంక్షేమ అధికారి ఉమా దేవి విధుల్లో నిరక్ష్యం ప్రదర్శించినట్లు నిర్ధారణ కావడంతో, ఆమెను తక్షణం విధుల నుంచి సస్పెండ్ చేస్తూ కలెక్టర్ ఆదేశాలు జారీ చేశారు. సంక్షేమ వసతి గృహాలలోపిల్లల భద్రత, రక్షణ

అంశాల్లో ఎవరైనా నిరక్ష్యంగా వ్యవహరించినా, కఠినచర్యలు తప్పవు అని హెచ్చరించారు. ప్రతి వసతి గృహ వార్డెన్ తమ పరిధిలోని పిల్లల సంరక్షణలో సంపూర్ణ బాధ్యత వహించాలని, అప్రమత్తతతో వ్యవహరించాలని, భద్రత పరమైన చర్యలు పాటించాలి," అని కలెక్టర్ కీర్తి చేకూరి తెలిపారు. వసతి గృహాల నుండి పిల్లలను పంపించే ముందు, వారి బంధువుల వివరాలు, గుర్తింపు ఆధారాలు పూర్తిగా నమోదు చేయడం తప్పనిసరి అని ఆమె స్పష్టం చేశారు. భద్రతా చర్యలు పాటించడంలో ఏ చిన్న లోపమూ చోటు చేసుకోరాదని కలెక్టర్ సూచించారు. జిల్లాలోని సంబంధిత అధికారులు, సిబ్బంది ఈ సూచనలను కచ్చితంగా అమలు చేయాలని, వసతి గృహాల్లో పిల్లల భద్రతకు సంబంధించి పర్యవేక్షణను మరింత బలోపేతం చేయాలని జిల్లా కలెక్టర్ కీర్తి చేకూరి ఆదేశించారు.

శ్రీమల్లేశ్వరస్వామికి సహస్ర లింగార్చన ప్రత్యేక పూజలు

కార్తీకమాస పూజలు షురూ

ఇంద్రకీలాద్రి, అక్టోబరు 22 ప్రభాతవార్త: దుర్గమ్మవారి ఆలయంలో బుధవారం కార్తీకమాస పూజలు ప్రారంభమయ్యాయి ఇఓ, చైర్మన్లు కార్యక్రమంలో పాల్గొనగా వేదపండితులు అర్చనలు చేశారు. కార్తీకమాస పూజల్లో భక్తులు పాల్గొనాలని ఇఓ చైర్మన్లు తెలిపారు. పవిత్ర కార్తీకమాసం సందర్భంగా సహస్ర లింగార్చన సేవలో పాల్గొనాలని భక్తులకు ఇఓ వికె శీనా నాయక్, చైర్మన్ బొర్రా రాధాకృష్ణలు తెలిపారు. బుధవారం ప్రారంభమైన ఈ సేవలో వారు పాల్గొన్నారు. ఈ సందర్భంగా అర్చకస్వాములు వేదమంత్ర పఠనాలతో శ్రీ స్వామివారికి సేవలు నిర్వహించి ధూప, దీప నైవేద్యాలు సమర్పించారు. సాయంసంధ్యాకాలంలో శ్రీ స్వామి అమ్మవార్లు భక్తుల సేవలందుకుని అనుగ్రహించారు.

దుర్గమ్మ గుడిలో మరిన్ని సౌకర్యాలు

శ్రీ కనకదుర్గ అమ్మవారి ఆలయంలో పెరిగిన భక్తులకు మెరుగైన సౌకర్యాల కల్పన చేయాలని ఇఓ వికె శీనా నాయక్ అధికారులను ఆదేశించారు. నిర్మాణంలో వున్న అన్ని ప్రధాన పనులపై నివేదికను దేవదాయ శాఖ కమీషనర్‌కు అందించాలన్నారు. కాంట్రాక్టర్లను సంప్రదించి ఎప్పటికి పనులు పూర్తవుతాయనే నివేదికను సిద్ధం చేయాలని, త్వరలో జరగబోయే సమీక్షలో దేవదాయ శాఖ మంత్రికి వివరాలు తెలపాలన్నారు.

శృంగేరి పీఠం ఉత్తరాధికారి శ్రీవిధుశేఖర భారతి స్వామిని ఆశీస్సులు తీసుకుంటున్న కేంద్ర మంత్రి బండి సంజయ్

హెచ్ఎంగా ఎస్జీటీ, వార్డెన్‌గా వాచ్‌మెన్

సిర్పూర్ ఆశ్రమ పాఠశాలలో అధికారుల నిర్లక్ష్యానికి పరాకాష్ఠ

సిర్పూర్(టీ),అక్టోబరు 22, ప్రభాతవార్త: కొమురం భీమ్ ఆసిఫాబాద్ జిల్లాలోని సిర్పూర్ (టి) మండల కేంద్రంలోని బాలికల ఆశ్రమ ఉన్నత పాఠశాలలో పీజీహెచ్ఎం మంజూరు ఉన్నచోట హైస్కూల్‌లో ఒక ఎస్జీటీకి ఇన్చార్జి హెడ్ మాస్టర్‌గా ఫుల్ అడిషనల్ చార్జ్‌గా బాధ్యతలను జిల్లా గిరిజన సంక్షేమ శాఖ అధికారి బాధ్యతలు ఇచ్చారు. ఇదిలా ఉంటే వార్డెన్ మంజూరు ఉన్న పోస్టులో వాచ్ మెన్‌ను ఇన్చార్జి డిప్యూటీ వార్డెన్‌గా బాధ్యతలను అప్పజెప్పారు. గిరిజన విద్యార్థుల పట్ల, గిరిజన విద్యా పట్ల అధికారులకు ఉన్న చిత్తశుద్ధి అర్థమవుతుంది. నిబంధ నలకు విరుద్ధంగా వీరిని నియమించడం ఎంతవరకు సమంజసమని విద్యార్థుల తల్లిదండ్రులు వాపోతున్నారు. ఈ పాఠశాలలో సుమారు 260 మంది గిరిజన విద్యార్థినులు ఉన్నారు. స్కూల్ అసిస్టెంట్లుగా ఐదుగురు ఉపాధ్యాయులు ఉన్నారు. స్కూల్ అసిస్టెంట్ ఉండగా ఒక ఎస్జీటీకి హెచ్ఎంగా బాధ్యతలు అప్పజెప్పడం ఎంతవరకు సమంజమని విద్యార్థుల తల్లిదండ్రులు ప్రశ్నిస్తున్నారు. ఇదే విషయంపై జిల్లా గిరిజన అధికారిని ప్రభాత వార్త వివరణ కోరగా ఇది మాకేం కొత్త కాదు, కొన్నిచోట్ల ఎస్జీటీని హైస్కూల్ హెడ్‌మాస్టర్‌గా నియమించిన దాఖలాలు ఉన్నాయన్నారు. స్కూల్ అసిస్టెంట్ ఎవరు ముందుకు రాకపోతే ఎస్జిటికీ బాధ్యతలు అప్పగించినట్లు తెలిపారు. త్వరలోనే హెడ్ మాస్టర్‌ను నియమిస్తామని చెప్పుకొచ్చారు. గతంలో ఇక్కడ పనిచేసిన హెడ్‌మాస్టర్ డిప్యుటేషన్‌పై తిర్యానికి పంపించడం జరిగిం దన్నారు. ఇకనైనా రెగ్యులర్ అర్హత కలిగిన హెడ్ మాస్టర్‌ను, వార్డెన్‌ను నియమించాలని విద్యార్థుల తల్లిదండ్రులు కోరుతున్నారు.

ముక్త్యాల పంచాయితీ నిధుల దుర్వినియోగంపై మండలాభివృద్ధి కార్యాలయంలో ప్రశ్నిస్తున్న గ్రామ యువత

నిధుల దుర్వినియోగంపై నివేదిక ఏదీ?

ఎంపిడిఒని నిలదీసిన ముక్త్యాల యువత

జగ్గయ్యపేట, అక్టోబరు 22 ప్రభాతవార్త: ఎన్‌టిఆర్ జిల్లా జగ్గయ్యపేట మండలంలోని ముక్త్యాల (ముక్తేశ్వరపురం) గ్రామ పంచాయితీలో భారీ ఎత్తున నిధుల దుర్వినియోగం, అవినీతి, అక్రమాలు చోటుచేసుకున్నాయని పలు ఆధారాలతో గ్రామ యువత, ప్రజానీకం ప్రభుత్వానికి ఫిర్యాదుచేసినా స్పందన లేదని ఆరోపణలు వినిపిస్తున్నాయి. నిధుల సద్వినియోగంలో గ్రామ కార్యదర్శి, సర్పంచ్ బాధ్యత వహించాల్సి ఉంది. అయితే దాదాపు రూ.1.50 కోట్లకు పైబడిన నిధుల దుర్వినియోగం జరిగినట్లు సమాచారం. దీంతో జులై 14న డిప్యూటి సిఎం పవన్ కల్యాణ్‌కు గ్రామ యువకులు ఫిర్యాదుచేశారు. ఉన్నతాధికారులు స్పందించి ఆగస్టు 13న విచారణ జరిపారు. అనంతరం 30 రోజుల్లో ఫిర్యాదుదారులకు విచారణ నివేదిక వివరాలు అందజేస్తామని జగ్గయ్యపేట ఉప మండల పరిషత్ అధికారి పద్మావతి హామీ ఇచ్చినట్లు యువకులు మీడియాకు తెలిపారు. ఇప్పటికి 70 రోజులవుతున్నా తుది నివేదిక ఇవ్వకుండా కాలయాపన చేస్తూ అవినీతి చేసిన వారికి సహకరిస్తున్నారంటూ యువకులు ధ్వజమెత్తారు. బుధవారంతో అధికారి ఇచ్చిన గడువు పూర్తికాగా నివేదిక ఇవ్వాలని తాము కోరగా ఉప మండల పరిషత్ అధికారిణి ఈనెల 30వ తేదీన ఇస్తానంటూ మరో వారం రోజుల గడువు పెంచారని ఫిర్యాదిదారు నాగుల్‌మీరా తెలిపారు. 30వ తేదీకైనా నివేదిక ఇవ్వకుంటే తాము గ్రామ ప్రజలతో కలిసి పెద్ద ఎత్తున ఆందోళన చర్యలు చేపడతామని ఆయన హెచ్చరించారు. అవినీతి చేసిన సొమ్ము అంతా పంచాయితీ ఖజానాలోకి చేరే వరకు తమ పోరాటం కొనసాగుతుందన్నారు. కాగా ఈ కార్యక్రమంలో నాగుల్‌మీరాతోపాటు షేక్ అక్బర్, షేక్ షకీల్, షేక్ అల్లాభక్షు, దస్తగిరి, గోపి, సిలార్, షఫీ, లాలు కూడా పాల్గొన్నారు.

హైదరాబాద్‌లో మరో సైబర్ మోసం
70 యేళ్ల వృద్ధుడికి రూ.93 లక్షలు టోకరా

హైదరాబాద్, అక్టోబరు 22, ప్రభాతవార్త: సైబర్ నేరాల విషయంలో ప్రజలు అప్రమత్తంగా వుండాలని పోలీసులు పదే పదే చెబుతున్నా నిత్యం ఈ తరహా మోసాలు జరుగుతూనే వున్నాయి. ట్రేడింగ్ పేరిట 70 ఏళ్ల వృద్ధుడికి సైబర్ నేరగాళ్లు ఏకంగా 70లక్షల రూపాయల టోకరా వేసిన ఘటన హైదరాబాద్‌లో వెలుగు చూసింది. గత జూలై 17న జరిగిన ఈ ఘటన ఆలస్యంగా వెలుగులోకి వచ్చింది. స్టా క్ మార్కెట్లో పెట్టుబడుల పేరుతో వాట్సాప్‌లో వచ్చిన సమాచారంతో మేడ్చల్‌కు చెందిన ఓ వృద్ధుడు స్పందించాడు. మొదట రాజ్‌కుమార్ పేరిట ఒ క నేరగాడు ఆ తరువాత నిఖిత పేరిట ఇంకో నేరగత్తె తనతో మాట్లాడి పలుమార్లు 93 లక్షల ఏడువేల రూపాయలను కాజేశారని బాధితుడు పోలీ సులకు ఫిర్యాదు చేశాడు. ఈ నెల 17వ తేదీన బాధితుడు పోలీసులకు ఫిర్యాదు చేయగా దీనిపై పోలీసులు కేసు నమోదు చేసుకుని విచారణ చేబ ట్టారు. ఈ కేసులో నగదు బదిలీపలు ఖాతాల నుంచి జరిగినట్లు పోలీసులు గుర్తించారు. అసలు నేరగాళ్లు విదేశాల్లో వుండి వుంటారని భావిస్తున్నారు.

గంజాయి స్మగ్లర్లపై ఈగల్ దాడి
300 కిలోమీటర్లకు పైగా ఛేజింగ్
తెలంగాణ నుంచి ఝార్ఖండ్ వరకు వెంటాడి పట్టివేత

ఈగల్ పోలీసులకు పట్టుబడ్డ గంజాయి స్మగ్లర్లు. వారి వద్ద లభ్యమైన గంజాయి

హైదరాబాద్, అక్టోబరు 22, ప్రభాతవార్త: రాష్ట్రంలో మాదకద్రవ్యాలపై ఉక్కుపాదం మోపుతున్న ఈగల్ (పూర్వపు టి.నాబ్) మరోసారి భారీ ఆపరేషన్ చేబట్టింది. ఈ సందర్భంగా 500 కిలోల గంజాయితో పాటు ముగ్గురు అంతరాష్ట్ర నేరగాళ్లను పట్టుబడ్డారు. దీనికి సంబంధించిన వివరాలను ఈగల్ డిజి సందీప్ శాండిల్యా బుధవారం మీడియాకు వెల్లడించారు. ఒడిషా నుంచి తెలంగాణ మీదుగా యుపిలోని వారణాసికి 500 కిలోల గంజాయిని ట్రక్కులో తరలిస్తున్నట్లు సమాచారం అందుకున్న ఈగల్ పోలీసులు మొదట ఖమ్మం సరిహద్దుల్లో నిఘా వుంచారు. ఈగల్ పోలీసులతో పాటు ఖ మ్మం పోలీసులు కూడా వున్నారు. పోలీసులు తమ ను గమనిస్తున్నారని అనుమానించిన గంజాయి స్మగ్లర్లు తమ వాహనాన్ని దారి మళ్లించి ఛత్తీస్ ఘడ్ నుంచి ఝార్ఖండ్ వైపు మళ్లించారు. దీనిపై సమాచారం అందుకున్న ఈగల్ పోలీసులు ఈ విషయాన్ని ఛత్తీస్‌ఘడ్‌తో పాటు ఝార్ఖండ్ పో లీసులకు సమాచారంఅందించి స్మగ్లర్లను పట్టుకోవాలని కోరారు. మంగళవారం రాత్రి ఖమ్మం సరిహద్దుల నుంచి ఛత్తీస్‌ఘడ్ మీదుగా ఝార్ఖండ్‌కు 300 కిలోమీటర్లకు పైగా స్మగ్లర్ల వాహనాన్ని వెంబ డించిన ఈగల్ పోలీసులు నేరగాళ్లను రాంచి సమీపంలో పట్టుకున్నారు. ఈ సందర్భంగా 500 కిలోలతో వెళుతున్న గంజాయివాహనంతోపాటు స్మగ్లర్‌గా వుంటూ డ్రైవర్‌గా పనిచేస్తున్న హరియాణాకు చెందిన నసీం ఖుర్షుద్దీన్‌ను, అతని వద్ద గంజాయి కొనేందుకు రాంచి వద్దకు వచ్చిన హరి యాణాకు చెందిన ముస్తాక్ ఖాన్, ఆరిఫ్‌లను అరెస్టు చేశారు. వీరిద్దరు కొంతకాలంగా వారణాసిలో వుంటున్నారు. కాగా గం జాయితోపాటు డ్రగ్స్‌కు సంబంధించి ఎలాంటి సమాచారం వున్నా వెంటనే 8712671111కు ఫోన్ చేయాలని ఈగల్ డిజి సందీప్ శాండిల్యా కోరారు.

పండుగులకు 12వేల ప్రత్యేక రైళ్లు

జిఎం సంజయ్ కుమార్ శ్రీవాస్తవ

హైదరాబాద్ (తార్నాక), అక్టోబరు 22 ప్రభాతవార్త : పండుగల వేళ స్పెషల్ ట్రైన్స్ దసరా, దీపావళి, ఛట్ పూజ పండగల సందర్భంగా రైల్వేల్లో రద్దీ సహజంగానే పెరుగుతోందని ఈ రద్దీని దృష్టిలో ఉంచుకుని రైలు ప్రయాణికులకు ఎలాంటి ఇబ్బందులు ఎదురవ్వకుండా భారతీయ రైల్వే దేశవ్యాప్తంగా 12,011 ప్రత్యేక రైళ్లను నడిపి స్తోందని దక్షిణ మధ్య రైల్వే సంజయ్ కుమార్ శ్రీవాస్తవ వెల్లడించారు. ఈ మేరకు ఆయన సికింద్రాబాద్ రైల్ నిలయంలో ఏర్పాటుచేసిన విలేకరుల సమావేశంలో ఆయన వివరాలను వెల్లడించారు. రద్దీని తట్టుకునేందుకు ప్రత్యేక రైళ్లన్నీ 21 సెప్టెంబర్, 2025 నుంచి 30 నవం బర్, 2025 వరకూ నడుస్తాయన్నారు. ఇందులో దక్షిణ మధ్య రైల్వే 973 ప్రత్యేక రైళ్లను నడిఎ స్తోందన్నారు. 21 సెప్టెంబర్ నుంచి 30 నవం బర్ మధ్యన వివిధ జోన్లకు సంబంధించిన స్పెషల్ ట్రైన్స్ తో కలిపి మొత్తం 2,285 రైళ్లు దక్షిణ మధ్య రైల్వే మీదుగా ప్రయాణిస్తున్నా యన్నారు. గతేడాది ప్రయాణించిన 1,924 రైళ్లతో పోలిస్తే ఈ సంవత్సరం 19 శాతం ఎక్కు వగా ప్రత్యేక రైళ్లు దక్షిణ మధ్య రైల్వే మీదుగా ప్రయాణం సాగిస్తున్నాయని తెలిపారు. ఈ రైళ్లన్నీ ప్రయాణికుల రద్దీ ఎక్కువగా ఉండే తెలం గాణ, ఆంధ్రప్రదేశ్, ఒడిశా, పశ్చిమబెంగాల్, ఉత్తర ప్రదేశ్, బిహార్, రాజస్థాన్, మధ్యప్రదేశ్, గుజ రాత్ తదితర రాష్ట్రాల మీదుగా ప్రయాణం సాగిస్తున్నాయని చెప్పారు. 21 సెప్టెంబర్, 20 అక్టోబర్ మధ్య నెల రోజుల సమయంలో దక్షిణ మధ్య రైల్వే పెరిగిన రద్దీని దృష్టిలో ఉంచుకుని నడిపిన అదనపు రైళ్లతో కలిపి మొత్తం 1,010 ప్రత్యేక రైళ్లను నడిపిందని చెప్పారు. ఇందులో 399 రైళ్లను జోన్ పరిధిలో నడపగా, 611 రైళ్లను ఇతర జోన్లకు నడిపింది. ఇవి గతేడాది ఇదే సమయంలో నడిపిన 684ప్రత్యేక రైళ్లతో పోలిస్తే 47 శాతం ఎక్కువ. ఈ సమయంలో ప్రయాణం సాగించిన రోజువారీ రైళ్లతోపాటుగా ఈ స్పెషల్ ట్రైన్స్ సేవలను దాదాపు 5కోట్ల మంది సద్వినియోగం చేసుకున్నారు. గతేడాది ఈ పండుగల సమయంలో 1అక్టోబర్, 2024 నుంచి 31అక్టోబర్, 2024 వరకు దాదాపు 4.5 కోట్లమంది దక్షిణమధ్య రైల్వేస్పెషల్ ట్రైన్స్, రెగ్యులర్ ట్రైన్స్ సేవలను పొందారని వెల్లడించారు.

నీరజ్‌చోప్రాకు 'లెఫ్టినెంట్ కల్నల్ హోదా'

న్యూఢిల్లీ, అక్టోబరు 22: భారత మేటి జావెలిన్ త్రోయర్, ఒలింపిక్ పతక విజేత నీరజ్ చోప్రాకు అరుదైన గౌరవం దక్కింది. జావెలిన్ సూపర్ స్టార్ నీరజ్ చోప్రాకు భారతీయ ఆర్మీలో గౌరవప్ర దమైన లెఫ్టినెంట్ కల్నల్ ర్యాంక్‌ను అందజేశారు. ఢిల్లీలోని సౌత్ బ్లాక్‌లో ఆయన్ను ఆ ర్యాంక్‌తో సన్మానించారు. రక్షణ మంత్రి రాజ్‌నాథ్ సింగ్, చీఫ్ ఆఫ్ ఆర్మీ స్టాఫ్ జనరల్ ఉపేంద్ర ద్వివేది ఈ కార్యక్రమంలో పాల్గొన్నారు. నీరజ్ చోప్రా కుటుంబం కూడా ఈ ఈవెంట్‌ను ప్రత్యక్షంగా వీక్షించింది. పట్టుదలకు, దేశభక్తికి నీరజ్ చోప్రా నిదర్శనమని రాజ్‌నాథ్ అన్నారు. ప్రభుత్వ గెజిట్ ప్రకారం నీరజ్ చోప్రా నియామకం ఏప్రిల్ 16వ తేదీన జరిగింది. జూనియర్ కమీషన్డ్ ఆఫీసర్‌గా నయిబ్ సుబేదార్ ర్యాంకుతో నీరజ్ చోప్రా 2016 ఆగస్టులో భార తీయ సైన్యంలో చేరారు. నీరజ్ చోప్రాకు గతం లో పద్మశ్రీ, మేజర్ ధ్యాన్ చంద్ ఖేల్‌రత్న, అర్జున అవార్డులు దక్కాయి. పరమ విశిష్ట సేవా మెడల్, విశిష్ట సేవా మెడల్ కూడా ఆయన గెలుచుకున్నారు. 2020లో టోక్యోలో జరిగిన ఒలింపిక్స్ క్రీడల్లో జావెలిన్ త్రోయర్ నీరజ్ చోప్రా స్వర్ణ పతకం గెలుచుకుని చరిత్ర సృష్టించ చారు. ఆ తర్వాత 2024 పారిస్ ఒలింపిక్ క్రీడల్లో రజత పతకం సాధించాడు. 2023 వరల్డ్ అథ్లటిక్స్‌లో గోల్డ్ మెడల్ కొట్టాడు. ఏషియన్, కామన్‌వెల్త్ గేమ్స్‌తో పాటు డైమండ్ లీగ్‌ల్లోనూ అతను స్వర్ణ పతకాలు గెలుచుకు న్నాడు. నీరజ్ చోప్రా తన జావెలిన్‌ను అత్యుత్త మంగా 90.23 మీటర్ల దూరం విసిరి రికార్డు సృష్టించాడు. నీరజ్ సాధించిన విజయాలను రక్షణ మంత్రి రాజ్‌నాథ్ కీర్తించారు. రాబోయే తరాలకు ఇన్స్పిరేషన్‌గా ఆయన నిలుస్తారన్నారు. పట్టుదలకు, క్రమశిక్షణకు నీరజ్ ఆదర్శ ప్రాయుడన్నారు.

జీవికా దీదీలకు 30 వేల జీతం

ప్రభుత్వ ఉద్యోగులుగా గుర్తిస్తాం

కాంట్రాక్టు ఉద్యోగులను క్రమబద్ధీకరిస్తాం

ఆర్‌జెడి నేత తేజస్వి యాదవ్ హామీ

కూటమిలో ఎలాంటి విభేదాల్లేవని స్పష్టీకరణ

పాట్నా, అక్టోబరు 22: బీహార్‌లో ఓటర్లను ప్రసన్నం చేసుకునేందుకు ఆయా రాజకీయ పార్టీలు హామీల వర్షం కురిపిస్తున్నాయి. తాజాగా ఆర్‌జెడి అగ్రనేత తేజస్వి యాదవ్ జీవికా సీఎం దీదీలకు నెలకు రూ.30 వేలు జీతంతో శాశ్వత ప్రభుత్వ ఉద్యోగాలు ఇస్తామని ప్రకటించారు. బుధవారం పాట్నాలో తేజస్వి యాదవ్ మీడియాతో మా ట్లాడుతూ మహాఘట్‌బంధన్ అధికారంలోకి వస్తే జీవికా దీదీ (కమ్యూనిటీ మొబిలైజర్లు)లను పర్మినెంట్ చేస్తామని, జీతాలు పెంచుతూనే ప్రభుత్వ ఉద్యోగి హోదా ఇస్తామని హామీని చ్చారు. ఈ ప్రభుత్వంలో జీవికా దీదీలకు అన్యాయం జరిగిందని అందరికీ తెలుసు. వారి జీతం నెలకు రూ.30 వేలకు పెంచాలని నిర్ణయించాం. ఇది సాధారణ ప్రకటన కాదు, ఇది జీవికా దీదీల డిమాండ్ అని పేర్కొన్నారు. ఇది ప్రజల దీర్ఘకాల డిమాండ్ అని తెలిపారు. జీవికా దీదీలకు అదనపు అలవెన్స్ రెండు వేలతో పాటు ఆ క్యాడర్‌కు రూ.5లక్షల బీమా కల్పించనున్నట్లు చెప్పారు. అంతేగాకుండా రాష్ట్రంలోని కాంట్రాక్టు ఉద్యోగులందరికీ శాశ్వత ప్రభుత్వ ఉద్యోగులుగా క్రమబద్ధీకరిస్తామని తేజస్వి ప్రకటించారు. ఎన్ని కల అజెండాను ఆర్‌జెడి నేత తేజస్వి యాదవ్ వెల్లడించారు. సీట్ల పంపకం విషయంలో మహాఘట్‌బంధన్‌లో ఎటువంటి విబేధాలు లేవని, గురువారం అన్ని సమాధానాలు దొరు కుతాయని తేజస్వి యాదవ్ అన్నారు. ఇప్పటికే నామినేషన్ దాఖలు ప్రక్రియ పూర్తయిందని, అక్టోబర్ 24 నుంచి ఎన్నికల ప్రచారాన్ని ప్రారంభిస్తామని వెల్లడించారు. "నామినేషన్ దాఖలు ప్రక్రియ ముగిసింది. ఇప్పుడు ప్రచారం కోసం సమయం ఆసన్న మైంది. ఈసారి, బీహార్ ప్రజలు మార్పు కోరు కుంటున్నారు. ప్రస్తుతం రాష్ట్రంలో అధికారంలో ఉన్న డబుల్ ఇంజిన్ ప్రభుత్వంతో బీహార్ ప్రజలు విసుగు చెందారు. ఈ డబుల్ ఇంజిన్ సర్కార్ పాలనలో అవినీతి, నేరాలు పెరిగాయి. నిరుద్యోగం, వలసలతో బిహా రీలు విసుగు చెందారు. ప్రస్తుత ప్రభుత్వం మేం గతంలో ఇచ్చిన హామీలను కాపీ చేస్తోంది" అని తేజస్వి యాదవ్ విరుచుకుపడ్డారు.

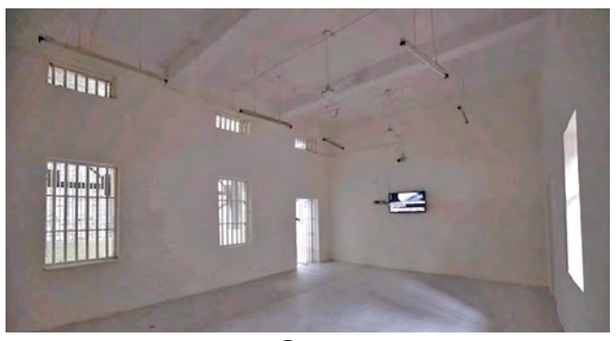

ఆర్థర్ రోడ్డు జైలు.. బ్యారక్ నంబరు 12

మెహుల్ చోక్సీని ఉంచే సెల్, బెల్జియం కోర్టుకు సిబిఐ నివేదిక

ముంబయి, అక్టోబరు 22: పిఎన్‌బి కేసులో రెండో ప్రధాన నిందితుడుగా ఉన్న ఆభరణాల వ్యాపారి మెహుల్‌చోక్సీని భారత్ రప్పించి ఆతడిని ముంబయిలోని ఆర్థర్‌రోడ్డు జైలులో ఉంచాలని భారత ప్రభుత్వం అన్ని ఏర్పాట్లుచేసింది. ఇందుకు సంబంధించి ఆర్థర్‌రోడ్డులో చోక్సిని ఉంచే సెల్ మొత్తం వివరాలు, ఆతనికి కల్పించిన సదుపా యాలతోపాటు జైలులో ఉన్న మౌలికవసతుల న్నింటిపైనీ విడియో, ఫోటో చిత్రాల నివేదికను బెల్జియం కోర్టుకు సిబిఐ ఈడీ అదికారులు అం దచేసారు. ఆర్థర్‌రోడ్డుజైలులోని బ్యారక్‌నంబరు 12ను చోక్సీకోసం కేటాయించినట్లు అధికారులు తెలిపారు. 46 చదరపు మీటర్ల బ్యారక్‌లో రెండు సెల్స్ ఉన్నాయి. వాటిలో ప్రైవేటు టాయిలెట్ సౌకర్యం కూడా ఉంది. ప్రాథమిక వసతలున్నీ ఉన్నాయి. సెల్‌లో టివి సదుపాయం కూడా ఉంది. భారత జైళ్లు పరిమితికిమించిన ఖైదీలతో ఉన్నాయని, భద్రత లేదని చేసిన వాదనను ఖండిస్తూ భారత దర్యాప్తుసంస్థలు ఈ నివేదికను ఇచ్చాయి. అర్థర్‌రోడ్డు జైలులోని బ్యారక్ నంబరు 12 అంటే ముంబయి దాడుల కేసు నిందితుడు అజమ్మల్‌కసబ్ నిందితుడు ఉన్న బ్యారక్ అని కూడా చెప్పాలి. కోర్టు విచారణ, వైద్య సపర్యలకు మినహాయిస్తే చోక్సీ బయటకు వచ్చేందుకు అను మతిలేదు. ఆయన కస్టడీ కూడా జ్యుడిషియల్ పర్యవేక్షణలోనే ఉంటుంది. భారత జైళ్లు అధ్వా న్నంగా ఉంటాయని, న్యాయవ్య వస్థలో స్వయంప్రతిపత్తి స్వతంత్రత లేదని అందువల్ల తమ క్లయింట్‌కు భద్రతలేదని చోక్సీ న్యాయ వాదులు వాదించారు. అయితే కోర్టు వీటన్నింటినీ తిరస్కరించింది.

సెల్‌ఫోన్ డ్రైవింగ్‌పై పోలీసుల కొరడా

డ్రంకన్ డ్రైవ్ తరహాలో నిందితులను కోర్టులో హాజరు పరచాలని నిర్ణయం

హైదరాబాద్, అక్టోబరు 22, ప్రభాతవార్త: జంట నగరాలలో ఇకముందు సెల్‌ఫోన్ డ్రైవింగ్‌పై కఠినంగా వ్యవహరించాలని పోలీసులు నిర్ణయిం చారు. ఇప్పటి వరకు జరిమానాలతో సరిపుచ్చు తుండగా ఇక ముందు ఈ తరహా నేరాలకు పాల్పడే వారిని మద్యం తాగి వాహనాలను నడిపే వారిని కోర్టు లో హాజరు పరుస్తున్నట్లు జరిమానాలతో వదలకుండా నేరుగా కోర్టులో హాజరు పరచాలని ట్రాఫిక్ పోలీసు అధికారులు నిర్ణయించారు. సెల్‌ఫోన్ డ్రైవింగ్ వల్ల జరుగు తున్న ప్రమాదాల నివారణకు ఈ చర్యలు తీసు కుంటున్నట్లు ట్రాఫిక్ పోలీసు అధికారులు చెబు తున్నారు. వారంరోజులుగా సెల్‌ఫోన్ డ్రైవింగ్‌పై స్పెషల్ డ్రైవ్ చేబట్టిన ట్రాఫిక్ పోలీసులు ఇందులో భాగంగా నాలుగు వేల వరకు కేసులు నమోదు చేశారు. జంట నగరాలలో ఏటా జరుగు తున్న రోడ్డు ప్రమాదాలలో సెల్‌ఫోన్ డ్రైవింగ్ కారణంగా ఘటనలు పదుల సంఖ్యలో వుండడం తెలిసిందే. దీనివల్ల అనేకసార్లు సెల్‌ఫోన్‌లో మాట్లాడుతూ వాహనాలు నడిపేవారు ప్రమా దాల్లో పడుతున్నారు. ఇందులో కొందరు మరణి స్తుండగా మరికొందరు తీవ్రంగా లేదా స్వల్పంగా గాయపడుతున్నారు. ఇంకొన్నిసార్లు వీరి కారణం గా ఇతరులు ప్రమాదాలలో పడి మరణించడం లేదా గాయపడడం జరుగుతోంది. రవాణాచట్టాల ప్రకారం సెల్‌ఫోన్ డ్రైవింగ్ తీవ్రమైన నేరం. సెల్‌ఫోన్ డ్రైవింగ్ మాత్రమే కాదు, సెల్‌ఫోన్‌లో సిని మాలు, లేదా వార్తలు చూస్తూ, చాటింగ్ చేస్తూ, పాటలు వింటూ వాహనాలు నడిపే వారి సంఖ్య కూడా ఇటీవల కాలంలో భాగా పెరిగింది. వీటివల్ల దేశ వ్యాప్తంగా రోడ్డు ప్రమా దాలు పెరుగుతున్నట్లు రవాణా శాఖ పేర్కొంది. ఈ విషయంలో

కఠిన చట్టాలు వున్నా ఇంతకాలం పెద్దగా అమలుకు నోచుకోలేదు. అయితే ఈ చట్టాలను జంటనగరాలలో తొలిసారిగా కఠినంగా అమలు చేయనున్నారు. సెల్‌ఫోన్ డ్రైవింగ్ కేసుల్లో పట్టుబడ్డ వారిని ఇక ముందు డ్రంకన్ డ్రైవింగ్ కేసుల తరహాలో కోర్టులో హాజరు పరచనున్నారు. డ్రంకన్ డ్రైవ్ కేసుల్లో నిందితుల్లో కొందరికి జైలుశిక్ష పడుతున్న ఉదంతాలు, డ్రైవింగ్ లైసెన్స్‌లు రద్దవుతున్న ఘటనలు అనేకం వుండడం తెలిసిందే. డ్రంకన్ డ్రైవ్ కేసుల్లో అనేక మంది నిందితులకు నెలనుంచి మూడునెలల జైలు శిక్షపడిన ఉదంతాలున్నాయి. ఇలా జైలు శిక్షలకు గురై జైలు జీవితం గడిపిన వారి డ్రైవింగ్ లైసెన్స్‌లను పదేళ్లనుంచిశాశ్వతంగా రద్దు చేయబడ్డాయి. మూడు అంతకు ఎక్కువగా డ్రంకన్ డ్రైవ్‌లో పట్టుబడ్డ వారికి జైలు శిక్షతో పాటు భారీ జరిమానాలుకూడా కోర్టులు విధించడం గమనార్హం. ఇప్పుడు సెల్‌ఫోన్ డ్రైవింగ్ కేసుల్లో నింది తులకు ఈ తరహాశిక్షలు అమలు చేయాలని పోలీసు అధికారులు నిర్ణయించారు. మొదట హైదరాబాద్‌లో అమలుచేశాక సైబరాబాద్, రాచకొండలో అమలు చేయాలని భావిస్తున్నారు.

రాజమండ్రి గణేష్ చౌక్ బాలికల వసతి గృహం విద్యార్థినిపై అత్యాచారం

- నిందితుడుపై ఫోక్సో కేసు నమోదు
- బీసీ బాలికల హాస్టల్ వార్డెన్ ను నిలదీసిన వైసీపీ మహిళా నాయకులు జక్కంపూడి విజయలక్ష్మి, మేడపాటి షర్మిలారెడ్డి బృందం

ఉమ్మడి తూర్పుగోదావరి జిల్లా బ్యూరో , అక్టోబర్ 22 (ప్రభాతవార్త) : రాజమండ్రి గణేష్ చౌక్ బాలికల వసతి గృహంలోని ఒక విద్యార్థినిని మూడు రోజుల క్రితం ఒక యువకుడు బయటకు తీసుకువెళ్ళి అత్యాచారం చేసిన సంఘటన నేపథ్యంలో బుధవారం జక్కంపూడి విజయలక్ష్మి, రుడా మాజీ చైర్ పర్సన్ మేడపాటి షర్మిలారెడ్డి, గాండ్ల తెలకుల కార్పొరేషన్ మాజీ చైర్పర్సన్ సంకిస భవానీ ప్రియ, బీసీ నాయకురాలు బర్ల సీతారత్నం తదితరులు వసతి గృహాన్ని సందర్శించి వార్డెన్ ను గట్టిగా నిలదీశారు. అపరిచితుల వెంట హాస్టల్ విద్యార్థినిని ఎలా బయటకు పంపించారని వారు వార్డన్ను నిలదీశారు. రిజిస్టర్లో వివరాలు సరిగా నమోదు చేయకపోవడం పట్ల వైసీపీ మహిళా నాయకులు వార్డన్పై ఆగ్రహం వ్యక్తం చేశారు. ఆ రోజు సాయంత్రం ఆ విద్యార్థిని తన అన్నయ్య వచ్చాడని, సబ్బులు తెచ్చుకోవాలని చెప్పి బయటకు వెళ్ళిందని వార్డెన్ చెప్పారు. కుటుంబ సభ్యులు కాని వారితో ఎలా పంపిస్తారని జక్కంపూడి విజయలక్ష్మి బృందం గట్టిగా ప్రశ్నించారు. అనంతరం జక్కంపూడి విజయ లక్ష్మి మీడియాతో మాట్లాడుతూ సీఎం చంద్రబాబు తరుచుగా మహిళల జోలికి ఎవరు వచ్చినా వారికి అదే ఆఖరు రోజని చెబుతారని, కాని కూటమి పాలనలో మహిళలపై అత్యాచారాలు జరుగుతుంటే నిందితులపై సరైన చర్యలు తీసుకోవడంలేదని మండిపడ్డారు. రాష్ట్రంలో అంబేద్కర్ రాజ్యాంగం కాకుండా రెడ్ బుక్ రాజ్యాంగం అమలవుతోందని ఆమె ఆరోపించారు. జగన్ పాలనలో హాస్టల్ విద్యార్థులకు జగనన్న గోరుముద్ద పేరుతో పౌష్టికాహారం అందించేవారని, అన్ని సదుపాయాలు కల్పించేవారని, వారికి రక్షణ ఉండేదని, కాని కూటమి పాలనలో మహిళలకు రక్షణలేదని ధ్వజమెత్తారు. హోంమంత్రి ఏం చేస్తున్నారని ప్రశ్నించారు. ఇలాంటి సంఘటనలకు వ్యతిరేకంగా వైసీపీ మహిళలు రోడ్డెక్కి ఆందోళనలు, ఉద్యమాలు చేస్తే కూటమి నాయుకులు పరుగులు పెడతారని జక్కంపూడి విజయలక్ష్మి హెచ్చరించారు. ఆడపిల్ల జీవితం నాశనం చేసిన ఘటనలో వాస్తవాలు తెలుసుకుని దోషులను కఠినంగా శిక్షించాలని ఆమె కోరారు. కార్యక్రమంలో వైసీపీ నాయకులు అడపా అనిల్, కోడి కోట, తగరం సోము, నీలి ఆనంద్, తదితరులు పాల్గొన్నారు.

శ్రీ లక్ష్మీనరసింహస్వామి కార్తీక మాసి ఉత్సవాలు అత్యంత వైభవంగా నిర్వహించాలి

- నవంబర్ 2 క్షీరాబ్ది ద్వాదశి రోజున గిరి ప్రదక్షణ, తెప్పోత్సవం ఘనంగా నిర్వహించాలి : ఎమ్మెల్యే బత్తుల

ఉమ్మడి తూర్పుగోదావరి జిల్లా బ్యూరో , అక్టోబర్ 22 (ప్రభాతవార్త) : రాజానగరం నియోజకవర్గం, కోరుకొండ మండలం, కోరుకొండ శ్రీ లక్ష్మీ నరసింహ స్వామి వారి దేవస్థానంలో కార్తీక మాసం సందర్భంగా అన్నదానం, దీపోత్సవం పలు ఆధ్యాత్మిక కార్యక్రమాలు మరియు పూజలు సంబంధించి ఆలయ ధర్మకర్తలు ఆలయ కమిటీ సభ్యులు, అధికారులతో కలిసి శాసనసభ్యులుబత్తుల బలరామకృష్ణ సమీక్ష సమావేశం నిర్వహించారు. కోరినకోరికలు తీర్చే కోరుకొండ శ్రీ లక్ష్మీనసిహస్వామి కార్తీక మాస శుద్ధ ద్వాదశి ఉత్సవాలను అత్యంత వైభవంగ నిర్వహించేలా తగిన ఏర్పాట్లు చేయాలని ఆయన పేర్కొన్నారు. శ్రీ లక్ష్మీ నరసింహస్వామి వారి గిరి ప్రదక్షిణతెప్ప మహోత్సవం అత్యంత వైభవంగ నిర్వహించేలా అన్ని శాఖల అధికారులు సమన్వయంతో పనిచేయాలని ఆదేశించారు. కార్తీక మాసం పురస్కరించుకొని కోరుకొండ

దేవాలయం లో చేపట్టాల్సిన కార్యక్రమలపై అన్నవరం శ్రీ వీర వెంకట సత్యనారాయణ స్వామి దేవస్థాన కార్యనిర్వహణ అధికారి, ఇతర అధికారులు, వివిధ శాఖల అధికారులతో ఎమ్మెల్యే బత్తుల బలరామకృష్ణ సమీక్ష నిర్వహిచారు. కార్తీక మాసం లో నవంబర 2వ తేదీ క్షీరాబ్ధి ద్వాదశి రోజున గిరి ప్రదక్షిణ, తెప్పోత్సవం ఎలాంటి లోటూ పాట్లు లేకుండా అన్ని ఏర్పాట్లు చేయాలని ఆయన ఆదేశిచారు. కార్తీక శుద్ధ ద్వాదశి (క్షీరాబ్ధిద్వాదశి) రోజున సాయం 5గంటల నుంచి స్వామి వారి విగ్రహాలను పల్లకి పై ఊరేగింపుగా గిరి ప్రదక్షిణ నిర్వహిస్తూ కోనేరు వద్ద నిర్వహించే తెప్ప మహోత్సవం విజయవంతంగా సాగేలా చర్యలు తీసుకోవాలన్నారు. వైదిక కార్యక్రమం నిర్ణీత సమయానికి తప్పనిసరిగా చేయాలని ఆదేశించారు. తెప్పోత్సవం నకు తగిన ఏర్పాట్లు, ఈ కార్యక్రమంలో పాల్గొనే వారికి ఇన్స్యూరెన్స్ వంటి చర్యలు తీసుకోవాలని అన్నారు. కోనేరు వద్ద విద్యుత్ దీపాల అలంకరణ చేపట్టాలని పేర్కొన్నారు. వేదిక వద్ద ప్రాథమిక చికిత్స కేంద్రం ఏర్పాటు చేయవలసిందిగా కోరుకొండ మెడికల్ అధికారులను ఆదేశించారు. తెప్ప మహోత్సవం సందర్భంగా లైఫ్ జాకెట్స్ సిద్ధంగా ఉంచాలని, అలాగే గజ ఈత గాళ్ళను అందుబాటు ఉంచాలని మత్స్యశాఖ అధికారిని ఆదేశించారు.

ఏ విధమైన అవాంఛనీయ సంఘటనలు జరగకుండా పోలీస్, అగ్నిమాపక అధికారులు అప్రమత్తంగా ఉండాలని ఎమ్మెల్యే సూచించారు. తెప్ప మహోత్సవం విజయవంతం కావడానికి వీలుగా కోనేరులో నీరు నిలిచేలా ఇరిగేషన్ అధికారులు చర్యలు తీసుకోవాలని ఆదేశించారు. పారిశుధ్య లోపం లేకుండా గ్రామ పంచాయతీ అధికారులు చర్యలు తీసుకోవాలని ఆదేశించారు. అన్ని శాఖల అధికారులు సమన్వయం తో కార్తీక మాస ఉత్సవాలు విజయవంతంగా నిర్వహించాలని స్పష్టం చేశారు.

కత్తిపూడి మన గ్రోమోర్ లో విజిలెన్స్ తనికీలు

శంఖవరం , అక్టోబర్ 22 (ప్రభాతవార్త) : శంఖవరం మండలంలోని కత్తిపూడిలో గల మన గ్రోమోర్ సెంటర్ లో విజిలెన్స్ అండ్ ఎన్ఫోర్స్మెంట్ అధికారులు బుధవారం అకస్మిక తనికీలు చేసారు. విజిలెన్స్ సిఐ టి నాగ లోవరాజు ఆధ్వర్యంలో విజిలెన్స్ వ్యవసాయాధికారి ఎస్ లక్ష్మీనారాయణ సిబ్బంది మన గ్రోమోర్ సెంటర్ లో గల ఎరువుల నిల్వలను, గోదాముల్లో గల సరుకు నిల్వలను, ఈ పాస్ యంత్రాన్ని పరిశీలించి, దుకాణదారునికి పలు సూచనలు చేసారు. ఎరువుల దుకాణదారులు ప్రతీ రోజు స్టాక్ రిజిష్టర్ లో స్టాక్ వివరాలను నమోదు చేసుకోవాలని, కొనుగోలుదారులకు రశీదులు తప్పనిసరిగా ఇవ్వాలన్నారు. ఎరువుల బస్తాలను కాటా వేసి బరువు

ను పరిశీలించారు. తనికీలో కానిస్టేబుల్ లోవరాజు, మండల వ్యవసాయాధికారి గాంధీ, ఏఇఓ శ్రీనివాస్ తదితరులు పాల్గొన్నారు.

త్వరలో కొత్తపేటలో అన్న క్యాంటీన్ ప్రారంభం

కొత్తపేట , అక్టోబర్ 22 (ప్రభాతవార్త) : ఐదు రూపాయలకే ఆకలిని తీర్చే అన్న క్యాంటీన్ కొత్తపేటలో త్వరలో ప్రారంభం కాబోతోంది. ఇది అన్నార్తులకు ఎంతో ప్రయోజనం చేకూర్చనుంది .కూటమి ప్రభుత్వం ఏర్పడిన వెంటనే అన్న క్యాంటీన్ లను ప్రధాన పట్టణ కేంద్రాలలో ప్రారంభించారు .నియోజవర్గాల వారీగా అంచెలం చెలుగా విస్తరిస్తామని ముఖ్యమంత్రి చంద్రబాబు నాయుడు మంత్రి నారా లోకేష్ తెలియజేశారు.అన్న క్యాంటీన్ అవసరాన్ని గుర్తించిన కొత్తపేట ఎమ్మెల్యే బండారు సత్యానందరావు చొరవ తీసుకుని కొత్తపేటలో ప్రారంభించేందుకు శ్రీకారం చుట్టారు.స్థల సేకరణ చేపట్టి నిధులు మంజూరుకు కృషి చేశారు. దాని ఫలితంగా కొత్తపేటలో త్వరలో అన్న క్యాంటీన్ ప్రారంభం కాబోతోంది. ఇటీవల ఎమ్మెల్యే బండారు సత్యానందరావు అన్న క్యాంటీన్ పనులను పరిశీలించారు. పనులు వేగవంతంగా పూర్తి చేసి అందుబాటులో తీసుకురావాల్సిందిగా కాంట్రాక్టర్ కు ఆదేశాలిచ్చారు .కొత్తపేటలో ముఖ్య కూడలిలో అన్న క్యాంటీన్ నిర్మించడం వలన విశేష ఆదరణ కలుగుతుందని పేర్కొనవచ్చు. ఇటు ప్రభుత్వ ఆసుపత్రికి సబ్ రిజిస్టర్ ఆఫీస్ కు పూర్వపు ఎమ్మార్వో ఆఫీస్ దగ్గరగా రైతు బజార్ పక్కన బస్టాండ్ సెంటర్ వద్ద అన్న క్యాంటీన్ నిర్మిస్తున్నారు. అందరికీ అందుబాటులో నిర్మించడం అన్నార్తులకు ఎంతో ప్రయోజనకరం కానుంది. చుట్టుపక్కల ప్రాంతాల నుండి వివిధ పనులపై మండల కేంద్రం కొత్తపేట వచ్చే ప్రజలకు భోజన సమయంలో ఆకలి తీర్చే అక్షయ పాత్ర గా నిలుస్తుందని హర్షిస్తూ మంచి స్థలాన్ని ఎన్నుకుని అన్న క్యాంటీన్ నిర్మిస్తున్న ఎమ్మెల్యే బండారు సత్యానందరావు ను మరియు కూటమి ప్రభుత్వాన్ని కొత్తపేట నియోజకవర్గ ప్రజానీకం ప్రసంశిస్తున్నారు.అన్ని పనులు పూర్తిచేసి త్వరలో ఈ అన్న క్యాంటీన్ ను ఎమ్మెల్యే సత్యానంద రావు ప్రజలకు అందుబాటులోకి తీసుకురాబోతున్నారు.

విద్యార్థులు డ్రగ్స్ ,మత్తు పానీయాల జోలికి పోవద్దు

- సైబర్ నేరాల పట్ల అప్రమత్తంగా ఉండాలి : రావులపాలెం టౌన్ సిఐ శేఖర్ బాబు

రావులపాలెం , అక్టోబర్ 22 (ప్రభాతవార్త) డ్రగ్స్ వినియోగం విద్యార్థుల జీవితాన్ని పూర్తిగా నాశనం చేస్తుందని, విద్యార్థులు అందరూ డ్రగ్స్ కు దూరంగా ఉన్నప్పుడే మంచి విద్యావంతులుగా జీవితంలో అత్యున్నతస్థాయికి చేరవచ్చని రావులపాలెం టౌన్ సిఐ శేఖర్ బాబు తెలిపారు. బుధవారం వెదిరేశ్వరం జిల్లా పరిషత్ ఉన్నత పాఠశాలలో విద్యార్థుల కు అవగాహన కల్పించేందుకు డ్రగ్స్ రహిత ఆంధ్రప్రదేశ్ దిశగా యువతా మేలుకో భవిష్యత్తుని మలుచుకో డ్రగ్స్ ని వదులుకో కార్యక్రమాన్ని ఏర్పాటు చేశారు. ఈ కార్యక్రమంలో టౌన్ సిఐ శేఖర్ బాబు, ఎస్సై కెవీ రమణారెడ్డి, ఎంఇఓ శ్రీనివాసరాజు పాల్గొన్నారు. ఈ సందర్భంగా వారు మాట్లాడుతూ సైబర్ నేరాలకి పాల్పడేవారి పట్ల అప్రమత్తంగా ఉండాలని మనకి కనిపించకుండానే మీ తల్లిదండ్రుల అకౌంట్ లో నుండి డబ్బులు డ్రా చేస్తారని ఇటువంటి విషయాల్లో జాగ్రత్తగా ఉండాలని, ఇలా జరిగినప్పుడు 1930 కి ఫోన్ చేయాలన్నారు. భౌతికంగా పరువు ప్రతిష్టతకు సంబంధించి ఫొటోస్ విషయంలో చాలా జాగ్రత్తగా ఉండాలని ఫేస్బుక్, ఇన్స్టాగ్రామ్, సోషల్ మీడియాలలో మీ ఫొటోస్ ముఖ్యంగా బాలికలు పెట్టుకోవద్దని దానివల్ల అనేకమైన అనర్థాలకు గురవుతారన్నారు, విద్యార్థులు మొబైల్స్ వాడడం

మంచిది కాదని, చదువుపై దృష్టి సారించాలన్నారు. 18 సంవత్సరాల లోపు పిల్లలకు మోటార్ సైకిల్స్ ఇవ్వవద్దని తల్లిదండ్రులను కోరారు.

పిల్లలు డ్రైవింగ్ చేస్తే వారి తల్లిదండ్రులు కూడా శిక్షార్హులన్నారు . డ్రగ్స్ విషయం లో చాలా జాగ్రత్తగా ఉండాలని దానిని రవాణా చేసినా, సేవించినా 14 నుండి 20 సం.లు జైలు శిక్ష పడుతుందని గుర్తుచేశారు. పిల్లలు ఇలాంటి మత్తుపా నీయాలకు దూరంగా ఉండాలన్నారు. ఈ కార్యక్రమం లో ఏ ఎం సి చైర్మన్ మారే సుబ్బాయమ్మ, ప్రధానో పాధ్యాయులు ఎమ్. వి మురళీకృష్ణ, ఉపాధ్యాయులు కె. ఈశ్వర్ రెడ్డి , కె.రాంప్రసాద్, సర్వారాయుడు, దెబోరాగ్రేస్, సత్యవతి, మహిళా పోలీస్ నాగరత్నం, విద్యార్థినీ విద్యార్థులు తదితర ఉపాధ్యాయులు, సిఆర్పి ఎమ్. శ్రీను, సిబ్బంది, విద్యార్థులు పాల్గొన్నారు.

కాకినాడలో భారీ వర్షం

ఎగసిపడుతున్న కెరటాలు..అల్లకల్లోలంగా మారిన సముద్రం

ఉమ్మడి తూర్పుగోదావరి జిల్లా బ్యూరో , అక్టోబర్ 22 (ప్రభాతవార్త) : బంగాళాఖాతంలో ఏర్పడిన అల్పపీడనం కారణంగా కాకినాడ జిల్లాలో లో భారీ వర్షం కురవడంతో లోతట్టు ప్రాంతాలు జలమయ మయ్యాయి. కాకినాడ ప్రధాన మార్గంలో మీరు నిలిచిపోవడంతో ప్రయాణికులు, వాహన చోదకులు తీవ్ర ఇబ్బందులకు గురయ్యారు. బుధవారం సాయంత్రం నుండి ఎడతెరిపి లేకుండా కురిసిన వర్షం కారణంగా లోతట్టు ప్రాంతాలలో నీరు నిలిచిపోయింది. తీర ప్రాంతం లో సముద్రపు అలలు ఎగసిపడి అల్లకల్లోలంగా కెరటాల ఉధృతికి కోతకు గురవుతుంది. నైరుతి బంగాళాఖాతంలో దేవర అల్పపీడనం బలపడడంతో దక్షిణ కోస్తా ప్రాంతాల్లో రాబోయే 24 గంటల్లో భారీ వర్షాలు కురుస్తాయని వాతావరణ శాఖ హెచ్చరికలు జారీ చేసింది. కోస్తా జిల్లాలలో ఉరుములు మెరుపులతో కూడిన వర్షాలు పడే అవకాశం ఉన్నందున మత్స్యకారులు సురక్షిత ప్రాంతాలకు చేరుకోవాలని వేటకు వెళ్ళవద్దని అధికారులు ఆదేశాలు జారీ చేశారు.

వసతి గృహాలలో పిల్లల భద్రతపై జిల్లా కలెక్టర్ హెచ్చరిక ; నిర్లక్ష్యానికి చోటు లేదు

ఉమ్మడితూర్పుగోదావరిజిల్లా బ్యూరో,అక్టోబర్ 22 (ప్రభాతవార్త) : జిల్లాలోని ప్రభుత్వ సంక్షేమ వసతి గృహాలలో పిల్లల సంరక్షణ, భద్రత విషయంలో పూర్తి అప్రమత్తత పాటించాలంటూ జిల్లా కలెక్టర్ కీర్తి చేకూరి బుధవారం ఒక ప్రకటనలో స్పష్టమైన ఆదేశాలు జారీ చేశారు. ఇటీవల నగరంలోని ఒక వసతి గృహంలో చోటు చేసుకున్న ఘటన నేపథ్యంలో, బాధ్యులపై తక్షణ చర్యలు తీసుకోవడం జరిగిందని కలెక్టర్ తెలిపారు. ఈ ఘటనపై కె ఆర్ ఆర్ సి స్పెషల్ డిప్యూటీ కలెక్టర్ నేతృత్వంలో సమగ్ర విచారణ చేపట్టగా, విచారణలో హాస్టల్ సంక్షేమ అధికారి ఉమా దేవి విధుల్లో నిర్లక్ష్యం ప్రదర్శించినట్లు నిర్ధారణ కావడంతో, ఆమెను తక్షణం విధుల నుంచి సస్పెండ్ చేస్తూ కలెక్టర్ ఆదేశాలు జారీ చేశారు.సంక్షేమ వసతి గృహాల "పిల్లల భద్రత, రక్షణ అంశాల్లో ఎవరైనా నిర్లక్ష్యంగా వ్యవహరించినా, కఠిన చర్యలు తప్పవు అని హెచ్చరించారు. ప్రతి వసతి గృహ వార్డెన్ తమ పరిధిలోని పిల్లల సంరక్షణలో

సైబర్ నేరాలపై విద్యార్థులకు అవగాహన

సీతానగరం,అక్టోబర్ 22 (ప్రభాతవార్త) సీతానగరంలోని జ్ఞాననిది విద్యానికేతన్ స్కూల్‌లో బుధవారం ఎస్సై డి. రామ్ కుమార్ విద్యార్థులకు సైబర్ నేరాలపై అవగాహన కార్యక్రమం నిర్వహించారు. విద్యార్థులు సైబర్ మోసాల పట్ల అప్రమత్తంగా ఉండాలన్నారు. మాదక ద్రవ్యాలకు దూరంగా ఉండాలని, గుడ్ టచ్-బ్యాడ్ టచ్, చట్టాలపై అవగాహన కల్పించారు.

వన్య ప్రాణులకు పెట్టిన విద్యుత్ ఉచ్చులో పడి వ్యక్తి మృతి..మరో ఇద్దరికి తృటిలో తప్పిన ప్రమాదం

ప్రత్తిపాడు ,అక్టోబర్ 22 (ప్రభాతవార్త) వన్యప్రాణులను వేటాడేందుకు ఏర్పాటు చేసిన విద్యుత్ ఉచ్చులో పడి వ్యక్తి మృతి చెందిన ఘటన ప్రత్తిపాడు మండలంలో చోటు చేసుకుంది. మండలంలోని రౌతుపాలెం నుండి వంతాడ వెళ్లే మార్గంలో ఈ ఘటన జరిగింది. మృతుడి స్వగ్రామం గోకవరం మండలం సూదికొండకు చెందిన బొండల వీర కుమార్ అలియాస్ నాగు పెద్దిపాలెంలో అత్త వారి ఇంటి దగ్గర నివాసం ఉంటున్నాడు. అయితే మండలంలోని పలు గ్రామాల్లో వన్యప్రాణుల వేట యథేచ్ఛగా జరుగుతుంది. వీటికి మనుషులు కూడా బలవుతున్న ఘటనలు జరిగిన సందర్భాలు కూడా ఎన్నో ఉన్నాయి. వన్యప్రాణుల వేట కోసం ఏర్పాటు చేసిన విద్యుత్ ఉచ్చు వేసిన ఇద్దరు వ్యక్తులను ఆ గ్రామస్తులు పట్టుకుని

గ్రామస్తులు నిర్బంధించిన వేటగాళ్లు..

మృతుడు వీరకుమార్ మృతదేహం

పోలీసులకు అప్పగించారని తెలిసింది. ఇదే ఉచ్చులో పడవలసిన మరో ఇద్దరు వ్యక్తులు తృటిలో తప్పించుకున్నారని విశ్వసనీయ వర్గాల సమాచారం. మండలంలోని గిరిజన సబ్ ప్లాన్ గ్రామాలతో పాటు పలు గ్రామాల్లో వన్యప్రాణులు వేట యదేచ్ఛగా కొనసాగుతుందని ఆయా గ్రామస్తులు ఆరోపిస్తున్నారు. మండలంలో అటవీ ప్రాంతం అధికంగా ఉండడంతో పాటు పకృతిలో సహజంగా ఏర్పడిన నీటి దారలు, సాగునీటి ప్రాజెక్టులు ఉండడంతో నీటి కోసం వచ్చే వన్య ప్రాణులలో విద్యుత్ ఉచ్చులు, నాటు తుపాకీలతో వేటాడుతున్నారని తెలియ వచ్చింది. నీటి మడుగుల వద్దకు తాగునీటి కోసం రాత్రి వేళ వచ్చే అటవీ జంతువుల అడుగులను పసిగట్టిన వేటగాళ్లు వాటి సంచరించే ప్రదేశాలలో ఇనుప తీగలతో అడుగు ఎత్తున ఏర్పాటు చేసి దానికి సమీపంలో ఉన్న విద్యుత్ స్తంభం నుంచి కరెంటు అందించేవారు. రాత్రివేళ అటవీ జంతువులు ఆ విద్యుత్ ఉచ్చుకు తగిలి మరణిస్తే వాటిని వేటగాళ్లు మాంసంగా విక్రయిస్తారని తెలియ వచ్చింది.తరచూ వన్యప్రాణుల కోసం వేసిన విద్యుత్ ఉచ్చులో రైతులు పడి తీవ్రగాయాలైన ఘటనలు జరిగిన వన్యప్రాణులను వేటాడుతున్న వేటగాళ్లపై ఇక్కడి అటవీ శాఖ సిబ్బంది, అధికారులు చర్యలు తీసుకోకపోవడం ఆశ్చర్యం కలిగిస్తోంది.

దుష్ప్రచారాన్ని మానుకోండి..వ్యాపారాల పై అపోహలు సృష్టించవద్దు

- చాంబర్ ఆఫ్ కామర్స్ అధ్యక్షులు బోనం సత్య వర ప్రసాద్

కోనసీమ బ్యూరో , అక్టోబర్ 22 (ప్రభాతవార్త) : అమలాపురంహోటల్ బిర్యానీ లో మండ్రకప్ప, తేలు అంటూ కొంతమంది అభూత కల్పనలు సృష్టించి వ్యాపార నిర్వహణలపై దెబ్బ కొడుతున్నారని అమలాపురం పట్టణ ఛాంబర్ ఆఫ్ కామర్స్ అధ్యక్షులు బోనం సత్య వర ప్రసాద్ అన్నారు. స్థానిక కోకస్ లాడ్జి లో బుధవారం మీడియా సమావేశం నిర్వహించారు. ఈ సందర్భంగా ఛాంబర్ ఆఫ్ కామర్స్ అధ్యక్షులు బోనం వర ప్రసాద్ మాట్లాడుతూ ఇటీవల ఒక యువకుడు బిర్యానీ తిని మృతి చెందాడని ఒక అవాస్తవమైన వార్త సోషల్ మీడియాలోని వైరల్ అయిందన్నారు. బిర్యానీలో వచ్చింది మండ్రకప్ప , తేలు, వంటివి కాదని వీడియో కూడా నిజమైనది కాదన్నారు. చనిపోయిన వ్యక్తి బిర్యానీ తిని మృతి చెందలేదని, బ్లెడ్ క్లాట్ అవడం వలన హార్ట్ స్ట్రోక్ తో మృతి చెందాడన్నారు. మృతుడి తండ్రి , బంధువులు అలాగే వైద్యులు ధ్రువీకరించా రన్నారు. గత మూడు నెలలుగా ప్రైవేట్ హాస్పటల్ లో అతను వైద్యం పొందా డన్నారు. సోషల్ మీడియాలో ఏదైనా వార్త వస్తే అది నిజమా, కాదా అని నిర్ధారించుకుని షేర్ చేయాలని ఆయన సోషల్ మీడియా యాక్టివిష్టులకు విజ్ఞప్తి చేశారు. ఈ ఘటనపై ఫుడ్ సేఫ్టీ అధికారులకు ఎటువంటి కంప్లైంట్

చేయలేదన్నారు.దయచేసి ఇటువంటి వార్త లు పట్ల ప్రజలు అర్థం చేసుకుని హోటల్ వ్యాపారులు నష్ట పోకుం డా చూడాలని అన్నారు. మృతుడి తండ్రి గంగాధర్ తన కుమారుడు అనారోగ్యం కారణం వల్లనే చనిపో యాడని, తల్లిదండ్రులు చెప్తున్నా అది పట్టించుకోకుండా పదే పదే సోషల్ మీడియా లో ప్రచారం చేయడం బావ్యం కాదని ఛాంబర్ అధ్యక్షులు సత్తిబాబు అన్నారు. పాత్రికేయులు సమావేశం లో ఛాంబర్ ఆఫ్ కామర్స్ ఉపాధ్యక్షులు కొమ్మూరి వెంకటాచలప్రసాద్, చాంబర్ సలహాదారులు నల్లా పవన్ కుమార్, హోటల్స్ అసోసియేషన్ సెక్రటరీ కోకా రాంబాబు, మాజీ మున్సిపల్ ఛైర్మన్ నల్లా విష్ణు మూర్తి (విష్ణు శ్రీ రెస్టారెంట్), గారపాటి వంశీ,(జీకే రెస్టారెంట్) బాలూ (గణపతి రెస్టారెంట్), సురేష్ నాయుడు (హ్యాపీ రెస్టారెంట్), డి.నాయుడు (గ్రీన్ పార్క్) చిక్కం గణేష్ (బొండం బాబాయ్ హోటల్), హరిబాబు (తారా రెస్టారెంట్) వ్యాపార ప్రముఖులు పాల్గొన్నారు.

రౌతులపూడిలో లక్ష బిల్వార్చన చేసిన అయ్యప్ప స్వాములు

రౌతులపూడి , అక్టోబర్ 22 (ప్రభాతవార్త) : రౌతులపూడి శివాలయం వద్ద అయ్యప్ప స్వామి పీఠం ఆవరణలో అయ్యప్ప స్వాములు పడిపూజ నిర్వహించారు. లక్ష బిల్వార్చనలు వేదమంత్రోచర ణలతో స్వామికి పూజలు చేశారు. గురుస్వామి కొరుప్రోలు శీను ఆధ్వర్యంలో పడిపూజ జరిగింది. కార్తీక మాసం ప్రారంభ రోజున పడిపూజ ఏర్పాటుతో అయ్యప్ప స్వాములు భారీ సంఖ్యలో పాల్గొని పూజలు చేశారు. శరణు ఘోష తో మార్మోగింది.

Print and Published by Gireesh Sanghi, CMD and Managing Editor on behalf of AGA Publications Ltd., at 11-37, Morampudi, Rajamahendravaram-533 103. Phone : 2469407, 2469408.
RNI No.64863/96,"Editor : *Damerla Sai Baba, *Responsible for s election of News-under the PRB Act. Regd.: No.H/SD/337/09-11 Air Surcharge: Delhi : 40Ps

ముక్కోణపు మహిళల టోర్నమెంట్‌లో
భారత్ ఓటమి
0-2తో ఇరాన్ విక్టరీ

న్యూఢిల్లీ: ముక్కోణపు మహిళల అంతర్జాతీయ టోర్నమెంట్ ప్రారంభ మ్యాచ్‌లో ఇరాన్ భారత్‌ను అధిగమించింది. భారత మహిళల జట్టు తొలి మ్యాచ్‌లో తడబడటంతో 0-2 తేడాతో ఇరాన్ గెలుపొందింది. మొదటి అర్ధభాగంలో గోల్ లేని తర్వాత సబ్‌స్టిట్యూట్ సారా దిదార్ రెండవ అర్ధభాగంలో రెండుసార్లు గోల్ చేసి విజయాన్ని అందించింది. బ్లూ టైగ్రెస్‌లు దూకుడుగా కనిపించినా ఇబ్బంది పడ్డాయి. ఇరాన్ ప్రారంభం నుండి వేగాన్ని నిర్దేశించుకుంటూ ఆధిపత్యాన్ని ప్రదర్శించింది. నాల్గవ నిమిషంలోనే పాంథోయ్ సాధారణ క్రాస్‌ను తప్పుదారి పట్టించడంతో ఇబ్బంది సంకేతాలు వెలువడ్డాయి. ఫంజౌబమ్ నిర్మలా దేవి చివరి డిచ్ క్లియరెన్స్ కారణంగా ఇరానియన్ గోల్‌ను తృటిలో తప్పించింది. 64వ నిమిషంలో ఇరాన్ పట్టుదల ఫలించింది. జహ్రా ఘన్‌బారి నుండి వచ్చిన హెడర్ క్రాస్‌బార్‌ను తాకిన తర్వాత, సారా దిదార్ రీబౌండ్‌ను సద్వినియోగం చేసుకుని స్కోరింగ్‌ను ప్రారంభించింది. 74వ నిమిషంలో నోంగ్మైథమ్ రతన్‌బాలా దేవి చేసిన డిఫెన్సివ్ తప్పుడు అంచనా తర్వాత ఫార్వర్డ్ ఆధిక్యాన్ని రెట్టింపు చేసింది. పాంథోయ్‌ను దాటుకుని తక్కువ షాట్‌ను రైఫిల్ చేసి స్కోరును 2-0కి చేర్చింది. 89వ నిమిషంలో లిండా కోమ్ సెట్టో ఫ్రీకిక్ ద్వారా ఇరానియన్ గోల్ కీపర్ రహా యజ్దానీపై ప్రయత్నం చేసినా దాన్ని ఆమె సేవ్ చేయగలిగింది. అయినా ఫాతిమే షాబాన్ ఘోహ్రూద్ పోస్ట్‌ను బద్దలు కొట్టడంతో ఇరాన్ 3-0తో గెలుపొందింది.

జింబాబ్వే విజయం
చిత్తుగా ఓడిన అఫ్ఘానిస్థాన్

న్యూఢిల్లీ: స్వదేశంలో ఆఫ్ఘనిస్తాన్‌తో జరిగిన ఏకైక టెస్ట్ మ్యాచ్‌లో జింబాబ్వే ఘన విజయం సాధించింది. బుధవారం జరిగిన ఈ మ్యాచ్‌లో ఇన్నింగ్స్ 73 పరుగుల తేడాతో పర్యాటక జట్టును చిత్తుగా ఓడించింది. 12 ఏళ్ల తర్వాత జింబాబ్వే గెలిచిన తొలి టెస్టు మ్యాచ్ ఇది. మూడు రోజుల్లోన ముగిసిన ఈ మ్యాచ్‌లో జింబాబ్వే అన్ని విభాగాల్లోనూ సత్తా చాటింది. బ్యాటర్లు ఒకే ఇన్నింగ్స్‌లో బ్యాటింగ్ చేసి సత్తా చాటారు. ఓపెనర్ బెన్ కర్రన్ కెరీర్‌లో తొలి సెంచరీతో కదం తొక్కగా, సికిందర్ రజా అర్ధ సెంచరీతో రాణించాడు. నిక్ వెల్చ్ 49 పరుగులు చేసి అర్ధ సెంచరీని చేజార్చుకున్నాడు. పేసర్ బ్రాడ్ ఈవాన్స్ తొలి ఇన్నింగ్స్‌లో 5 వికెట్లు తీసి ఆఫ్ఘన్ పతనాన్ని శాసించాడు. ముజరబానీ 3 వికెట్లు, ఈ ఇన్నింగ్స్‌లో మరో 3 వికెట్లు, రెండో ఇన్నింగ్స్‌లో రిచర్డ్ నగరవ 5 వికెట్లు తీశారు.

ఈ మ్యాచ్‌లో ఆఫ్ఘన్‌కు ఒకే ఒక సానుకూల అంశం ఉంది. పేసర్ జియా ఉర్ రెహ్మాన్ 7 వికెట్లతో విజృంభించాడు. ఆఫ్ఘన్ స్టార్ బ్యాటర్లు గుర్బాజ్ (37, 9), ఇబ్రహీం జద్రాన్ (19, 42) పెద్దగా రాణించలేకపోయారు. అయినా తొలి ఇన్నింగ్స్‌లో గుర్బాజ్, రెండో ఇన్నింగ్స్‌లో జద్రానే టాప్ స్కోరర్లు కావడం విశేషం. కెప్టెన్ హస్మతుల్లా షాహిది (7, 7) రెండు ఇన్నింగ్స్‌ల్లో నిరాశపరిచాడు. రెండో ఇన్నింగ్స్‌లో బషీర్ షా (32) ఒక మోస్తరు స్కోర్ చేశాడు. మొత్తంగా ఆఫ్ఘనిస్తాన్ అన్ని విభాగాల్లో దారుణంగా విఫలమై, ఇన్నింగ్స్ పరాజయాన్ని మూటగట్టుకుంది.

ఫ్రెంచ్ ఓపెన్‌లో..
లక్ష్యసేన్ ఔట్
దూసుకువెళ్తున్న రోహన్-రుత్విక

న్యూఢిల్లీ: ఫ్రెంచ్ ఓపెన్ 2025లో భారత్‌కు చెందిన లక్ష్య సేన్ ముందుగానే ఔటయ్యాడు. ఇక రోహన్-రుత్విక ముందున్నారు. లక్ష్య సేన్ తొలి రౌండ్‌లో ఐర్లాండ్‌కు చెందిన నాట్ న్గుయెన్ చేతిలో ఓడిపోగా, రోహన్ కపూర్-గద్దె రుత్విక శివాని జోడీ ఉక్రెయిన్‌కు చెందిన టిటోవ్-కాంటెమిర్‌ను అధిగమించారు. పురుషుల సింగిల్స్‌లో లక్ష్య ప్రారంభంలోనే ఓడిపోగా, మిక్స్‌డ్ డబుల్స్ ద్వయం రోహన్-రుత్విక ద్వయం మొదటి రౌండ్‌లో అద్భుతమైన విజయాన్ని సాధించారు. పురుషుల సింగిల్స్‌లో, ఈ నెల ప్రారంభంలో హాంకాంగ్ ఓపెన్‌లో

రన్నరప్‌గా నిలిచిన ప్రపంచ 16వ ర్యాంకర్ లక్ష్య ఐర్లాండ్‌కు చెందిన ప్రపంచ 29వ ర్యాంకర్ నాట్ న్గుయెన్ చేతిలో 7-21, 16-21 తేడాతో ఓటమి పాలయ్యాడు. పారిస్ హాల్ డ్రిఫ్ట్ కింద భారత షట్లర్ లయ తప్పినట్లు కనిపించి షటిల్‌ను నియంత్రించడంలో ఇబ్బంది పడ్డాడు. అలాగే మిక్స్‌డ్ డబుల్స్‌లో ప్రపంచ నం. 32 జోడీ రోహన్-రుత్విక 32 నిమిషాల్లో 21-12, 21-19తో ఉక్రెయిన్‌కు చెందిన 58వ ర్యాంకర్ ఒలెక్సి టిటోవ్-యెవెనియా కాంటెమిర్‌ల జోడీపై విజయం సాధించారు. తొలి గేమ్‌లో త్వరిత ఆటతీరుతో, నిర్ణయాత్మకమైన కోర్ట్ ఆటతో భారత జట్టు ఆధిపత్యం చెలాయించింది. రెండో మ్యాచ్‌లో చివరి ఒత్తిడిని తట్టుకుని మ్యాచ్‌ను ముగించింది. ఈ విజయంతో, వారు రౌండ్ ఆఫ్ 16కి చేరుకున్నారు. అక్కడ వారు ఫ్రాన్స్‌కు చెందిన 5వ సీడ్ థామ్ గిక్వెల్ మరియు డెల్ఫిన్ డెల్రూలను ఎదుర్కొంటారు. లక్ష్య జట్టు ముందుగానే నిష్క్రమించడంతో, ఇప్పుడు అందరి దృష్టి సాత్విక్ సాయిరాజ్ చిరాగ్ శెట్టి, అన్మోల్ ఖర్బ్ మరియు ఆయుష్ శెట్టి వంటి ఇతర భారతీయ ఆశావహులపైకి మళ్లింది,

నేడు భారత్ కీలక పోరు

న్యూఢిల్లీ: ఆస్ట్రేలియాతో జరిగే రెండో వన్డే మ్యాచ్‌కు టీమిండియా సిద్ధమైంది. ఈ రెండు జట్ల మధ్య ఈ నెల23న అడిలైట్ వేదికగా పోరు జరగనుంది. పెర్త్‌లో జరిగిన తొలివన్డేలో వర్షంకారణంగా అంతరాయం కలిగిన మ్యాచ్‌లో భారత జట్టు ఘోర పరాజయాన్ని చవిచూసింది. దీంతో అడిలైడ్‌లో టీమిండియా గెలవడం చాలా ముఖ్యం. ఇందులో ఓటమి చెందినట్లయితే భారత్ సిరీస్‌ను కోల్పోయే అవకాశం ఉంది. ఈ నేపథ్యంలోనే బిసిసిఐ సెలక్టర్లు కీలక నిర్ణయాలు తీసుకున్నారు. ప్లేయింగ్ లెవ్‌నో పలు మార్పులు చేశారు. తొలి వన్డేలో బ్యాటింగ్‌కు దిగిన భారత జట్టు ఓపెనింగ్ జోడీ శుభ్‌మాన్‌గిల్, రోహిత్ శర్మ కూడా మార్పులకు లోనయ్యే అవకాశం ఉంది. తొలి వన్డేలో రోహిత్ లేదా గిల్ ఇద్దరూ పరుగులు చేయడంలో ఇబ్బంది పడ్డారు. ఇప్పుడు, ఒత్తిడి రోహిత్‌పై ఉంది. రోహిత్‌ను జట్టు నుంచి తప్పించి అడిలైడ్‌లో జరిగే రెండో వన్డేకు యశస్వి జైస్వాల్‌ను ఇన్నింగ్స్‌ను ప్రారంభించే అవకాశం ఉంది. యశస్వి ప్రస్తుతం తన అవకాశం కోసం ఎదురు చూస్తున్నాడు. ఇటువంటి పరిస్థితిలో రోహిత్‌ను తప్పించి, జైస్వాల్, గిల్ ఇన్నింగ్స్‌ను ప్రారంభించడం ద్వారా పెద్ద రిస్క్ తీసుకోనుంది. ఇక పెర్త్ వన్డేలో భారత్ ఓడిపోయినప్పుడు తలెత్తిన అతిపెద్ద ప్రశ్న ఏమిటంటే కుల్దీప్ యాదవ్‌ను ప్లేయింగ్ ఎలెవన్‌లో ఎందుకు చేర్చలేదు. టీమిండియా ఒక స్పెషలిస్ట్ బౌలర్‌కు బదులుగా ముగ్గురు ఆల్ రౌండర్లను ఎందుకు రంగంలోకి దించింది? కుల్దీప్‌ను ఎందుకు విశ్వసించలేదు? అనే ప్రశ్నలు తలెత్తాయి. అయితే కుల్దీప్ గురువారం జరిగే మ్యాచ్‌లో కూడా ఆడటం లేదని తెలుస్తోంది. అడిలైడ్ ఓవల్‌లో ఫాస్ట్ బౌలర్లు ఆధిపత్యం చెలాయిస్తున్నారు. దీంతో కుల్దీప్ మైదానంలోకి దిగడం కష్టమైంది. కుల్దీప్ మాత్రమే కాదు, మహమ్మద్ సిరాజ్ కూడా అడిలైడ్‌లో ప్రాక్టీస్ చేయలేదు. అందువల్ల, రెండవ వన్డేకు అతనికి విశ్రాంతి ఇచ్చే అవకాశం ఉంది. దీని వలన ప్రసిద్ధ్ కృష్ణకు అవకాశం లభిస్తుంది. ఈ విధమైన మార్పులతో ఆస్ట్రేలియాతో జరిగే రెండో టెస్టులో భారత్ సిరీస్‌ను నిలుపుకోవచ్చని సెలక్టర్ల కమిటీ భావిస్తోంది.

ఆస్ట్రేలియాతో రెండో వన్డే
ఇద్దరు స్టార్ ప్లేయర్స్‌పై వేటు

టెస్ట్ ర్యాంకింగ్స్‌లో నం.1 బుమ్రా
17వ స్థానంలోకి సిరాజ్

న్యూఢిల్లీ: ఐసిసి పురుషుల టెస్ట్ బౌలర్ ర్యాంకింగ్స్‌లో భారత స్టార్ పేసర్ జస్ప్రీత్ బుమ్రా అగ్రస్థానంలో కొనసాగుతున్నాడు. టెస్ట్ ర్యాంకింగ్స్‌లో బుమ్రా అగ్రస్థానంలో ఉన్న ఆధిక్యాన్ని పాకిస్తాన్‌కు చెందిన నోమన్ అలీ కేవలం 29 పాయింట్లకు తగ్గించాడు. దక్షిణాఫ్రికాపై పాకిస్తాన్ 93 రన్స్ తేడాతో విజయం సాధించిన మ్యాచ్‌లో నోమన్ 10 వికెట్లు తీయడంతో అతను 4 స్థానాలు ఎగబాకి మొత్తం 853 రేటింగ్ పాయింట్లతో 2వ స్థానానికి చేరుకున్నాడు. ఈ మేరకు బుధవారం పురుషుల ర్యాంకింగ్స్ విడుదలయ్యాయి. అలాగే భారత జట్టుకు చెందిన మరో ఫాస్ట్ బౌలర్ మహమ్మద్ సిరాజ్ వన్డే ర్యాంకింగ్స్‌లో బలమైన పునరాగమనం చేశాడు. ఇటీవల ఆస్ట్రేలియా వన్డే సిరీస్‌లో అద్భుతమైన ప్రదర్శన చేయడంతో ఏడాది తర్వాత తొలిసారిగా ర్యాంకింగ్స్‌లో 17వ స్థానంలో తిరిగి అడుగుపెట్టాడు. దక్షిణాఫ్రికా, పాకిస్తాన్ టెస్ట్ రెండో ఇన్నింగ్స్‌లో 4 వికెట్లు తీసిన తర్వాత అతని సహచరుడు షాహీన్ అఫ్రిది కూడా 3 మెట్లు ఎగబాకి 19వ స్థానానికి చేరుకున్నాడు. పాకిస్తాన్ బ్యాట్స్‌మెన్లలో, మహ్మద్ రిజ్వాన్ 4 స్థానాలు ఎగబాకి 16కు, బాబర్ ఆజం 2 స్థానాలు ఎగబాకి 22కు, సల్మాన్ ఆఘా 8 స్థానాలు ఎగబాకి 30వ స్థానానికి చేరుకున్నారు. బౌలింగ్ ర్యాంకింగ్స్‌లో ఆదిల్ రషీద్ మూడు స్థానాలు ఎగబాకి మూడవ స్థానాన్ని దక్కించుకున్నాడు. వన్డే బౌలర్లలో పేసర్లు జోష్ హాజిల్‌వుడ్, మిచెల్ స్టార్క్ కూడా మంచి ఫలితాలను సాధించారు. వరుసగా 10వ, 21వ స్థానాలకు ఎగబాకారు. వెస్టిండీస్‌పై స్థిరమైన ప్రదర్శన తర్వాత బంగ్లాదేశ్ స్పిన్నర్ మెహిదీ హసన్ మీరాజ్ ఆరు స్థానాలు ఎగబాకి 18వ స్థానానికి చేరుకున్నారు.

వాణిజ్యం

ఐటి రంగానికి కొత్త ఊపు

పెరుగుతున్న నియామకాలు!
తొలి ఆరునెలల్లోనే 27 శాతం వృద్ధి

న్యూఢిల్లీ, అక్టోబరు 22: భారత ఐటీ రంగానికి క్రమేపీ కొత్త ఊపు వచ్చింది. ఉద్యోగాల కోసం ఎదురుచూస్తున్న ఫ్రెషర్లకు ఇది నిజంగా మంచి పరిణామమే. ప్రాజెక్టులు పుంజుకోవడంతో కంపెనీలు మళ్లీ నియామకాల బాట పట్టాయి. ప్రస్తుత ఆర్థిక సంవత్సరం (2025-26) తొలి ఆరు నెలల్లో నియామకాలు ఏకంగా 27 శాతం పెరిగాయని మానవ వనరుల సేవల సంస్థ 'అడెకో ఇండియా' తన నివేదికలో వెల్లడించింది. గత ఆర్థిక సంవత్సరం (2024-25) తొలి అర్ధభాగంతో పోలిస్తే ఈసారి నియామకాలు గణనీయంగా పెరిగాయి.

ముఖ్యంగా ఫ్రెషర్ల నియామకాలపై కంపెనీలు దృష్టి సారించడం సానుకూల పరిణామం. ఫ్రెషర్ల నియామకాలు గత ఏడాదితో పోలిస్తే 25 శాతం పెరిగాయి. అయితే, కంపెనీలు తమ నియామక వ్యూహాన్ని మార్చుకున్నాయి. కేవలం పేరున్న ఇంజనీరింగ్, టెక్నికల్ కళాశాలలకే ప్రాధాన్యం ఇస్తున్నాయి. కృత్రిమ మేధ (ఏఐ), క్లౌడ్ కంప్యూటింగ్, సైబర్ సెక్యూరిటీ, డేటా సైన్స్ వంటి అధునాతన నైపుణ్యాలు ఉన్నవారికే అవకాశాలు కల్పిస్తున్నాయి.

గతంలో మాదిరిగా ఆఫర్ లెటర్ ఇచ్చి శిక్షణ ఇవ్వడం కాకుండా, అవసరమైన నైపుణ్యాలపై కాలేజీల్లోనే శిక్షణ ఇచ్చి ఉద్యోగాల్లోకి తీసుకుంటున్నాయని అడెకో ఇండియా డైరెక్టర్ సంకేత్ చెంగప్ప వివరించారు. నియామకాలతో పాటు ఉద్యోగుల జీతాల్లోనూ పెరుగుదల కనిపిస్తోంది. ఈ ఆర్థిక సంవత్సరం మొదటి ఆరు నెలల్లో ఐటీ ఉద్యోగుల జీతాలు సగటున 5 శాతం పెరిగాయి.

మరోవైపు, ఐటీ, సైబర్ సెక్యూరిటీ, డేటా సైన్స్ వంటి ప్రత్యేక విభాగాల్లో నిపుణుల కొరత తీవ్రంగా ఉంది.

ఈ రంగాల్లో 45 నుంచి 50 శాతం వరకు నైపుణ్యం ఉన్నవారి కొరత ఉన్నట్లు పరిశ్రమ వర్గాలు అంచనా వేస్తున్నాయి. గతంలో బెంగళూరు, హైదరాబాద్, పుణె వంటి పెద్ద నగరాలకే పరిమితమైన ఐటీ కంపెనీలు ఇప్పుడు విశాఖపట్నం, ఇండోర్, కోయంబత్తూర్ వంటి ద్వితీయ శ్రేణి నగరాలపైనా దృష్టి సారిస్తున్నాయి.

ఈ నగరాల్లో నియామకాలు 7 శాతం పెరిగాయి. అయినప్పటికీ, ఇప్పటికీ ప్రధాన నియామకాలు పెద్ద నగరాల్లోనే జరుగుతున్నాయి. సుమారు 50 ఐటీ కంపెనీల ఆర్థిక ఫలితాల ఆధారంగా ఈ నివేదికను రూపొందించినట్లు అడెకో ఇండియా తెలిపింది.

చోక్సీని భారత్‌కు అప్పగించేందుకు
ఎలాంటి అడ్డంకుల్లేవ్!
స్పష్టంచేసిన బెల్జియం కోర్టు

బ్రస్సెల్స్, అక్టోబరు 22: పంజాబ్ నేషనల్ బ్యాంకు కుంభకోణంలో పారిపోయిన వ్యాపారవేత్త, ఆర్థిక నేరగాడు మెహుల్ చోక్సీని భారత్‌ను తీసుకువచ్చేందుకు మార్గం సుగమమైంది. చోక్సీని భారత్‌కు అప్పగించే విషయంలో బెల్జియం కోర్టు బుధవారం కీలక వ్యాఖ్యలు చేసింది. భారత్, బెల్జియన్ చట్టాల ప్రకారం చోక్సీని భారత్‌కు అప్పగించడంలో ఎలాంటి అడ్డంకులు లేవని స్పష్టం చేసింది. బెల్జియంలోని ఆంట్వెర్ప్‌లోని ఒక కోర్టు తన తీర్పులో చోక్సీ నేరాలు భారత శిక్షాస్మృతిలోని సెక్షన్లు 120బి, 201, 409, 420, 477తి కింద చట్టం ప్రకారం శిక్షార్హమైనవని తెలిపింది. చోక్సీపై మోసం, దుర్వినియోగం, ఫోర్జరీ అభియోగాలు బెల్జియన్ చట్టం ప్రకారం కూడా శిక్షార్హమైనవని కోర్టు స్పష్టం చేసింది. ఛోక్సీ బెల్జియం పౌరుడు కాదని గుర్తుచేసింది. నేరాలు 2016 డిసెంబర్ 31 ఒకటి జనవరి 2019 మధ్య భారత్‌లో జరిగాయని, బెల్జియన్ చట్టం ప్రకారం ప్రాసిక్యూషన్ కాలపరిమితికి లోబడి ఉండదని తీర్పు స్పష్టం చేసింది. అయితే, భారత్ ఆదేశాలకు తనను ఆంటిగ్వా నుంచి కిడ్నాప్ చేశారంటూ చోక్సీ చేసిన వాదనలను కోర్టు తోసిపుచ్చింది. ఆరోపణలకు సంబంధించి ఎలాంటి ఆధారాలు లేవంటూ కొట్టిపడేసింది. చోక్సీ అప్పగింత అనంతరం అతడిని ఉంచే జైలుకు సంబంధించి భారత ప్రభుత్వం అందించిన వివరాలను ఈ సందర్భంగా కోర్టు ప్రస్తావించింది. అంట్వర్ప్‌లోని కోర్టు చోక్సీని భారత్‌కు అప్పగించేందుకు ఆమోదం తెలిపింది. భారత్‌కు చోక్సీని అప్పగిస్తే ఆయనను ముంబయిలోని ఆర్థర్ రోడ్ జైలులోని బ్యారక్ నెంబర్ 12లో ఉంచుతామని అధికారులు కోర్టుకు హామీ ఇచ్చారు. బ్యారక్ దాదాపు 46 చదరపు మీటర్ల విస్తీర్ణంలో ఉంటుందని రెండు సెల్‌లు, ప్రైవేట్ టాయిలెట్ సౌకర్యాలు ఉన్నాయని, వైద్య సహాయం ఉంటుందని అధికారులు తెలిపారు. అయితే, తాను అనారోగ్యంతో ఇబ్బందిపడుతున్నానని.. సరైన చికిత్స అందదని చోక్సీ చేసిన వాదనలు కోర్టు తోసిపుచ్చింది.

Printed and Published by GireeshSanghi, CMD and Managing Editor on behalf of AGA Publications Ltd., at D.No. 396, Lower Tankbund, Hyderabad - 500 080 Phone : 2764 4999. Fax: 040-27642512, RNI No. 62142/95, Editor : *DamerlaSai Baba, *responsible for selection of news under the PRB Act. Regd.: No.HSD/337/21-22 Air Surcharge: Delhi : 40 Ps. Reproduction in whole or in part without written permission of the publisher is prohibited.