ఇతర రాష్ట్రాలు, ప్రపంచ దేశాల ముఖ్యమైన పరిణామాలు
సామాజిక, ఆర్థిక, రాజకీయ పుస్తక సమీక్షలు
ప్రతి ఆదివారం 'వార్త' మెయిన్‌లో ఒక పూర్తి పేజీ

తెలుగు జాతీయ దినపత్రిక
వార్త
epaper.vaartha.com WWW.VAARTHA.COM
నల్లగొండ
: fb.com/vaartha Digital
Published from Nalgonda, Hyderabad, Vijayawada, Visakhapatnam, Rajahmundry, Guntur, Nizamabad, Ongole, Warangal, Tirupathi, Kadapa, Kurnool, Anantapur, Karimnagar, Mahabubnagar, Khammam, Nellore, Tadepalligudem, Srikakulam
21-1-2026 బుధవారం సంపుటి: 31 సంచిక: 350 పేజీలు: 8+16 వెల: 6.50

భైంసా ప్రమాదంలో నలుగురు దుర్మరణం 3
టిటిడి తరహాలో యాదగిరి ట్రస్టుబోర్డు 6

79 నియోజకవర్గాల్లో ఇంటిగ్రేటెడ్ పాఠశాలలు మంజూరు

2500 మంది విద్యార్థులకు వసతి కల్పన.. నాణ్యతలో రాజీ లేదు

మంత్రి ఉత్తమ్ కుమార్ రెడ్డి

గరిడేపల్లి, జనవరి 20, ప్రభాతవార్త: రాష్ట్ర ప్రభుత్వం చేపట్టిన యంగ్ ఇండియా ఇంటిగ్రేటెడ్ రెసిడెన్షియల్ పాఠశాలలు ప్రపంచంలోనే ఆదర్శవంతమైన విద్యాసంస్థలుగా నిలుస్తాయని రాష్ట్ర భారీ నీటిపారుదల శాఖ, పౌర సరఫరాల మంత్రి ఉత్తమ్ కుమార్ అన్నారు. గరిడేపల్లి మండలం గడ్డిపల్లి గ్రామంలో 200 కోట్లతో నిర్మిస్తున్న ఇంటిగ్రేటెడ్ రెసిడెన్షియల్ పాఠశాల భవన నిర్మాణ పనులను మంగళవారం ఆయన తనిఖీ చేశారు. అనంతరం అధికారులతో సమీక్ష నిర్వహించారు. ఈ సందర్భంగా ఆయన మాట్లాడుతూ గడ్డిపల్లిలో నిర్మిస్తున్న ఇంటిగ్రేటెడ్ రెసిడెన్షియల్ పాఠశాలను ఈ ఏడాది చివరి వరకు పూర్తి చేయాలని ఆయన సంబంధిత అధికారులు ఆదేశించారు. ఐదు లక్షల 36వేల చదరపు అడుగుల విస్తీర్ణంలో నిర్మిస్తున్న ఈ ఇంటిగ్రేటెడ్ పాఠశాలల నిర్మాణం పారదర్శకంగా ఉండాలని, నిర్మాణంలో రాజీ పడే ప్రసక్తే లేదని తెలిపారు. ఈ పాఠశాలలో 2500 మంది విద్యార్థులకు విద్యను అందించడంతోపాటు వారికి వసతి కల్పించే విధంగా అన్ని అధునాతన హంగులతో కూడిన పాఠశాల భవనాలను, హాస్టలను, దీనిలో పనిచేసే సిబ్బందికి క్వార్టర్స్ ను నిర్మిస్తున్నట్లు తెలిపారు. తెలంగాణ వ్యాప్తంగా 79 నియోజకవర్గాలలో 79 ఇంటిగ్రేటెడ్ పాఠశాలలను మంజూరు చేయగా, వీటిలో 76 పాఠశాలలకు టెండర్లు పూర్తి చేయడం జరిగిందని తెలిపారు. ఎంతో ప్రతిష్టాత్మకంగా నిర్మిస్తున్న ఇంటిగ్రేటెడ్ పాఠశాలలను ఆదర్శవంతంగా తీర్చిదిద్దేందుకు కృషి చేస్తున్నట్లు తెలిపారు. పాఠశాల నిర్మాణంలో భాగంగా 20 కోట్ల రూపాయలతో మంజూరు చేసిన బిటి డబుల్ రోడ్డు ను వచ్చే వేసవికాలం వరకు పూర్తి చేయాల్సిందిగా ఇంజనీరింగ్ అధికారులను మంత్రి ఆదేశించారు. వ్యవసాయ క్షేత్రంగా గుర్తింపు పొందిన మారుమూల గ్రామమైన గడ్డిపల్లి గ్రామానికి ఇంటిగ్రేటెడ్ పాఠశాల లాంటి విద్యాసంస్థలు రావడం గర్వకారణం అని తెలిపారు. భవన నిర్మాణం వేగవంతంగా పూర్తి చేయాలని, నాణ్యత ప్రమాణాలు ఉండేలా చూసుకోవాలని నాణ్యతలో రాజీ పడే ప్రసక్తే లేదని ఆయన ఉద్ఘటించారు.

7 గంటలు ప్రశ్నల వర్షం

విచారణకు వెళ్తున్న హరీష్

ఫోన్ ట్యాపింగ్‌లో రాజకీయనేతల పాత్రపై హరీష్‌ను ప్రశ్నించిన సిట్

రేవంత్ రెడ్డి నివాసం వద్ద వాహనం నుంచి ఫోన్ ట్యాపింగ్ ఎలా జరిగింది?

మరికొందరు బిఆర్ఎస్ ముఖ్యులకు సిట్ తాఖీదులు?

హైదరాబాద్, జనవరి 20, ప్రభాతవార్త: రాష్ట్రంలో రాజకీయంగా దుమారం రేపిన ఫోన్ ట్యాపింగ్ కేసులో మాజీ మంత్రి, బిఆర్ఎస్ నేత హరీష్ రావును సిట్ అధికారులు మంగళవారం నాడు ఏడు గంటల పాటు విచారించారు. ఈ కేసులో రాజకీయ నేతల వాంగ్మూలంలో హరీష్ రావు రెండ వ వారు. ఇంతకు ముందు బిఆర్ఎస్ ఎంఎల్‌సి నవీన్ రావును ఎనిమిది గంటల పాటు విచారించడం తెలిసిందే. ఆయన వెల్లడించిన వివరాల ఆధారంగా హరీష్‌రావును సిట్ అధికారులు విచారించారని తెలిసింది. హరీష్ రావు విచారణలో ఫోన్ ట్యాపింగ్‌కు సంబంధించి రాజకీయ నేతల పా త్రతో పాటు అప్పట్లో పిసిసి అధ్యక్షుడుగా వున్న రేవంత్ రెడ్డి ఇంటి వద్ద ప్రత్యేకంగా ఒక వాహనం వుంచి అందులోనుంచి జరిగిన ఫోన్ ట్యాపింగ్ గురించి సిట్ అధికారులు హరీష్‌రావును విచారించారని సమాచారం. సిట్ ఎస్‌పి రవీందర్ రెడ్డితో పాటు ఎసిపి వెంకటగిరి మరో >>2

తెలంగాణ భవన్‌లో మీడియాతో హరీష్

విచారణ అంతా ట్రాష్

ఎన్నిసార్లయినా వెళ్తా

ఆ స్కామ్‌తో ఎలాంటి సంబంధం లేదు: హరీష్

హైదరాబాద్, జనవరి 20, ప్రభాతవార్త: ఇదిలావుండగా విచారణ అనంతరం హరీష్ రావు నేరుగా బిఆర్ఎస్ భవన్‌కు చేరుకుని మీడియాతో మాట్లాడారు. ఫోన్ >>2

తెలంగాణకు గూగుల్

దావోస్‌లో సంస్థ ఎపిఎసి ప్రెసిడెంట్ సంజయ్ గుప్తాతో సిఎం రేవంత్‌రెడ్డి భేటీ

ట్రాఫిక్, సైబర్ సెక్యూరిటీ, స్టార్టప్‌లు, వ్యవసాయం, క్లైమేట్ ఛేంజ్ రంగాల్లో సహకారం

హైదరాబాద్‌లో జిసిసి ఏర్పాటు అవకాశాలపై యూనిలీవర్ పరిశీలన

మరికొందరు ఉన్నతాధికారులతోనూ సిఎం బృందం భేటీ

దావోస్‌లో గూగుల్ ఎపిఎసి ప్రెసిడెంట్ సంజయ్ గుప్తాతో భేటీ అయిన సిఎం రేవంత్‌రెడ్డి, మంత్రి పొంగులేటి

ప్రభాతవార్త ప్రధాన ప్రతినిధి, హైదరాబాద్, జనవరి20: ప్రపంచ టెక్ దిగ్గజం గూగుల్ సంస్థ వివిధ రంగాల్లో తెలంగాణ ప్రభుత్వంతో కలిసి పని చేసేందుకు ముందుకొచ్చిం ది. వ్యవసాయం, వాతావరణ మార్పు, పట్టణ కాలుష్య సమస్యల పరిష్కారంలో తెలంగాణ ప్రభుత్వంతో భాగస్వామ్యం పంచుకుంటామని తెలిపింది. ట్రాఫిక్ నియం త్రణ, సైబర్ సెక్యూరిటీ, వ్యవసాయం, స్టార్టప్‌లలో భాగస్వామ్యం పంచుకునేందుకు సంసిద్ధత వ్యక్తం చేసింది. దావోస్ వరల్డ్ ఎకనమిక్ ఫోరంలో ముఖ్యమంత్రి ఎ. రేవంత్ రెడ్డి గూగుల్ ఆసియా పసిఫిక్ ఏరియా (ఏపీఏసీ) ప్రెసిడెంట్ సంజయ్ గుప్తాతో సమావేశమయ్యారు. ప్రధానంగా వాతావరణంలో పెనుమార్పులు, వ్యవసాయంపై దాని ప్రభావం, పట్టణ ప్రాంతాల్లో పెరుగుతున్న కాలుష్యం వంటి సమస్యల పరిష్కా రాలపై సమగ్రంగా చర్చలు జరిపారు. ఈ సందర్భంగా ముఖ్యమంత్రి రేవంత్ రెడ్డి మాట్లా డుతూ ప్రాంతీయ ఆర్థిక వృద్ధికి తెలంగాణ ప్రభుత్వం అమలు చేస్తున్న క్యూర్, ప్యూర్, రేర్ అభివృద్ధి నమూనాను వివరించారు. కోర్ హైదరాబాద్ సిటీని కాలుష్య రహిత నగరంగా తీర్చిదిద్దే ప్రణాళికలను వివరించారు. ట్రాఫిక్ కంట్రోల్, >>2

ఫ్యూచర్ సిటీకి యుఎఇ సహకారం 7
నాలెడ్జి హబ్‌పై రాయల్‌ఫిలిప్స్ ఆసక్తి 2

28 నుంచి బడ్జెట్ పార్లమెంటు

27న అఖిలపక్ష భేటీ

అన్ని పార్టీలకు కేంద్రం లేఖలు

న్యూఢిల్లీ, జనవరి 20: పార్లమెంట్ బడ్జెట్ సమావేశాలు ఈ నెల 28 నుంచి జరుగనున్నాయి. ఫిబ్రవరి 1న కేంద్ర ఆర్థిక మంత్రి నిర్మలా సీతారామన్ బడ్జెట్‌ను ప్రవేశపెట్టను న్నారు. పార్లమెంట్ సమావేశాల నిర్వహణపై లోక్‌సభ స్పీకర్ ఓ వైపుప్రిసైడింగ్ అధికారులతో సమా వేశం నిర్వహించగా, కేంద్రం ప్రభు త్వం ఈ నెల 27న అఖిల పక్ష సమావేశం నిర్వహించనుంది. ఈ మేరకు పార్లమెంటులో ప్రాతినిధ్యం ఉన్న అన్ని >>2

నేటి నుంచి జెఇఇ మెయిన్స్ పరీక్షలు

హైదరాబాద్, ప్రభాతవార్త, జనవరి 20: దేశంలోని ఐఐటీలు, ఎన్ఐటీ ల్లో ఇంజనీరింగ్ కోర్సుల్లో చేరడా నికి జాతీయ స్థాయిలో నిర్వహి స్తున్న జాయింట్ ఎంట్రన్స్ ఎగ్జా మినేషన్(జెఈఈ) మెయిన్-2026 జనవరి పరీక్షలు నేటి(బుధవారం) నుంచి నరపారంభం కానున్నాయి. ఈ నెల 29 వరకు పరీక్షలు కొనసా గుతాయి. సంబంధించిన అడ్మిట్ కార్డులను అడ్మిట్ కార్డులను శని వారం విడుదల చేసిన విషయం తెలిసిందే. ఈసారి రికార్డు స్థాయిలో దాదాపు 14.50 లక్షల మంది దర ఖాస్తు చేసినట్లు సమా చారం. జాతీయ పరీక్షల >>2

చలాన్ల నిర్బంధ వసూళ్లు వద్దు

ట్రాఫిక్ పోలీసులకు హైకోర్టు ఆదేశం

హైదరాబాద్, జనవరి 20, ప్రభాతవార్త: పెండింగ్ చలాన్ల విషయంలో వాహనదా రులకు హైకోర్టు పెద్ద ఊరటనిచ్చింది, వాహనదారుల నుంచి పెం డింగ్ చలాన్ల వసూలు కోసం రాష్ట్ర వ్యాప్తంగా ట్రాఫిక్ పోలీసులు ఎక్కడపడితే అక్కడ ఎప్పుడు పడితే అప్పుడువాహనాలను ఆపుతుండడం, చలాన్లు చెల్లించకుంటే వాహనాలను పక్కకు ఆపేసి, తాళాలను లాక్కుంటుండడం, వాహనదారులను నిర్బంధిస్తున్న ఘటనలు పెరగడం తెలిసిందే. చలా న్లు చెల్లించే వరకు వాహనాలను వదలక పోవడంతో వాహనదారులు తమ వద్ద డబ్బులు లేకున్నా ఇతరుల నుంచి అప్ప టికప్పుడు తెప్పించుకుని మరీ చెల్లిస్తుండడం విదితమే. కొన్నిసార్లు ద్విచక్ర వాహన దారులు పోలీసులతో వేగలేక తమ వాహనాలను వారికే ఇచ్చేసి వెళ్లిపోయిన ఉదంతాలు వు న్నాయి. ఈ తరహా ఘటనలు జంటనగరాలు, శివార్లలో ఎక్కువగా జరుగుతున్నాయి. దీనిపై న్యాయవాది విజయ్ గోపాల్ హైకోర్టులో ఒక పిటిషన్ దాఖలుచేస్తూ పోలీసుల చర్యలనుతప్పుపట్టారు. వాహనదారులు నేరగాళ్లు కారని, చలాన్ల వసూలు కోసం పోలీసులు వారిని దొంగల్లా వెంటాడి పట్టుకుంటున్న తీరు అభ్యంతకరమని హైకోర్టుకు తెలిపారు. చలాన్లు చెల్లించకుంటే బలవంతంగా వాహ నాల తాళాలను లాక్కోవడం, వాహనాలను పక్కకు తీసుకువెళ్లి గంటల తరబడి వేధించడం వంటి ఘటనలు ఎక్కువయ్యాయని ఆయన తెలిపారు. చలాన్ల వసూలు చట్టబద్ధంగా జరగాలని, బ లవంతంగా వసూలు చేయడం సరైంది కాదని ఆయన తెలిపారు. పోలీసుల అతివల్ల వాహనదారులు రోడ్లపై తిరగాలంటే భయపడే పరిస్థితులు నెల కొన్నాయని న్యాయవాది వాదించారు. ఈ విషయంలో పోలీసులను కట్టడి చేయాలని ఆయన కోరారు. న్యాయవాది అభ్యంతరాలను పోలీసు శాఖ తరపు న్యాయవాది ఖండించారు. పోలీసులు ఎవరినీ వేధించడం లేదని తెలిపారు. ఇరువర్గాల వాదనలు విన్న హైకోర్టు ధర్మాసనం పెండింగ్ చలాన్ల విషయంలో పోలీసులు అతి చేయకూడదని ఆదేశించింది. వాహనదారులను చలాన్లు చెల్లించాలని బలవంతం చేయకూడదని పేర్కొంది. ఒకవేళ వాహనదారులు ఇష్ట పూర్వకంగా చలాన్లు చెల్లిస్తే తీసుకోవాలని, లేకుంటే నోటీసులు ఇచ్చి పంపాలని, అంతే తప్పించి వాహనాల తాళాలను లాక్కోవడ ం, వాహనాలను రోడ్డుపై గంటల తరబడి ఆపడం, వాహనదారులను నిర్బంధించడం వంటివి చేయరాదని ఆదేశించింది. పోలీసుల విధులు కేవలం ట్రాఫిక్‌ను పర్యవేక్షించడం వరకేనని, చలాన్ల వసూలు కోసం వాహనదారులను వేధించడం కాదని, ఇది పూర్తిగా చట్టవిరుద్ధమని హైకోర్టు పేర్కొంది. పోలీసులు ఎట్టి పరిస్థితుల్లోనూ నిబంధనలను అతిక్రమించి వాహనదాదారులను ఇబ్బందులకు గురిచేయవద్దని హైకోర్టు ఆదేశించింది. ఇటువంటి ఘ టనలు పునరావృత్తం కాకుండా చూడాలని పోలీసు శాఖను హైకోర్టు ఆదేశించింది,

సినిమా టికెట్ ధరల పెంపుపై హైకోర్టు మరోసారి సీరియస్ 2

ఇంటివద్దే ఎఫ్ఐఆర్

ప్రత్యేక కేసుల్లో బాధితులకు పోలీసు సాయం

దేశంలో తొలిసారి సిఐడి నిర్ణయం

హైదరాబాద్, జనవరి 20, ప్రభాతవార్త: మహిళలు, చిన్నారు లపై జరిగే దాడులు, నేరాలు, ఆస్తి సంబంధిత వివాదాల్లో బాధితులు తీవ్రమైన మానసిక ఒత్తిడికి లోనయిన ఘట నలు, ఫోక్సో చట్టం, ఎస్‌సి, ఎస్‌టి కేసులు, బాల్య వివా హాల నిషేధ చట్టం, ర్యాగింగ్ నిరోధక చట్టంలో బాధితుల ఇంటివద్దకే పోలీసులువెళ్లి వారి నుంచి ఫిర్యాదు తీసుకుని అక్కడే ఎఫ్ఐఆర్ నమోదు చేయాలని >>2

రాజ్యాంగస్ఫూర్తిని కాలరాస్తున్నారు.. 3
ప్రధాని మోడీపై రాహుల్ మండిపాటు

నబీన్ నా బాస్!

నేను కార్యకర్తను మాత్రమే: ప్రధాని నరేంద్రమోడీ

పార్టీ కొత్త అధ్యక్షుని ప్రమాణం

అభినందించిన ప్రధాని, కేంద్ర మంత్రులు

మంగళవారం న్యూఢిల్లీలో బిజెపి కొత్త బాస్‌కు శుభాకాంక్షలు తెలుపుతున్న ప్రధాని మోడీ

న్యూఢిల్లీ, జనవరి 20: మూడుసార్లు ప్రధానిగా ఉండడం తన జీవితంలో దక్కిన అతిపెద్ద గౌరవం అని ప్రధానమంత్రి నరేంద్రమోడీ పేర్కొన్నారు. 50ఏళ్ల వయసులో ముఖ్యమంత్రి కావడం కాదని, బిజెపి కార్యకర్తగా ఉండటమే తనకు గొప్ప గర్వమని మోడీ వ్యాఖ్యానించారు. బిజెపి నూతన అధ్యక్షుడిగా నితిన్ నబీన్ బాధ్యత స్వీకరణలో ప్రధాని మోడీ పాల్గొని పార్టీ శ్రేణుల నుద్దేశించి ప్రసంగించారు. మంగళవారం ఢిల్లీలోని బిజెపి ప్రధాన కార్యాలయంలో జరిగిన 'సంఘటన్ పర్వ్' కార్యక్రమంలో నితిన్ నబీన్ ఎన్నికను అధికారికంగా ప్రకటించారు. రిటర్నింగ్ ఆఫీసర్ కె.లక్ష్మణ్ చేతుల మీదుగా జాతీయ అధ్యక్షుడిగా ఎన్నికైన సర్టిఫికెట్‌ను నితిన్ అందుకున్నారు. ప్రధాని నరేంద్ర మోడీ, బిజెపి మాజీ అధ్యక్షుడు జెపి నడ్డా, కేంద్ర మంత్రులు రాజ్‌నాథ్ సింగ్, అమిత్ షా, నితిన్ గడ్కరీ తదితరులు ఈ కార్యక్రమంలో పాల్గొన్నారు. అనంతరం కొత్త అధ్యక్షుడిగా నితిన్ బాధ్యతలు స్వీకరించారు. ఈ సందర్భంగా ప్రధాని మోడీ మాట్లాడుతూ.. "మోడీ దేశానికి ప్రధానమంత్రి అని, మూడోసారి ప్రధాని అయ్యారని, 50ఏళ్ల చిన్న వయసులో ముఖ్యమంత్రి అయ్యారని, 25 ఏళ్ల నుంచి నిరంతరంగా పాలిస్తున్నారని ప్రజలు >>2

ఆ గవర్నర్లకు కోపమొచ్చింది!

తమిళనాడు అసెంబ్లీ నుంచి ఆర్.ఎన్. రవి వాకౌట్

కేరళ అసెంబ్లీలో గవర్నర్ ప్రసంగం వివాదాస్పదం

గవర్నర్ల తీరుపై స్టాలిన్, విజయన్ మండిపాటు

స్పీకర్‌కు ఫిర్యాదు చేసిన కేరళ ముఖ్యమంత్రి

రాజ్యాంగ సవరణ చేయాలన్న తమిళ సిఎం

చెన్నై/ తిరువనంతపురం, జనవరి 20: దేశంలో పలు రాష్ట్రాలలో ప్రధానంగా దక్షిణాదిలో గవర్నర్లు, రాష్ట్ర ప్రభుత్వాల మధ్య కొంతకా లంగా వివాదాలు నడుస్తున్నాయి. చట్టసభల్లో ఆమోదం పొందిన బిల్లులను రాజ్‌భవన్‌లకు పంపగా, వారాలు, నెలల తరబడి పెండింగ్ పెట్టడం. ఆ వివాదం చివరకు దేశ అత్యున్నత న్యాయస్థానానికి చేరిన విషయం తెలిసిందే. తాజాగా తమిళనాడు, కేరళ రాష్ట్రాల అసెంబ్లీ సమావేశాల సందర్భంగా గవర్నర్ల వ్యవహరించిన తీరుపై ఆ రాష్ట్రాలలోని పాలక పక్ష పార్టీలు అగ్గిమీద >>2

'మాఘ్ మేళా 2026' సందర్భంగా ప్రయాగ్‌రాజ్‌లో భక్తుల తాకిడి ఎక్కువవడంతో అధిక సంఖ్యలో విధులకు సిద్ధమవుతున్న పారిశుద్ధ్య సిబ్బంది

జెఇఇ మెయిన్స్ పరీక్షలు

>> సంస్థ (ఎన్‌టీఏ) ఏపీలో 8, తెలంగాణలో 3 పరీక్ష కేంద్రాలను గతం కంటే పెంచింది. రెండు రాష్ట్రాల నుంచి సుమారు లక్షన్నర మంది హాజరుకానున్నారు. ఈ నెల 21, 22, 23, 24, 28 తేదీల్లో పేపర్-1 పరీక్ష నిర్వహిస్తారు. ఈ నెల 29న పేపర్-2 పరీక్ష జరుగుతుంది. పరీక్షలను రెండు సెషన్‌లలో నిర్వహించనున్నారు. ఉదయం 9 గంటల నుంచి 12 వరకు.. మధ్యాహ్నం సెషన్‌ను 3 గంటల నుంచి 6 గంటల వరకు కంప్యూటర్ ఆధారిత పరీక్ష(సిబిటి) విధానంలో నిర్వహిస్తారు. ఉదయం షిఫ్ట్‌లో విద్యార్థులను 7.30 గంటల నుంచి 8.30 గంటల మధ్య.. మధ్యాహ్నం షిఫ్ట్ వారిని 1.30 గంటల నుంచి 2.30 గంటల వరకు పరీక్షా కేంద్రాల్లోనికి అనుమతిస్తారు. పరీక్షలను తెలుగు, ఇంగ్లీష్‌తోపాటు మొత్తం 13 ప్రాంతీయ భాషల్లో నిర్వహిస్తున్న సంగతి తెలిసిందే. అడ్మిట్ కార్డు ప్రింట్ తీసుకొని.. దానిపై ఫొటో అంటించుకోవాలి. వేలిముద్ర వేయాలి. ఒక పాస్‌పోర్ట్ సైజు ఫొటో, దరఖాస్తు చేసే సమయంలో పేర్కొన్న గుర్తింపు కార్డు ఒరిజినల్‌ను విద్యార్థి తనతోపాటు పరీక్షా కేంద్రంలోనికి తీసుకెళ్లడం తప్పనిసరి. పెద్ద బటన్లు ఉండే చొక్కాలు ధరించి వస్తే పరీక్షా కేంద్రంలోనికి అనుమతించరు. ఆంధ్రప్రదేశ్‌లో గత ఏడాది .. అనంతపురం, భీమవరం, చిత్తూరు, ఏలూరు, గుంటూరు, కడప, కాకినాడ, కర్నూలు, నెల్లూరు, ఒంగోలు, రాజమహేంద్రవరం, శ్రీకాకుళం, తిరుపతి, విజయవాడ, విశాఖపట్నం, విజయనగరం, నరసరావుపేట, ప్రొద్దుటూరు, సూరంపాలెం, మచిలీపట్నం, నంద్యాల, తాడేపల్లిగూడెంలో పరీక్షా కేంద్రాలు ఉండగా.. ఈసారి కొత్తగా ఆదోని, అమలాపురం, మదనపల్లి, మార్కాపురం, పుత్తూరు, రాయచోటి, తాడిపర్తి, తిరువూరులోనూ ఏర్పాటు చేశారు. తెలంగాణలో గత ఏడాది వరకు కరీంనగర్, ఖమ్మం, మహబూబ్‌నగర్, నల్గొండ, వరంగల్, నిజామాబాద్, సూర్యాపేట, సిద్దిపేట, జగిత్యాల, కొత్తగూడెం, హైదరాబాద్‌లలో పరీక్ష కేంద్రాలు ఉన్నాయి. ఈసారి అదనంగా ఆదిలాబాద్, కోదాడ, పెద్దపల్లిలో కూడా పరీక్షా కేంద్రాలను ఏర్పాటు చేశారు. జనవరి 29న పేపర్-2ఎ (బీఆర్క్) పేపర్-2బి (బి ప్లానింగ్) పరీక్షలను ఒకే షిఫ్టులో నిర్వహించనున్నారు. ఈ పరీక్షను ఉదయం 9గంటల నుంచి మధ్యాహ్నం 12.30గంటల వరకు నిర్వహించనున్నారు. జెఈఈ మెయిన్ మొదటి విడత పరీక్షలను దేశవ్యాప్తంగా వివిధ నగరాలతోపాటు విదేశాల్లో కలిపి 15 నగరాల్లో నిర్వహిస్తున్నారు.

తెలంగాణకు గూగుల్

>> సైబర్ సెక్యూరిటీ, స్టార్టప్ ఇన్నోవేషన్‌కు మరింత మద్దతు వంటి రంగాల్లో పరస్పర సహకారానికి ఉన్న అవకాశాలను ముఖ్యమంత్రి ప్రస్తావించారు. తొలి గూగుల్ ఫర్ స్టార్టప్స్ హబ్‌ను హైదరాబాద్‌లో ఏర్పాటు చేసినందుకు గూగుల్ బృందానికి ముఖ్యమంత్రి కృతజ్ఞతలు తెలిపారు.వ్యవసాయ రంగంలో ఎరువుల అతిగా వినియోగం వల్ల ఏర్పడుతున్న సమస్యలు, రైతులకు అవగాహన కల్పించాల్సిన అవసరంపై ఈ సమావేశంలో ప్రతినిధుల బృందం చర్చించింది. సమస్యల పరిష్కారానికి, సమస్యలు తలెత్తకుండా నివారించేందుకు ముందస్తు చర్యలు తీసుకోవాల్సిన అవసరం ఉందని ముఖ్యమంత్రి స్పష్టం చేశారు.గూగుల్ ఏపీఏసీ ప్రెసిడెంట్ సంజయ్ గుప్తా మాట్లాడుతూ, ట్రాఫిక్ నియంత్రణ, సైబర్ సెక్యూరిటీ, వ్యవసాయం, స్టార్టప్‌లు, వాతావరణ మార్పు అంశాల్లో తెలంగాణకు పూర్తి స్థాయిలో మద్దతు అందించేందుకు గూగుల్ సిద్ధంగా ఉందని తెలిపారు.సీఎంతో పాటు సమావేశంలో పాల్గొన్న మంత్రి శ్రీధర్ బాబు తెలంగాణ ప్రభుత్వం చేపట్టిన విస్తృత నైపుణ్యాభివృద్ధి కార్యక్రమాలను వివరించారు. యంగ్ ఇండియా స్కిల్స్ యూనివర్సిటీ, బీఎఫ్ఎస్ఐ స్కిల్లింగ్, ఖాన్ అకాడమీ, ఫిజిక్స్‌వాలాతో భాగస్వామ్యం, ఏఐ పాఠ్యాంశాల అమలును ప్రధానంగా ప్రస్తావించారు. ప్రభుత్వం పాఠశాలలకు ఉచిత విద్యుత్ సరఫరా, టీఫైబర్ ద్వారా హైస్పీడ్ ఇంటర్నెట్ అందిస్తుందని వివరించారు.మంత్రి పొంగులేటి శ్రీనివాస రెడ్డితో పాటు ఉన్నతాధికారులు ఈ సమావేశంలో పాల్గొన్నారు.

హైదరాబాద్‌లో జీసీసీ ఏర్పాటు అవకాశాలపై యూనిలీవర్ పరిశీలన

ప్రపంచ వ్యాప్తంగా వస్తు వినియోగరంగంలో అగ్రగామిగా ఉన్న యూనిలీవర్ సంస్థ, హైదరాబాద్‌లో గ్లోబల్ కెపాబిలిటీ సెంటర్ (జీసీసీ) ఏర్పాటు చేసే అవకాశాలపై ఆసక్తి వ్యక్తం చేసింది. ప్రపంచ ఆర్థిక వేదిక (డబ్ల్యుఈఎఫ్)-2026 సదస్సులో భాగంగా మంగళవారం దావోస్‌లో, ముఖ్యమంత్రి ఎ.రేవంత్ రెడ్డి నేతృత్వంలోని తెలంగాణ రైజింగ్ ప్రతినిధి బృందం యూనిలీవర్ చీఫ్ సప్లై చైన్ అండ్ ఆపరేషన్స్ ఆఫీసర్ విల్లెమ్ ఉయిజెన్తో సమావేశమైంది. తెలంగాణలో జీసీసీ ఏర్పాటు అంశంపై విస్తృతంగా చర్చించారు.ఈ సందర్భంగా సీఎం రేవంత్ రెడ్డి మాట్లాడుతూ.. గ్లోబల్ కెపాబిలిటీ సెంటర్లకు కేంద్రంగా హైదరాబాద్ వేగంగా మారుతుందని వివరించారు. దీనిపై స్పందించిన విల్లెమ్ ఉయిజెన్ హైదరాబాద్‌లో జీసీసీ ఏర్పాటు అవకాశాలను తమ సంస్థ సానుకూలంగా పరిశీలిస్తుందని తెలిపారు.ఐటీ, పరిశ్రమల శాఖ మంత్రి దుద్దిళ్ల శ్రీధర్ బాబు మాట్లాడుతూ హైదరాబాద్‌లో ఇప్పటికే మెక్‌డొనాల్డ్స్, హైనెకెన్, కాస్టకో వంటి ప్రముఖ ఎఫ్ఎంసీజీ (త్వరగా వినియోగ వస్తువుల) సంస్థల జీసీసీలు విజయవంతంగా పనిచేస్తున్నాయని చెప్పారు.

తెలంగాణ రైజింగ్‌లో భాగస్వామ్యం కండి: మంత్రి శ్రీధర్‌బాబు

ప్రభాతవార్త ప్రధాన ప్రతినిధి, హైదరాబాద్,జనవరి20: 'ఈజ్ ఆఫ్ డూయింగ్ బిజినెస్'లో ఇతర రాష్ట్రాలకు రోల్ మోడల్ గా నిలిచిన రాష్ట్రంలో పెట్టుబడులు పెట్టి "తెలంగాణ రైజింగ్"లో భాగస్వామ్యం కావాలని దిగ్గజ పారిశ్రామికవేత్తలను రాష్ట్ర ఐటీ, పరిశ్రమల శాఖ మంత్రి దుద్దిళ్ల శ్రీధర్ బాబు కోరారు. పారిశ్రామికాభివృద్ధికి అన్ని రకాలుగా అనుకూలంగా ఉన్న తెలంగాణతో కలిసి పని చేసేందుకు.... రాష్ట్రాభివృద్ధిలో పాలు పంచుకునేందుకు ముందుకు రావాలని వారిని సాదరంగా ఆహ్వానించారు. మంగళవారం వరల్డ్ ఎకనామిక్ ఫోరం (డబ్ల్యూఈఎఫ్) వార్షిక సదస్సులో భాగంగా దావోస్ లో ఏర్పాటు చేసిన "ఇండియా పెవిలియన్" ప్రారంభోత్సవంలో తెలంగాణ రాష్ట్ర ప్రభుత్వ ప్రతినిధిగా ఆయన పాల్గొన్నారు. ఈ సందర్భంగా మంత్రి శ్రీధర్ బాబు మాట్లాడుతూ.... భవిష్యత్తు కోసం ఎదురు చూడకుండా దానిని నిర్మించాలన్నదే తమ ప్రభుత్వ సంకల్పమన్నారు. 2047 నాటికి దేశ జీడీపీలో తెలంగాణ వాటాను 10 శాతానికి చేర్చాలనే లక్ష్యాన్ని నిర్దేశించుకుని అందుకు అనుగుణంగా దార్శనికతతో కూడిన ప్రణాళికా బద్ధమైన అడుగులు వేస్తున్నామన్నారు. తెలంగాణ ఆర్థిక వ్యవస్థను 2047 నాటికి 3 ట్రిలియన్ డాలర్లకు చేర్చేలా నిపుణులు, పారిశ్రామికవేత్తలు, ప్రజల భాగస్వామ్యంతో కాంప్రహెన్సివ్ రోడ్ మ్యాప్ ను సిద్ధం చేశామన్నారు.

ఇంటివద్దే ఎఫ్ఐఆర్

>> తెలంగాణ సిఐడి నిర్ణయం తీసుకుంది. దేశంలో ఇలా జరగడం ఇదే తొలిసారి. దీనికి సంబంధించిన వివరాలను సిఐడి అదనపు డిజి చారు సిన్హా మంగళవారం మీడియాకు వెల్లడించారు.

రాష్ట్ర సిఐడి కీలక కేసుల్లో బాధితుల ఇంటి వద్దకే వెళ్లి వారి నుంచి ఫిర్యాదు తీసుకుని అక్కడే ఎఫ్ఐఆర్ నమోదు చేయాలని నిర్ణయించింది. మహిళలతో పాటు చిన్నారులపై జరిగే దాడులతో పాటు ఇంకొన్ని ముఖ్యమైన కేసుల్లో దీనిని అమలు చేయనున్నారు. ఇలాంటి కేసుల్లో బాధితులు పోలీసులకు ఒక ఫోన్ చేస్తే చాలుపోలీసులు వారి ఇంటికి వెళ్లి ఫిర్యాదు తీసుకుని, వారి వివరాలను గోప్యంగా వుంచి కేసు నమోదు చేసి నిందితులపై చర్యలకు ఉపక్రమిస్తారు. భారతీయ నాగరిక సురక్షా సంహిత నిబంధనల ప్రకారం కీలక కేసుల్లో బాధితులకు అండగా వుండేందుకు సిఐడి నిర్ణయించింది. ఇక ఈ కేసుల విచారణ వేగంగా సాగడంతో పాటు అంతా పారదర్శకంగా వుంటుందని, బాధితులకు ఎప్పటికప్పుడు వివరాలు చెప్పడం జరుగుతుందని సిఐడి అదనపు డిజి చారుసిన్హా తెలిపారు.

28 నుంచి బడ్జెట్ పార్లమెంటు

>> పార్టీలకు లేఖలు రాసింది. పార్లమెంట్ బడ్జెట్ సమావేశాల నేపథ్యంలో అఖిలపక్ష భేటీ నిర్వహించాలని కేంద్రం నిర్ణయించింది. పార్లమెంటరీ వ్యవహారాల మంత్రి కిరణ్ రిజుజు పేరుతో అన్ని పార్టీలకు లేఖలు అందాయి. బడ్జెట్ సమావేశాలు సజావుగా సాగేందుకు సహకరించాలని ఈ సమావేశంలో విపక్ష పార్టీలను కేంద్రం కోరనుంది. ఈ సమావేశాల్లో పార్లమెంటులో ప్రవేశపెట్టనున్న బిల్లుల వివరాలను అన్ని పార్టీల ప్రతినిధులకు తెలియజేయనుంది. రాబోయే బడ్జెట్ సమావేశాల నుండి లోక్‌సభ సభ్యుల కోసం కొత్త హాజరు విధానాన్ని ప్రవేశపెడతున్నట్లు స్పీకర్ ఓం ప్రకాశ్ బిర్లా తెలిపారు. సభ్యులు సభ లోపల తమ సీట్లలో కూర్చున్నప్పుడు మాత్రమే హాజరు నమోదు చేయబడుతుందని తెలిపారు.

వారం - వర్జ్యం

21-01-2026, బుధవారం
శ్రీ విశ్వావసు నామ సంవత్సరం,
మాఘమాసం, ఉత్తరాయణం
శిశిర ఋతువు, శుక్లపక్షం,ఉత్తరాషాఢ కార్తె
తదియ రా.2.46, ధనిష్ఠ మ.1.55
వర్జ్యం : రా.9.16-10.54
దు. ఉ.11.56-12.41
శుభసమయం : ఉ.6.30-7.30,
సా.6.30-7.10
రాహుకాలం - మ.12.00-1.30

వార్తాఫలం

మేషం: కుటుంబ సభ్యులతో కలిసి విహార యాత్రలు చేస్తారు. మానవసేవే మాధవసేవని సమ్ముతారు.

వృషభం: నూతన కాంట్రాక్టులకు సంబంధించి ఒప్పందాలు చేసుకుంటారు. పెట్టుబడులకు అనుకూల కాలం.

మిథునం: ఉద్యోగులకు పదోన్నతుల సూచన. అప్రయత్నంగా అవకాశాలు లభిస్తాయి. వాహనాలు కొనుగోలు.

కర్కాటకం: చేపట్టిన కార్యక్రమాలు సకాలంలో పూర్తిచేస్తారు. నూతన వ్యక్తులతో పరిచయాలు ఏర్పడతాయి.

సింహం: సంగీత, సాహిత్యలపై ఆసక్తి చూపుతారు. దూరప్రాంత నుండి శుభ వార్తలు అందుకుంటారు. వస్తు కొనుగోలు.

కన్య : మనస్సు మారుమూలలోని ఆశ నెరవేరేటట్లు తోస్తుంది. ఆస్తి వివాదాలు తీరి లబ్ధి పొందుతారు.క్రయ విక్రయాలలో లాభాలు.

తుల : పూర్వపు మిత్రులను కలుసుకొని ఆనందంగా గడుపుతారు. ఇంటర్వ్యూలలో విజయం సాధిస్తారు. శ్రమ అధికం.

వృశ్చికం: కుటుంబంలో శుభకార్యాల ప్రస్తావన ఉంటుంది. ఉద్యోగావకాశాలు అనుకూలిస్తాయి. బంధువుల కలయిక.

ధనుస్సు: చాకచక్యంగా వ్యవహరించి పనులు పూర్తి చేసుకుంటారు. కొత్త కాంట్రాక్టులు లభిస్తాయి.

మకరం: ఏకాగ్రత లోపించడం వల్ల కొన్ని కార్యక్రమాలను వాయిదా వేస్తారు. ఆరోగ్య సూత్రాలు పాటించండి.

కుంభం: రావలసిన బాకీలు కొంత ఆలస్యంగా అందుతాయి. జీవిత భాగస్వామితో స్వల విభేదాలు ఏర్పడతాయి.

మీనం: మనోధైర్యంతో మీరు తీసుకునే నిర్ణయాలు నలుగురిలో శ్లాఘించ బడతాయి. ప్రయాణాలు.

- శ్రీమతి ములుగు శివజ్యోతి, కోఠి, హైదరాబాద్

7 గంటలు ప్రశ్నల వర్షం

>> అధికారి ఈ వి చారణలో పాల్గొన్నట్లు తెలిసింది. కాగా విచారణ తరువాత బిఆర్ఎస్ భవన్‌లో మీడియాతో మాట్లాడిన హరీష్ రావు ఫోన్ ట్యాపింగ్‌పై విచారణ అంతా ట్రాష్‌గా అ భివర్ణించారు. తన విచారణ అంతా అటెన్షన్ డైవర్షన్ పాలిటిక్స్‌లో భాగంగా జరిగిందని, తాను న్యాయం వైపు వున్నానని, ట్యా పింగ్‌తో తనకు ఎలాంటి సంబంధం లేదని, ఈ కేసులో ఎన్నిసార్లు పిలిచినా విచారణకు వస్తానని తెలిపారు.

బిఆర్ఎస్ హయాంలో జరిగిన ఫోన్ ట్యాపింగ్‌పై సిట్ విచారణ వేగం పుంజుకుంది. 2024 మార్చిలో వెలుగు చూసిన ఫోన్ ట్యాపింగ్‌పై మొద ట పంజాగుట్టలో కేసు నమోదు కాగా దీనిపై విచారణకు ఎసిపి స్థాయి అధికారి నేతృత్వంలో సిట్ ఏర్పాటు చేయగా రెండు నెలల క్రితం దీనిని మ రింతగా విస్తరించి సిటీ కొత్వాల్ సజ్జన్నార్ నేతృత్వంలో మరో సిట్‌ను ఏర్పాటు చేశారు. మొదటి సిట్ హయాంలో నలుగురు పోలీసు అధికారులు అరెస్టంగా మీడియా అధినేత శ్రవణ్ రావు ముందస్తు బెయిల్ పొంది విచారణకు హాజరుకాగా ఎస్ఐబి మాజీ బాస్ ప్రభాకర్ రావు ముందస్తు బెయిల్ పొందిన రెండవ సిట్ ఏర్పాటయ్యాకే విచారణకు హాజరయ్యారు. ప్రభాకర్ రావు విచారణ తరువాత బిఆర్ఎస్ ఎంఎల్‌సి నవీన్ రావును సిట్ అధికా రులు విచారించారు. నవీన్ రావును గతంలోనూ ఒకసారి విచారించారు. ఈ కేసులో పోలీసు అధికారుల పాత్రపై వివరాలు సేకరించిన సిట్ అధికారులు రాజకీయ నేతల పాత్ర గురించి ఆధారాలు సేకరించే పనిలో హరీష్ రావును తొలిసారిగా విచారించారు. దీనిపై సోమవారం ఆయనకు నోటీ సులు జారీ కాగా మంగళవారం ఉదయం 11 గంటలకు జూబ్లీహిల్స్ ఎసిపి కార్యాలయంలో గల సిట్ ఆఫీస్‌కు విచారణకు వచ్చారు. హరీష్ రావు వెంట న్యాయవాదులు రాగా వారిని పోలీసులు అనుమతించలేదు. దీంతో వారు స్టేషన్ బయటే వున్నారు. 11 గంటల నుంచి రెండు గంటల వర కు మొదటి దఫా విచారణ సాగగా ఇందులో మీడియా అధినేత శ్రవణ్ రావు ఇచ్చిన వాంగ్మూలం ఆధారంగా హరీష్ రావును సిట్ అధికారులు ప్ర శ్నించినట్లు తెలిసింది. అప్పట్లో పిసిసి అధ్యక్షుడుగా వున్న రేవంత్ రెడ్డి ఇంటి వద్ద ప్రత్యేకంగా ఒక వాహనం వుంచి, అందులో అత్యాధునిక ఉపకర ణాలను అమర్చి రేవంత్ రెడ్డి సహా కొందరు రాజకీయ నేతల ఫోన్‌లను ట్యాపింగ్ చేసినట్లు వార్తలు రాగా ఇందులో కొంతమేరకు నిజం వుందని మీడియా అధినేత శ్రవణ్ రావు సిట్ అధికారులకు వాంగ్మూలం ఇచ్చినట్లు సమాచారం. రేవంత్ రెడ్డి ఇంటి వద్ద వాహనం వుంచడం వెనుక హరీష్ రావు హస్తం వుందని శ్రవణ్ రావు వాంగ్మూలం ఇచ్చినట్లు తెలిసింది. ఈ వాంగ్మూలం ఆధారంగా హరీష్ రావును సిట్ అధికారులు ప్రశ్నించినట్లు తెలిసింది. అప్పటి ఎస్ఐబి బాస్ ప్రభాకర్ రావుకు ఎవరెవరి ఫోన్‌లు ట్యాపింగ్ చేయాలనే దానిపై శ్రవణ్ రావు నిత్యం ఒక నివేదిక ఇచ్చినట్లు వార్త లు రాగా దీనిపైనా సిట్ అధికారులు విచారించి అప్పట్లో ప్రభాకర్ రావు బృందంలో పనిచేసిన పోలీసు అధికారుల వాంగ్మూలం తీసుకున్నారు. వా రు కూడా ఇదే విషయాన్ని ధృవీకరించినట్లు తేలగా ఈ విషయలను సిట్ అధికారులు కోర్టుకు తెలిపారు. ఇప్పుడు ఇదే అంశాలపై నాటి మంత్రి బి ఆర్ఎస్‌లో చక్రం తిప్పిన వారిలో ఒకరిగా వున్న హరీష్ రావును సిట్ అధికారులు ఏడు గంటల పాటు ప్రశ్నించారు. అయితే సిట్ అధికారుల విచా రణకు హరీష్ రావు పెద్దగా సహకరించలేదని తెలిసింది. ఫోన్ ట్యాపింగ్‌తో తనకెలాంటి సంబంధం లేదని, ఎవరో ఏదో చెబితే తనను విచారణకు పిలవడం ఏమిటని హరీష్ రావు అసహనం వ్యక్తం చేసినట్లు తెలిసింది. ఫోన్ ట్యాపింగ్‌లో మీ పాత్ర వున్నట్లు కొందరు వాంగ్మూలం ఇచ్చారని, దీ నికి సంబంధించిన ఆధారాలు వున్నందునే విచారణకు పిలిచామని సిట్ అధికారులు చెప్పగా, ఆధారాలు వుంటే కోర్టుకు సమర్పించి చట్ట ప్రకారం ముందుకు వెళ్లాలని హరీష్ రావు అన్నట్లు తెలిసింది. ఒక దశలో సిట్ అధికారుల తీరుపై హరీష్ రావు తీవ్ర అసంతృప్తి వ్యక్తం చేసినట్లు తెలిసింది. ట్యాపింగ్‌కు సంబంధించి సిట్ అధికారులను హరీష్ రావు పదే పదే ప్రశ్నలు అడిగినట్లు తెలిసింది. ఈ సమయంలో అసహనం చెందిన అధికారు లు మీరు మమల్ని ప్రశ్నించడం కాదు...? మా ప్రశ్నలకు సమాధానాలు చెప్పండి...మీరు సమాధానాలు చెప్పకుండా తప్పించుకుందామని అనుకు ంటే కుదరదని సిట్ అధికారులు స్పష్టం చేసినట్లు తెలిసింది. దీని తరువాత కొంత హరీష్ రావు కొంతమేర తగ్గి సిట్ అధికారుల ప్రశ్నలకు కొంత స మాచారం ఇచ్చినట్లు తెలిసింది. బిఆర్ఎస్‌కు అప్పట్లో అందిన వందల కోట్ల రూపాయల ఎలక్ట్రోరల్ బాండ్ల గురించి హరీష్ రావును సిట్ అధికారు లు ప్రశ్నించి కొంత సమాచారం రాబట్టినట్లు తెలిసింది. దీంతో పాటు ఫోన్ ట్యాపింగ్‌లో నిందితులుగా వున్న వారితో హరీష్ రావు అనేకమార్లు మాట్లాడిన విషయంలో సాంకేతికంగా వున్న ఆధారాలను ఆయన ఎదుట వుంచిన సిట్ అధికారులు కొన్నింటికి సమాచారం రాబట్టినట్లు తెలిసింది.

సాయంత్రం ఆరు గంట తరువాత హరీష్ రావు విచారణ పూర్తవగా అవసరం అయితే మరోసారి విచారణకు రావాల ని సిట్ అధికారులు ఆదేశించి నట్లు సమాచారం. కాగా హరీష్ రావు ఇచ్చిన సమాచారం ఆధారంగా బిఆర్ఎస్‌కు చెందిన కొందరు ప్రముఖులకు సిట్ నోటీసులు ఇచ్చి విచారణకు పిలువనున్నట్లు తెలిసింది.

ఆ గవర్నర్లకు కోపమొచ్చింది!

>> గుగ్గిలం అవుతున్నాయి. దక్షిణాదిన ముదురుతున్న సెంట్రల్ వర్సెస్ స్టేట్ వార్.. ఒకే రోజు రెండు దక్షిణాది రాష్ట్రాల్లో గవర్నర్ల తీరు వివాదాస్పదం కావడం విశేషం. ఇక అసలు విషయానికొస్తే, ఏడాది తొలి శాసనసభ సమావేశాల సందర్భంగా గవర్నర్ ప్రసంగం చేయాల్సి ఉండగా.. ఆయన తన ప్రసంగాన్ని మధ్యలోనే ఆపివేసి సభ నుంచి వాకౌట్ చేయడం దేశవ్యాప్తంగా సంచలనం సృష్టించింది. సమావేశం ప్రారంభంలో తమిళతల్లి ప్రార్థనా గీతం ముగిసిన వెంటనే.. జాతీయ గీతం ఆలపించాలని గవర్నర్ సభాపతిని కోరారు. అయితే సభా నిబంధనల ప్రకారం ప్రసంగం ముగిసిన తర్వాతే జాతీయ గీతం ఆలాపన ఉంటుందని ప్రభుత్వం నిరాకరించడంతో వివాదం మొదలైంది. ముఖ్యంగా జాతీయ గీతాన్ని పాడడం లేదన్న కోపంతో.. గవర్నర్ ఆర్.ఎన్ రవి వెంటనే అక్కడి నుంచి వాకౌట్ చేశారు. అయితే దీనిపై స్పందించిన రాజ్‌భవన్.. "తమిళనాడు ప్రభుత్వం ఉద్దేశ పూర్వకంగానే జాతీయ గీతాన్ని అవమానిస్తూ, ప్రాథమిక రాజ్యాంగ విధిని విస్మరించింది. అంతేకాకుండా గవర్నర్ మాట్లాడుతున్న సమయంలో ఆయన మైక్‌ను పదేపదే స్విచ్ ఆఫ్ చేశారు" అని ఒక ప్రకటనలో ఆరోపించింది. గవర్నర్ తీరుపై ముఖ్యమంత్రి ఎం.కె. స్టాలిన్ తీవ్రంగా మండిపడ్డారు. గవర్నర్ సభ నుంచి వాకౌట్ చేయడం సంప్రదాయాలకు, నైతికతకు విరుద్ధమని అన్నారు. "ప్రభుత్వం రూపొందించిన ప్రసంగ కాపీలో గవర్నర్ తన సొంత అభిప్రాయాలను చేర్చాలని చూడటం రాజ్యాంగ విరుద్ధం. కావాలనే సభను అవమానించడానికి ఆర్.ఎన్. రవి ఇలాంటి పనులు చేస్తున్నారు. ఆయనకు రాష్ట్ర సంక్షేమం కంటే రాజకీయాలే ముఖ్యం అయ్యాయి" అని స్టాలిన్ ఆగ్రహం వ్యక్తం చేశారు.

కేరళ అసెంబ్లీలోనూ వివాదం..

బడ్జెట్ సమావేశాల ప్రారంభంలో గవర్నర్ రాజేంద్ర విశ్వనాథ్ ఆర్లేకర్ తన సాంప్రదాయక ప్రసంగాన్ని ప్రారంభించారు. ఈ క్రమంలో ప్రభుత్వం ఇచ్చిన ప్రసంగం కాపీలోని పలు అంశాలను చదవకపోవడంపై ఆ రాష్ట్ర ప్రభుత్వం అసంతృప్తి వ్యక్తం చేసింది. మంత్రిమండలి ఆమోదించిన ప్రసంగం కాపీలోని రెండు భాగాలను గవర్నర్ చదవకుండా వదిలేశారని సీఎం పినరయి విజయన్ పేర్కొన్నారు. ఆర్లేకర్ సభ నుంచి వెళ్లిన తర్వాత సీఎం ప్రసంగిస్తూ.. ఈ విషయాన్ని వెల్లడించారు. ప్రసంగం కాపీలో 12వ పేరా ప్రారంభ అంశాలను, 15వ పేరా ముగింపు అంశాలను గవర్నర్ చదవలేదని స్పీకర్ దృష్టికి సిఎం తీసుకెళ్లారు. నిబంధనల ప్రకారం.. రాష్ట్ర మంత్రివర్గం ఆమోదించిన విధాన ప్రసంగాన్నే అధికారికంగా భావిస్తామని పేర్కొన్నారు. కొన్ని అంశాలను వదిలేస్తూ.. గవర్నర్ చేసిన ప్రసంగాన్ని అధికారికంగా గుర్తించబోమని స్పీకర్ స్పష్టం చేశారు. దీంతో గవర్నర్ దాటవేసిన అంశాలు కూడా అసెంబ్లీ రికార్డుల్లో భాగం కానున్నాయి. తమిళనాడులో ఆర్.ఎన్. రవి అసెంబ్లీ నుంచి వాకౌట్ చేయగా.. కేరళలో ఆర్లేకర్ ప్రసంగ పాఠాన్ని సవరించడం ద్వారా చర్చకు తెరలేపారు. రాజ్యాంగబద్ధమైన పదవిలో ఉన్న వారు ప్రభుత్వ విధానాలకు అద్దం పట్టాల్సి ఉండగా.. ఇలాంటి ఘర్షణలు ఫెడరల్ స్ఫూర్తిని దెబ్బతీస్తున్నాయని విశ్లేషకులు అభిప్రాయ పడుతున్నారు.

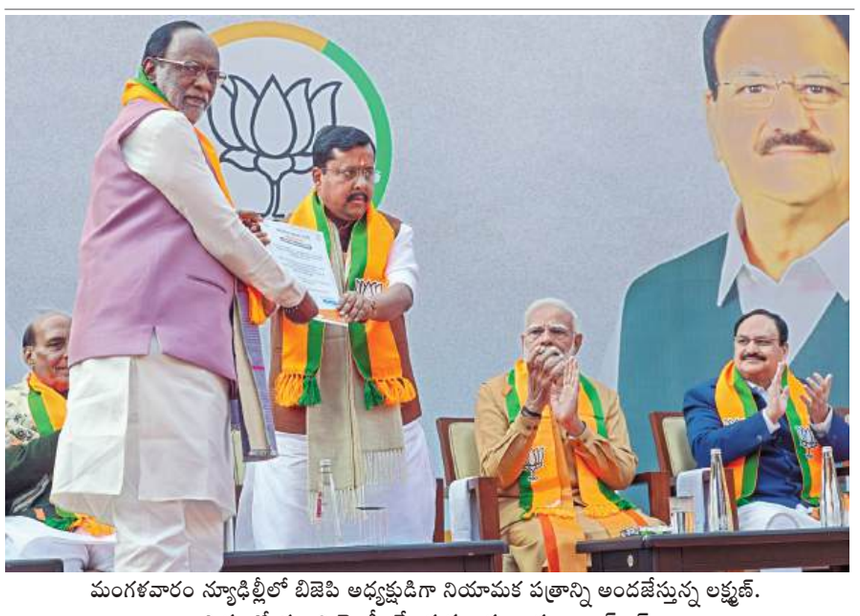

మంగళవారం న్యూఢిల్లీలో బిజెపి అధ్యక్షుడిగా నియామక పత్రాన్ని అందజేస్తున్న లక్ష్మణ్. చిత్రంలో ప్రధాని మోడీ, కేంద్ర మంత్రులు నడ్డా, రాజ్‌నాథ్

నబీన్ నా బాస్!

>> అనుకోవచ్చు. అదంతా నిజమే కానీ, నా జీవితంలో వీటన్నింటికంటే గొప్పనపది మరొకటి ఉంది. మొదట తాను బిజెపి కార్యకర్తను. అదే నాకు గొప్ప గర్వం. పార్టీ విషయానికొస్తే నేను ఒక కార్యకర్తను. ఇప్పుడు నితిన్ నబిన్ నా బాస్" అని పేర్కొన్నారు. పార్టీ రాజ్యాంగానికి అనుగుణంగా ప్రజాస్వామ్యబద్ధంగా సంస్థాగత ఎన్నికలు జరిగాయని తెలిపారు. "ప్రభుత్వ అధినేతగా నాకు ఎంత అనుభవం ఉన్నా, అన్నింటికంటే ముందు నేను బీజేపీ కార్యకర్తను. ఈ విషయంలో గర్వపడతాను" అని మోడీ పునరుద్ఘాటించారు. "ప్రజలకు సేవ చేయడం బిజెపికి ఎల్లప్పుడూ అత్యంత ముఖ్యమైనదన్నారు. తాము అధికారాన్ని ఆనంద సాధనంగా కాకుండా సేవ మాధ్యమంగా మార్చాం. అందువల్ల బిజెపిపై ప్రజల విశ్వాసం నిరంతరం బలపడింది. గత 11 సంవత్సరాల గురించి మాట్లాడుకుంటే, బిజెపి ప్రయాణం ప్రజల విశ్వాసాన్ని సంపాదించే అద్భుతమైన ప్రయాణం" అని ప్రధాని మోడీ వివరించారు. "'వికసిత భారత్ నిర్మాణానికి రానున్న 25 ఏళ్లు చాలా కీలకం. ఈ ముఖ్యమైన సమయంలో నితిన్ నబిన్ పార్టీని ముందుకు నడిపిస్తారు. ఆయన ఒక మిలీనియల్ (జనరేషన్ వై... జెన్ జెడ్‌కు ముందు తరం), యువ శక్తితో పాటు సంస్థాగత అనుభవం కూడా ఉంది" అని ప్రధాని ప్రశంసించారు. అటల్ జీ, అద్వానీజీ నుంచి జెపి నడ్డా వరకు పార్టీ అధ్యక్షులుగా చేసిన సేవలను మోడీ గుర్తు చేసుకున్నారు. నాయకులు మారినా పార్టీ సిద్ధాంతాలు, దిశ మారవని స్పష్టం చేశారు. అనంతరం మాజీ అధ్యక్షుడు జెపి నడ్డా మాట్లాడుతూ.. క్షేత్రస్థాయి నుంచి వచ్చిన యువకుడైన నితిన్ నబిన్ అధ్యక్ష బాధ్యతలు చేపట్టడం చరిత్రాత్మకమని అన్నారు.

సినిమా టికెట్ ధరల పెంపుపై హైకోర్టు మరోసారి సీరియస్

హైదరాబాద్, జనవరి 20, ప్రభాతవార్త: తెలంగాణలో సినిమా టికెట్ ధరల పెంపునకు సంబంధించి తెలంగాణ హైకోర్టు మరోసారి సీరియస్ అయింది. పుష్ప 2 సినిమా టికెట్ల ధరల పెంపు సమయంలో హైకోర్టులో పిటిషన్ దాఖలవ్వగా, ఇకపై ఏ సినిమా టికెట్ రేట్లనైనా పెంచవద్దని ఆదేశాలు జారీ చేసింది. అయితే సంక్రాంతి సందర్భంగా విడుదలైన రాజాసాబ్ సినిమాకు టికెట్ రేట్లను భారీగా పెంచడంతో ఈ అంశంపై హైకోర్టు సీరియస్ అయింది. మీకెన్నిసార్లు చెప్పాలంటూ ప్రభుత్వంపై ఆగ్రహం వ్యక్తం చేసింది. తాజాగా సినిమా టికెట్ ధరల పెంపుపై మంగళవారం ధర్మాసనం మరోసారి తప్పుపట్టింది. అనిల్ రావిపూడి చిరంజీవి కాంబినేషన్లో వచ్చిన మనశంకర వరప్రసాద్ సినిమా టికెట్ ధరలను కూడా పెంచారని, ఈ విషయాన్ని కోర్టు దృష్టికి తీసుకురాలేదని పిటిషనర్ కోర్టుకు తెలిపారు. దీంతో రాష్ట్ర హోంశాఖ సెక్రటరీకి కంటెంప్ట్ (కోర్టు ధిక్కరణ)నోటీసులు జారీ చేసింది. సినిమా టికెట్ల ధరల పెంపుపై సమాధానమివ్వాలని తెలిపింది. అలాగే ఇకపై ఏ సినిమా రేట్ల పెంపు విషయంపై అయినా 90 రోజుల ముందే నిర్ణయం తీసుకోవాలని సూచించింది.

విచారణ అంతా ట్రాష్

>> ట్యాపింగ్‌లో తనకు ఎలా ంటి సంబంధం లేదని ఆయన తెలిపారు. ఈ కేసులో సిట్ విచారణ అంతా ట్రాష్‌గా వుందని, సిట్ అధికారులు తనను ప్రశ్నించడం కంటే తానే వారిని వంద ప్రశ్నలు వేశానని ఆయన తెలిపారు. నాడు హోం మంత్రిని కానని, అటువంటప్పుడు ఫోన్ ట్యాపింగ్‌తో తనకు ఏమిటి సంబంధం అ ని హరీష్ రావు ప్రశ్నించారు. ఫోన్ ట్యాపింగ్‌లో తనపై నిరాధార ఆరోపణలు చేస్తున్నారని, ఇదంతా అటెన్షన్ డైవర్షన్ పాలిటిక్స్‌లో భాగంగా వుంద ని ఆయన అన్నారు. ప్రభుత్వంలో జరుగుతున్న కుంభకోణాలను తాను ఒక్కోదానిని వెల

మంగళవారం జూబ్లీహిల్స్ ఠాణా వద్ద హరీష్‌రావు,బిఆర్ఎస్ శ్రేణుల ఆందోళన

జూబ్లీహిల్స్ పోలీస్‌స్టేషన్ వద్ద బిఆర్ఎస్ ఆందోళన

సిద్దిపేట నుంచి తరలివచ్చిన అభిమానులు

హైదరాబాద్ (జూబ్లీహిల్స్), జనవరి 20, ప్రభాతవార్త: ఫోన్ ట్యాపింగ్ వ్యవహారంలో మాజీ మంత్రి, సిద్దిపేట ఎమ్మెల్యే హరీష్‌రావును మంగళవారం సిట్ అధికారులు విచారిస్తున్న నేపథ్యంలో బీఆర్ఎస్ శ్రేణులు పెద్దఎత్తున జూబ్లీహిల్స్ పోలీస్ స్టేషన్ వద్దకు చేరుకున్నారు. హరీష్‌రావు విచారణ నిమిత్తం జూబ్లీహిల్స్ ఠాణాకు రాగా ఆయన వెంట మాజీ మంత్రి శ్రీనివాస్ గౌడ్, కొత్తకోట ప్రభాకర్‌రెడ్డి, ఎర్రోళ్ల శ్రీనివాస్ తదితరులంతా ఠాణా వద్దకు చేరకున్నారు. కాగా ఠాణా లోపలికి వెళ్లే సమయంలో న్యాయవాదులు హరీష్‌రావు వెంట వెళ్లేందుకు ప్రయ త్నించగా పోలీసులు అనుమతించలేదు. దీంతో హరీష్‌రావు ఒక్కరే విచారణకు వెళ్లారు. ఉదయం 11 గంటల నుంచి విచారణ ప్రారంభం కాగా మధ్యాహ్నం హరీష్‌రావు ఇంటి నుంచి భోజనం తెప్పించుకున్నారు. భోజన విరామం అనంతరం విచారణ కొనసాగింది. హరీష్‌రావు విచారణ నేపథ్యంలో పోలీసులు భారీ బందోబస్తు ఏర్పాటుచేశారు. మరోవైపు హరీష్‌రావును అరెస్ట్ చేసే అవకాశాలున్నాయన్న పుకార్లతో బీఆర్ఎస్ శ్రేణులు, సిద్దిపేట నుంచి వచ్చిన హరీష్‌రావు అభిమానులు పోలీస్ స్టేషన్ వద్దకు చేరుకుని నినాదాలు చేశారు. ఠాణాలో విచారణకు వెళ్లే ముందు హరీష్‌రావు మీడియాతో మాట్లాడుతూ ఇదంతా ప్రభుత్వం ఆడుతున్న డ్రామా అంటూ మండిపడ్డారు. దృష్టి మరల్చేందుకు ప్రభుత్వం చేస్తున్న కుట్ర అని ఆరోపించారు.

బైంసా వద్ద జరిగిన రోడ్డు ప్రమాదంలో మరణించిన నలుగురు(ఫైల్), ప్రమాదంలో నుజ్జునుజ్జయిన కారు

భైంసాలో రోడ్డు ప్రమాదం

నలుగురు దుర్మరణం

కుప్టి సర్పంచ్ పరిస్థితి విషమం

హైదరాబాద్/ నిర్మల్, జనవరి 20, ప్రభాతవార్త: నిర్మల్ జిల్లా భైంసా పట్టణంలో సాత్‌పూల్ బ్రిడ్జిపై సోమవారం అర్ధరాత్రి దాటిన తరువాత జరిగిన రోడ్డు ప్రమాదంలో కారులో ప్రయాణిస్తున్న నలుగురు అక్కడికక్కడే చనిపోయారు. ఇదే ప్రమాదంలో కుప్టి గ్రామ సర్పంచ్‌గా ఎన్నికైన వ్యక్తి తీవ్రంగా గాయపడి చావుబతుకుల మధ్య పోరాడుతున్నారు. కుభీర్ మండలం కుప్టి గ్రామ సర్పంచ్‌గా ఇటీవల జరిగిన ఎన్నికల్లో గెలు పొందిన గంగాధర్‌తో పాటు అదే గ్రామానికి చెందిన ఐదుగురు హైదరాబాద్‌లో ఓ ఆసుపత్రిలో చికిత్స పొందుతున్న తమ సహచరుడిని పరామర్శించి సోమవారం రాత్రి భైంసాకు బయలు దేరారు. వీరు ప్రయాణిస్తున్న ఎర్టిగా కారు నిర్మల్ నుంచి నాందేడ్ వైపు వెళుతున్న కంటైనర్ లారీని ఢీకొంది. ఆ సమయంలో లారీ కూడా వేగంగా వస్తుండడంతో రెండు వాహనాలు వేగాన్ని నియంత్రించలేక పోవడంతో ప్రమాదం సంభవించింది. ఈ దుర్ఘటనలో ఎర్టిగా వాహనం డ్రైవర్ బొప్ప వికాస్ (24)తో పాటు అందులో ప్రయాణిస్తున్న భోజరాం పటేల్ (42), కొడిమెల పెద్ద రాజన్న (62), బోయిడి బాబన్న (65) అక్కడికక్క డే చనిపోయారు. మధ్య సీట్లో కూర్చున్న సర్పంచ్ గంగాధర్ తీవ్రంగా గాయపడగా ఆయనను హుటాహుటిన భైంసాలోని ప్రైవేటు ఆసుపత్రికి అక్కడి నుంచి నిజామాబాద్ ఆసుపత్రికి తరలించారు. ఆయన పరిస్థితి విషమంగా వుందని వైద్యులు తెలిపారు. ఇదే ప్రమాదంలో సందే ఆనంద్ రావు, గుండోల్ల లక్ష్మణ్ స్వల్పంగా గాయపడ్డారు. ఘటనా స్థలాన్ని భైంసా ఏఎస్‌పి రాజేష్ మీనా, సిఐ సాయికుమార్‌లు సందర్శించి వాహనంలో ఇరుక్కుపోయిన మృతదేహాలను వెలికి తీయించారు. ఈ ఘటనలో బోయిడి బాబన్న తల నుంచి మెండెం వేరుపడి భయానకంగా వుంది. మృతదేహాలకు భైంసా ఆసుపత్రిలో పోస్టుమార్టం నిర్వహించి బంధువులకు అప్పగిం చారు. ప్రమాదానికి కారణమైన లారీని పో లీసులు అదుపులోకి తీసుకుని, దాని డ్రైవర్‌ను అరెస్టు చేశారు.

టిజి సెట్ దరఖాస్తు గడువు 25వరకు

ఇప్పటి వరకు 1.39 లక్షల దరఖాస్తులు

గత యేడాది కంటే 43వేలు అధికం

ఫిబ్రవరి 22న ప్రవేశ పరీక్ష

637 స్కూల్స్‌లో 51,408 సీట్లు

హైదరాబాద్, ప్రభాతవార్త, జనవరి 20: తెలంగాణ రాష్ట్రంలోని గురుకులాల్లో 5వ తరగతిలో ప్రవేశాల కోసం నిర్వహించే టిజి కామన్ ఎంట్రన్స్ టెస్ట్(టిజి సెట్)-2026 దరఖాస్తు గడువును పొడిగించారు. నేటి(బుధవారం)తో ముగి యనున్న దరఖాస్తు గడువును ఈ నెల 25 వరకు పొడిగించినట్టు ఎస్సీ గురుకుల సొసైటీ కార్యదర్శి, టిజి సెట్-2026 కన్వీనర్ కృష్ణ ఆదిత్య తెలిపారు. ఇప్పటి వరకు సుమారు 1.39 లక్షల మంది విద్యార్థులు దరఖాస్తు చేసుకున్నట్టు తెలిపారు. గత ఏడాది 96వేల దరఖాస్తులు రాగా ఈ ఏడాది ఇప్పటికే 43 వేల దరఖాస్తులు అధికంగా వచ్చినట్టు తెలిపారు. విద్యార్థుల తల్లిదండ్రుల నుంచి వచ్చిన విజ్ఞప్తుల మేరకు దరఖాస్తు గడువు నేటి(బుధవారం)తో ముగుస్తున్నప్పటికీ ఈ నెల 25 వరకు పొడిగించినట్టు తెలిపారు. ఫిబ్రవరి 22న ప్రవేశ పరీక్షను నిర్వహించనున్నారు. రాష్ట్రంలోని ఎస్సీ, ఎస్టీ, బీసీ, సాధారణ సంక్షేమ గురుకులాల్లో 2026-27 విద్యా సంవత్సరానికి 5వ తరగతిలో ప్రవేశాలతోపాటు 6, 7, 8, 9 తరగతుల్లో ఖాళీగా ఉన్న సీట్ల భర్తీకి కోసం టిజి సెట్‌ను నిర్వహిస్తున్న సంగతి తెలిసిందే. మే నెలాఖరు నాటికి ప్రవేశాల ప్రక్రియను పూర్తిచేయాలని లక్ష్యంగా ఎస్‌సి గురుకులం అధికారులు ప్రణాళికను సిద్ధం చేసుకున్నారు. ఎస్సీ, ఎస్టీ, బీసీ, సాధారణ గురుకుల సొసైటీల పరిధిలో 637 పాఠ శాలల్లో 5వ తరగతిలో 51,408 సీట్లు అందుబాటులో ఉన్నాయి. అవి కాకుండా 6, 7, 8, 9 తరగ తుల్లో బ్యాక్‌లాగ్ ఖాళీలు అందుబాటులో ఉన్నాయి. టిసి సెట్ నోటిఫికేషన్‌లో భాగంగా గత ఏడాది డిసెంబరు 11 నుంచి దరఖాస్తులు స్వీకరిస్తున్నారు. ఫిబ్రవరి 22న అన్ని జిల్లాల్లో ప్రవేశ పరీక్షను నిర్వహించనున్నారు. ఉదయం 5వ తరగతిలో ప్రవేశాలకు పరీక్షను నిర్వహించనుండగా.. మధ్యాహ్నం 6 నుంచి 9వ తరగతి వరకు మిగిలిపోయిన సీట్లలో అడ్మిషన్ల కోసం ప్రవేశ పరీక్షను నిర్వహించనున్నారు.

రూ.20కి పడిపోయిన టమాటా

హైదరాబాద్, జనవరి 20, ప్రభాతవార్త: సామాన్యులకు నిత్యావసర సరుకుల భారం తగ్గుతోంది. కూరగాయల ధరలు కాస్త తగ్గుముఖం పడుతున్నాయి. తెలంగాణ, ఆంధ్రప్రదేశ్‌ల్లో సెంచరీ దాటిన ఏ కూరగాయల ధరలు అయినా ఇప్పుడు భారీగా తగ్గాయి. ప్రస్తుతం కేజీ టామాటా రూ.10 నుంచి రూ.15 మధ్య లభిస్తుంది. హైదరాబాద్‌తో పాటు, విజయవాడ, గుంటూరు లాంటి ప్రాంతాల్లో ఇవే ధరలు పలుకుతున్నాయి. మిగిలిన కూరగాయల ధరలు కూడా తగ్గాయి. కొద్ది రోజుల క్రితం టామాటా ధరలు కేజీ రూ.40 నుంచి రూ.50 వరకు పలకగా, గత వారం రూ.25కి పడిపోయాయి. ఇప్పుడు రూ.15కే లభిస్తున్నాయి. ఇక కాకర ధరలు కాస్త పెరిగాయి. మంగళవారం హైదరాబాద్‌లోని కూకట్‌పల్లి రైతు మార్కెట్‌లో కేజీ టామాటా రూ.17గా ఉంది. దొండకాయ రూ.45, చిక్కుడుకాయ రూ.23, గోరుచిక్కుడు రూ.35గా, బీట్ రూట్ రూ.15, క్యాప్సికం రూ.43, బెండకాయ రూ.35, వంకాయ రూ.23, పచ్చిమిర్చి రూ.45, బజ్జిమిర్చి రూ.35గా ఉంది.

ఎఐతో మెరుగైన పౌర సేవలు అందించడమే లక్ష్యం

ఈ యుగంలో ప్రభుత్వాలు నిర్లక్ష్యంగా ఉండలేవు

ప్రపంచ ఆర్థిక వేదిక సదస్సులో సిఎం రేవంత్ రెడ్డి

ప్రభాతవార్త ప్రధాన ప్రతినిధి హైదరాబాద్, జనవరి20: ఆర్టిఫిషియల్ ఇంటెలిజెన్స్ (ఏఐ)ను వినియోగించి తెలంగాణలో పౌర సేవలను మరింత సమర్థవంతంగా మార్చడమే ప్రభుత్వ లక్ష్యమని తెలంగాణ ముఖ్యమంత్రి ఎ. రేవంత్ రెడ్డి స్పష్టం చేశారు. ప్రపంచ ఆర్థిక వేదిక (డబ్ల్యుఈఎఫ్) ఆధ్వర్యంలో దావోస్‌లో నిర్వహించిన ఇంటెలిజెంట్ ఇన్‌ఫ్రాస్ట్రక్చర్ ఫర్ బిల్డింగ్ కంపెటిటివ్‌నెస్ అంశంపై జరిగిన ఉన్నత స్థాయి సమావేశంలో ముఖ్యమంత్రి ప్రసంగించారు. సిఎం రేవంత్ రెడ్డి మాట్లాడుతూ రైతు భరోసా వంటి సబ్సిడీల ట్రాకింగ్ నుంచి మొదలుకుని ఆస్తి పన్ను వసూళ్లు, మహిళలకు అందించే సంక్షేమ పథకాల అమలు, పట్టణ మున్సిపల్ సమస్యల పరిష్కారం వరకు అనేక రంగాల్లో ఏఐ ఆధారిత పరిష్కారాలను తెలంగాణ ప్రభుత్వం అమలు చేస్తోందని తెలిపారు. వ్యవస్థలోని మేధస్సే ఒకవైపు సమస్యగా, మరోవైపు పరిష్కారంగా మారుతోందని ముఖ్యమంత్రి అభిప్రాయపడ్డారు. ఈ నేపథ్యంలో ఏఐని సరైన దిశలో వినియోగిస్తే పాలన మరింత సమర్థవంతంగా మారుతుందని పేర్కొన్నారు. అదునాతన ఏఐ యుగంలో ప్రభుత్వాలు నిరక్ష్యంగా ఉండలేవని, ముందస్తు చర్యలు తీసుకోవడం, వేగంగా నిర్ణయాలు అమలు చేయడమే కీలకమని ఏఐ ప్రభావం గురించి మాట్లాడారు. తెలంగాణ రైజింగ్ 2047 విజన్‌ను ముఖ్యమంత్రి వివరిస్తూ.. 2047 నాటికి తెలంగాణను 3 ట్రిలియన్ డాలర్ల ఆర్థిక వ్యవస్థగా తీర్చిదిద్దడమే లక్ష్యమని తెలిపారు. ప్రస్తుతం హైదరాబాద్ గ్లోబల్ కెపాబిలిటీ సెంటర్లకు కేంద్రంగా మారిందని, అన్ని రంగాలకు చెందిన అగ్రశ్రేణి కంపెనీలు తెలంగాణలో కార్యకలాపాలు నిర్వహిస్తున్నాయని ముఖ్యమంత్రి తెలిపారు. పెట్టుబడిదారులకు ఆకర్షణీయంగా ఉండాలంటే మేధోవంతమైన వ్యవస్థలను నిర్మించాల్సి ందేనని ముఖ్యమంత్రి రేవంత్ రెడ్డి అన్నారు. ఈ సదస్సులో స్మార్ట్ ఫ్యాక్టరీలు, స్థిరమైన ఇంధన వ్యవస్థలు, ఏఐ ఆధారిత సేవలు, స్మార్ట్ సిటీల నిర్మాణంపై ప్రపంచవ్యాప్తంగా అమలవుతున్న ఉత్తమ విధానాలపై చర్చించారు. ఈ సమా వేశంలో ఈజిప్ట్ పెట్టుబడులు, విదేశీ వాణిజ్య మంత్రి హస్సన్ ఎల్కహతీబ్, ఎమరాల్డ్ ఏఐ సీఈఓ వరుణ్ శివరామ్, ప్రపంచ మేధోసంపత్తి సంస్థ (డబ్ల్యుఐపిఓ) డైరెక్టర్ జనరల్ డారెన్ టాంగ్, జర్మనీ డిజిటల్ మంత్రిత్వ శాఖ మంత్రి కార్స్టెన్ వైల్డ్ బెర్గర్, నోకియా సీఈఓ జస్టిన్ హోటార్డ్, హిటాచి సీఈఓ తోషియాకి టోకునాగా సహా పలువురు ప్రముఖులు పాల్గొన్నారు.

ప్రశాంతంగా ముగిసిన టెట్ పరీక్షలు

30న ప్రాథమిక కీ విడుదల

ఫిబ్రవరి 1 వరకు అభ్యంతరాల స్వీకరణ

82 శాతానికిపైగా హాజరు

9రోజులపాటు 15 సెషన్స్‌లో పరీక్షలు

18 జిల్లాల్లో 97 పరీక్షా కేంద్రాలు ఏర్పాటు

ఫిబ్రవరి 10 నుంచి 16 మధ్య ఫలితాలు వెల్లడి

హైదరాబాద్,ప్రభాతవార్త, జనవరి 20: తెలంగాణ రాష్ట్రంలో ఉపాధ్యాయ అర్హత పరీక్ష(టెట్)-2026 పరీక్షలు ప్రశాంతంగా ముగిశాయి. ఈ నెల3న ప్రారంభమైన పరీక్షలు 20తో ముగిశాయి. పరీక్షలకు సరాసరి 82.09 శాతం మంది అభ్యర్థులు హాజరయ్యారు. ప్రాథమిక కీని ఈ నెల 30న విడుదల చేయనున్నట్టు పాఠశాల విద్య శాఖ డైరక్టర్, టెట్ కమిటీ ఛైర్మన్ డాక్టర్ నవీన్ నికోలస్ మంగళవారం ఒక ప్రకటనలో తెలిపారు. ఈసారి జరిగిన టెట్ పరీక్షలకు ఇన్ సర్వీస్‌ఉపాధ్యాయులు కూడా భారీగా హాజరయ్యారు. ఇన్ సర్వీస్ ఉపాధ్యాయులకి కూడా టెట్ తప్పనిసరి అంటూ సుప్రీంకోర్టు తీర్పు నేపథ్యంలో రాష్ట్రంలోని ప్రభుత్వ, ప్రైవేటు పాఠశాలల్లో ఇప్పటికే ఉపాధ్యాయ వృత్తిలో ఉన్న టీచర్లు టెట్ పరీక్షకు హాజరయ్యారు. 9 రోజుల పాటు 15 సెషన్స్‌లో పరీక్షలను సజావుగా నిర్వహించారు. 9రోజులపాటు జరిగిన పరీక్షలకు సరాసరి 80శాతానికిపైగా అభ్యర్థులు హాజరయ్యారు. పరీక్షలకి సంబంధించిన ప్రాథమిక కీని ఈ నెల 30న విడుదల చేయనున్నట్టు నవీన్ నికోలస్‌తెలిపారు. అభ్యర్థులు తమ అభ్యంతరాలను ఈ నెల 30 నుంచి ఫిబ్రవరి 1 వరకు సమర్పించడానికి అవకాశం కల్పించినట్టు తెలిపారు. పరీక్షల ఫలితాలను ఫిబ్రవరి 10 నుంచి 16మధ్య విడుదల చేయడానికి పాఠశాల విద్య శాఖ అధికారులు ప్రణాళిక సిద్ధం చేశారు. టెట్-2026 పరీక్షల కోసం రాష్ట్ర వ్యాప్తంగా 18 జిల్లాల్లో 97పరీక్షా కేంద్రాలను ఏర్పాటు చేశారు. ఆదిలాబాద్, భద్రాద్రి కొత్తగూడెం, హనుమకొండ, హైదరాబాద్, జగిత్యాల, కరీంనగర్, ఖమ్మం, మహబూబ్‌నగర్, మెదక్, మేడ్చల్ మల్కాజిగిరి, నల్గొండ, నిజామాబాద్, పెద్దపల్లి, రంగారెడ్డి, సిద్దిపేట,సూర్యాపేట, వరంగల్, యాదాద్రిభువనగిరి జిల్లాల్లో పరీక్షా కేంద్రాలను ఏర్పాటు చేశారు. టెట్-2026కి 2,37,754 దరఖాస్తులు వచ్చాయి.వారిలో 1,95,181 మంది పరీక్షలకు హాజరయ్యారు. ఇప్పటికే ఉపాధ్యాయ వృత్తిలో ఉన్నవారి నుంచి 72,673 దరఖాస్తులు వచ్చాయి.వారిలో ప్రభుత్వ స్కూల్స్‌లో పని చేస్తున్నవారు 49,236మంది దరఖాస్తు చేసుకున్నారు. పేపర్-1కి 85,538 దరఖాస్తులు రాగా వాటిలో ఇన్ సర్వీస్ టీచర్ల నుంచి 27,391 దరఖాస్తులు వచ్చాయి. పేపర్-2కి 1,52,216 దరఖాస్తులు రాగా వాటిలో ఇన్ సర్వీస్ టీచర్ల నుంచి 45,282 దరఖాస్తులు వచ్చాయి. ఇన్ సర్వీస్ టీచర్లు 72,673 మంది దరఖాస్తు చేసుకోగా వారిలో 65,605 మంది పరీక్షలకు హాజరయ్యారు. పరీక్షలకు దరఖాస్తు చేసుకున్న ఇన్‌సర్వీస్ టీచర్లలో 90.27శాతం మంది పరీక్షలకు హాజరయ్యారు. టెట్ పరీక్షల్లో భాగంగా ఈ నెల 3, 4, 5, 6, 8, 9, 11 తేదిల్లో మేజర్ పరీక్షలు జరగగా19, 20 తేదిల్లో మైనర్ పరీక్షలు జరిగాయి.పరీక్షలను రెండుసెషన్‌లలో నిర్వ హించగా ఉదయం సెషన్ 9గంటల నుంచి 11.30 వరకు, మధ్యాహ్నం సెషన్ పరీక్షలను 2 గంటల నుంచిసాయంత్రం 4.30 వరకు నిర్వహించారు. ప్రాథమికకీని నేడు విడుదల చేసి అభ్యర్థుల నుంచి అభ్యంతరాలను స్వీకరించనున్నారు.

మావోయిస్టుల ఏరివేతలో మరో ముందడుగు

ములుగు జిల్లా పామునూరు గుట్టపై ఫార్వర్డ్ ఆపరేటింగ్ బేస్

హైదరాబాద్, జనవరి 20, ప్రభాతవార్త: మావోయిస్టు ఏరివేతలో భద్రతా బలగాలు మరో ముందడుగు వేశాయి. వచ్చే మార్చి 31వ తేదీ నాటికి దేశంలో నక్సలైట్లు లేకుండా చేస్తామని కేంద్రం ప్రకటించడం తెలిసిందే. ఈ క్రమంలో మావోయిస్టులు ఎక్కువగా వున్న ఛత్తీస్‌ఘడ్‌లోని దండకారణ్యంలో వేల సంఖ్యలో భద్రతా బలగాలను మోహరించడం విదితమే. నక్స లైట్లను ఏరవేసే లక్ష్యంతో ముందుకు సాగుతున్న భద్రతా బలగాలు ప్రతీ ఐదు కిలోమీటర్‌కు ఒక బేస్ క్యాంప్‌ను ఏర్పాటు చేసుకుని, అధునాతన కమ్యూనికేషన్స్ వ్యవస్థను సమకూర్చుకుం టున్నాయి. దీంతో పాటు ఛత్తీస్‌ఘ డ్‌కు సరిహద్దుగా వున్న ములుగు జిల్లాలోని కర్రెగుట్టలో ఒక బేస్ క్యాంప్‌ను ఏర్పాటు చేయగా తాజాగా ఇదే ప్రాంతంలోని ఎత్తయిన గుట్టగా పేరొందిన పామునూరు వద్ద ఫార్వర్డ్ ఆపరేటింగ్ బేస్ (ఎఫ్ఓబి)ని నెలకొల్పారు. కేంద్ర బలగాలు అధికారికంగా తమ కార్యకలాపాలను నిర్వర్తించేందుకు, దండకారణ్యంలో బలగాలను వేగంగా తరలించేందుకు ఈ ఎఫ్ఓబి ఉపకరి స్తుంది. నక్సలైట్ల కార్యకలాపాలు విస్తృతంగా వున్న సమయంలో చత్తీస్‌ఘ డ్‌లోని దండ కారణ్యంతో పాటు ములుగు జిల్లాలోని కర్రె గుట్టల్లో మావోయిస్టులు యధేచ్ఛగా సంచరించే వారు. అనేకసార్లు పార్టీ క్యాడర్‌తో ఇక్కడ సమావేశాలు నిర్వహించేవారు. ఈ ప్రాంతంలో నక్సలైట్లు స్థావరాలను కూడా ఏర్పాటు చేసు కున్నారు. అయితే ఆపరేషన్ కర్రెగుట్ట పేరుతో తెలంగాణ గ్రే హౌండ్స్‌తో పాటు కేంద్ర బలగాలు చేబట్టిన కూంబింగ్‌తో ఈ ప్రాంతంలో తలదా చుకున్న నక్సలైట్లలో పలువురు ఎదురు కాల్పు ల్లో మరణించగా మరికొందరు దండకారణ్యం వైపు వెళ్లిపోయారు. ఈ ప్రాంతంలో వారి స్థావరాలు పదుల సంఖ్యలో వెలుగు చూడగా వాటిని పోలీసులు ధ్వంసంచేసి, అక్కడ లభ్యమైన ఆయుధాలను జప్తు చేశారు. నక్సలైట్లు మరోదఫా ఈ ప్రాంతంలో రాకుండా వుండేందుకు కర్రెగుట్టల్లో ఒక బేస్ క్యాంపు ఏర్పా టు చేయగా వాజేడు మండలం మురుమూరు లో మరో ఎఫ్ఓబిని నెలకొల్పారు. ఈ ప్రాంతానికి సరిహద్దులో గల ఛత్తీస్‌ఘడ్‌లోని నంబి, గల్గం, గుం జ పర్తి, తడవల, పూజారి కాంకేర్‌లలో భద్రతా బలగాల బేస్ క్యాంపులు కొనసాగు తున్నాయి. దీంతో పాటు తెలంగాణలో ములుగు జిల్లాలో వున్న కర్రెగుట్టలో నక్సలైట్లు మళ్లీ పాగా వేయకుండా తాజాగా మరో ఫార్వర్డ్ ఆపరేటింగ్ బేస్‌ను నెలకొల్పారు. ఈ బేస్ వల్ల అటు ములుగు జిల్లాలోని క ర్రెగుట్టలోని అడవీ ప్రాం తంతో పాటు ఇటు ఛత్తీస్‌ఘడ్‌లోని దండ కారణ్యంలో ప్రవేశించే కీలక మార్గాలపై భద్రతా బలగాలు నిరంతరం నిఘా వుం చేందుకు వీలుంటుందని అధికారులు చెబుతున్నారు. ఇదే సమయంలో పామునూరు గుట్టపై ఏర్పాటు చేసిన ఎఫ్ఓబి కోసం తెలంగాణ సర్కారు తొ మ్మిది కిలోమీటర్ల మేరకు రహదారిని నిర్మించింది. వాజేడు మండలం మురుమూరు గుట్ట నుంచి పామునూరు వరకు ఈ రహదారిని నిర్మించారు. అటవీ శాఖ అధికారుల సహకా రంతో దట్టమైన అడవీ ప్రాంతంలో సర్కారీ విభాగాలు భద్రతా బలగాలతో సమన్వయం చేసుకుని తక్కువ వ్యవధిలో రోడ్డును నిర్మిం చాయి. ఈ రహదారి ఏర్పాటు వల్ల భద్రతా బలగాల రాకపోకలు వేగంగా సాగేందుకు మార్గం సుగమయయ్యింది. దీంతో పాటు వారికి కావ లసిన నిత్యావసర సరుకులను సులభంగా తర లించే వెసులుబాటు ఏర్పడింది. ఇదే ప్రాంతంలో ఛత్తీస్‌ఘడ్‌లోగల నేషన్ పార్క్ వుండడంతో పోలీ సులు నిఘా వుంచేందుకు వీలుంటుంది. నేషనల్ పార్క్‌లో ఇటీవల జరిగిన ఎన్‌కౌంటర్లలో పది మంది నక్సలైట్లు మరణించడంతో ఈ ప్రాంతంలో భద్రతా బలగాలు పైచేయి సాధించి నట్లయ్యింది.

రాజ్యాంగ స్ఫూర్తిని కాలరాస్తున్నారు!

పేదల ఆకలి చావులను పట్టించుకోవట్లేదు

ప్రధాని మోడీపై రాహుల్ గాంధీ మండిపాటు

ఉపాధి హామీ పునరుద్ధరించాలని డిమాండ్

రాయ్‌బరేలీ, జనవరి 20: కేంద్ర ప్రభుత్వం, ప్రధానమంత్రి నరేంద్రమోడీని లక్ష్యంగా చేసుకుని లోక్‌సభలో ప్రతిపక్ష నేత రాహుల్ గాంధీ తీవ్ర ఆరోపణలు గుప్పించారు. రాజ్యాంగ స్ఫూర్తిని బలహీనపరిచేందుకు, దాని నిర్మాత ఆదర్శాలను అణగదొక్కడానికి బిజెపి, ఆర్ఎస్ఎస్ ప్రయత్నిస్తున్నాయని ఆరోపించారు. రాయబరేలిలో మంగళవారం రాహుల్‌గాంధీ పర్యటించి, పార్టీ శ్రేణులనుద్దేశించి ప్రసంగించారు. స్వాతంత్ర్యానికి పూర్వంలో దేశంలో ఏవిధమైన పరిస్థితులున్నాయో, ఆనాటి చీకటి బతుకులను గుర్తు చేసేలా నేడు దాపురించాయని రాహుల్‌గాంధీ దుయ్యబట్టారు. అధికారాన్ని కేంద్రీకరించి, పేద పౌరులను ఆకలితో చావడానికి వదిలేస్తున్నారని ప్రధాని మోడీపై మండిపడ్డారు. ప్రస్తుత బిజెపి ప్రభుత్వం మతం ముసుగు వెనుక దాక్కుంటోందని, దానిని బయటపెట్టాలని అన్నారు. మహాత్మాగాంధీ జాతీయ ఉపాధి హామీ పథకాన్ని రద్దు చేసి, దానికి బదులుగా వి బి జి రామ్ జిని అమలు చేస్తున్నందుకు ఆయన ఎన్‌డిఏ ప్రభుత్వంపై మండిపడ్డారు. ఎంజిఎన్ఆర్ఇజిఏ భావనలో పంచాయతీలకు ఆర్థిక బాధ్యతలు అప్పగించడం, పేద పౌరులకు కనీస వేతనం కల్పించడం వంటివి ఉన్నాయని ఆయన అన్నారు. "నరేంద్ర మోదీ అధికారాన్ని కేంద్రీకరించి, దానిని బ్యూరోక్రసీకి అప్పగించి, పేద పౌరులను ఆకలితో చావడానికి వదిలేయాలనుకుంటున్నారు," అని కాంగ్రెస్ నాయకుడు మండిపడ్డారు. చట్టాన్ని సంస్కరించే పేరుతో దాని నుండి ఆర్థిక భద్రతను తొలగించారని రాహుల్ ఆరోపించారు. ఈ చట్టం నుండి మహాత్మా గాంధీ పేరును తొలగించడాన్ని కూడా ఆయన ఖండించారు. ళిత నాయకుడు బి.ఆర్. అంబేద్కర్, మహాత్మా గాంధీ సిద్ధాంతాలను దేశం నుండి తుడిచిపెట్టాలని ఆర్ఎస్ఎస్, మోడీ కోరుకుంటున్నారని విమర్శించారు. అంతకుముందు ప్రజలతో మాట్లాడుతూ, ఎంజిఎన్ఆర్ఇజిఏను కాపాడటానికి, దేశంలోని పేద పౌరులకు ఆర్థిక భద్రత కల్పించడానికి కాంగ్రెస్ పోరాడుతోందని ఆయన అన్నారు. రాహుల్ తన నియోజకవర్గంలో అనేక అభివృద్ధి ప్రాజెక్టులను ప్రారంభించడంతో పాటు, స్థానిక ప్రతిభను ప్రోత్సహించడానికి రాయ్‌బరేలీ ప్రీమియర్ లీగ్ అనే స్థానిక క్రీడా టోర్నమెంట్‌ను కూడా ప్రారంభించారు. ఉమ్రాన్ గ్రామంలో సమావేశం నిర్వహించి, ఓటర్లతో ముచ్చటించి వారి సమస్యలను చర్చించారు.

కలెక్టర్లతో రాష్ట్ర ఎన్నికల కమిషనర్ విడియో కాన్ఫరెన్స్

రాష్ట్రంలో త్వరలో మున్సిపల్ ఎన్నికలపై కసరత్తు వేగం

ప్రభాతవార్త ప్రధాన ప్రతినిధి హైదరాబాద్,జనవరి20: రాష్ట్రంలో త్వరలో జరగనున్న మున్సిపల్ ఎన్నికల నిర్వహణపై రాష్ట్ర ఎన్నికల కమిషనర్ రాణి కుముదిని కసరత్తు వేగవంతం చేశారు ఎన్నికల ఏర్పాట్లు, ఓటరు జాబితాలను అప్‌డేట్ చేయడంతో పాటు పోలింగ్ కేంద్రాల ఏర్పాటుపై వివిధ జిల్లాల కలెక్టర్లతో ఆమె పరుసగా వీడియో కాన్ఫరెన్స్ నిర్వహించడం ప్రారంభించారు. ఈ క్రమంలో మంగళవారం ఉమ్మడి ఆదిలాబాద్, కరీంనగర్ జిల్లాల కలెక్టర్లతో ఆమె వీడియో కాన్ఫరెన్స్‌లో పాల్గొని ఆయా మున్సిపాలిటీలు, కార్పొరేషన్లలో ఎన్నికల సన్నద్ధతను సమీక్షి ంచారు.బుధవారం ఉమ్మడి నిజామాబాద్, ఖమ్మం, వరంగల్ జిల్లాల కలెక్టర్లతో రాణి కుముదిని సమావేశం కాబోతు న్నారు. ఈ సందర్భంగా ఆయా ప్రాంతాల్లోని మున్సిపాలిటీల్లో ఎన్నికల నిర్వహణకు తీసుకోవాల్సిన జాగ్రత్తలపై ఆమె దిశానిర్దేశం చేయనున్నారు. ఇక గురువారం మూడో రోజు ఉమ్మడి నల్గొండ, మహబూబ్ నగర్ జిల్లాల కలెక్టర్లతో వీడియో కాన్ఫరెన్స్ షెడ్యూల్ కూడా ఫిక్స్ అయింది. రాష్ట్ర వ్యాప్తం గా ఎన్నికల కోడ్ అమలు, సిబ్బంది నియామకం, శాంతిభద్రతల పరిరక్షణ వంటి కీలక అంశాలపై ఈ భేటీలో ప్రధానంగా చర్చిస్తున్నట్లుగా తెలుస్తోంది. క్షేత్రస్థాయిలో ఎలాంటి ఇబ్బందులు తలెత్తకుండా పక్కా ప్రణాళికతో ముందుకు వెళ్లాలని కలెక్టర్లకు ఎస్ఈసీ రాణి కుముదిని దిశానిర్దేశం

గ్రీన్‌ల్యాండ్‌కు అమెరికా యుద్ధవిమానాలు

సరిహద్దుల్లో సైనికబలగాలు రెట్టింపు చేసిన డెన్మార్క్

కొపెన్‌హ్యాగన్, జనవరి 20: గ్రీన్‌లాండ్‌ను స్వాధీనం చేసుకోవాలన్న అమెరికా అధ్యక్షుడు డొనాల్డ్ ట్రంప్ ప్రకటనల నేపథ్యంలో ఆ ప్రాంతంలో సైనిక కదలికలు వేగవంతమయ్యాయి. తాజాగా అమెరికా తన సైనిక విమానాలను గ్రీన్‌లాండ్ దిశగా పంపడం కలకలం రేపింది. తమ సార్వభౌమాధికారానికి ముప్పుగా భావిస్తున్న డెన్మార్క్ గ్రీన్‌లాండ్‌లోని తన వ్యూహాత్మక స్థావరాల వద్ద సైనిక బలగాలను రెట్టింపు చేసింది. అమెరికా చర్యలు రెచ్చగొట్టే విధంగా ఉన్నాయని గ్రీన్‌లాండ్ డెన్మార్క్ రాజ్యంలో భాగం, దాని రక్షణకు మేము సిద్ధంగా ఉన్నామని డెన్మార్క్ రక్షణ శాఖ ప్రకటించింది. మరోవైపు, రష్యా, చైనా ప్రభావం ఈ ప్రాంతంలో పెరగకుండా ఉండాలంటే గ్రీన్‌లాండ్ అమెరికా నియంత్రణలో ఉండాలని ట్రంప్‌సర్కార్ వాదిస్తోంది. తాజా నివేదికల ప్రకారం అమెరికా కేవలం విమానాలను పంపడమే కాకుండా, ఫిబ్రవరి నుంచి అమల్లోకి రానున్న 10శాతం దిగుమతి సుంకాలతో డెన్మార్క్‌పై ఆర్థికంగా ఒత్తిడి తీసుకురావాలని చూస్తోంది.ఈ నేపథ్యంలో ఐరోపాదేశాలు డెన్మార్క్‌కు మద్దతుగా నిలుస్తున్నాయి.అమెరికా తన సైనికవిమానాల పంపకాన్ని 'సాధారణ పర్యవేక్షణ' అని పేర్కొన్నప్పటికీ,అది గ్రీన్‌లాండ్ విమానాశ్రయాలను తమ అధీనంలోకి తీసుకునే ప్రయత్నమని విశ్ల

వార్త

ప్రతి ఒక్కరూ ఒక విషయాన్ని గురించి తరచుగా ఆలోచిస్తుంటారు. దాన్ని గురించి బహిరంగంగా చెప్పగల వాడే విజయవంతమైన రాజకీయవేత్త.

-థియెడర్ రూజ్వెల్ట్

వెండి.. బంగారమాయె!

ఈక్విటీ మార్కెట్లకంటే ఇప్పుడు బులియన్ రంగంవైపు ఇన్వెస్టర్ల దృష్టి మళ్లింది. అంతర్జాతీయంగా భౌగోళికంగా ఎదురవుతున్న ఉద్రిక్తతలకు తోడు సెంట్రల్ బ్యాంకులు కూడా బంగారం కొనుగోళ్లవైపు దృష్టిసారించడంతోపాటు ఫ్యూచర్ మార్కెట్లలోకూడా ధరలకు కళ్లెం వేయలేకపోతున్నారు. అటు ఉక్రెయిన్‌పై రష్యా దండయాత్ర నుంచి గ్రీన్‌ల్యాండ్‌ను స్వాధీనం చేసుకుంటామన్న ట్రంప్ హెచ్చరికలు, వెనిజులాపై అమెరికా సైనిక చర్య అధ్యక్ష దంపతుల అరెస్టులు వంటి పరిణామాలు ఈక్విటీ మార్కెట్లపై తీవ్రస్థాయిలో ప్రభావం చూపించాయి. వీటికితోడు డాలరుతో రూపాయి మారకం విలువలు కూడా కనిష్టానికి చేరుకున్నాయి. విదేశీ కరెన్సీ ఖజానాను రూపాయి క్షీణతను కట్టడిచేసేందుకే రిజర్వుబ్యాంకు ఉపయోగించాల్సి వస్తోంది. ఈతరుణంలో పసిడి, వెండిధరలకు రెక్కలు విచ్చుకున్నాయనే చెప్పాలి. చరిత్రలో ఎన్నడూలేని విధంగా కిలో వెండి రూ. 3,15,720లుగా మారిందంటే పసిడి ధరలకు రెక్కలు రావడం ఒక ఎత్తు. మరోవైపు వెండి వినియోగం పారిశ్రామికంగా విపరీతంగా పెరగడం కూడా కారణం అని అంచనా వేసుకోవచ్చు. ఎంసిఎక్స్‌లో పసిడి ఫ్యూచర్ ధరలు 1.27 శాతం పెరిగాయి. పదిగ్రాములు రూ. 1,47,490లకు చేరింది. అదే మల్టీ కమోడిటీ ఎక్స్ఛేంజిలో వెండిధరలు కూడా 1.75 శాతంపెరిగి కిలో ఒక్కింటికి 3.16 లక్షలకు చేరిందంటే బులియన్ వ్యాపారులే విస్మయానికి గురవుతున్నారు. స్పాట్ మార్కెట్‌లో పసిడి ధరలు అంతర్జాతీయంగా ఔన్స్ ఒక్కింటికి 4671.54 డాలర్లుగా ఉన్నాయి. వెండిధరలు కూడా ఔన్స్‌కు 95 డాలర్ల వరకూ పెరిగిందంటే పారిశ్రామిక వినియోగం పెరగడమేనని చెప్పక తప్పదు. అంతకుముందు రోజే 4689.39 డాలర్లుగా కూడా నడిచింది. తాజాగా అమెరికా అధ్యక్షుడు ట్రంప్ ఎనిమిది యూరోప్ దేశాలపై పదిశాతం సుంకాలు విధిస్తున్నట్లు చేసిన ప్రకటన కూడా ధరలు పెరుగుదలకు మరో కారణంగా మారింది. గ్రీన్‌ల్యాండ్‌ను తాము స్వాధీనం చేసుకోవాలన్న నిర్ణయాన్ని వ్యతిరేకించే అన్నిదేశాలపైనా సుంకాలు తప్పవని చేసిన హెచ్చరికలు ఈక్విటీ మార్కెట్లతోపాటు ప్రధానంగా బులియన్‌రంగంపై తీవ్ర ప్రభావం చూపించింది. ఇందుకు ప్రతిగా యూరోపియన్ కూటమి దేశాలు 'ట్రేడ్‌బజూకా'ను అమలు చేస్తున్నప్పటికీ ముందు బులియన్ రంగం తీవ్ర ఒత్తిడికి లోనయింది. ఈక్విటీ మార్కెట్లలో ఎదురయ్యే ఒడిదొడుకులు ఇన్వెస్టర్లను బులియన్ రంగంవైపు నడిపిస్తాయి. ఇప్పటివరకూ పసిడి పెట్టుబడులపైనే కన్నేసిన ఇన్వెస్టర్లు ఇప్పుడు వెండి నిల్వలపైనా దృష్టిసారించి ఒక్కసారిగా పెట్టుబడులు కుమ్మరిస్తున్నారు. వీటివల్లనే సామాన్య, మధ్యతరగతికి కొనలేని పరిస్థితి ఏర్పడింది. వేచిచూద్దాం అనే ధోరణిలో ఈ వర్గాలున్నాయి. అయితే సమీపభవిష్యత్తులో కూడా ధరలకు బ్రేకులు పడే అవకాశాలే లేవు. ఈక్విటీ అనిశ్చితివల్ల పెట్టుబడులు సింహభాగం బులియన్‌రంగంవైపు మళ్లాయి. వీటికితోడు సోలార్ ప్యానెళ్ల తయారీలోను, చిప్స్ తయారీలోనేకాకుండా విద్యుత్ వాహన తయారీ విభాగంలో కూడా వెండి వినియోగం భారీగా పెరిగింది. అలాగే మార్కెట్లకు సరిపడా వెండి నిల్వలు లేకపోవడం కూడా కొరతను సృష్టించింది. మరోవైపు బులియన్ కృత్రిమ కొరత కూడా వెండిధరల పెరుగుదలకు తోడయింది. విలువైన ఖనిజవనరులు మనం దిగుమతులపైనే ఆధారపడి ఉన్నాయి. మెక్సికో, చైనా, పెరూ, బొలీవియా, పోలెండ్; చిలీ, రష్యా, అమెరికా, ఆస్ట్రేలియా, కజకిస్థాన్ వంటి దేశాల్లో ఎక్కువ ఉత్పత్తి అయ్యే వెండిని భారత్ వినియోగంకోసం విధిగా దిగుమతులు చేసుకుంటున్నాం. ఇపుడు గోల్డ్ ఈటిఎఫ్‌లతోపాటు వెండి ఈటిఎఫ్‌లకు కూడా పెట్టుబడులు భారీగా వస్తున్నాయి. ఈక్విటీరంగంపై ఇన్వెస్టర్లకున్న సందేహాలే ఇందుకు కారణం. ప్రపంచ పసిడి మండలి లెక్కలప్రకారం మొత్తం పసిడి నిల్వలు 2,16,225 టన్నులు, వెండి 17.51 లక్షల టన్నులున్నట్లు అంచనా. ప్రపంచం మొత్తంగా పదిదేశాల్లో 25 వేల మెట్రిక్ టన్నుల వెండి ఉత్పత్తి అయింది. ఈనిల్వలే ఇప్పుడు ప్రపంచ దేశాల అవసరాలను తీరుస్తున్నాయి. వీటిలో చైనా, అమెరికాల తర్వాత భారత్‌లోనే పారిశ్రామిక వినియోగం పెరిగింది. జనవరిలోనే కిలోధర రూ. 2.40 లక్షలనుంచి రూ. 3.15 లక్షలకుపెరిగిపోయింది. పండుగ సీజన్లు వచ్చినా ఆ తర్వాత కూడా కిలో వెండి కొంతమేర తగ్గినట్లే తగ్గిమళ్లీ ఒక్కసారిగా పెరిగింది. మూడునెలలు గడవకుండానే రెట్టింపు స్థాయికి వెండిధరలు పెరిగాయి. ఈక్విటీ మార్కెట్ల టర్నోవర్‌కంటే వెండి, పసిడిమార్కెట్ల టర్నోవర్ భారీగాపెరిగింది. బంగారం టర్నోవర్ 32.54 లక్షలకోట్లుడాలర్లవరకూ ఉంటే వెండి మార్కెట్ 5.28 లక్షలకోట్ల డాలర్లుగా ఉందంటే ఇన్వెస్టర్లకు స్వర్గధామంగా ఈ రెండు మార్కెట్లే కనిపిస్తున్నట్లు స్పష్టమవుతోంది. పారిశ్రామికరంగాలనుంచి వస్తున్న డిమాండ్‌కు అనుగుణంగా వెండి సరఫరా లేకపోవడంతో ప్రస్తుతం2500టన్నులు కొరత ఉన్నట్లు అంచనా. మార్చినెల డెలివరీ వెండిధరలు ఒక్కరోజుకే సుమారుగా పదివేలవరకూ పెరిగాయి. బంగారం కూడా ఒక్కరోజుకే రూ. 2560 పెరిగింది. అంతర్జాతీయంగా కూడావెండిధరలు నింగిని తాకుతున్నాయి. ఔన్స్ వెండి 94.37 డాలర్లుగా ఉంది. డాలరుతో రూపాయి మారకం విలువలు మళ్లీ91ని చేరాయి. దీనితో కరెన్సీ మార్కెట్ ఒడిదొడుకులు మరింత ఉంటాయి. ఎగుమతులకు చెల్లింపులు కూడా డాలర్లలోనే చేయాల్సి రావడంతో రూపాయి మారకం విలువలు భారీగా పడుతుండటంతో ఆర్బీఐ కరెన్సీ ధరలను కొంతవరకూ కట్టడి చేయగలుగుతున్నా పసిడి, వెండిధరలు మాత్రం బులియన్‌రేసులో దూసుకుపోతున్నాయి.

టెట్‌ను ఎత్తివేయడమే ఉత్తమం!

టీచర్లు అనాదిగా ప్రమాణాలతో కూడిన విద్యను విద్యార్థులకు బడిలో అందిస్తూనే ఉన్నారు. వారు నిత్యవిద్యార్థులు. అనేక రకాల పుస్తకాలను చదువుతూ, జ్ఞానాన్ని మరింత పెంపొందించుకుంటారు. ఎప్పటికప్పుడు తమ బోధనను మెరుగు పరుచుకునేందుకుగాను వృత్యంతర శిక్షణలు ఉంటాయి. వృత్తిలోకి రాకముందే అకడమిక్, ప్రొఫెషనల్ విద్యార్హతలు సంపూర్ణంగా పొందియుంటారు. ఉపాధ్యాయునికి తన సబ్జెక్టులో పట్టున్నంత మాత్రాన పిల్లల బుర్రలోకి జ్ఞానాన్ని ఎక్కించలేడు. బోధన అనేది ఒక కళ. టెట్ ఉత్తీర్ణతైనంత మాత్రాన ఆ కళేమీ పెరిగిపోదు. కానంత మాత్రాన తరిగిపోదు. కాబట్టి నియామకాలకు ముందు ఎటువంటి స్క్రీనింగ్ టెస్ట్‌లు అవసరంలేదు. విధానపరమైన నిర్ణయాల గందరగోళం నుండి విముక్తి పొందడానికి ప్రభుత్వం చట్టాన్ని సవరించి టెట్ పరీక్షను పూర్తిగా ఎత్తివేయడమే ఉత్తమం.

పిల్లా తిరుపతిరావు

గత సెప్టెంబర్ 1వ తేదీన భారత అత్యున్నత న్యాయస్థానమిచ్చిన తీర్పు ఉపాధ్యాయ వర్గాల్లో చర్చనీయాంశమైనది. ఆ తీర్పు ప్రభావం ఎలా ఉందంటే, ఒక రాష్ట్రమా లేక రెండు రాష్ట్రాలా అనికాదు, దేశమ్మొత్తమ్మీద అరకోటికి పైగా ఉన్న ప్రభుత్వ ఉపాధ్యాయుల గుండెల్లో రైళ్లు పరుగెడుతున్నాయి. ఎందుకంటే, కేంద్ర ప్రభుత్వ విధివిధానాలలో భాగంగా టీచర్ ఎలిజిబిలిటీ టెస్ట్(టెట్)లో ఉపాధ్యాయులంతా తప్పనిసరిగా ఉత్తీర్ణత కావాల్సిందేనని ఆదేశించడం. ఐతే ఐదేళ్లలోపు సర్వీసు ఉన్న ఉపాధ్యాయులకు ఈ పరీక్ష నుండి మినహాయింపు ఇచ్చింది కూడా. విద్యాహక్కు చట్టం అమలు కాకముందు జరిపిన పలు ఉపాధ్యాయ నియామకాలలో ఈటెట్ పరీక్షను విధిగా పాసవ్వాలని అప్పటి ప్రభుత్వాలు ఏ విధంగానూ ప్రస్తావించలేదు. ఆనాడుఉపాధ్యాయ నియామక ప్రామాణికతల పేరిట టెట్‌ను పోలిన ఎలాంటి పరీక్షను నిర్వహించలేదు. కేవలం అర్హతలు ఉన్నవారు ఉద్యోగానికి నేరుగా ఎంపికయ్యేందుకు మాత్రమే ప్రవేశ పరీక్ష నిర్వహించారు. అందులో అధిక మార్కులు వచ్చిన వారికి క్యాటగిరి వైజు, రిజర్వేషన్ల ప్రాప్తికి ఉద్యోగాలు ఇచ్చారు. ఇదిలా ఉంటే అప్పటి నుంచి ఇప్పటి వరకు ఉపాధ్యాయ ఉద్యోగాలు పొందినవారు ఇప్పుడు టెట్ పరీక్షలో తప్పనిసరిగా ఉత్తీర్ణత సాధించాలని ఆదేశించడం ఎంతవరకు సమంజసమని పలువురు ప్రశ్నిస్తున్నారు. ఈ తీర్పును పునఃసమీక్షించమని పలు రాష్ట్ర ప్రభుత్వాలు, ఉపాధ్యాయసంఘాలు ఇప్పటికే న్యాయస్థానం గడపతొక్కాయి. ఈ నేపథ్యంలో గౌరవ న్యాయస్థానం పునఃసమీక్షిస్తుందో! లేదో!వేచిచూడాలి మరి. ఐతే న్యాయస్థానమిచ్చిన తీర్పు ప్రాప్తికి పలు రాష్ట్ర ప్రభుత్వాలు టెట్ నోటిఫికేషన్లు జారీ చేస్తున్నాయి. ఈ క్రమంలో గత డిసెంబర్ 10 నుంచి 21 వరకు ఆంధ్రప్రదేశ్లో పరీక్షలు జరిగాయి. ఈ జనవరి 3 నుంచి 20 వరకు తెలంగాణాలో జరుగనున్నాయి. దేశంలో మొట్టమొదటి టెట్ పరీక్ష 2011లో జరిగింది. కానీఆంధ్రప్రదేశ్‌లో మాత్రం2012 లో టెట్ పరీక్ష నిర్వహించారు. అప్పటినుండి ఉపాధ్యాయ నియామకాల పరీక్షకు ముందుగానే ఈ టెట్ పరీక్షను నిర్వహిస్తున్నారు. ఈ ఏడాది కూడా టెట్ నోటిఫికేషన్ వెలువడింది. సర్వీస్‌లో ఉన్న 30,938 మంది ఉపాధ్యాయులు మాత్రమే టెట్ రాశారు. ఇటీవల కేంద్రానికి ఏపీ ప్రభుత్వం పంపిన గణాంకాలు బట్టి, రాష్ట్రం మొత్తం మీద ఉన్న1.51 లక్షల మంది ఉపాధ్యాయులున్నట్లు తెలుస్తోంది. వీరిలో టెట్ పరీక్ష ఉత్తీర్ణత కానివారు 1,27,802 మందిఉన్నారు. ఐదేళ్ల లోపు సర్వీసు ఉన్నవారు 23,207 మంది. వీరికి పరీక్ష నుంచి మినహాయింపు ఉంది. రాష్ట్రం మొత్తం మీద పరీక్ష తప్పనిసరిగా రాయాల్సినవారు 1,04,595 మంది. వీరి నుంచి ప్రస్తుతం రాసినవారిని తీసివేస్తే ఇంకా73,657 మంది ఉంటారు. వీరంతా టెట్ నుంచి మినహాయింపు లభించగలదనే ఆశతో ఉన్నారు. అందువల్లే వీరు ఈఏడాది పరీక్ష రాయలేదు. ఐతే ప్రతి ఉపాధ్యాయుడూ రెండేళ్ల లోపు పరీక్ష తప్పక పాసవ్వాలని సుప్రీంకోర్టు నిర్దేశించింది. ఒకవేళ రెండేళ్ల లోపు సదరు ఉపాధ్యాయుడు పాస్ కాకపోతే పరిస్థితి ఏంటి? వారిని ఉద్యోగాల నుండి తొలగిస్తారా! లేక వేరే డిపార్ట్మెంట్స్‌కి పంపుతారా! అనేది సంశయాత్మకంగా ఉంది. దీనికై సదరు ప్రభుత్వాలు భవిష్యత్తులో ఏ విధమైన నిర్ణయాలు తీసుకుంటాయో! చూడాల్సిందే మరి. ఇది ఇలాఉంటే దేశవ్యాప్తంగా టెట్ నుండి మినహాయింపు కోరుతూ ఉపాధ్యాయులు ఉద్యమాలు చేస్తున్నారు. ప్రభుత్వానికి పలురకాలుగా ప్రాతినిధ్యాలు ఇస్తున్నారు. పార్లమెంటులో గౌరవ సభ్యులు ఈ అంశాన్ని లేవనెత్తుతూ, టీచర్స్‌కి టెట్ నుండి మినహాయింపు కోరుతున్నారు. ఏభై యేళ్లు పైబడినవారు, ఇరవైముప్పైయేళ్ళు సర్వీస్ నిండిన

వారు టెట్ తప్పనిసరితో ఇబ్బందులు పడుతున్నారు. వయస్సు మీరిన వారికి ఈ పరీక్ష ఇప్పుడు అవసరమా? అంటూ విమర్శిస్తున్నారు. ఇంకా పరీక్ష సిలబస్‌ను చూస్తే, అభ్యర్థి సొంత సబ్జెక్టే కాకుండా మిగతా ఇతర సబ్జెక్టులను ప్రశ్నలుగా ఇవ్వడం ఆందోళన కలిగిస్తున్నది. ఒక సబ్జెక్టు చెప్పే టీచర్‌కి మిగతా సబ్జెక్టుల్లో పరీక్షించడం ఎంతవరకు న్యాయమని వాపోతున్నారు. గణితం చెప్పాల్సిన పాఠశాల సహాయకులు క్షేత్రస్థాయిలో ఇంగ్లీషు, తెలుగు, సైన్స్ చెప్పాల్సిన అవసరం లేదు. అలాగే తెలుగువారికి ఇంగ్లీష్, ఇంగ్లీష్ వారికి తెలుగు అవసరం లేదు. కానీ ఈ టెట్ పరీక్షలో ఆయా ఇతర సబ్జెక్టుల ప్రశ్నలు అడుగుతున్నారు. ఇది ఎంత వరకు సహేతుకం? ఇంకా ఫిజికల్ సైన్స్, బయోలాజికల్ సైన్స్ చెప్పే ఉపాధ్యాయులకు ఒకే విధంగా ప్రశ్నపత్రం ఉంటున్నది. ఈ సబ్జెక్టులకు టీచర్స్ వేరేగా ఉంటారు కాబట్టి, వారికి వారి సొంత విషయాంశం పైనే ప్రశ్నలివ్వాలి. అలా కాకుండా ఇరువురికీ ఒకే రకంగా పేపర్ ఇవ్వడం కరెక్టా? దేశంలో ఉపాధ్యాయ నియామకాలు పలురకాలుగా జరుగుతాయి. ప్రైవేట్, ఎయిడెడ్ విద్యాసంస్థల్లో సంబంధిత సంస్థలే నియమించుకుంటాయి. అదే కేంద్రం రాష్ట్ర విద్యా సంస్థలలోనైతే ఆయా ప్రభుత్వాలే నియమిస్తాయి. చాలా యేళ్ల నుండి తెలంగాణా, ఆంధ్రప్రదేశ్ రాష్ట్రాలు కేంద్రం మార్గదర్శకాలకు అనుగుణంగా డిస్ట్రిక్ట్ సెలక్షన్ కమిటీల (డి.ఎస్.సి) ద్వారా ఉపాధ్యాయ నియామకాలు చేపడుతున్నవి. ఈ కమిటీలు పలుదశల్లో ప్రతిభ ఆధారంగా అభ్యర్థులను ఎంపిక చేస్తున్నాయి. దీనికోసం ప్రభుత్వాలు పగడ్బందీగా డి.ఎస్.సి ప్రవేశ పరీక్ష నిర్వహిస్తాయి. ఈ డి.ఎస్.సి కి ఇంటర్ ప్లస్ డి.ఎడ్ లేదా డిగ్రీ ప్లస్ బి.ఎడ్ కనీస అర్హతగా నిర్ణయించి ప్రవేశ పరీక్షకు అభ్యర్థులను అర్హులను చేసింది. వారంతా డీఎస్సీ పరీక్షకు దరఖాస్తు చేస్తారు. ఎంతో కష్టపడి చదివి ప్రవేశ పరీక్షను ఎదుర్కొంటారు. మంచి మార్కులు పొంది ఉద్యోగాన్ని కైవసం చేసుకుంటారు. మరి అలాంటప్పుడు సంబంధిత విషయాలలో నిష్ణాతులైన టీచర్లు తిరిగి టెట్‌పరీక్ష రాయాల్సిన అవసరం ఏమొచ్చింది? టెట్ పరీక్షను విద్యాహక్కు చట్టం ప్రాప్తికి కేంద్రం, రాష్ట్రాలు వేరువేరుగా నిర్వహిస్తుంటాయి. ఈ పరీక్ష ఆంధ్రప్రదేశ్‌లో రెండు విధాలుగా జరుగుతుంది. ఒకటి నుంచి ఐదు తరగతులు బోధించేవారు పేపర్1 రాయాలి. ఆరు నుంచి పది తరగతులు బోధించేవారు పేపర్2 రాయాలి. ఈ టెట్ మార్కులకు డీఎస్సీలో వెయిటేజ్ ఉంటుంది. అందువల్ల తాజా అభ్యర్థులకు ఈ టెట్ రాయడం అవసరమౌతుంది. అంతేకానీ ఎప్పుడో ఉద్యోగాల్లో చేరిన ఇన్‌సర్వీస్ టీచర్స్‌ని ఈ పరీక్షలో పాస వ్వమనడం సబబా? టెట్ పరీక్ష 150మార్కులకు ఉంటుంది. అందులో ఓసీలు 90, బీసీలు 75, ఎస్సీ, ఎస్టీ, దివ్యాంగులు 60 మార్కులు తప్పక పొందాలని నిర్దేశించింది. ఈ నిర్దేశిత సూత్రాలను ఇన్ సర్వీస్ టీచర్లు అందుకోవడంచాలా కష్టం. అందువల్ల సర్వీస్‌లో ఉన్న టీచర్లు కేవలం 35 మార్కులు పొందితే పరీక్ష పాసైనట్టు టెట్ విధివిధానాల్లో మార్పుచేయాలి. ఏ టీచరైనా ఉద్యోగోన్నత పొందాలంటే టెట్ పరీక్ష తప్పనిసరిగా పాసవ్వాల్సిందేనని మార్గదర్శకాల్లో ఉంది. మరి మినహాయింపు పొందిన ఐదేళ్ల లోపు సర్వీసు ఉన్నవారిని కూడా ప్రమోషన్ కోసం టెట్ పాసవ్వమనడం అర్థరహితం. ఈ నిబంధన కూడా తప్పక మారాల్సిందే. ప్రభుత్వ విద్యా వ్యవస్థకు సమాంతరంగా అంతే స్థాయిలో ప్రైవేటు, కార్పొరేట్ విద్యావ్యవస్థ నడుస్తోంది. ఉపాధ్యాయులు నియామకం అథారిటేటివ్‌గా అప్రూవల్ పొందాలి. ఎన్.సి.టి. ఈ మార్గదర్శకాల ప్రాప్తికి తప్పనిసరిగా టెట్‌లో ఉత్తీర్ణత సాధించాలి. ఐతే ఈ పాఠశాలల్లో జరిగే ఉపాధ్యాయ నియామకాలు ఇష్టారాజ్యంగా చేపడతారు. 2011 తర్వాతప్రభుత్వ, ప్రైవేట్ ఉపాధ్యాయులుగా వృత్తిలోకి చేరిన వారికి టెట్ పరీక్షను తప్పనిసరి చేయొచ్చు. అంతకుముందు వారికి మాత్రం పరీక్ష నుండి మినహాయింపు ఇవ్వాల్సిందే. టీచర్లు అనాదిగా ప్రమాణాలతో కూడిన విద్యను విద్యార్థులకు బడిలో అందిస్తూనే ఉన్నారు. వారు నిత్యవిద్యార్థులు. అనేక రకాల పుస్తకాలను చదువుతూ, జ్ఞానాన్ని మరింత పెంపొందించుకుంటారు. ఎప్పటికప్పుడు తమ బోధనను మెరుగు పరుచుకునేందుకుగాను వృత్యంతర శిక్షణలు ఉంటాయి. వృత్తిలోకి రాకముందే అకడమిక్, ప్రొఫెషనల్ విద్యార్హతలు సంపూర్ణంగా పొందియుంటారు. ఉపాధ్యాయు నికి తన సబ్జెక్టులో పట్టున్నంత మాత్రాన పిల్లల బుర్రలోకి జ్ఞానాన్ని ఎక్కించలేడు. బోధన అనేది ఒక కళ. టెట్ ఉత్తీర్ణతైనంత మాత్రాన ఆ కళేమీ పెరిగిపోదు. కానంత మాత్రాన తరిగిపోదు. కాబట్టి నియామకాలకు ముందు ఎటువంటి స్క్రీనింగ్ టెస్ట్‌లు అవసరంలేదు. విధానపరమైన నిర్ణయాల గందరగోళం నుండి విముక్తి పొందడానికి ప్రభుత్వం చట్టాన్ని సవరించి టెట్ పరీక్షను పూర్తిగా ఎత్తివేయడమే ఉత్తమం. ●

మున్నేరు జల దోపిడిని ఆపాలి

విశ్వ జంపాల

అత్యంత కీలకమైన మున్నేరు పరీవాహక ప్రాంత రైతాంగ ప్రయోజనాలను ప్రక్కన బెట్టి, 5వ షెడ్యూల్ ప్రాంతాల హక్కులు, పెసాచట్టం ఉల్లంఘిస్తూ 10 టీఎంసీల మున్నేరు జలాలను మున్నేరు పాలేరు లింక్ కెనాల్ ద్వారా రెండు పంటలు పుష్కలంగా పండుతూ నాగార్జున సాగర్ ఆయకట్టుగా వున్న పాలేరు చెరువుకు తరలించడం అన్యాయం, అక్రమం. మున్నేరు నీరు ఆ ప్రాంత ప్రజల జీవనాధారం. చట్టబద్ధమైన హక్కులను కాలరాస్తూ ప్రాజెక్టులు చేపడితే అది రాజ్యాంగ ఉల్లంఘనేఅవుతుంది. మహబూబాబాద్ జిల్లా, గార్ల మండలం నుండి ప్రవహిస్తున్న మున్నేరుపై దుబ్బగూడెం మద్దివంచ గ్రామాల మధ్య ఉన్న చెక్ డ్యామ్ నుండి మున్నేరు పాలేరు లింక్ కెనాల్ (గ్రావిటీ కాలువ) ప్రారంభించబడి గార్ల మండలంలోని బుద్ధారం సమీపంలో సీతారామ లిఫ్ట్ ఇరిగేషన్ ప్రాజెక్ట్ కాల్వకు అనుసంధానం చేయడం ద్వారా పాలేరు చెరువుకు 10 టీఎంసీల నీటిని తరలించనున్నారు. మే 17, 2025న మున్నేరు పాలేరు లింక్ కెనాల్ నిర్మాణానికి 162.54 కోట్ల రూపాయల నిధులు మంజూరు చేస్తూ జీవో నెంబర్ 98ని ఖమ్మం జిల్లా మంత్రుల ప్రమేయంతో కాంగ్రెస్ ప్రభుత్వం విడుదల చేసింది. మున్నేరుపాలేరు లింకు కెనాల్ నిర్మాణం కోసం గార్ల మండలంలో 9.5 కిలోమీటర్ల పొడవున భారీ కాలువ తొవ్వనున్నారు. ఈ కాలువ క్రింద చిన్న సన్నకారు పేద గిరిజన రైతులు 350 ఎకరాల వ్యవసాయ సాగు భూములను కోల్పోనున్నారు. ఒక చుక్క నీరు కూడా మున్నేరు పరివాహక ప్రాంత రైతాంగానికి ఇవ్వడం లేదు. ఇల్లందు, మహబూబాబాద్, డోర్నకల్, ఖమ్మం నియోజకవర్గాలలో 60వేల ఎకరాలకు సాగునీరు, ప్రజలకుత్రాగునీరు అందించాల్సిన మున్నేరు ప్రాజెక్ట్‌ను 60 సంవత్సరాలుగా ప్రభుత్వాలు చారిత్రక నిర్లక్ష్యం చేస్తున్నాయి. వైయస్ రాజశేఖర్‌రెడ్డి ప్రభుత్వం మున్నేరు ప్రాజెక్టు నిర్మాణానికి131.67 కోట్ల రూపాయల నిధులు మంజూరు చేస్తూ జీవో నెంబర్ 1076ను విడుదల చేసింది, కానీ మున్నేరు ప్రాజెక్ట్ నిర్మాణానికి ఒక్క అడుగు కూడా ముందుకు పడలేదు. తెలంగాణ రాష్ట్రం ఏర్పడ్డాక మున్నేరు ప్రాజెక్టు ఆయకట్టు ప్రాంతాన్ని సీతారామ ప్రాజెక్ట్ ఆయకట్టులో కలుపుతూ కేసీఆర్ ప్రభుత్వం నిర్ణయం తీసుకుంది. స్వార్థపూరిత రాజకీయ ప్రయోజనాలకు సీతరామ ప్రాజెక్ట్ బలిపశువుగా మారి మున్నేరు ప్రాజెక్టు ఆయకట్టు ప్రాంతానికి సీతారామ జలాలురాకుండా పోయాయి. సీత రామ ప్రాజెక్ట్ విషయంలో గత బిఆర్ఎస్ ప్రభుత్వం రీడిజైన్ పేరుతోచేసిన తప్పిదాన్ని ప్రస్తుతకాంగ్రెస్ ప్రభుత్వం సరిదిద్దాల్సి వుండగా అదే తప్పిదాన్ని యాదాతథంగా కొనసాగించడం ప్రస్తుత ప్రభుత్వ నిర్లక్ష్యానికి, తెలివితక్కువ తనానిన్ని తేటతెల్లం చేస్తుంది. కొన్ని ప్రాజెక్ట్‌ల విషయంలో ఆయా ప్రాంతాల నీటి అవసరాలను చారిత్రక, భౌతిక, వాస్తవిక అంశాలను వెల్లడించకుండా ఖమ్మం జిల్లా మంత్రులు ముఖ్యమంత్రి రేవంత్ రెడ్డిని తప్పుదారి పట్టిస్తున్నారు. ఆయా ప్రాంతాల ప్రజలు ఈ ప్రాజెక్ట్ ల పట్ల ఖమ్మం జిల్లా మంత్రుల వైఖరిని తీవ్రంగా పరిగణిస్తున్నారు. ఐదవ షెడ్యూల్ పరిధిలోకి వచ్చే గార్ల మండల ఏజెన్సీ ప్రాంతాల్లో గ్రామసభల అనుమతి లేకుండా మున్నేరు పాలేరు లింక్ కెనాల్, నిర్మాణం చేపట్టడం రాజ్యాంగ విరుద్ధం. 5వ షెడ్యూల్ ప్రాంతాల్లో చట్టంప్రకారం గ్రామసభల ముందస్తు అనుమతి తప్పనిసరి. దీనినిప్రభుత్వం పూర్తిగా విస్మరించింది. మున్నేరు పరివాహక ప్రాంత రైతాంగానికి సాగు, తాగునీరు అందించకుండా, 10టీఎంసీల నీటిని తరలించడం సహజ న్యాయ సూత్రాలకు వ్యతిరేకం. స్థానిక హక్కుల నిరాకరణగా పరిగణించబడుతుంది. 9.5 కి.మీ మున్నేరు పాలేరు లింక్ కెనాల్ నిర్మాణంవల్ల సుమారు 350 ఎకరాల సారవంతమైన గిరిజన రైతుల భూములు కనుమరుగయ్యే ప్రమాదం ఉంది. 350 ఎకరాల సారవంతమైన గిరిజన భూములు కోల్పోవడంపై సరైన సామాజిక, పర్యావరణ ప్రభావం అంచనా జరగలేదు. భూమి కోల్పోవడమే గాక సాగుత్రాగు నీటిఅవసరాలు తీర్చకపోవడం తీవ్ర అభ్యంతరకరం. మున్నేరు పరీవాహక ప్రాంత ప్రజాభిష్టం మేరకు మున్నేరు పాలేరు లింక్ కెనాల్‌ను విరమించుకుంటూ మున్నేరు పాలేరులింక్ కెనాల్, నిర్మాణం కొరకు ఇచ్చిన జీవోను రద్దుచేసి ప్రభుత్వం తన విజ్ఞతనుచాటాలి. మున్నేరు నీటిపై ఆప్రాంత ప్రజల హక్కులను కాపా డుకోవడానికి ప్రజాపోరాటంఅవసరం. మున్నేరు పాలేరు లింక్ కెనాల్ కంటేమున్నేరు ప్రాజెక్టునిర్మాణమే ఆప్రాంతసుస్థిరాభివృద్ధికి ఏకైకమార్గం. ●

టిడిపి, బిజెపిల కొత్త రాజకీయ వ్యూహం

జయసూర్య

భారతీయ జనతాపార్టీ తెలుగు రాష్ట్రాలలో పాగా వేయడానికి పావులు కదిపే రాజకీయ క్రీడా చాతుర్యం, 2029 నాటికి భారత రాజకీయాలలో ఊహించని సంచలనాత్మక మార్పులకు కారణం కాగల పరిణామాలను స్ఫురింప చేస్తున్నాయి. భారత జాతీయ కాంగ్రెస్ మళ్లీ తలెత్తకుండా, మట్టి కరిపించటానికి, ఎన్.టి.ఆర్ నాడు స్థాపించిన తెలుగుదేశం పార్టీని, ఆంధ్రప్రదేశ్‌లో కూటమి నేటి ప్రభుత్వం, సుస్థాపితం చేస్తోంది. ఒకప్పుడు భారత ప్రధాని కాగల సత్తా ప్రదర్శించిన ఎన్‌టిఆర్ కుమార్తె పురంధరేశ్వరి ఈ రోజు ఆంధ్రప్రదేశ్ రాజకీయాలలో కీలక రాజకీయ నేత. ఎన్.టిఆర్ వ్యక్తిగత బలహీనతలు తెలుగు దేశం పార్టీని కనుమరుగు చేయకుండా కాపాడినచంద్రబాబు ఈ వేళ మోడీకే మార్గదర్శిగా కూటమి ప్రభుత్వం ఆంధ్రాలో నడిపిస్తున్నారు. దక్షిణాది రాజకీయాలలో ప్రజలతో పెనవేసుకొన్న సినీ అనుబంధం, ప్రత్యక్షంగా కొంత పరోక్షంగా మరింత, అధికార ఆధిపత్యానికి ఉపయోగించుకొనే అవకాశాలు ఇప్పటికే బిజెపి చేజిక్కించుకొంటోంది. చంద్రబాబును లోగడ తక్కువ అంచనా వేసిన మోడీ ప్రభుత్వం, ప్రస్తుతం తప్పు సవరించుకొంటోంది. రెండు తెలుగు రాష్ట్రాలలో బిజెపి పట్టు సాధించాలంటే చంద్రబాబే శరణ్యం అని స్పష్టమైంది. కూటమి ప్రభుత్వం పేరిట ఆంధ్రప్రదేశ్‌లో ప్రస్తుత పాలన, రాజకీయంగా అధికారంలోని బిజెపి పాలనగా మారుతోంది. అందువల్లనే అమరావతి అయినా, పోలవరం లేదా మరేదైనా ఎంత భారీ వ్యవహారమైన చంద్రబాబుకు తిరుగులేదు. డిప్యూటీ ముఖ్యమంత్రి పవన్‌కల్యాణ్ నేడు బిజెపి ఆధ్యాత్మికవేత్తగా, రాజకీయం నడిపిస్తున్నారు. రహస్య ఏజెండా మాట అటుంచి, ప్రస్తుత రాజకీయాలలో ఆంధ్రప్రదేశ్ ముఖ్యమంత్రి, ఉపముఖ్యమంత్రులు సారథ్యం వహించే రెండు పార్టీలు కనీవినీ ఎరుగని రీతిలో భారతీయ జనతాపార్టీ ఆధ్యాత్మిక కార్యాచరణ చేపట్టారు. బిజెపిలో విలీనం అవసరం లేకుండానే కూటమి పేరుతో బిజెపి ప్రతిష్ట ఇనుమడింప చేస్తున్నారు. ఎన్.టి.ఆర్ముఖ్యమంత్రిగా ఉన్న రోజులలో జాతీయ రాజకీయాలలో అకస్మాత్తుగా కాషాయ వేషధారణ ప్రవేశించి భారతీయ ప్రజలను తబ్బిబ్బు చేసింది. ప్రధాన మోడీ రాకీయ లక్ష్యం దిశలో, స్వదేశీ ధర్మరక్షణ, ప్రతిష్టాపనకు ఇప్పుడు కేంద్ర ప్రభుత్వం అంకురార్పణ చేసింది. దేశంలో కాషాయ పతాకం ఎగురుతోంది. అత్యున్నత ప్రామాణికత కలిగి 170 ఏళ్ల అంతర్జాతీయ చరిత్ర కలిగిన ఒక విశ్వవ్యాప్త న్యూస్ ఏజెన్సీ ఇటీ

వల విడుదల చేసిన కథనం ప్రకారం ప్రస్తుత ప్రధాని

రాజకీయం అంటే అధికారం కాదు.. బాధ్యత

- సాధారణ కార్యకర్తల మద్దతుతో అధ్యక్షుడినయ్యా

- బిజెపి కొత్త జాతీయ సారథి నితిన్ నబీన్ వెల్లడి

- సంప్రదాయాలను గౌరవించని పార్టీలకు రాజకీయాల్లో చోటులేదని వ్యాఖ్య

న్యూఢిల్లీ, జనవరి 20: బిజెపి జాతీయ అధ్యక్షుడిగా నితిన్ నబీన్ అధికారికంగా మంగళవారం పార్టీ కేంద్ర కార్యాలయంలో బాధ్యతలు స్వీకరించారు. మంగళవారం ఉదయం 11 గంటల సమయంలో ఆయన జాతీయ అధ్యక్షుడిగా ప్రమాణ స్వీకారం చేశారు. అధ్యక్షుడిగా బాధ్యతలు చేపట్టిన తర్వాత మొదటి సారి ఆయన పార్టీ కార్యకర్తలతో సమావేశమయ్యారు. భారత్ మాతాకీ జై అంటూ తన ప్రసంగాన్ని మొదలుపెట్టిన ఆయన.. ఈ రోజు తనకు ఒక సంకల్ప దినమని, తాను కేవలం ఒక పదవిని కాదు, బాధ్యతను కూడా స్వీకరిస్తున్నానని అన్నారు. "రాజకీయం అంటే అధికారం కాదు, అది ఒక ఆధ్యాత్మిక సాధన. అది భోగభాగ్యాలు కాదు, త్యాగం. అది విలాసం, సౌకర్యం కాదు, అది నిరాడంబరత. రాజకీయం అంటే అధికార స్థానం కాదు, అది బాధ్యత," అని నబీన్ అన్నారు. పార్టీ కార్యకర్తలకు, సీనియర్ నాయకులకు కృతజ్ఞతలు తెలుపుతూ, సాధారణ కార్యకర్తల మద్దతు వల్లే తాను పార్టీలో అత్యున్నత సంస్థాగత స్థానానికి చేరుకోగలిగానని నబీన్ అన్నారు. ప్రధానమంత్రి నరేంద్ర మోడీకి కూడా ఆయన ధన్యవాదాలు తెలిపారు. జాతీయ సేవ పట్ల ఆయనకున్న నిబద్ధత నుండి బిజెపి కార్యకర్తలు నిరంతరం స్ఫూర్తి పొందుతున్నారని అన్నారు. గుజరాత్‌లోని ఆనంద్‌లో జరిగిన ఒక కార్యక్రమంలో ప్రధానమంత్రితో తన తొలి పరిచయాలను గుర్తుచేసుకుంటూ, ప్రజలతో భావోద్వేగంగా మమేకమైనప్పుడే నిజమైన నాయకత్వం వస్తుందని తాను నేర్చుకున్నానని నబీన్ చెప్పారు. అభివృద్ధి చెందిన భారతదేశం అనే కలను ఈ రోజు 140 కోట్ల మంది పౌరులు పంచుకుంటున్నారని, ఆ దార్శనికతను అందించినందుకు ప్రధానమంత్రికి ఘనత దక్కుతుందని ఆయన అన్నారు. జెపి నడ్డా, అమిత్ షా, రాజ్‌నాథ్ సింగ్, నితిన్ గడ్కరీ తదితరులు బిజెపి జాతీయ అధ్యక్షులుగా సంవత్సరాలుగా పార్టీ సంస్థను బలోపేతం చేయడంలో వారి పాత్రను ఆయన గుర్తించారు. పార్టీ సైద్ధాంతిక విధానాన్ని ప్రస్తావిస్తూ, "దేశమే ప్రథమం, పార్టీ తదుపరి, స్వప్రయోజనం చివరిది" అనే సూత్రంతో పనిచేస్తుందని అన్నారు. ఆర్టికల్ 370 రద్దు వంటి ప్రధాన జాతీయ నిర్ణయాలను కూడా ఆయన ప్రస్తావిస్తూ, అది జమ్మూ కాశ్మీర్‌లోని పరిస్థితిని మార్చివేసిందని అన్నారు. తమిళనాడు, అసోం, పశ్చిమ బెంగాల్, కేరళ, పుదుచ్చేరిలో జరగబోయే అసెంబ్లీ ఎన్నికలలో బిజెపి విజయం సాధిస్తుందని నబీన్ విశ్వాసం వ్యక్తం చేశారు. పార్టీ కార్యకర్తల కఠోర శ్రమ, అంకితభావం ఈ ఐదు రాష్ట్రాల్లో విజయాన్ని అందిస్తాయని ఆయన అన్నారు. సాంస్కృతిక, మతపరమైన సంప్రదాయాలలో జోక్యం చేసుకునే ప్రయత్నాలు చేస్తున్నాయని ప్రతిపక్ష పార్టీలపై ఆగ్రహం వ్యక్తం చేశారు. అటువంటి సంప్రదాయాలను వ్యతిరేకించే శక్తులకు భారత రాజకీయాలలో చోటు ఉండకూడదని నొక్కి చెప్పారు.

బిజెపి కొత్త చీఫ్‌కు జెడ్‌కేటగిరీ భద్రత

బిజెపి నూతన జాతీయాధ్యక్షుడిగా బాధ్యతలు స్వీకరించిన నితిన్ నబీన్‌కు కేంద్ర ప్రభుత్వం జెడ్ కేటగిరీ భద్రతను కల్పించింది. ఇంటెలిజెన్స్ బ్యూరో (ఐబీ) ఇచ్చిన నివేదిక ఆధారంగా కేంద్ర హోం మంత్రిత్వ శాఖ ఈ నిర్ణయం తీసుకుంది. దీం ఇకపై సెంట్రల్ రిజర్వ్ పోలీస్ ఫోర్స్ (సీఆర్పీఎఫ్) కమాండోలు నితిన్ నబీన్‌కు రక్షణ కవచంగా వ్యవహరించనున్నారు. ఈ ఆదేశాల ప్రకారం... నితిన్ నబీన్ దేశవ్యాప్తంగా పర్యటించేటప్పుడు, బహిరంగ సభల్లో పాల్గొనే సమయంలో, అలాగే ఆయన నివాసం వద్ద సీఆర్పీఎఫ్ దళాలు 24 గంటలూ పహారా కాస్తాయి. సాధారణంగా కీలక రాజకీయ నేతలు, కేంద్ర మంత్రులకు ఇలాంటి ఉన్నతస్థాయి భద్రత కల్పిస్తారు. గతంలో బిజెపి అధ్యక్షుడిగా పనిచేసిన జెపి నడ్డాకు కూడా ఇదే తరహా భద్రతను కొనసాగించారు.

గాజా బోర్డ్ ఆఫ్ పీస్‌లో చేరికకు
మాక్రాన్ తిరస్కృతి

షాంపేన్‌పై 200% సుంకాలు విధిస్తామని ట్రంప్ హెచ్చరిక

దావోస్, జనవరి 20: అమెరికా అధ్యక్షుడు డొనాల్డ్ ట్రంప్ మరో సంచలన ప్రకటన చేశారు. గాజా పునర్నిర్మాణం కోసం తాను ప్రతిపాదించిన శాంతి మండలి బోర్డ్ ఆఫ్ పీస్‌లో చేరేందుకు విముఖత చూపించిన ఫ్రాన్స్ అధ్యక్షుడు ఇమ్మాన్యుయేల్ మాక్రాన్ కు సీరియస్ వార్నింగ్ ఇచ్చారు. ఫ్రాన్స్ నుంచి అమెరికాలోకి దిగుమతయ్యే వైన్, షాంపేన్ లపై ఏకంగా 200 శాతం సుంకాలు విధిస్తానని హెచ్చరించారు. అయితే, టారిఫ్ లు విధిస్తానంటూ ట్రంప్ చేస్తున్న బెదిరింపులకు తాము లొంగబోమని మాక్రాన్ స్పష్టం చేశారు. ఇజ్రాయెల్ తో జరిగిన యుద్ధంలో గాజా పూర్తిగా చితికిపోయిన విషయం తెలిసిందే. యుద్ధం జరుగుతున్న సమయంలోనే గాజా పునర్నిర్మాణ బాధ్యత తమదేనని ట్రంప్ ప్రకటించారు. శాంతి చర్చలకు మధ్యవర్తిత్వం వహించి ఇజ్రాయెల్ తో యుద్ధం విరమింపజేశారు. గతంలో చెప్పినట్లుగానే గాజా పునర్నిర్మాణం దిశగా ట్రంప్ ప్రయత్నాలు ప్రారంభించారు. ఈ క్రమంలోనే శాంతి మండలి ఏర్పాటు చేస్తున్నట్లు ప్రకటించిన ట్రంప్ అందులో చేరాలంటూ వివిధ దేశాలకు ఆహ్వానం పలికారు. ఫ్రాన్స్ కు కూడా ఆహ్వానం పలకగా మాక్రాన్ సున్నితంగా తిరస్కరించారు. శాంతి మండలి నిబంధనలు గాజా ప్రాంతానికే పరిమితం కాదని, మండలి పరిధి విస్తృతంగా ఉందని మాక్రాన్ చెప్పారు. ఐక్యరాజ్యసమితి సూత్రాలకు విరుద్ధంగా ఉందన్నారు. అందుకే ట్రంప్ ఆహ్వానాన్ని తిరస్కరించినట్లు మాక్రాన్ వెల్లడించారు. రష్యా, అర్జెంటీనా, భారత్, పాకిస్థాన్ సహా పలు దేశాలను శాంతి మండలిలో చేర్పించేందుకు ట్రంప్ ప్రయత్నిస్తున్నారు. దావోస్‌లో జరగనున్న సదస్సులో దీనిపై సంతకాలు చేయించాలని ట్రంప్ భావిస్తున్నట్లు సమాచారం. మరోవైపు ఈ మండలిలో శాశ్వత సభ్యత్వం ఆశించే దేశాలు కనీసం 1 బిలియన్ డాలర్ల నిధులు సమకూర్చాలని ట్రంప్ నిబంధన పెట్టారు. ఈ నిబంధనను అమెరికా బలవంతపు వసూళ్లుగా ప్రపంచదేశాలు అనుమానిస్తున్నాయి.

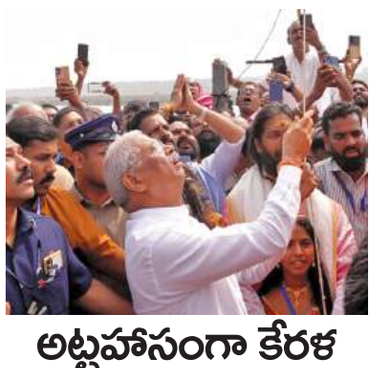

అట్టహాసంగా కేరళ మహాకుంభ్ ప్రారంభం

తిరువనంతపురం, జనవరి 20: కేరళలోని తిరునావాయలో నీల నది తీరంలో కేరళ కుంభ మేళాగా పిలిచే మహా మాఘ మహోత్సవం ప్రారంభమైంది. ఈ మహోత్సవాన్ని రాష్ట్ర గవర్నర్ రాజేంద్ర విశ్వనాథ్ ఆర్లేకర్ ధర్మ ధ్వజాన్ని ఆవిష్కరించి ప్రారంభించారు. ఈ సందర్భంగా గవర్నర్ సనాతన సంప్రదాయాన్ని, హిందూ ఆచారాలను ప్రశంసించారు. సనాతన సంప్రదాయాన్ని పాటించడం అంటే మరెవరికో వ్యతిరేకం కాదని ఆయన అన్నారు. భారతదేశం అందరినీ తనలో కలుపుకుని ముందుకు సాగుతుందని అన్నారు. నీల నదిని భరతపూజ నది అని కూడా అంటారు. ఆధ్యాత్మిక, సాంస్కృతిక కార్యక్రమాల సమ్మేళనంగా ఈ ఉత్సవాన్ని నిర్వహిస్తారు. ఈ మహా మాఘ మహోత్సవాన్ని సుమారు 270 సంవత్సరాల తర్వాత పూర్తిస్థాయిలో నిర్వహిస్తున్నట్లు సమాచారం. చివరి పూర్తిస్థాయి మహా మాఘ మహోత్సవం 1755లో జరిగిందని రికార్డులు వెల్లడిసున్నాయి. మంగళవారం ప్రారంభమైన ఈ మాఘ మహోత్సవం ఫిబ్రవరి 3 వరకు 15 రోజుల పాటు కొనసాగుతుంది. కేరళ, తమిళనాడుతో పాటు దేశవ్యాప్తంగా వివిధ ప్రాంతాల నుంచి వేలాది మంది భక్తులు తరలి వచ్చి పుణ్యస్నానమాచరిస్తారు. ఈసారి సుమారు 50 వేల మంది భక్తులు వస్తారని నిర్వాహకులు అంచనా వేస్తున్నారు. మాఘ మహోత్సవం సందర్భంగా కేరళ ఆర్టీసీ సుమారు 100 బస్సులను ఏర్పాటు చేసింది. ఈ పదిహేను రోజుల పాటు పాండిత్య చర్చలు, కలరిపయట్టు, యోగా, సాంస్కృతిక ప్రదర్శనలు నిర్వహిస్తారు.

భారతీయ ఉద్యోగుల్లో వింత అసంతృప్తి

64% మాత్రమే ఉద్యోగంలో సంతృప్తి

న్యూఢిల్లీ,జనవరి 20: భారత్‌లోని ఉద్యోగుల్లో ఓ ఆసక్తికరమైన వైరుధ్యం కనిపిస్తోంది. దాదాపు 95 శాతం మంది తమ నైపుణ్యాలపై పూర్తి విశ్వాసంతో ఉన్నప్పటికీ, కేవలం 64 శాతం మంది మాత్రమే తమ ఉద్యోగంతో సంతృప్తిగా ఉన్నట్లు మ్యాన్‌పవర్ గ్రూప్ ఇండియా వెల్లడించింది. దేశవ్యాప్తంగా 1,000 మందికి పైగా ఉద్యోగుల నుంచి సేకరించిన అభిప్రాయాలతో ఈ నివేదికను రూపొందించి మంగళవారం విడుదలచేసింది. నివేదిక ప్రకారం తమ ఉద్యోగ బాధ్యతలు నిర్వర్తించగలమనే నమ్మకం 95 శాతం మందిలో ఉంది. కెరీర్ డెవలప్‌మెంట్ అవకాశాలు ఉన్నాయని 90 శాతం, ప్రమోషన్లు వస్తాయని 84 శాతం, ఏఐ టెక్నాలజీని వాడటంలో నమ్మకంగా ఉన్నామని 90 శాతం మంది తెలిపారు. ఈ ఆత్మవిశ్వాసం వారిలో ఉద్యోగ సంతృప్తిని పెంచడం లేదని నివేదిక స్పష్టం చేసింది. సుమారు 53 శాతం మంది రోజూ తీవ్రమైన లేదా ఒక మోస్తరు ఒత్తిడిని ఎదుర్కొంటున్నట్లు తేలింది. మ్యాన్‌పవర్ గ్రూప్ ఇండియా, మిడిల్ ఈస్ట్ మేనేజింగ్ డైరెక్టర్ సందీప్ గులాటి మాట్లాడుతూ అధిక పనిభారం, ఎక్కువ పని గంటల కారణంగా 75 శాతం మంది బర్న్‌అవుట్‌కు గురవుతున్నారు. చాలామంది కొత్త అవకాశాల కోసం చూస్తున్నప్పటికీ, దాదాపు సగం మంది భద్రత కోసం ఉన్న ఉద్యోగాన్నే అంటిపెట్టుకుని ఉంటున్నారు" అని వివరించారు. బ్లూకాలర్ వర్కర్లలో (68 శాతం) శ్రేయస్సు తక్కువగా ఉండగా, జెన్‌జెడ్ మహిళలు (64 శాతం) అత్యధిక ఒత్తిడిని ఎదుర్కొంటున్నారు. వైట్‌కాలర్, సీనియర్ మేనేజర్లు తమ పనిలో సంతృప్తి పొందుతున్నప్పటికీ, వారే అత్యంత ఒత్తిడికి గురవుతున్న గ్రూపులుగా ఉన్నారని తేలింది. రంగాల వారీగా చూస్తే, ఎనర్జీ, యుటిలిటీస్ రంగంలో ఉద్యోగుల శ్రేయస్సు 72 శాతం అత్యల్పంగా ఉంది. హెల్త్‌కేర్ 52 శాతం, ఫైనాన్షియల్స్ 50 శాతం రంగాల వారు ఉద్యోగ భద్రతపై తక్కువ నమ్మకంతో ఉన్నారు. కేవలం నైపుణ్యాలపై విశ్వాసం ఉంటే సరిపోదని, ఉద్యోగులను నిలుపుకోవాలంటే కంపెనీలు స్పష్టమైన కెరీర్ మార్గాలు, మేనేజర్లపై నమ్మకం, ఉద్యోగుల సంక్షేమంపై పెట్టుబడి పెట్టాలని సందీప్ గులాటి సూచించారు.

మేనకగాంధీపై సుప్రీంకోర్టు అసహనం!

న్యూఢిల్లీ, జనవరి 20: వీధి శునకాల అంశానికి సంబంధించి తాము ఇచ్చిన తీర్పుపై కేంద్ర మాజీ మంత్రి మేనకాగాంధీ చేసిన విమర్శలను సుప్రీంకోర్టు తీవ్రంగా పరిగణించింది. ఆమె కోర్టు ధిక్కారానికి పాల్పడ్డారంటూ మండిపడింది. అయినప్పటికీ న్యాయస్థానం ఔన్నత్యం దృష్ట్యా ఆమెపై చర్యలు తీసుకోవడం లేదని పేర్కొంది. వీధి శునకాల అంశంపై న్యాయమూర్తులు విక్రమ్‌నాథ్, సందీప్ మెహతా, ఎన్‌వీ అంజారియాలో కూడిన సుప్రీం ధర్మాసనం మరోసారి మంగళవారం విచారణ జరిపింది. కోర్టు ఆచితూచీ వ్యవహరించాలని మీరు చెబుతారు. అయితే మీ క్లయింట్ ఎలాంటి వ్యాఖ్యలు చేశారో ఆమెను అడిగారా ఆమె ఎలాంటి ఆలోచన లేకుండా ప్రతి ఒక్కరిపై వ్యాఖ్యలు చేస్తున్నారు. ఆ సమయంలో ఆమె తీరు గమనించారా అని మేనకాగాంధీ తరఫున హాజరైన సీనియర్ అడ్వకేట్ రాజు రామచంద్రన్‌ను సుప్రీం బెంచ్ ప్రశ్నించింది. మేనకాగాంధీ మాజీ మంత్రిగా ఉన్నప్పుడు వీధి కుక్కల సమస్యను నివారించేందుకు ఎలాంటి బడ్జెట్ కేటాయింపులు జరిపారని జస్టిస్ మెహతా ప్రశ్నించారు. శునకాలకు ఆహారం పెట్టేవారని జవాబుదారీ చేయాలని కోర్టు అంత తేలిగ్గా వ్యాఖ్యానించలేదని, సమస్య తీవ్రతను బట్టే వ్యాఖ్యానించిందని అన్నారు. కుక్కకాటు ఘటనల్లో రాష్ట్ర ప్రభుత్వాలు భారీ పరిహారం చెల్లించాలని, అలాంటి కేసుల్లో శునకాలకు ఆహారం పెట్టేవారిని జవాబుదారీ చేయాలని జనవరి 13న ఇచ్చిన తీర్పులో సుప్రీంకోర్టు పేర్కొంది.

కర్ణాటక ఎన్‌ఫోర్స్‌మెంట్ డిజిపి సస్పెన్షన్

రాసలీలల అధికారిపై సిఎం సీరియస్

బెంగళూరు, జనవరి 20: ఆఫీసు ఛాంబర్‌లోనే పలువురు మహిళలతో అసభ్యంగా ప్రవర్తించినట్లు ఆరోపణలు ఎదుర్కొంటున్న సీనియర్ ఐపీఎస్ అధికారి, డైరెక్టరేట్ ఆఫ్ సివిల్ రైట్స్ ఎన్‌ఫోర్స్‌మెంట్ డీజీపీ డాక్టర్ కె. రామచంద్రరావును కర్ణాటక ప్రభుత్వం సస్పెండ్ చేసింది. సిబ్బంది, పరిపాలన సంస్కరణల శాఖ మంగళవారం ఉత్తర్వులు జారీ చేసింది. ఆయన ప్రవర్తన ప్రభుత్వ ప్రతిష్ఠకు భంగం కలిగించేలా ఉందని, ప్రభుత్వ ఉద్యోగికి తగనిదని ఉత్తర్వుల్లో పేర్కొంది. రామచంద్రరావు తన కార్యాలయంలో పలువురు మహిళలతో సన్నిహితంగా మెలుగుతున్న వీడియోలు ఇటీవల సోషల్ మీడియాలో, పలు న్యూస్ ఛానళ్లలో విస్తృతంగా ప్రసారమయ్యాయి. ఈ వీడియోల ఆధారంగా ప్రభుత్వం చర్యలు చేపట్టింది. ప్రభుత్వ ఉద్యోగిగా ఆయన ప్రవర్తన అఖిల భారత సర్వీసుల (ప్రవర్తనా) నిబంధనలు 1968లోని రూల్ 3ను ఉల్లంఘించడమేనని ప్రాథమికంగా నిర్ధారణకు వచ్చాం. అందుకే విచారణ పూర్తయ్యే వరకు ఆయన్ను తక్షణమే సస్పెన్షన్‌లో ఉంచుతున్నామని ప్రభుత్వం తన ఉత్తర్వుల్లో పేర్కొంది. సస్పెన్షన్ కాలంలో ఆయనకు నిబంధనల ప్రకారం జీవనభృతి చెల్లిస్తామని, ప్రభుత్వ అనుమతి లేకుండా హెడ్ క్వార్టర్స్ విడిచి వెళ్లరాదని స్పష్టం చేసింది. వైరల్ అయిన వీడియో క్లిప్పులలో రామచంద్రరావు తన అధికారిక ఛాంబర్‌లో యూనిఫాంలో ఉండగా మహిళను ముద్దుపెట్టుకోవడం కనిపించింది. మరో వీడియోలో సూట్‌లో ఉండగా, జాతీయ జెండా, పోలీస్ శాఖ చిహ్నం ముందు అదే తరహా ప్రవర్తన కనబరిచారు. ఈ వివాదంపై రామచంద్రరావు స్పందిస్తూ తనపై వచ్చిన ఆరోపణలను ఖండించారు. అవన్నీ మార్ఫింగ్ చేసిన వీడియోలని, అలాంటి సంఘటన ఏదీ జరగలేదని తెలిపారు. ఈ విషయంపై తన న్యాయవాదితో చర్చించి తదుపరి చర్యలు తీసుకుంటానని చెప్పారు. వివరణ ఇచ్చేందుకు ఆయన హోంమంత్రి జి. పరమేశ్వర కార్యాలయానికి వెళ్లగా, ఆయన్ను కలిసేందుకు మంత్రి నిరాకరించినట్లు సమాచారం. ఈ ఘటనపై ముఖ్యమంత్రి సిద్ధరామయ్య హోం శాఖ నుంచి నివేదిక కోరారు.

సంక్షిప్తంగా..

తిలకం పెట్టుకు వచ్చాడని హిందూబాలుడిపై వివక్ష

లండన్, జనవరి 20: తిలకం పెట్టుకుని స్కూలుకు వెళ్లిన ఎనిమిదేళ్ల బాలుడికి వింత పరిస్థితి ఎదురైంది. నుదుట తిలకం చూసి ఇదేం ఆచారమంటూ తోటి పిల్లలతో పాటు టీచర్లు కూడా పదేపదే ఆరాతీస్తూ ప్రత్యేకంగా చూడడంతో తీవ్ర భయాందోళనలకు గురయ్యాడు. బాలుడి పరిస్థితి గమనించిన తల్లిదండ్రులు ఆ స్కూలు మానిపించేసి మరో స్కూలులో చేర్పించారు. లండన్ లోని ఓ స్కూలులో ఈ ఘటన చోటుచేసుకుంది. లండన్ లోని హిందూ కుటుంబానికి చెందిన బాలుడు ఇటీవల నుదుట తిలకం పెట్టుకుని స్కూలుకు వెళ్లాడు. తిలకంతో వచ్చిన ఆ బాలుడిని తోటి విద్యార్థులు వింతగా చూశారు. టీచర్లు సైతం ఆశ్చర్యంగా బాలుడి మతవిశ్వాసాల గురించి ఆరాతీశారు.

అక్షయ్‌కుమార్ భద్రతాసిబ్బంది కారుకు ప్రమాదం!

ముంబయి,జనవరి 20: బాలీవుడ్ స్టార్ హీరో అక్షయ్ కుమార్ భద్రతా సిబ్బంది ప్రయాణిస్తున్న కారు ముంబైలో ప్రమాదానికి గురైంది. ఈ ఘటనలో ఇద్దరు గాయపడ్డారు. అయితే, ప్రమాద సమయంలో కారులో అక్షయ్ కుమార్ గానీ, ఆయన కుటుంబ సభ్యులు గానీ లేరని పోలీసులు స్పష్టం చేశారు. దీంతో ఆయన అభిమానులు ఊపిరి పీల్చుకున్నారు. ముంబై పోలీసుల కథనం ప్రకారం నగరంలోని జుహూ ప్రాంతంలో ఉదయం 9 గంటల సమయంలో ఈ యాక్సిడెంట్ జరిగింది. అక్షయ్ కుమార్ వ్యక్తిగత భద్రతా సిబ్బంది కోసం వినియోగించే కారును ఎదురుగా వస్తున్న ఓ ట్రక్కు వేగంగా ఢీకొట్టింది. ఈ ఘటనలో ఇద్దరు వ్యక్తులు గాయపడగా, వారిని వెంటనే చికిత్స నిమిత్తం సమీపంలోని ఆసుపత్రికి తరలించారు.

మీడియాకు పాకిస్థాన్ ఫోబియా: ఫరూక్ అబ్దుల్లా

శ్రీనగర్, జనవరి 20: మీడియాకు పాకిస్థాన్ ఫోబియా ఉందని నేషనల్ కాన్ఫరెన్స్ అధ్యక్షుడు, జమ్ము కశ్మీర్ మాజీ ముఖ్యమంత్రి ఫరూక్ అబ్దుల్లాతీవ్ర వ్యాఖ్యలుచేసారు. పాకిస్థాన్‌తో భారత్ చర్చలు జరపాలా అని మీడియా ప్రతినిధులు అడిగిన ప్రశ్నకు ఆయన సమాధానమిచ్చారు. పొరుగు దేశాలను మార్చలేమని గతంలో మాజీ ప్రధాని వాజపేయి చేసిన వ్యాఖ్యలను ఈ సందర్భంగా ఆయన గుర్తు చేశారు. భారతదేశం కోసం తాము గతంలో బుల్లెట్లను ఎదుర్కొన్నామని ఫరూక్ అబ్దుల్లా అన్నారు. అవసరమైతే దేశం కోసం మళ్ళీ బుల్లెట్లను ఎదుర్కోవడానికి సిద్ధంగా ఉన్నామని ఆయన స్పష్టం చేశారు. నేషనల్ కాన్ఫరెన్స్, పీడీపీలు జమ్ము కశ్మీర్‌లో రాళ్ల దాడులు, ఉగ్రవాదాన్ని తిరిగి తీసుకురావడమే లక్ష్యంగా పెట్టుకున్నాయని బీజేపీ చేసిన ఆరోపణలను ఫరూక్ అబ్దుల్లా ఖండించారు.

మ్యూజిక్ ఫెస్టివల్‌లో భారత యువకుడు మృతి

ఫుకెట్,జనవరి 20: థాయ్‌లాండ్‌లోని ప్రముఖ పర్యాటక ప్రాంతం ఫుకెట్‌లో ఓ భారతీయ యువకుడు అనుమానాస్పద రీతిలో మరణించాడు. మృతుడిని 28 ఏళ్ల జైన్ సాక్షమ్‌గా గుర్తించారు. ఓ మ్యూజిక్ ఫెస్టివల్‌కు హాజరైన తర్వాత ఈ నెల 18న తెల్లవారుజామున ఈ ఘటన చోటుచేసుకుంది. అతని శరీరంపై ఎలాంటి గాయాలు లేకపోవడంతో మృతికి గల కారణాలు అంతుచిక్కడం లేదు. ఫుకెట్‌లోని చెర్‌ంగ్ తలే ప్రాంతంలో జరిగిన ఎలక్ట్రిక్ డైసీ కార్నివాల్ అనే మూడు రోజుల మ్యూజిక్ ఫెస్టివల్‌కు జైన్ సాక్షమ్ హాజరయ్యాడు. కార్యక్రమం ముగిశాక,

సమీపంలోని పార్కింగ్ ప్రదేశానికి వెళ్లి అక్కడ వింతగా ప్రవర్తించడం మొదలుపెట్టాడు. ఆసుపత్రికి చేరేసరికి అతను షాక్‌లో ఉన్నాడని, కాసేపటికే స్పృహ కోల్పోయాడని వైద్యులు తెలిపారు. చికిత్స అందించే ప్రయత్నం చేసినప్పటికీ, అతను మరణించాడు.

శబరిమల ఆలయం మూసివేత

పతనంతిట్ట, జనవరి 20: కేరళలోని ప్రఖ్యాత శబరిమల శ్రీ అయ్యప్ప స్వామి ఆలయంలో రెండు నెలలకు పైగా సాగిన మండల-మకరవిళక్కు వార్షిక తీర్థయాత్ర మంగళవారం ఉదయంతో ముగిసింది. సంప్రదాయబద్ధమైన పూజల అనంతరం ఉదయం 6:45 గంటలకు ఆలయ ద్వారాలను మూసివేసినట్లు ట్రావెన్‌కోర్ దేవస్వం బోర్డు ప్రకటించింది. ఆనవాయితీ ప్రకారం పందలం రాజ కుటుంబ ప్రతినిధి పునర్తం నాళ్ నారాయణ వర్మ చివరి దర్శనం చేసుకున్న తర్వాత ఆలయాన్ని మూసివేశారు. అంతకుముందు ఉదయం 5 గంటలకు గణపతి హోమంతో నిత్య పూజలు ప్రారంభమయ్యాయి. ప్రధాన పూజారి ఈడీ ప్రసాద్ నంబూద్రి, అయ్యప్ప స్వామి విగ్రహానికి విభూతి అభిషేకం నిర్వహించి, రుద్రాక్ష మాలతో అలంకరించారు. అనంతరం పవిత్రమైన హరివరాసనం గానం తర్వాత గర్భగుడి తలుపులను మూసివేశారు.

3 కిలోల వెండి శుభలేఖ

కూతురి పెళ్లి చిరస్మరణీయం చేసిన తండ్రి

జైపూర్, జనవరి 20: కూతురి పెళ్లిని చిరస్మరణీయం చేయాలని ఓ తండ్రి చూపిన ప్రేమ అందరినీ ఆశ్చర్యపరుస్తోంది. జైపూర్‌కు చెందిన శివ్ జోహ్రి, తన కుమార్తె శ్రుతి జోహ్రి వివాహానికి ఏకంగా 3 కిలోల స్వచ్ఛమైన వెండితో ఓ అద్భుతమైన శుభలేఖను తయారు చేశారు. దీని విలువ సుమారు రూ. 25 లక్షలు. ఒక్క మేకు లేదా స్క్రూ కూడా వాడకుండా 128 వెండి ముక్కలతో ఈ పత్రికను రూపొందించారు.ఈ వెండి పత్రికపై 65 మంది దేవతామూర్తులను అత్యంత సుందరంగా చెక్కారు. పైన వినాయకుడి విగ్రహంతో పాటు "శ్రీ గణేశాయ నమః" అని రాసి ఉంది. గణేశుడికి కుడివైపు పార్వతీదేవి, ఎడమవైపు పరమశివుడు కొలువై ఉండగా, వారి కింద లక్ష్మీదేవి, విష్ణుమూర్తి విగ్రహాలు ఉన్నాయి. శ్రీకృష్ణుడి జీవిత ఘట్టాలు, విష్ణువు దశావతారాలు, అష్టలక్ష్మి స్వరూపాలు, సూర్యభగవానుడు, వేంకటేశ్వరస్వామి వంటి అనేక దైవ స్వరూపాలు ఈ పత్రికపై దర్శనమిస్తాయి. ఈ పత్రికను తానే స్వయంగా ఏడాది పాటు శ్రమించి తయారు చేశానని తండ్రి శివ్ జోహ్రి తెలిపారు. నా కుమార్తె పెళ్లికి బంధువులనే కాదు, దేవతలందరినీ కూడా ఆహ్వానించాలనుకున్నాను. నా బిడ్డకు తరతరాలు గుర్తుంచుకునేలా ఓ కానుక ఇవ్వాలన్నది నా కోరిక. ఆరు నెలల ఆలోచన తర్వాత ఈ ప్రత్యేకమైన శుభలేఖను తయారు చేయాలని నిర్ణయించుకుని, ఏడాది పాటు పనిచేశానని ఆయన వివరించారు. పత్రిక మధ్యలో వధూవరులు శ్రుతి జోహ్రి, హర్ష్ సోనీ పేర్లను చెక్కారు. వారి పేర్ల చుట్టూ ఏనుగులు పూల వర్షం కురిపిస్తున్నట్టుగా డిజైన్ చేశారు. లోపలి భాగంలో సంప్రదాయ పత్రికల మాదిరిగానే ఇరు కుటుంబాల సభ్యుల పేర్లను కూడా వెండిఅక్షరాల్లోనే ముద్రించారు.

'వాలెంటినో' బ్రాండ్ ఫౌండర్ వాలెంటినో గురవాని కన్నుమూత

రోమ్, జనవరి 20: ఇటాలియన్ ఫ్యాషన్ డిజైనర్, వాలెంటినో బ్రాండ్ వ్యవస్థాపకుడు వాలెంటినో గరవాని (93) కన్నుమూశారు. రోమ్‌లోని తన నివాసంలో ఆయన ప్రశాంతంగా తుదిశ్వాస విడిచినట్లు ఆయన ఫౌండేషన్ అధికారికంగా ప్రకటించింది. వయోభారంతోనే ఆయన మరణించినట్లు తెలుస్తోంది. వాలెంటినో తన కుటుంబ సభ్యుల సమక్షంలో కన్నుమూసినట్లు ఫౌండాజియోన్ వాలెంటినో గరవాని జియాన్కార్లో గియామెట్టి ఒక ప్రకటనలో తెలిపింది. ఆయన మృతి పట్ల ఇటలీ ప్రధాని జార్జియా మెలోనీ తీవ్ర సంతాపం వ్యక్తం చేశారు. "వాలెంటినో స్టైల్, సౌందర్యానికి తిరుగులేని మాస్టర్. ఇటాలియన్ హై ఫ్యాషన్‌కు శాశ్వత చిహ్నం. ఇటలీ ఒక లెజెండ్‌ను కోల్పోయింది" అని ఆమె నివాళులర్పించారు. 1932లో జన్మించిన వాలెంటినో, 1960లో తన భాగస్వామి జియాన్‌కార్లో గియామెట్టితో కలిసి రోమ్‌లో ఫ్యాషన్ హౌస్‌ను ప్రారంభించారు. దాదాపు 50 ఏళ్ల పాటు ఫ్యాషన్ ప్రపంచాన్ని ఏలిన ఆయన 2008లో రిటైర్ అయ్యారు. ఆయన సృష్టించిన ప్రత్యేకమైన ఎరుపు రంగు వాలెంటినో రెడ్‌గా ప్రపంచవ్యాప్తంగా ప్రసిద్ధి చెందింది. జాక్వెలిన్ కెన్నెడీ, ప్రిన్సెస్ డయానా వంటి ఎందరో ప్రముఖులకు ఆయన దుస్తులు డిజైన్ చేశారు. వాలెంటినో అంత్యక్రియలు ఈనెల 23న రోమ్‌లో జరగనున్నాయి. జనవరి 21, 22 తేదీల్లో ప్రజల సందర్శనార్థం ఆయన భౌతికకాయాన్ని ఫౌండేషన్ కార్యాలయంలో ఉంచుతారు.

బిజినెస్, టూరిస్టు వీసాలకోసం ఇక 'వీసాబాండ్'

అమెరికా వెళ్లే వారికి కొత్త నిబంధనలు

వాషింగ్టన్, జనవరి 20: అమెరికా వెళ్లాలనుకునే వారికి, ముఖ్యంగా బిజినెస్, లేదా టూరిస్ట్ వీసాల కోసం దరఖాస్తు చేసుకునే వారికి ఆ దేశ విదేశాంగ శాఖ వీసాబాండ్ తెచ్చింది. కొన్ని ఎంపిక చేసిన దేశాల పౌరులకు కొత్తగా 'వీసా బాండ్' విధానాన్ని పైలట్ ప్రాజెక్టుగా అమలు చేయాలని నిర్ణయించింది. ఈ నిబంధన కింద, వీసా మంజూరు చేయడానికి ముందు దరఖాస్తుదారులు 5,000 డాలర్ల నుంచి 15,000 డాలర్ల (సుమారు రూ.4.5 లక్షల నుంచి రూ.13.6 లక్షలు) వరకు బాండ్‌ను డిపాజిట్ చేయాల్సి ఉంటుంది. ఈ పైలట్ ప్రోగ్రామ్‌లో భాగంగా మొత్తం 38 దేశాలను గుర్తించారు. ఈ జాబితాలో అల్జీరియా, అంగోలా, ఆంటిగ్వా అండ్ బార్బుడా, బంగ్లాదేశ్, భూటాన్, నేపాల్, నైజీరియా, అల్జీరియా, అంగోలా, క్యూబా, ఉగాండా, వెనిజులా, జాంబియా, జింబాబ్వే, తజికిస్థాన్, టాంజానియా, ఫిజీ వంటి దేశాలు ఉన్నాయి. అయితే, ఈ జాబితాలో భారత్ పేరు లేకపోవడం గమనార్హం. ప్రస్తుతం ఈ నిబంధన కేవలం ఎంపిక చేసిన దేశాల పౌరుల

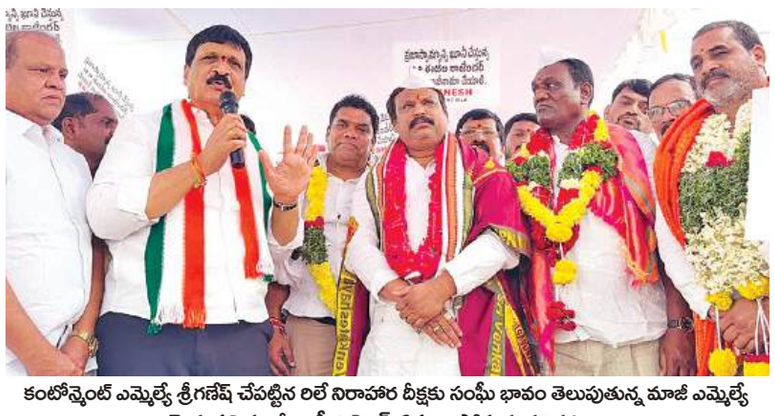

కంటోన్మెంట్ ఎమ్మెల్యే శ్రీగణేష్ చేపట్టిన రిలే నిరాహార దీక్షకు సంఘీ భావం తెలుపుతున్న మాజీ ఎమ్మెల్యే మైనంపల్లి,మాజీ ఎంపీ వి.హెచ్, ఏపూరి సోమన్న తదితరులు

కంటోన్మెంట్ జిహెచ్ఎంసిలో విలీనానికి పోరాటం

ఎమ్మెల్యే శ్రీగణేష్ రిలే నిరాహారదీక్ష

హైదరాబాద్ (కంటోన్మెంట్), జనవరి 20 ప్రభాత వార్త: కేంద్ర ప్రభుత్వ ఆధీనంలో ఉన్న కంటోన్మెంట్ బోర్డు నప్రాంతాలను జిహెచ్ఎంసీలో విలీనం జరిగేంత వరకు పోరాటం చేస్తామని కంటోన్మెంట్ ఎమ్మెల్యే ఎన్.శ్రీగణేష్, మాజీ ఎమ్మెల్యే మైనంపల్లి హన్మంతరావ్‌లు పిలుపునిచ్చారు. మంగళవారం కార్ఖానలోని అంబేద్కర్ విగ్రహం వద్ద ఎమ్మెల్యే శ్రీగణేష్ చేపట్టిన రిలే నిరాహారదీక్ష విజయవంతంగా సాగింది. కేంద్రంలోని బిజెపి ప్రభుత్వం కంటోన్మెంట్ బోర్డు ప్రాంతాలపై చూపిస్తున్న నిర్లక్ష్యానికి, ప్రజా స్వామ్యాన్ని ఖూనీ చేస్తున్న ఎంపీ ఈటెల రాజేందర్ వెంటనే రాజీనామా చేయాలని డిమాండ్ చేస్తూ చేపట్టిన రిలే నిరాహారదీక్షకు మాజీ ఎమ్మెల్యే మైనంపల్లి హన్మంతరావ్, మాజీ ఎంపీ వి. హన్మంతరావ్, తెలంగాణ ఉద్యమ కారుడు, గాయకుడు ఏపూరి సోమన్న దీక్ష స్థలానికి వచ్చి సంఘీ భావం తెలిపారు. ఈ సందర్భంగా వారు మాట్లాడుతూ ఎమ్మెల్యే శ్రీగణేష్ చేపట్టిన పోరాటానికి ఎల్లప్పుడు తమ అండదండలు ఉంటాయన్నారు. కంటోన్మెంట్ ప్రాంతం అభివృద్ధి చెందాలంటే రాష్ట్ర ప్రభుత్వ మున్సిపల్ కార్పోరేషన్‌లో విలీనం చేయడమే ఏకైక మార్గమన్నారు. ఎంపీ ఈటెల కేంద్ర ప్రభుత్వంపై ఒత్తిడి తెచ్చి విలీన ప్రక్రియను అమలు చేసే విధంగా చేయాలన్నారు. ఈ కార్యక్రమంలో బోయిన్‌పల్లి మార్కెట్ చైర్మన్ ఆనంద్ బాబు, మాజీ చైర్మన్ ముప్పిడి గోపాల్, కంటోన్మెంట్ బోర్డు మాజీ ఉపాధ్యక్షుడు జంపనప్రతాప్, కంటోన్మెంట్ వికాస్ మంచ్ ప్రధాన కార్యదర్శి సంకి రవిందర్, సీనియర్ కాంగ్రెస్ నేతలు రాజేశ్ యాదవ్, పెద్దాల నర్సింహా, బద్రినాథ్ యాదవ్, చిర్రబోయిన వైష్ణవి యాదవ్, నాగినేని సరిత, సి.సంతోష్ యాదవ్, ముప్పిడి మధుకర్, ప్రభుగుప్త, గణేష్ దేవాలయం చైర్మన్ ప్రభాకర్ యాదవ్, మురళీ ముదిరాజ్, నయీం, గుజ నాగేందర్ పాల్గొన్నారు.

మంగళవారం సీఎం ప్రజావాణిలో దరఖాస్తులు స్వీకరిస్తున్న డా.జి.చిన్నారెడ్డి

సిఎం ప్రజావాణికి 487దరఖాస్తులు

హైదరాబాద్ (బేగంపేట), జనవరి 20,ప్రభాతవార్త: మహాత్మా జ్యోతిబా పూలే ప్రజాభవన్‌లో మంగళవారం నిర్వహించిన సీఎం ప్రజావాణీ కార్యక్రమంలో మొత్తం 487దరఖాస్తులు అందాయి.వీటిలో పంచాయితీరాజ్ గ్రామీణాభివృద్ధి శాఖకు సంబంధించి 127దరఖాస్తులు,రెవెన్యూ శాఖకు సంబంధించి 57దరఖాస్తులు,ఇందిరమ్మ ఇండ్ల కోసం 203దరఖాస్తులు,ప్రవాసీ ప్రజావాణీకి 01దరఖాస్తులు వచ్చాయి.ఇతర శాఖలకు సంబంధించి 99దరఖాస్తులు అందినట్లు అధికారులు తెలిపారు.సీఎం ప్రజావాణీ ఇంచార్జి, రాష్ట్ర ప్రణాళికా సంఘం వైస్ ఛైర్మన్ డా.జీ. చిన్నారెడ్డి స్టేట్ నోడల్ అధికారి దివ్యదేవరాజన్ దరఖాస్తులు స్వీకరించి ప్రజల సమస్యలు విని సంబంధిత అధికారులతో ఫోన్‌లో మాట్లాడి పలు సమస్యలను పరిష్కరించారు.

మంగళవారం తెలంగాణ ఉద్యమ కళాకారులతో కలసి నినాదాలు చేస్తున్న ఆర్.కృష్ణయ్య, జాజుల శ్రీనివాస్‌గౌడ్

ఉద్యమకళాకారుల డిమాండ్లను తక్షణమే పరిష్కరించాలి

రాజ్యసభ సభ్యులు ఆర్.కృష్ణయ్య, బిసి నేత జాజుల శ్రీనివాస్‌గౌడ్

హైదరాబాద్ (ధర్నాచౌక్), జనవరి 20, ప్రభాతవార్త: తెలంగాణ ఉద్యమకళాకారుల న్యాయమైన డిమాండ్లను తక్షణమే పరిష్కరించాలని బీసీ సంక్షేమ సంఘం జాతీయ అధ్యక్షులు, రాజ్యసభ సభ్యులు ఆర్.కృష్ణయ్య, బీసీ నేత జాజుల శ్రీనివాస్‌గౌడ్‌లు డిమాండ్ చేశారు. మంగళవారం ఇందిరాపార్కు ధర్నాచౌక్‌లో తెలంగాణ ఉద్యమ కళాకారుల సంఘం ఆధ్వర్యంలో సాంస్కృతిక సారథిలో ఉద్యోగాలు సాధనకై తెలంగాణ ఉద్యమకళాకారుల పోరుదీక్ష కార్యక్రమం నిర్వహించారు. ఈ దీక్షకు ఆర్.కృష్ణయ్య, శ్రీని వాస్ గౌడ్‌లు ముఖ్యఅతిథులుగా హాజరై మాట్లా డుతూ తెలంగాణ రాష్ట్ర ఉద్యమంలో తమ ఆటపాలతో ఊరూరా ధూంధాంనిర్వహించి, తెలంగాణ భావజాలాన్ని పల్లె పల్లెకు తీసు కువెళ్లిన కళాకారులకు తక్షణమే తెలంగాణ సాం స్కృతిక సారథిలో ఉద్యోగ అవకాశాలు కల్పిం చాలని డిమాండ్‌చేశారు. సంఘం నాయకులు అనువోజు వెంకటేశం, రామలింగం మాట్లాడుతూ తెలంగాణ ఉద్యమంలో పనిచేసి,వృద్ధాప్యంలో ఉన్న అర్హులైన కళాకారులకు పెన్షన్ నెలకు పదివేలు ఇవ్వాలని, తెలంగాణ ప్రభుత్వంలో పనిచేస్తున్న కవులు, కళాకారులకు ప్రభుత్వ గుర్తింపుకార్డు ఇచ్చి, ఉచితరవాణా సౌకర్యం కల్పించాలని విజ్ఞప్తి చేశారు.కళాకారులకు పదిలక్షల వరకు ఉచిత ఆరోగ్య భద్రతకార్డులు ఇవ్వాలని విజ్ఞప్తి చేశారు. ఈ కార్యక్రమంలో రాష్ట్రంలోని అన్ని జిల్లాల నుంచి తరలి వచ్చిన కళాకారులు పాల్గొన్నారు.

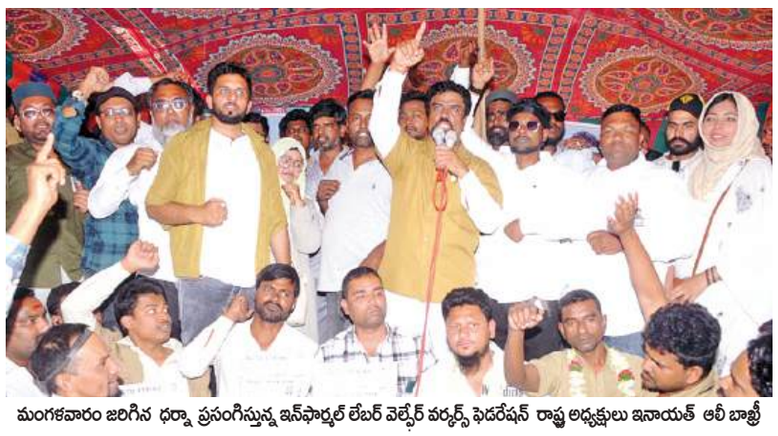

మంగళవారం జరిగిన ధర్నా ప్రసంగిస్తున్న ఇన్‌ఫార్మల్ లేబర్ వెల్ఫేర్ వర్కర్స్ ఫెడరేషన్ రాష్ట్ర అధ్యక్షులు ఇనాయత్ ఆలీ బాఖ్రీ

ప్రత్యేక ఎన్‌ఫోర్స్‌మెంట్ డ్రైవ్‌లు ప్రారంభించాలి

సెట్విన్ మాజీ ఛైర్మన్ ఇనాయత్ ఆలీ బాఖ్రి

హైదరాబాద్ (ధర్నాచౌక్), జనవరి 20, ప్రభాతవార్త: నగరంలో తిరుగుతున్న ఇతర జిల్లాల ఆటోలపై ప్రత్యేక ఎన్‌ఫోర్స్‌మెంట్ డ్రైవ్‌లు ప్రారంభించి, జిల్లాల ఆటోలు అనధికారికంగా నగరంలో తిరగకుండా చర్యలు తీసుకోవాలని ఇన్‌ఫార్మల్ లేబర్ వెల్ఫేర్ ఫెడరేషన్ వ్యవస్థాపక అధ్యక్షులు, సెట్విన్ మాజీ ఛైర్మన్ ఇనాయత్ ఆలీ బాఖ్రీ డిమాండ్ చేశారు. మంగళవారం ఇందిరాపార్కు ధర్నాచౌక్‌లో నిర్వహించిన ఆటోడ్రైవర్ల ధర్నాలో ఆయన ముఖ్యఅతిథిగా హాజరై ప్రసంగించారు. ఈ సందర్భంగా బాఖ్రీ మాట్లాడుతూ వాణిజ్య నప్రయోజనాల కోసం వైట్ నెంబర్ ప్లేట్ బోర్డు వాహనాలను ఉపయోగించే యాప్ ఆధారిత అగ్రిగేటర్లపై కఠిన చర్యలు తీసుకోవాలన్నారు. కాంగ్రెస్ ప్రభుత్వం ఆటోడ్రైవర్లకు ఇచ్చిన హామీ ప్రకారం ఏడాదికి 12 వేల చొప్పున మూడు సంవత్సరాలకు 36వేల రూపాయలు తక్షణమే చెల్లించాలని డిమాండ్ చేశారు. ఆటో డ్రైవర్ల సమస్యలు పరిష్కారానికై సంక్షేమ నిధి ఏర్పాటుచేసి, ఆటో డ్రైవర్లకు న్యాయం చేయాలని డిమాండ్ చేశారు. ఈ ధర్నా కార్యక్రమంలో హైదరాబాద్ అధ్యక్షులు అక్రమ్‌ఖాన్, సైబరాబాద్ అధ్యక్షులు షేక్ మాజిద్, ఫ్యూచర్‌సిటీ అధ్యక్షులు ఉస్మాన్ బిన్ అవాల్‌జీ, రాచకొండ అధ్యక్షులు జి.మల్లేష్, యూనియన్ నేతలు మహ్మద్ ఖాజా, అబ్దుల్ రహీం తదితరులు పాల్గొన్నారు.

టిటిడి స్థాయిలో యాదగిరిగుట్ట ట్రస్ట్ బోర్డు

వచ్చేనెలలోగా ఏర్పాటు: మంత్రి కోమటి రెడ్డి, మున్సిపాలిటీల అభివృద్ధి కోసం ప్రత్యేక నిధులు

యాదాద్రి భువనగిరి బ్యూరో ప్రభాతవార్త: వచ్చే ఫిబ్రవరిలోగా యాదగిరిగుట్ట శ్రీలక్ష్మీనరసింహస్వామి వారి దేవస్థానం ట్రస్ట్ ఏర్పాటు ముఖ్య మంత్రి రేవంత్ రెడ్డి ఆధ్వర్యంలో జరగనుందని రాష్ట్ర ,రోడ్డు భవనాల శాఖ, సినిమాటోగ్రఫీ శాఖ మంత్రి కోమటిరెడ్డి వెంకట్ రెడ్డి అన్నారు. టీటీడీ స్థాయిలో ట్రస్టు ఏర్పాటు ఉంటుందన్నారు. మంగళవారం ఆయన యాదగిరిగుట్ట శ్రీ లక్ష్మీ నరసింహ స్వామివారిని ప్రభుత్వ విప్ ఆలేరు ఎమ్మెల్యే బీర్ల ఐలయ్యతో కలిసి దర్శించుకుని ప్రత్యేక పూజలు చేసిన అనంతరం మీడియాతో మాట్లాడారు. యాదగిరి కొండ పైన భక్తుల ఏర్పాట్ల కోసం మరిన్ని నిధులు వెచ్చించనున్నట్లు తెలిపారు.మేడారం దగ్గర క్యాబినెట్ మీటింగ్ ఏర్పాటు చేయడం చారిత్రాత్మకమైన విషయమన్నారు. ఆలేరు నియోజకవర్గ అభివృద్ధి కోసం ముఖ్యమంత్రి రేవంత్ రెడ్డి 320 కోట్ల రూపాయలను మంజూరు చేసినట్లు మరిన్ని నిధులను కూడా ఇవ్వనున్నట్లు ఆయన చెప్పారు. యాదగిరిగుట్ట మున్సిపాలిటీ లో ఉన్న సమస్యలన్నీ పరిష్కారం కోసం ప్రత్యేక నిధులు మంజూరు చేసి మోడల్ మున్సిపాలిటీగా తీర్చిదిద్దనున్నట్లు, ఆలేరు మున్సిపాలిటీ లో ఉన్న సమస్యల పరిష్కారం కోసం అదనపు నిధులు ఇవ్వ నున్నట్లు చెప్పారు. వచ్చే మున్సిపాలిటీ ఎన్నికల్లో కాంగ్రెస్ పార్టీ అభ్యర్థులను గెలిపించుకొని అభివృద్ధికి బాటలు వేసుకోవాలని, ముఖ్య మంత్రి మంత్రుల వద్ద బీర్ల ఐలయ్య నమ్మకాన్ని మరింత పెంచుకోవాలని అదనపు నిధుల మంజూరి కోసం ఆలేరు ప్రజలకు మున్సిపాలిటీ ఎన్నికలు ఒక వరం అన్నారు. నియోజకవర్గంలోని అన్ని మండలాలకు సాగునీరు అన్ని మండల కేంద్రాలకు డబుల్ రోడ్ల నిర్మాణం త్వరలో పూర్తి చేయనున్నట్లు చెప్పారు.

మంగళవారం యాదగిరిగుట్ట శ్రీలక్ష్మీనరసింహ స్వామి ధ్వజస్తంభం వద్ద ప్రణమిల్లుతున్న మంత్రి కోమటిరెడ్డి

రాజకీయగా నాకంటే ఎత్తుకు ఎదుగుతాడు: మంత్రి ఆలేరు ఎమ్మెల్యే ప్రభుత్వ విప్ బీర్ల ఐలయ్య ఎంత ఎత్తుకు ఎదిగినా నిరాడం బరాంగానే ఉంటాడని, త్వరలోనే రాజకీయంగా నాకంటే ఎత్తుకు ఎదుగుతారని మంత్రి కోమటిరెడ్డి వెంకట్రెడ్డి అన్నారు. మంగళవారం యాదగిరిగుట్ట శ్రీ లక్ష్మీనరసింహస్వామి వారి దర్శనం పలు అభివృద్ధి సంక్షేమ పథకాల ప్రారంభోత్సవాలు శంకుస్థాపనల సందర్భంగా ఆయన మీడియాతో మాట్లాడారు. మొదటగా ధ్వజస్తంభ దర్శనం అనంతరం స్వయంభుల దర్శనం చేసుకున్నారు. సువర్ణ పుష్పార్చన గోత్రనామార్చనలు ప్రత్యేక అష్టోత్తర పూజలను జరిపారు. అనంతరం వేద ఆశీర్వచన మంటపంలో మంత్రి కోమటిరెడ్డికి అర్చక స్వాములు వేద ఆశీర్వచనం చేసి శ్రీ స్వామివారి విశేష వస్త్రంతో సత్కరించారు ఆలయ చైర్మన్ నరసింహమూర్తి స్వామి వారి అభిషేక లడ్డు ప్రసాదాన్ని చిత్రపటాన్ని అందజేసి గౌరవించారు.

గాంధీపేరు తొలగింపుపై కాంగ్రెస్ నేతల మౌనదీక్ష

మాజీ ఎంపి విహెచ్‌కు నిమ్మరసం ఇచ్చి దీక్ష విరమింపచేసిన తారిఖ్ అన్వర్

మెహిదీపట్నం, జనవరి 20, ప్రభాతవార్త : దేశంలో నిరంకుశ పాలన కొనసాగుతుందని ఏఐసీసీ ప్రధాన కార్యదర్శి, కేంద్ర మాజీ మంత్రి, బీహార్ ఎంపీ తారీక్ అన్వర్ అన్నారు. కాంగ్రెస్ పార్టీ బడుగు, బలహీన వర్గాల అభివృద్ధి కోసం తీసుకొచ్చిన మహాత్మా గాంధీ జాతీయ గ్రామీణ ఉపాధి హామీ పథకానికి ఉన్నటువంటి మహాత్మా గాంధీ పేరును తొలగించడమే దీనికి నిదర్శనమన్నారు. మహాత్మా గాంధీ జాతీయ గ్రామీణ ఉపాధి హామీ పథకానికి ఉన్నటువంటి మహాత్మా గాంధీ పేరును తొలగించినందుకు నిరసనగా ఏసిసి, పిసిసి ఆదేశాల మేరకు మాజీ ఎంపీ వి.హనుమంతరావు ఆధ్వర్యంలో లంగర్ హౌస్ బాపుఘాట్ లోని గాంధీజీ విగ్రహం వద్ద మౌన దీక్షను నిర్వహించారు. కార్యక్రమానికి ముఖ్యఅతిథిగా ఎంపీ తారీకు అన్వర్ హాజరై మాట్లాడుతూ దేశంలో కూలీలకు ఉపాధి కల్పించాలనే సదుద్దేశంతో ఆనాడు కేంద్రంలో ఉన్నటువంటి కాంగ్రెస్ పార్టీ మహాత్మా గాంధీ జాతీయ గ్రామీణ ఉపాధి హామీ పథకాన్ని తీసుకొచ్చి ఉపాధి కల్పించిందని గుర్తు చేశారు. అలాంటి పథకానికి ఉన్నటువంటి మహాత్మా గాంధీ పేరును నేడు కేంద్రంలో ఉన్నటువంటి ఎన్డీఏ ప్రభుత్వం తొలగించడం దారుణమన్నారు. జాతీయ గ్రామీణ ఉపాధి హామీ పథకానికి మహాత్మా గాంధీ పేరు పెట్టేవరకు కాంగ్రెస్ పార్టీ పోరాడుతుందన్నారు.

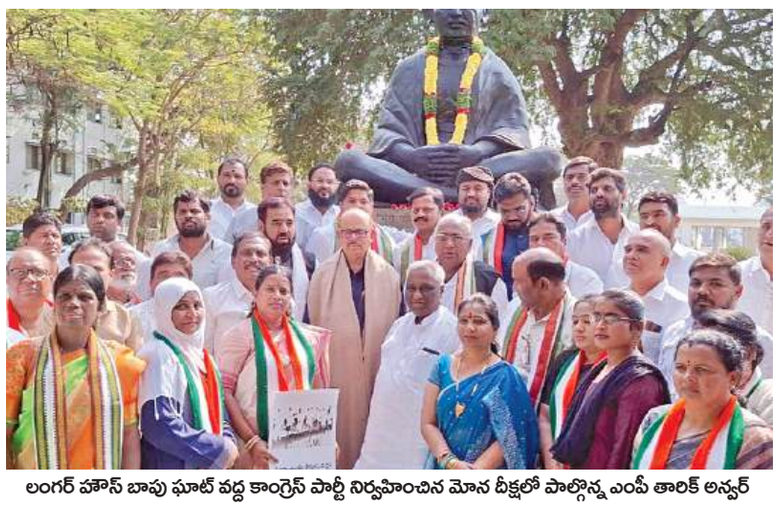

లంగర్ హౌస్ బాపు ఘాట్ వద్ద కాంగ్రెస్ పార్టీ నిర్వహించిన మౌన దీక్షలో పాల్గొన్న ఎంపీ తారిక్ అన్వర్

అనంతరం వి.హనుమం తరావుకు నిమ్మరసం ఇచ్చి దీక్షను విరమిం పజేశారు. కార్యక్రమంలో టీపీసీసీ ఉపాధ్యక్షులు అప్సర్ యూసుఫ్ జాహీ, ఖైరతాబాద్ జిల్లా అధ్యక్షులు మోతే రోహిత్, ఖైరతాబాద్ జిల్లా మహిళా అధ్యక్షురాలు శంభుల ఉషశ్రీ, కార్వాన్ నియోజకవర్గ ఇన్ చార్జ్ ఉస్మాన్ బీన్, గోల్కొండ దేవాలయ చైర్మన్ కొండెపూడి చంటిబాబు, నాయకులు చంద్రశేఖర్, బిజ్జా దుర్గాప్రసాద్, గౌని సంతోష్ గౌడ్, సీనియర్ నాయ కులు, కార్యకర్తలు పెద్ద ఎత్తున పాల్గొన్నారు.

ఐద్వా జెండాలను ఆవిష్కరిస్తున్న రాష్ట్ర ప్రధాన కార్యదర్శి మల్లు లక్ష్మి తదితరులు

ఐద్వా జాతీయ మహాసభలను విజయవంతం చేయండి

రాష్ట్ర ప్రధాన కార్యదర్శి మల్లు లక్ష్మి

హైదరాబాద్, జనవరి 20 ప్రభాతవార్త: అఖిల భారత ప్రజాతంత్ర మహిళా సంఘం (ఐద్వా) 14వ జాతీయ మహాసభలను జయప్రదం చేయలని ఐద్వా రాష్ట్ర ప్రధాన కార్యదర్శి మల్లు లక్ష్మి పిలుపునిచ్చారు. 25 నుండి 28 వరకు ఆర్టిసి కళ్యాణ మండపంలో ఈ మహాసభలు జరుగనున్నాయి. ఈ సందర్భంగా 25 న జరిగే బహిరంగ సభకు సంబందించిన పోస్టర్‌ను మంగళవారం బాగ్ లింగంపల్లి సుందరయ్య విజ్ఞానకేంద్రంలో, చాకలి ఐలమ్మ భవనం ముందు ఐద్వా జెండాలను ఆవిష్కరించారు. ఐలమ్మ భవనం ముందు పుణ్యవతి జెండా ఎగరవేశారు. ఈ కార్యక్రమంలో ఆర్. అరుణజ్యోతి, కెఎన్ ఆశలత, బుగ్గవీటి సరళ, ఐద్వా రాష్ట్ర కమిటీ నాయకులు పాల్గొన్నారు.

దేశంలో వామపక్షాలదే భవిష్యత్తు

ప్రమాదంలో ప్రజాస్వామ్యం మతతత్వశక్తులను ఐక్యంగా ఎదుర్కొందాం

వర్గరహిత సమసమాజ స్థాపనకు కృషి చేద్దాం: వామపక్షాల నేతలు

ప్రభాతవార్త ప్రతినిధి,ఖమ్మం: దేశంలో వామపక్షాల భవిష్యత్తు ఏమిటన్న ప్రశ్న తరచూ వినిపిస్తున్నదని ఈ దేశ భవిష్యత్తే వామపక్షాలపై ఆధారపడి ఉందని నాలుగు ప్రధాన వామపక్షాల నేతలు ఇస్పష్టం చేశారు. భారత రాజ్యాంగం ప్రజాస్వామ్యం మునుపెన్నడు లేనంత సంక్లిష్ట స్థితిని ఎదుర్కొంటున్నాయని ఆర్ఎస్ఎస్, బిజెపితో ఈ దేశంలో స్వేచ్ఛకు, హక్కులకు భంగం 'కలుగుతుందని సర్ పేరుతో ఓటు హక్కును జనాభా లెక్కల పేరుతో అసలు జనాభా నుంచే తొలగించే కుట్రకు బిజెపి ప్రభుత్వం పూనుకుందన్నారు. ఐక్య ఉద్యమాలే ఫాసిస్టు శక్తులను అడ్డుకోగలవని వామపక్ష నేతలు స్పష్టం చేశారు. ఈ దేశంలో మతోన్మాద శక్తులను నిలువరించగలిగే శక్తి కార్మిక వర్గం పక్షాన పోరాడగలిగే శక్తి ఆర్థిక అసమానతలు లేని కుల రహిత ఐసమాజాన్ని నిర్మించగలిగే శక్తి వామపక్షాలకే ఉందని భవిష్యత్ వామపక్షాలదేనని వారు స్పష్టం చేశారు. త్వరలో ఎన్నికలు జరగనున్న ఐదు రాష్ట్రాల్లో మతతత్వ శక్తులను ఎదుర్కొవడంతో పాటు కేరళలో వామపక్ష ప్రభుత్వాన్ని కాపాడుకుంటామని లెఫ్ట్ నేతలు తెలిపారు. ఈ దేశంలో గ్రామీణ ప్రాంత వ్యవసాయ కూలీల కోసం వామపక్షాల పోరాట ఫలితంగా వచ్చిన మహాత్మా గాంధీ జాతీయ ఉపాధి హామీ పథకాన్ని తొలగించేందుకు చేసే కుట్రలను అడ్డుకుంటామని వారు తెలిపారు. భారత కమ్యూనిస్టు పార్టీ వందేళ్ల సందర్భంగా సిపిఐ "ఆధ్వర్యంలో ఏర్పాటు చేసిన నేటి భారతదేశం వామపక్షాలు ఎదుర్కొంటున్న సవాళ్లు అనే ఆశం పై మంగళవారం స్థానిక ఎస్ఆర్ గార్డెన్స్ సెమినార్లో నిర్వహించారు. ఈ సెమినార్కు సిసిఐ తెలంగాణ రాష్ట్ర కార్యదర్శి కూనంనేని సాంబశివరావు అధ్యక్షత వహించగా సిపిఐ జాతీయ ప్రధాన కార్యదర్శి డి. రాజా, సిసిఎం ప్రధాన కార్యదర్శి ఎంఏ బేబీ, సిపిఐ (ఎంఎల్) లేబరేషన్ జాతీయ కార్యదర్శి దీపాంకర్ భట్టాచార్య, అబిండియా ఫార్వర్డ్ బ్లాక్ జాతీయ కార్యదర్శి జి. దేవరాజన్, తెలంగాణ ఉప ముఖ్య మంత్రి ముల్లు భట్టివిక్రమార్క ప్రసంగించారు. సెమినారన్ను ప్రారంభించిన డి. రాజా మాట్లాడుతూ భారత కమ్యూనిస్టు పార్టీ రాజకీయంగా ప్రజల పక్షాన పోరాడుతూ వందేళ్లు పూర్తి చేసుకున్నదన్నారు. చంద్ర రాజేశ్వరరావు, నీలం రాజ శేఖర్ రెడ్డి, దాసరి నాగభూషణరావు, గిరిప్రసాద్, రావి నారాయణరెడ్డి, పుచ్చలపల్లి సుందరయ్య, బసవపున్నయ్య లాంటిఎందరో యోధులు కమ్యూనిస్టు పార్టీ ఐలోపేతం కోసం కృషి చేశారన్నారు. సాయుధ పోరాటం దేశచరిత్రలో సువర్ణ అధ్యయమన్నారు. వలస పాలనకు వ్యతిరేకంగా సంపూర్ణ స్వాంత్రం కోసం పోరాడిన ఏకైక పార్టీ సిపిఐ మాత్రమేనన్నారు. ఈ దేశ స్వాతంత్ర్య పోరాటం మొదలు ఇప్పటి వరకు ఆర్ఎస్ఎస్, బిజెపిలకు ఎటువంటి స్థానం లేదని ఆయన స్పష్టం చేశారు.

మంగళవారం ఖమ్మం ఎస్ఆర్ గార్డెన్స్‌లో జరిగిన సెమినార్‌లో మాట్లాడుతున్న డి.రాజా, తెలంగాణ డిసిఎం భట్టి, హాజరైన ప్రతినిధులు

పార్లమెంటును అస్థిపంజరంగా

దేశ సంపదను కార్పొరేట్ శక్తులకు దారాదత్తం చేస్తున్నారని బిజెపి ప్రభుత్వం అంబానీ, అదానీ లాంటి కార్పొరేట్ ప్రయోజనాల కోసమే పని చేస్తుందని సిపిఐఎంఎల్ లేబరేషన్ జాతీయ ప్రధాన కార్యదర్శి దీపాంకర్ భట్టాచార్య ఆరోపించారు. సిపిఐ జాతీయ కార్యదర్శి పల్లా వెంకటరెడ్డి, ఆహుతులను వేదికపైకి ఆహ్వానించగా ఈ సెమినార్లో సిపిఐ జాతీయ కార్యదర్శి వర్గ సభ్యులు అమర్ జీత్ కౌర్, గిరీష్ శర్మ, రామకృష్ణపాండే, సంజయ్కుమార్, కె. ప్రకాష్ బాబు, పల్లవ్సేన్ గుప్తా, కె. రామకృష్ణ తదితరులు పాల్గొన్నారు.

ప్రజాస్వామ్యానికి సవాళ్లు విసురుతున్న కార్పొరేట్ శక్తులు: డిసిఎం భట్టి

ప్రజాస్వామ్యానికి కార్పొరేట్ శక్తులు సరికొత్త సవాళ్లు విసురుతున్నాయని, ప్రస్తుత కేంద్ర ప్రభుత్వం కార్పొరేట్ల చేతిలో బంధీగా మారిందని తెలంగాణ రాష్ట్ర ఉప ముఖ్యమంత్రి మల్లు భట్టివిక్రమార్క ఆరోపించారు. మతాన్ని అడ్డుపెట్టుకుని లబ్ది పొందేందుకు కార్పొరేట్, ఫాసిస్టు శక్తులు ప్రయత్నిస్తున్నాయని ఆయన తెలిపారు. మంగళవారం సిపిఐ ఆధ్వర్యంలో జరిగిన నేటి భారతదేశం వామపక్షాలు ఎదుర్కొంటున్న సవాళ్లు అనే అంశంపై ఖమ్మం ఎస్ఆర్ గార్డెన్స్లో జరిగిన సెమినార్లో భట్టి విక్రమార్క పాల్గొన్నారు. ఈ సందర్భంగా ఆయన మాట్లాడుతూ పార్లమెంటు ప్రజాస్వామ్యాన్ని బిజెపి నేతృత్వంలోని మతతత్వ శక్తులు నిర్వీర్యం చేస్తున్నాయని ఆర్థిక సామాజిక అంశాలను పక్కదారి పట్టిస్తున్నాయన్నారు. లౌకిక ప్రజాతంత్ర శక్తుల ఐక్యతతోనే మతతత్వ శక్తులను అడ్డుకోగలమని ఆయన స్పష్టం చేశారు. దేశంలో మారిన పరిస్థితులకు అనుగుణంగా వామపక్షాలు ఐక్యంగా కదలాలని మార్క్స్ చెప్పినట్లుగా వర్గ పోరాటాల ద్వారానే సమసమాజం నిర్మి తమవుతుందని మల్లు భట్టివిక్రమార్క తెలిపారు.

27 అంశాలను ఆమోదించిన ఇసి

హైదరాబాద్, ప్రభాతవార్త, జనవరి 20: ఏడాదిన్నర తరువాత జరిగిన తెలంగాణ ఉన్నత విద్యా మండలి ఎగ్జిక్యూటివ్ కౌన్సిల్(ఈసీ) మీటింగ్ 27 అంశాలను ఆమోదించింది. ఏడాదిన్నర కాలంగా పెండింగ్‌లో ఉన్న అన్నీ అంశాలపై మంగళవారం జరిగిన సమావేశంలో చర్చించి ఆమోదం తెలిపింది. సమావేశంలో ఉన్నత విద్యా మండలి ఛైర్మన్ ప్రొఫెసర్ వి బాలకిష్టారెడ్డి, వైస్‌ఛైర్మన్లు ప్రొఫెసర్ పురుషోత్తం, ప్రొఫెసర్ ఎస్‌కె మహమూద్, కార్యదర్శి ప్రొఫెసర్ శ్రీరాం వెంకటేశ్‌తో పాటు 7 యూనివర్సిటీల వీసీలు పాల్గొన్నారు. ప్రభుత్వం తరపున విద్యాశాఖ కార్యదర్శి యోగితా రాణా, కళాశాల, సాంకేతిక విద్య కమిషనర్ శ్రీదేవసేన, ఇంటర్‌బోర్డు కార్యదర్శి కృష్ణ ఆదిత్య పాల్గొన్నారు. ఈసీలో ఉండాల్సిన ఎక్స్‌ఫర్ట్ మెంటర్స్ ఎవరూ లేకపోవడంతో మిగిలిన వారితోనే ఉన్నత విద్యా మండలి ఈసీ మీటింగ్ జరిగింది. రాబోయే ఉన్నత విద్యా మండలి మీటింగ్ నాటికి రాష్ట్రంలో కొత్తగా ఏర్పడిన వీరనారి చాకలి ఐలమ్మ యూనివర్సిటీ వీసీతోపాటు, డాక్టర్ మనోహ్మన్ సింగ్ ఎర్త్ సైన్స్ యూనివర్సిటీ వీసీని కూడా ఈసీ మెంబర్లుగా చేర్చాలని సమావేశంలో తీర్మానం చేసినట్టు తెలిసింది. రాష్ట్రంలోని యూనివర్సిటీల్లో సిలబస్ మార్పుపై ఉన్నత విద్యా మండలి తీసుకున్న నిర్ణయం మేరకు సిలబస్‌లో మార్పులు చేసినదానికి ఈసీ ఆమోదం తెలిపింది. అలాగే రాబోయే కాలంలో కూడా చదువుకుంటూనే సంపాదన ఉండే కోర్సుల రూపకల్పన చేయాలని నిర్ణయం తీసుకుంది. ఇందుకు సంబంధించి సిసిఎంబీ, ఐఐసీటీ, ఐఐటీ, హైదరాబాద్ సెంట్రల్ యూనివర్సిటీ, డిఆర్‌డివో వంటి వాటిలో అమలు చేస్తున్న కోర్సులు, సిలబస్‌ను పరిశీలించి వాటిని సిలబస్‌లో చేర్చుకునేలా చూడాలని సూచించింది. ప్రభుత్వ డిగ్రీ కాలేజీల్లో చదివే విద్యార్థులు కొన్ని స్కిల్ డెవలప్‌మెంట్ కోర్సులను చదివే 1021 మంది విద్యార్థులు చెల్లిస్తున్న రూ. 5వేలను సంబంధిత యూనివర్సిటీలతోపాటు ఉన్నత విద్యా మండలి భరించేలాగా చూడాలని నిర్ణయం జరిగింది. ప్రస్తుతం రాష్ట్రంలోని 57 ప్రభుత్వ అటానమస్ కాలేజీల్లోని 23 కాలేజీల నుంచి విద్యార్థులు ఈ కోర్సులను చదువుతున్నారు. భవిష్యత్‌లో ఎక్కువ మంది చేరేలా చూడాలి. రాష్ట్రంలో ఉన్న ప్రభుత్వ పాలిటెక్నిక్ కాలేజీలకు వాటి పరిధిలోని యూనివర్సిటీలు టెక్నికల్‌గా సహకారం అందించేలాగా చూడాలని వీసీలకు సూచించింది. గత ఏడాన్నర కాలంలో తీసుకున్న నిర్ణయాలపై యాక్షన్ టేకెన్ రిపోర్ట్‌ను ఈసీ ఆమోదించింది.

> ఆర్థిక శాఖ, లేబర్ డిపార్ట్‌మెంట్ ప్రతినిధుల గైర్హాజరు
>
> నియామకాలు త్వరగా పూర్తి చేయాలన్న విసిలు
>
> ప్రభుత్వ అనుమతి రాగానే నియామకాలు: విద్యాశాఖ కార్యదర్శి

ఈసీ మీటింగ్‌లో ఇప్పటికే ఉన్న కన్సల్టెంట్స్‌తోపాటు అదనంగా మరోకరిని తీసుకోవాలని నిర్ణయం తీసుకుంది. గతంలో ఉన్నత విద్యా మండలి సమావేశం 2024 ఆగస్టు చివరి వారంలో జరిగింది. అనంతరం 2024 అక్టోబర్ 17న ఉన్నత విద్యా మండలి ఛైర్మన్‌గా ప్రొఫెసర్ వి బాలకిష్టారెడ్డి బాధ్యతలు స్వీకరించిన 15 నెలలు అనంతరం మంగళవారం సమావేశం జరిగింది. ఉన్నత విద్యా మండలి ఈసీలో కొనసాగాల్సిన ఎక్స్‌ఫర్ట్స్ సభ్యులను నియమించాలని ఉన్నత విద్యా మండలి ప్రభుత్వాన్ని కోరింది. ఇందుకు సంబంధించి ప్రతిపాదనలు ఏమైనా ఉంటే పంపించాలని ప్రభుత్వం కోరగా అందుకు సంబంధించిన ప్రతిపాదనలను ప్రభుత్వానికి సమర్పించినట్టు ఉన్నత విద్యా మండలి అధికారులు తెలిపారు.

తమిళనాట రూ.366 కోట్ల మునిసిపల్ కుంభకోణం

మంచినీరు శానిటేషన్, పాలన విభాగంలో భారీగా అవకతవకలు, మంత్రి కెఎన్ నెహ్రూ, మరికొందరిపై ఎఫ్ఐఆర్ నమోదుకు ఇడి ఆదేశం

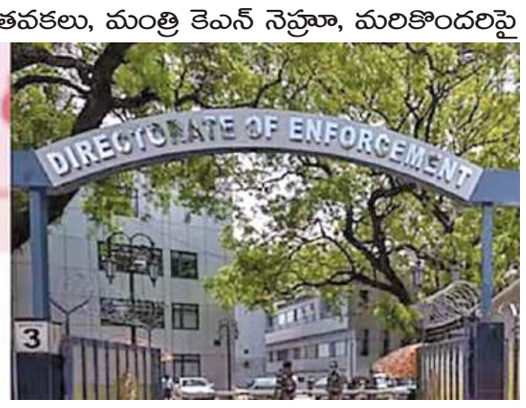

న్యూఢిల్లీ,జనవరి 20: తమిళనాడులోని మున్సిపల్ పరిపాలన, మంచినీటిసరఫరా, శానిటేషన్ విభాగాల్లో 366 కోట్ల కుంభకోణం జరిగిందని ఎన్‌ఫోర్స్‌మెంట్ డైరెక్టరేట్‌ప్రకటించింది. నియామకాలు, బదలీలు వ్యవహారంలో కోట్లరూపాయలు ముడుపులు చేతులు మారాయని ఆరోపించింది. అలాగే మున్సిపల్ విభాగంలోని ఇంజినీర బదిలీలోను లక్షల రూపాయలుచేతులుమారాయి. ఈమేరకు ఈడీ ప్రత్యేకంగా ఒక నివేదికను రాష్ట్రప్రధాన కార్యదర్శి, విజిలెన్స్ అవినీతినిరోధకశాఖ డైరెక్టరేట్‌కు లేఖలు రాసింది. ఇందుకు సంబంధించి మంత్రి కెఎన్ నెహ్రూ మరికొందరిపై ఎఫ్ఐఆర్ నమోదుచేయాలని ఆదేశించింది. అంతకుముందు గత ఏడాది అక్టోబరు, డిసెంబరునెలల్లో ఏజెన్సి రెండు వేరువేరు లేఖలు తమిళనాడుప్రభుత్వానికి రాసింది. మున్సిపల్ అడ్మినిస్ట్రేషన్, శానిటేషన్, వాటర్ సప్లయి విభాగాల్లో భారీ ఎత్తున అవినీతి జరుగుతోందని ఆరోపించింది. ఇవన్నీ కూడా మంత్రి నెహ్రూ కనుసన్నల్లోనే జరిగాయని వెల్లడించింది. తనను ఈడీ కావాలనేప్రత్యేకించి బద్నాంచేస్తోందని, తానున్యాయపరంగా ఈ ఆరోపణలు ఎదుర్కొంటానని మంత్రి నెహ్రూ స్పందించారు.

రూ.25 లక్షలనుంచి రూ.35 లక్షలవరకూ ప్రతి ఒక్క అభ్యర్థినుంచి వసూలు చేసినట్లు ఆధారాలను ఈడీ తమిళనాడుప్రభు త్వానికి పంపించింది. మొత్తం 150 మంది అభ్యర్థుల సమాచారం ఫోన్లలోనే లభించింది. కెఎన్‌నెనరహూ ఆయన సన్నిహితు లఫోన్లలో ఈ సమాచారం ఉందని, అందువల్ల 2500 మంది అభ్యర్థుల నియామకాలకు సంబంధించి విచారణజరిపించాలనికూడా ఈడీ సూచించింది. అలాగే మంచినీటిసరఫరా, శానిటేషన్లలో ప్రభుత్వ కాంట్రాక్టులు, ఇతర పనుల్లో కూడా భారీ అవకతవకలు, అవినీతిచోటుచేసుకుందనిచెపుతూ కాంట్రాక్టుల్లో 7.5 నుంచి 15శాతం వరకూ అవినీతి చోటుచేసుకుందని మొత్తంరూ.1020 కోట్లు లంచాలరూపంలో వసూలుచేసారని సాక్ష్యాలను కూడాచూపించింది. ఈడీ ఈ దర్యాప్తును సిబిఐ ఎఫ్ఐఆర్‌తో ప్రారంభించింది. అయితే సిబిఐ ఎఫ్ఐఆర్‌ను తర్వాత న్యాయ స్థానాలు కొట్టివేసినట్లు తెలుస్తోంది. బ్యాంకు మోసం కేసులో నిందితుడు మొత్తంరుణాన్ని వన్‌టైమ్ సెటిల్‌మెంట్‌గా చెల్లించినట్లు తెలు స్తోంది.

ఏజెన్సీ ఇందుకు సంబంధించి వాట్సాప్‌చాట్‌లకు సంబంధించిన 102 ఫోటోలు అధికారుల పేర్లు, బదలీ ఉత్తర్వులు వంటివి షేర్‌చేసింది. ఏడు లక్షలనుంచి కోటిరూపాయల వరకూ కూడా సేకరించింది. ఈ వ్యవహారంలోనెహ్రూ కుటుంబం సన్నిహితులు వివిధ మార్గాల్లో రూ.365.87 కోట్లు అందుకున్నట్లు ఈడీ అభియోగాలునమోదు చేసింది. కవిప్రసాద్, డి.రమేష్, కెఎన్ మణివన్న న్‌లనుంచి నిర్దిష్టమైన కాలంలోసేకరించింది. ఈ బదలీల్లో ఉన్న ప్రముఖుల వాట్సాప్‌చాట్‌లనుంచి కూడా సేకరించినట్లు ఈడీ తమిళనాడుకు రాసిన లేఖలో వెల్లడించింది. ఈ లంచాలన్నింటినీ హవాలా నెట్‌వర్క్‌లో స్వీకరించారని, దేశం లోపల, బయట కూడా ఇవి జరిగినట్లు తేల్చింది.

నైని బ్లాక్ వివాదంపై సిబిఐతో దర్యాప్తు జరిపించాలి: రామచందర్‌రావు

ప్రభాతవార్త ప్రధాన ప్రతినిధి హైదరాబాద్, జనవరి20:కాంగ్రెస్, బీఆర్ఎస్ పార్టీలపై బీజేపీ తెలంగాణ రాష్ట్ర అధ్యక్షుడు రామచందర్‌రావు తీవ్ర స్థాయిలో ధ్వజమెత్తారు. సింగరేణి అవినీతిలో బీఆర్ఎస్, కాంగ్రెస్‌లది సమాన పాత్ర ఉందంటూ ఆయన విమర్శించారు. మంగళవారం ఢిల్లీలో ఆయన మీడియాతో మాట్లాడుతూ సింగరేణిలోని నైని బ్లాక్ వివాదంపై సీబీఐ లేదంటే ఏదైనా సంస్థతో దర్యాప్తు జరపాలని డిమాండ్ చేశారు. ఇది ముఖ్యమంత్రి, మంత్రుల మధ్య జరిగిన గొడవల వలనే బయటకు వచ్చింది. మీడియాలో వచ్చిన తర్వాతే నైని బ్లాక్ టెండర్లు రద్దు చేశారు. అంతకు ముందు టెండర్లు ఎందుకు రద్దు చేయలేదో భట్టి బయట పెట్టాలి అని పేర్కొన్నారు. నైని బ్లాక్ వ్యవహారంలో పారదర్శకత లేదు. సింగరేణి అవినీతిలో బీఆర్ఎస్ పాత్ర ఉంది. రాష్ట్రమంతా నైని కోల్ బ్లాక్ గురించి మాట్లాడుతున్నారు. సింగరేణిలో ఎప్పుడూ కూడా రాష్ట్ర ప్రభుత్వం వాటా అధికంగా ఉంటుంది. ప్రస్తుతం సింగరేణి లాభాల్లో ఉంది. నైని కోల్ బ్లాక్ అంశంతో సీఎం, డిప్యూటీ సీఎం మధ్య వివాదాలు బయటపడ్డాయన్నారు. మంత్రులు బంధువులకు కోల్ బ్లాక్ కేటాయించే ప్రయత్నం చేశారు. కిషన్ రెడ్డికి లేఖ రాసే నైతిక హక్కు బీఆర్ఎస్ కి లేదు. బీఆర్ఎస్ సుద్ద పూసేమీ కాదు అని వ్యాఖ్యానించారు. నైని బ్లాక్‌లో ఎవరికి ఎంత ముట్టిందో చెప్పాలి. సింగరేణిలో కమిషన్ కింద కోట్లు సంపాదిస్తున్నారు అని రామచంద్రరావు దుయ్యబట్టారు. కాంగ్రెస్ మంత్రుల మధ్య తగాదాలు అవుతున్నాయి. వారి వారి బంధువులకు కాంట్రాక్టులకు ఇవ్వడానికి పోటీ పడుతున్నారు. మరోవైపు బీఆర్ఎస్‌లో ఆస్తుల పంచాయతీ నడుస్తోందన్నారు. హరీష్ రావుకు ఒకటే చెప్తున్నా.. సుద్దపూస మాటలు మాట్లాడొద్దు. రాష్ట్రానికి మొదట బ్రష్టు పట్టించింది బీఆర్ఎస్.. దాన్ని కాంగ్రెస్ కొనసాగిస్తోందన్నారు. సింగరేణి ఉద్యోగులకు, ప్రజలకు బీఆర్ఎస్, కాంగ్రెస్ క్షమాపణ చెప్పాలని డిమాండ్ చేశారు. స్టేట్ గవర్నమెంట్‌లో సిట్, ఇతర దర్యాప్తు సంస్థలు కూడా ఉన్నాయి. వాటితో కూడా విచా రణ జరిపించాలి. బీఆర్ఎస్ ప్రభుత్వ పదేళ్ల అవినీతి, ప్రస్తుత రెండేళ్ల కాంగ్రెస్ పాలనపై కూడా అవినీతి విచారణ జరగాలి అని ఆయన డిమాండ్ చేశారు. కాళేశ్వరం మొత్తం రూ .లక్ష 30 వేల కోట్లు ఖర్చు చేశారు కాళేశ్వరం ఎటిఎం గా మారిందని మేము కూడా చెప్పామన్నారు. ఫోన్ ట్యాపింగ్ కేసు రెండేళ్లుగా విచారణ జరుగుతోంది. ఈ కేసులో చాలా మంది అధికారులను అరెస్ట్ చేసినా, రాజకీయ నాయకులను మాత్రం అరెస్ట్ చేయలేదు.

ఇంకా ఫోన్ ట్యాపింగ్ కేసులో విచారణ మాత్రమే చేస్తున్నారన్నారు. సీబీఐని రాష్ట్రంలోకి రానివ్వమని బీఆర్ఎస్ గతంలో జీవో తెచ్చింది. కాంగ్రెస్ ప్రభుత్వం వచ్చినా ఆ జీవోను ఇంకా ఎత్తివేయలేదు. ఈడీకి ఎలాంటి అనుమతి అవసరం లేదు.. వాళ్ళు విచారణ చేయొచ్చు అని రామచంద్రరావు పేర్కొన్నారు.

ఇరిగేషన్‌కు రూ.80 వేల కోట్ల ప్రతిపాదన

పరిశ్రమల శాఖ రూ.లక్ష కోట్ల కంటే మించిన అంచనాలు

2026-27 అంచనా బడ్జెట్ కోసం శాఖల ఇండెంట్

హైదరాబాద్, జనవరి 20, ప్రభాతవార్త: వచ్చే 2026-27 వార్షిక అంచనా బడ్జెట్‌లో ఇరిగేషన్, పారిశ్రామిక రంగాలకు కేటాయింపులు పెరగనున్నాయి. ఇరిగేషన్ శాఖ దాదాపు రూ. 80వేల కోట్లకు పైగా ప్రపోజల్స్ తయారు చేసినట్లు సమాచారం. అలాగే పరిశ్రమల శాఖ సైతం మొత్తంగా లక్ష కోట్ల కంటే ఎక్కువ కేటాయింపులు జరిగేలా ప్రతిపాదనలను సిద్ధం చేసింది. ఆర్థిక శాఖ బాధ్యతలు చూస్తున్న డిప్యూటీ సీఎం భట్టి విక్రమార్క అన్ని శాఖలతో సమావేశం కానున్నారు. ఆయా శాఖలు సమర్పించే ప్రతిపాదనలపై చర్చించనున్నారు. రెండు శాఖలే దాదాపు రెండు లక్షల కోట్ల మేర ప్రతిపాదనలు సిద్ధం చేయడం గమనార్హం. పరిశ్రమల శాఖ రూపొందించిన ప్రతిపాదనల్లో రూ. 86 వేల కోట్లు డైరెక్టరేట్ ఆఫ్ ఇండస్ట్రీస్ విభాగానికి ఇవ్వాలని కోరనున్నది. రాష్ట్రంలో చక్కెర పరిశ్రమల రంగానికి మరో రూ. 16 వేల కోట్ల కేటాయింపులు కోరుతూ ప్రతిపాదనలను సిద్ధం చేసింది. తమ్మిడిహట్టి దగ్గర నిర్మించే ప్రాణహితచేవెళ్ళ ప్రాజెక్టుకు రూ.11 వేల కోట్లు, పాలమూరురంగారెడ్డికు రూ.3.50 వేల కోట్లు, శ్రీశైలం లెఫ్ట్ బ్యాంక్ కెనాల్ (ఎస్సెల్బీసీ) టన్నెల్ పనులకు రూ.6,300 కోట్లు కావాలని ప్రతిపాదనలు సిద్ధం చేసినట్లు అధికవర్గాల ద్వారా వెల్లడైంది. పాలమూరు రంగారెడ్డి ఎత్తిపోతల పథకానికి కూడా నిధులను కోరుతున్నందున ఉమ్మడి మహబూబ్‌నగర్, నల్గొండ జిల్లాలపై ప్రత్యేక దృష్టి పెట్టినట్లు స్పష్టమవుతున్నది. గత బడ్జెట్లో నీటిపారుదల ప్రాజెక్టులకు రూ.22 వేల కోట్లు కేటాయించినా ఈసారి అదిదాదాపు లక్ష కోట్లకు పెంచేలా ప్రపోజల్స్ తయారుచేయడం గమనార్హం. గత ప్రభుత్వం ఇరిగేషన్ ప్రాజెక్టుల కోసం చేసిన అప్పులను, వడ్డీలను తీర్చడానికి కూడా కొంత ఉపయోగించాలనే ఉద్దేశంతో ఎక్కువ కేటాయింపుల్ని కోరుతున్నట్లు సమాచారం.

ఆర్గానిక్ పంటలకు సర్టిఫికేషన్ యాప్: మంత్రి తుమ్మల

హైదరాబాద్, జనవరి 20, ప్రభాతవార్త: రాష్ట్రంలో ఆర్గానిక్ ఉత్పత్తులకు సర్టిఫికేషన్ ఇచ్చే విధంగా వ్యవసాయశాఖ యాప్ తీసుకురానుందని ఆ శాఖ మంత్రి తుమ్మల నాగేశ్వరావు తెలిపారు. మార్కెట్లో నకిలీ ఆర్గానిక్ లేబుల్స్‌తో చలామణీ అవుతున్నందున రైతులకు నష్టం వస్తుందన్నారు. ఈ యాప్ ద్వారా కొనుగోలుదారులకు తాను కొనబోయే ఉత్పత్తి ఎక్కడ, ఏ రైతు, ఎలా పండించారనేది తెలుస్తుందన్నారు. హైదరాబాద్‌లో మంగళవారం జరిగిన సమావేశంలో మాట్లాడుతూ ఫెర్టిలైజర్ యాప్‌ను వచ్చే ఖరీఫ్ కల్లా రాష్ట్ర వ్యాప్తంగా అమలుచేయాలన్నారు. వచ్చే ఖరీఫ్ నాటికి యూరియా బఫర్ స్టాక్ ను నిల్వలో ఉంచుకుని, భవిష్యత్తులో ఇబ్బందులు రాకుండా చూసుకోవాలని స్పష్టం చేశారు.వ్యవసాయ యాంత్రీకరణ, ప్రకృతి సాగు, తెలంగాణ విజన్ 2047 కార్యాచరణ ప్రణాళికలను మరింత సమర్థవంతంగా అమలు చేయాలని తెలిపారు. యాంత్రీకరణలో భాగంగా ఇప్పటికే రూ.50 కోట్లు ఖర్చు చేశామని, మరో రూ.50 కోట్లు ఖర్చు చేయనున్నామని వెల్లడించారు. ప్రభుత్వ సబ్సిడీ నేరుగా రైతులకు చేరేలా నిబంధనలు రూపొందించాలని విజ్ఞప్తి చేశారు. కేంద్ర ప్రాయోజిత పథకాల నిమిత్తం రూ.500 కోట్లు ఖర్చు చేసినట్లు చెప్పారు. బోనస్ ఇస్తున్నందున మేలైన సన్న రకాల వంగడాలను సూచించాలని పేర్కొన్నారు. కాగా ఈ నెలాఖరు నాటికి రాష్ట్ర వ్యాప్తంగా ఉన్న పంటల శాటిలైట్ మ్యాపింగ్ డేటా అందుబాటులోకి తీసుకురావాలన్నారు. ఈ మ్యాపింగ్ డేటా ఖరారు చేసేముందు ఫీల్డ్ వెరిఫికేషన్ చేయించాలని సూచించారు. ప్రభుత్వ శాఖల డిపాజిట్లను సహకార బ్యాంకులలో వేసేలా చూడాలని తెలిపారు. ఆయిల్ పామ్ ప్లాంటేషన్‌లో కేంద్రం ఇచ్చిన లక్ష్యానికి రెట్టింపు జరిగేలా చూడాలన్నారు. తక్కువ పురోగతి ఉన్న కంపెనీలను రద్దు చేసి, వాటిని ఆయిల్ ఫెడ్ లేక ఇతర కంపెనీలకు కేటాయించాలని తేల్చిచెప్పారు. పామ్ ఆయిల్ పై దిగుమతి సుంకాన్ని 44 శాతానికి పెంచుతూ బడ్జెట్ సమావేశాలలో కేంద్రం నిర్ణయం తీసుకోవాలన్నారు. రాష్ట్ర అవసరాలకు తగ్గట్టుగా కూరగాయల సాగును ప్రోత్సహించాలని తెలియచేశారు. డిపార్ట్‌మెంట్లు, యూనివర్సిటీలు, కార్పోరేషన్ల కమిటీల్లో అధికారులతో పాటు, రైతుల ప్రాతినిధ్యం ఉండేలా చర్యలు తీసుకోవాలన్నారు. రైతు వేదికలు, డిపార్ట్ మెంట్ల ఖాళీ ప్రదేశాలలో సోలార్ ప్యానెల్స్ ఏర్పాటు చేసి, ఉత్పత్తి అయి మిగిలిన కరెంట్‌ను గ్రిడ్‌కు అమ్ముకోవాలని పేర్కొన్నారు. ఈ సమావేశంలో వ్యవసాయశాఖ కార్యదర్శి సురేంద్ర మోహన్, వ్యవసాయశాఖ డైరెక్టర్ గోపి తదితరులు పాల్గొన్నారు.

ఫ్యూచర్ సిటీకి యుఎఇ సహకారం

సిఎం రేవంత్‌తో ఎమిరేట్స్ ఆర్థికమంత్రి భేటీ

యంగ్ ఇండియా స్కిల్ వర్సిటీతో భాగస్వామ్యానికి సౌదీ సంస్థ ఆసక్తి

ప్రభాతవార్త ప్రధాన ప్రతినిధి హైదరాబాద్, జనవరి20: భారత్ ఫ్యూచర్ సిటీని ప్రపంచ స్థాయి నగరంగా అభివృద్ధి చేసేందుకు తెలంగాణతో కలిసి పనిచేయడానికి యూఏఈ ప్రభుత్వం సిద్ధంగా ఉందని యూఏఈ ఆర్థిక, పర్యాటక శాఖ మంత్రి హెచ్.ఈ. అబ్దుల్లా బిన్ తౌక్ అల్ మార్రీ తెలిపారు. ప్రపంచ ఆర్థిక వేదిక -2026 సదస్సులో భాగంగా దావోస్‌లో తెలంగాణ ముఖ్యమంత్రి ఏ. రేవంత్ రెడ్డితో యూఏఈ మంత్రి మంగళవారం భేటీ అయ్యారు. తెలంగాణ రైజింగ్ ప్రతినిధి బృందంతో కలిసి రాష్ట్రంలో చేపట్టే భారీ మౌలిక సదుపాయాల ప్రాజెక్టులు, ముఖ్యంగా భారత్ ఫ్యూచర్ సిటీపై చర్చించారు. ఈ సందర్భంగా సీఎం రేవంత్ రెడ్డి తెలంగాణ రైజింగ్ 2047 విజన్ ను వివరించారు. 2047 నాటికి తెలంగాణను 3 ట్రిలియన్ డాలర్ల ఆర్థిక వ్యవస్థగా తీర్చిదిద్దడమే లక్ష్యమని చెప్పారు.భారత్ ఫ్యూచర్ సిటీ ప్రాజెక్ట్ అభివృద్ధి అవకాశాలపై సీఎం ప్రత్యేకంగా దృష్టి సారించారు. ఇది దేశంలోనే తొలి నెట్‌జీరో గ్రీన్‌ఫీల్డ్ స్మార్ట్ సిటీగా రూపుదిద్దుకోనుందని తెలిపారు. సుమారు 30 వేల ఎకరాల్లో విస్తరించే ఈ నగరంలో ఏఐ, విద్య, ఆరోగ్యం, పరిశ్రమలు, నివాస, వినోద రంగాలకు ప్రత్యేక జోన్లు ఏర్పాటు చేయనున్నట్లు వివరించారు. ఈ ప్రాజెక్ట్ లో ఇప్పటికే మారుబేని, సెమ్ కార్ప్ వంటి అంతర్జాతీయ సంస్థలు భాగస్వాములుగా ఉన్నాయని, ఇటీవలే రిలయన్స్ గ్రూప్ వంతారాతో ఫ్యూచర్ సిటీలో కొత్త జూ ఏర్పాటు కోసం అవగాహన ఒప్పందం కుదిరిందని సీఎం వెల్లడించారు. తెలంగాణతో వ్యూహాత్మక భాగస్వామ్యం ఏర్పాటుకు తమ ప్రభుత్వం ఆసక్తిగా ఉందని అబ్దుల్లా బిన్ తౌక్ అల్ మార్రీ తెలిపారు. ప్రాజెక్ట్ వేగవంతమయ్యేందుకు రెండు ప్రభుత్వాల అధికారులతో సంయుక్త టాస్క్ ఫోర్స్ ఏర్పాటు చేయాలని సూచించారు. యూఏఈ ఫుడ్ క్లస్టర్‌తో తెలంగాణ కలిసి పనిచేసి గ్రామీణ, వ్యవసాయ ఆధారిత ఆర్థిక వ్యవస్థను బలోపేతం చేయాలన్న ఆకాంక్షను వ్యక్తం చేశారు. ఈ సమావేశంలో తెలంగాణ తరఫున ఐటీ, పరిశ్రమల శాఖ మంత్రి దుద్దిళ్ల శ్రీధర్ బాబు, రెవెన్యూ మంత్రి పొంగులేటి శ్రీనివాస్ రెడ్డి తదితర అధికారులు పాల్గొన్నారు.

యంగ్ ఇండియా స్కిల్ యూనివర్సిటీతో భాగస్వామ్యానికి సౌదీ సంస్థ ఆసక్తి: సౌదీ అరేబియాకు చెందిన ప్రముఖ పారిశ్రామిక సంస్థ ఎక్స్ పర్టైజ్ స్కిల్ యూనివర్సిటీతో భాగస్వామ్యయ్యేందుకు ఆసక్తి వ్యక్తం చూపింది. సంస్థ ప్రెసిడెంట్, సీఈఓ మొహమ్మద్ ఆశిఫ్, దావోస్ లో ముఖ్యమంత్రి ఏ. రేవంత్ రెడ్డి నేతృత్వంలోని తెలంగాణ రైజింగ్ ప్రతినిధి బృందంతో భేటీ అయ్యారు. ఈ సందర్భంగా సీఎం రేవంత్ రెడ్డి మాట్లాడుతూ.. విద్యా వ్యవస్థకు ఉద్యోగ అవకాశాలకు మధ్య ఉన్న అంతరాన్ని తగ్గించాలనే లక్ష్యంతోనే యంగ్ ఇండియా స్కిల్స్ యూనివర్సిటీని ఏర్పాటు చేశామని తెలిపారు.

మెట్రో, ఎంఎంటీఎస్, ఆర్టీసీకి వర్తించే సమగ్ర టికెటింగ్‌పై ఉన్నత స్థాయి సమీక్ష

ప్రభాతవార్త ప్రధాన ప్రతినిధి హైదరాబాద్, జనవరి20: ఎంఎంటీఎస్ రైలు, మెట్రో రైలు, టీజీఎస్ఆర్టీసీ బస్సు సేవలను పరస్పరం అనుసంధానిస్తూ సమగ్ర ప్రజా రవాణా వ్యవస్థను రూపొందించేందుకు రాష్ట్ర ప్రభుత్వం సమన్వయ ప్రణాళికను ప్రారంభించిందని రవాణా, రోడ్లు-భవనాల (టీ,ఆర్ బీ) ప్రత్యేక ప్రధాన కార్యదర్శి వికాస్ రాజ్ తెలిపారు. ప్రయాణికులకు మొదటి-చివరి మైలు కనెక్టివిటీని మెరుగుపరచడం, రహదారి రద్దీని తగ్గించడం, ప్రజా రవాణా వినియోగాన్ని పెంపొందించడం ఈ ప్రణాళిక ప్రధాన లక్ష్యమని ఆయన చెప్పారు. మంగళవారం తెలంగాణ రాష్ట్ర సచివాలయంలో జరిగిన ఉన్నత స్థాయి సమావేశానికి అధ్యక్షత వహించిన అనంతరం వికాస్ రాజ్ మాట్లాడుతూ, నగరంలో నిజమైన బహుళ-మాధ్యమ (మల్టీమోడల్) రవాణా వ్యవస్థ దిశగా ఇది కీలక ముందడుగు అని పేర్కొన్నారు.

పలుకుబడిని ఉపయోగించి మెట్రో ఫేజ్2ను ఆమోదింపజేయండి

కేంద్ర మంత్రి కిషన్‌రెడ్డికి తెలంగాణ సిఎం రేవంత్‌రెడ్డి లేఖ

ప్రభాతవార్త ప్రధాన ప్రతినిధి హైదరాబాద్, జనవరి20: ఎంతో కాలంగా పెండింగ్‌లో ఉన్న మెట్రో ఫేజ్2కు వీలైనంత త్వరగా అనుమతులు ఇప్పించాలని కేంద్ర మంత్రి కిషన్‌రెడ్డికి తెలంగాణ రాష్ట్ర ముఖ్యమంత్రి ఎ.రేవంత్‌రెడ్డి లేఖ రాశారు. ఇదే విషయంపై కేంద్రంతో నిరంతరం సంప్రదింపులు జరుపుతున్నామని చెప్పారు. గతంలో కేంద్ర గృహ నిర్మాణం, పట్టణ వ్యవహారాల శాఖ మంత్రి మనోహర్‌లాల్ ఖట్టర్‌ను కలిసినట్లు గుర్తు చేశారు. మెట్రో ఫేజ్2 కోసం రాష్ట్ర ప్రభుత్వం తరఫున చేయాల్సిన కార్యక్రమాలన్నీ చేపడుతోందని తెలియజేశారు.

మున్సిపల్ ఎన్నికలకు ఇన్‌చార్జ్‌గా మహారాష్ట్ర మంత్రి నియామకం

ప్రభాతవార్త ప్రధాన ప్రతినిధి హైదరాబాద్,జనవరి20: మున్సిపల్ ఎన్నికల వేళ రాష్ట్ర బిజెపి నాయకత్వం దూకుడు పెంచింది. ఈ క్రమంలో మంగళవారం రాత్రి తెలంగాణలోని మున్సిపల్ ఎన్నికలకు ఇన్‌చార్జీలు,కోఇన్‌చార్జీలను బిజెపి అధిష్ఠానం నియమించింది. ఈ మేరకు బిజెపి జాతీయ ప్రధాన కార్యదర్శి అరుణ్‌సింగ్ ప్రకటన విడుదల చేశారు. తెలంగాణ రాష్ట్ర మున్సిపల్ ఎన్నికల ఇన్‌చార్జీలుగా మహారాష్ట్ర మంత్రి ఆశిష్ షెలార్‌కు బాధ్యతలు అప్పగించారు. కో-ఇన్‌చార్జీలుగా రాజస్థాన్ బిజెపి మాజీ అధ్యక్షుడు అశోక్ పర్నామి,రాజ్యసభ సభ్యురాలు రేఖ శర్మలను నియమించారు.

ఉత్కంఠపోరులో ఢిల్లీ కేపిటల్స్ గెలుపు

వదోదర, జనవరి 20:మహిళల ప్రీమియర్ లీగ్ ప్లేఆఫ్స్ రేసులో వెనకబడిన ఢిల్లీ క్యాపిటల్స్ వదోదరలో గర్జించింది. మాజీ ఛాంపియన్ ముంబై ఇండియన్స్‌ను స్వల్ప స్కోర్‌కే కట్టడి చేసింది. ఛేదనలో చెలరేగి ఏడు వికెట్ల తేడాతో గెలిచింది. ఓపెనర్ లిజెల్లీ లీ(46), షఫాలీ వర్మ(29) విధ్వంసక ఆటతో బలమైన పునాది వేస్తే జెమీమా రోడ్రిగ్స్(51 నాటౌట్) కెప్టెన్ ఇన్నింగ్స్ ఆడింది. మరిజానే కాప్(10 నాటౌట్)తో కలిసి ఢిల్లీని గెలిపించి ప్లే ఆఫ్స్ ఆశలు సజీవంగాఉంచింది. ఉత్కంఠ పోరులో సమిష్టిగా రాణించిన ఢిల్లీ మరో ఓవర్ ఉండగానే ముంబై ఇండియన్స్‌ను 7 వికెట్ల తేడాతో ఓడించింది. లిజెల్లీ లీ(46), షఫాలీ వర్మ(29)లు బౌండరీలతో చెలరేగుతూ ముంబై బౌలర్లను ఒత్తిడిలో పడేశారు.

మహిళలందరికీ ఇందిరమ్మ చీరలు

యేడాదిలో అండర్ గ్రౌండ్ డ్రైనేజీ పనులు పూర్తి :డిసిఎం భట్టి

మధిర, జనవరి20 ప్రభాతవార్త : తెలంగాణ రాష్ట్రంలో స్వయం సహాయక సంఘాల మహిళకే కాకుండా అర్హులైన మహిళలందరికీ ఇందిరమ్మ చీరల పంపిణీ జరుగుతుందని డిప్యూటీ సీఎం మల్లు భట్టి విక్రమార్క అన్నారు. మంగళవారం మధిర మున్సిపాలిటీ పరిధిలోని జిలుగుమాడు డివిజన్లో చీరల పంపిణీ కార్యక్రమాన్ని ఆయన ప్రారంభించారు. ఈ ఒక్కరోజే మధిర మున్సిపాలిటీ పరిధిలో 10,272 చీరల పంపిణీ జరుగుతుందని తెలిపారు. మధిర మున్సిపాలిటీ పరిధిలో ఐదు వేల మంది స్వయం సహాయక సభ్యులు ఉన్నారనీ మరో 5వేల మంది సంఘాల్లో చేరాల్సిన అవసరం ఉందని అన్నారు. స్వయం సహాయక సంఘాల్లో సభ్యులుగా చేరితే వడ్డీ లేని రుణాలతో పాటు అనేక ఆర్థిక ప్రయోజనాలు కలుగుతాయన్నారు. మధిర పట్టణ సుందరీకరణ చర్యలో భాగంగా భవిష్యత్ తరాల ఆరోగ్యకరమైన పరిస్థితులను అందించేందుకు చేపట్టిన అండర్ గ్రౌండ్ డ్రైనేజీ పనులు ఏడాది కాలంలో పూర్తి చేయాలని అధికారులను గుత్తేదారును ఆదేశించినట్లు తెలిపారు. ఈ కార్యక్రమంలో అదనపు కలెక్టర్ డాక్టర్ శ్రీజ, మున్సిపల్ కమిషనర్ అరిగెల సంపత్ కుమార్ తాసిల్దార్ రాళ్ల బండి రాంబాబు జిల్లా కాంగ్రెస్ కమిటీ అధ్యక్షుడు నూతి సత్యనారాయణ, స్థానిక నాయకులు యన్నం కోటేశ్వరరావు, యన్నం రజిని, దోర్నాల రవి,మెప్మా అధికారులు సిబ్బంది మహిళలు పెద్ద ఎత్తున పాల్గొన్నారు.

మహిళలకు వడ్డీ లేని రుణాల వేగం పెంచాలి: డిసిఎం భట్టి

హైదరాబాద్, జనవరి 20, ప్రభాతవార్త: రాష్ట్రంలో మహిళా సంఘాలకు ప్రభుత్వం ఇచ్చే వడ్డీ లేని రుణాల ప్రక్రియను వేగవంతం చేయాలని డిప్యూటీ సీఎం భట్టి విక్రమార్క సూచించారు. మహిళా సంఘాలకు వడ్డీ లేని రుణాలు, ఇందిరమ్మ చీరల పంపిణీ పథకాల అమలులో ఎటువంటి జాప్యం జరగకుండా త్వంతగతిన రుణాలు అందేలా చర్యలు తీసుకోవాలన్నారు. ఇందిరమ్మ చీరలు, మహిళలకు వడ్డీ లేని రుణాల పథకాల అమలుపై చర్చించేందుకు మంత్రులు తుమ్మల నాగేశ్వరరావు, ధనసరి అనసూయతో కలిసి మంగళవారం విక్రమార్క వీడియో కాన్ఫరెన్స్ నిర్వహించారు. ఈ వీడియోకాన్ఫరెన్స్‌లో ఆర్థిక శాఖ కార్యదర్శి రామకృష్ణారావు, సెర్ప్, మెప్మా తదితర విభాగాల అధికారులు పాల్గొన్నారు.

విద్యార్థుల స్థాయికి అనుగుణంగా సిలబస్‌ను రూపొందించాలి: కేశవరావు

హైదరాబాద్, ప్రభాతవార్త, జనవరి 20: విద్యార్థుల స్థాయికి అనుగుణంగా సిలబస్‌ను రూపొందించాలని తెలంగాణ ప్రభుత్వ సలహాదారు డాక్టర్ కె కేశవరావుఇంటర్ విద్య నిపుణులకు సూచించారు. అలాగే మారుతున్న పరిస్థితులకు అనుకూలగా నిరంతరం విద్య అభివృద్ధి చెందాలన్నారు. తెలంగాణ ఇంటర్మీడియట్ విద్యా మండలి కార్యదర్శి కృష్ణ ఆదిత్య అధ్యక్షతన, మానవీయ శాస్త్రాలు (హ్యూమానిటీస్), భాషల విభాగానికి చెందిన విషయ నిపుణుల కమిటీ సభ్యులు, రచయితలతో మంగళవారం ఇంటర్ బోర్డులో సమావేశం నిర్వహించారు. ఈ కార్యక్రమానికి తెలంగాణ ప్రభుత్వ సలహాదారు (ప్రజా వ్యవహారాలు), తెలంగాణ విద్యా విధాన(టిఈపి) చైర్మన్ డాక్టర్ కె కేశవ రావు ముఖ్య అతిదిగా హాజరయ్యారు.ఈ సమావేశంలో మాట్లాడుతూ ఇంటర్ పాఠ్య ప్రణాళిక రూపకల్ప నలో మానవ విలువలు, నైతికత, వాస్తవ ప్రమాణాలకు అనుగుణంగా కొత్త సిలబస్‌ను రూపొందించాలని కమిటీ సభ్యులకు సూచిం చారు. ఇంటర్మీడియట్ విద్యా మండలికార్యదర్శి కృష్ణ ఆదిత్య మాటాడుతూ 2026-27 విద్యా సంవత్సరం నుంచి ఇంటర్మీడియట్ మొదటి సంవత్సరం విద్యార్థులకు కొత్తసిలబస్‌ను ప్రవేశపెట్టనున్నట్లు తెలిపారు.

భక్తులకు ఇబ్బందులు లేకుండా బస్సులు నడపాలి: మంత్రి పొన్నం

హైదరాబాద్, ప్రభాతవార్త, జనవరి 20: గిరిజన జాతర మేడారంకి వచ్చే భక్తులకు ఎలాంటి ఇబ్బందులు లేకుండా ఆర్‌టిసి సమర్థవంతంగా బస్సుల ఆపరేషన్స్ నిర్వహించాలని మంత్రి పొన్నం ప్రభాకర్ ఆదేశించారు. ఆర్‌టిసి ఉన్నతాధికారులతో సెక్రటేరియట్‌లో మంత్రి పొన్నం ప్రభాకర్ మంగళవారం సమీక్షా సమావేశం నిర్వహించారు. గత మేడారం జాతరలో 3491 బస్సులు నడిపించగా 16.82 లక్షల మంది ప్రయాణికులు ప్రయాణించారన్నారు. ఈసారి 20 లక్షల మంది ప్రయాణికులు ఆర్‌టిసిలో ప్రయాణం చేస్తారనే అంచనాతో 4000 బస్సులను నడిపిస్తున్నట్లు మంత్రి పొన్నం ప్రభాకర్ తెలిపారు. మేడారం వెళ్ళే రూట్లలో ప్రధానంగా వరంగల్,హనుమకొండ, ఖమ్మం, కరీంనగర్ రూట్లలో రద్దీ ఎక్కువగా ఉండనుండడంతో రద్దీకి తగిన విధంగా బస్సులు నడపడానికి అక్కడ అధికారులు సిద్ధంగా ఉండాలని సూచించారు.

సమీక్షా సమావేశంలో స్పెషల్ సీఎస్ వికాస్ రాజ్, ఆర్టీసీ ఎండీ నాగిరెడ్డి, ఈడిలు, ఆర్ఎంలు పాల్గొన్నారు.

ప్రైవేట్ ట్రావెల్ బస్సు బోల్తా

టాటా స్టీల్ చెస్‌లో గుకేష్‌తో అర్జున్ డ్రా

న్యూఢిల్లీ: టాటా స్టీల్ చెస్ విజ్క్ ఆన్ జీ లో తన దేశస్థుడు దొమ్మరాజు గుకేష్ తో జరిగిన రౌండ్ 3లో గ్రాండ్ మాస్టర్ ఎరిగైసి అర్జున్ టోర్నమెంట్‌లో తన రెండవ డ్రా ఆడాడు. అయినా అర్జున్ మరో 4 మంది ఆటగాళ్లతో కలిసి సంయుక్తంగా ఆధిక్యంలో ఉన్నాడు. ఉజ్బెకిస్తాన్‌కు గ్రాండ్ మాస్టర్ నోడిర్బెక్ అబ్దుసత్తోరోవ్, అమెరికా గ్రాండ్ మాస్టర్ హాన్స్ నీమాన్, జర్మనీకి గ్రాండ్ మాస్టర్ మాథియాస్ బ్లూబామ్ మరియు నెదర్లాండ్ గ్రాండ్ మాస్టర్ జోర్డాన్ వాన్ ఫారెస్ట్ ఒక్కొక్కరు 2 పాయింట్లతో ఉన్నారు. అయితే డిఫెండింగ్ ఛాంపియన్ భారత్ గ్రాండ్ మాస్టర్ ప్రజ్ఞానంద రౌండ్3లో చెక్ రిపబ్లిక్‌కు చెందిన థాయ్ దై వాన్ న్గుయెన్‌తో జరిగిన డ్రా తో బోర్డులో తన మొదటి పాయింట్లను సంపాదించాడు. అంతకు ముందు, అర్జున్ చేతిలో తొలి రౌండ్‌లో ఓటమి పాలైన ప్రాగ్, రౌండ్ 2లో ఉజ్బెక్ గ్రాండ్ మాస్టర్ నోడిర్బెక్ అబ్దుసత్తోరోవ్ చేతిలో బ్లాక్ పావులతో ఓడిపోయాడు. అలాగే అరవింద్ చితంబరం నోడిర్బెక్ అబ్దుసత్తోరోవ్‌తో వరుసగా మూడో డ్రా ఆడి అజేయంగా నిలిచి 5 మంది లీడర్ల కంటే అర పాయింట్ వెనుకబడి ఉన్నాడు. విజ్క్ ఆన్ జీ ఈ సంవత్సరం మొట్టమొదటి సూపర్ బిలీ క్లాసికల్ టోర్నమెంట్, మాస్టర్స్ విభాగంలో 14 మంది పాల్గొంటుండగా, ఒకే రౌండ్ రాబిన్ ఫార్మాట్‌లో ఒకరితో ఒకరు పోటీ పడుతున్నారు.

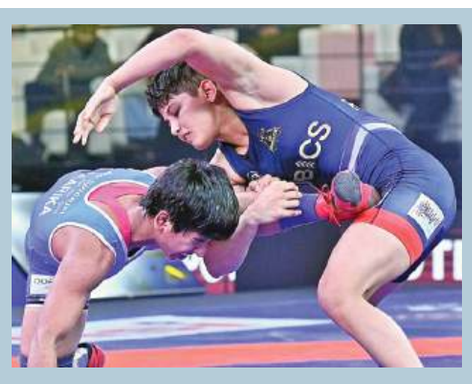

ప్రో రెజ్లింగ్ లీగ్‌లో యుపి చేతిలో ఢిల్లీ చిత్తు

న్యూఢిల్లీ: ప్రో రెజ్లింగ్ లీగ్ 2026 యొక్క 7వ మ్యాచ్‌లో యుపి డామినేటర్స్ 5-4 తేడాతో ఢిల్లీ దంగల్ వారియర్స్‌ను ఓడించి, 4-1 తేడాతో కీలక విజయాన్ని సాధించింది. అనస్తాసియా అల్పీవా, కెప్టెన్ సుజీత్ కల్కల్ లతో ఢిల్లీ టై యొక్క ప్రారంభంలో ఆధిపత్యం చెలాయించిన తర్వాత, యుపి తప్స్య గహ్లావత్, కెప్టెన్ నిషా దహియా నేతృత్వంలో చివరి దశలో పుంజుకుంది. రెండుసార్లు ప్రపంచ ఛాంపియన్‌షిప్ పతక విజేత ఆంటిమ్ పంఘల్ నుండి నిర్ణయాత్మక ఫైనల్ ప్రదర్శనను ప్రదర్శించింది. 86 కిలోల పురుషుల బౌట్‌లో ఢిల్లీ మైఖైలోవ్ వాసిల్‌ను 7-4 తేడాతో ఓడించింది. తర్వాత అల్పీవా 76 కిలోల మహిళల విభాగంలో ఆధిక్యాన్ని రెట్టింపుచేసింది. వరుస టేక్‌డౌన్‌అండ్‌టర్న్ కాంబినేషన్‌లతో ఓజో దమోలా హన్నాను 11-2 తేడాతో ఓడించింది. 74 కిలోల పురుషుల పోటీలో ఢిల్లీ జోరు కొనసాగింది. అజర్‌బైజాన్‌కు చెందిన తురాన్ బేరామోవ్ అభిమన్యు మండ్‌వాల్‌ను 3-0 తేడాతో ఓడించి ఢిల్లీని 30 ఆధిక్యంలోకి నెట్టాడు. 57 కిలోల మహిళల బౌట్‌లో అండర్ 20 ప్రపంచ ఛాంపియన్ తప్స్య గహ్లావత్ ద్వారా యుపి ఖాతా తెరిచింది. ఆమె 8-2తో విజయం సాధించి యుపిని తిరిగి టైలోకి తీసుకువచ్చింది. అయితే, 65 కిలోల పురుషుల విభాగంలో సుజీత్ కల్కల్ కమాండింగ్ ప్రదర్శన ఇవ్వడంతో ఢిల్లీ వెంటనే స్పందించింది. విశాల్ కాళీ రామన్‌ను ఓడించి ఢిల్లీ ఆధిక్యాన్ని 4-1కి పెంచింది. పురుషుల 57 కిలోల బౌట్‌లో రాహుల్ దేస్వాల్ శుభమ్ కౌశిక్‌పై 8-5 తేడాతో విజయం సాధించడంతో టై మారిపోయింది. అక్కడ జస్సూరన్ సింగ్ రోనక్‌ను 3-1 తేడాతో ఓడించి అంతరాన్ని మరింత తగ్గించాడు. 62 కిలోల మహిళల బౌట్‌లో కెప్టెన్ నిషా దహియా బౌలింగ్ వేసి అంజ్లీని 9-5తో ఓడించి టైను 4-4తో సమం చేసింది.

న్యూజిలాండ్‌తో ఓటమి ఫలితం

టీమిండియా వన్డే నుండి ముగ్గురు ఔట్.. బిసిసిఐ సెలక్టర్ల కఠిన నిర్ణయాలు

న్యూఢిల్లీ: భారత్, న్యూజిలాండ్ మూడు మ్యాచ్‌ల వన్డే సిరీస్‌ను ఆడాయి. న్యూజిలాండ్ ఈ సిరీస్‌ను 2-1 తేడాతో గెలుచుకుంది. కివీస్ భారత్‌లో వన్డే సిరీస్‌ను గెలుచుకోవడం ఇదే తొలిసారి. రెండు జట్ల మధ్య ఏడుసార్లు ద్వైపాక్షిక సిరీస్‌లు జరిగినా కానీ టీమిండియాపై భారత్‌లో ఒక్కసారి కూడా కివీస్ గెలిచింది లేదు. నాలుగు ఐసీసీ టోర్నమెంట్లు సహా భారత్ కు 16 సార్లు వచ్చిన న్యూజిలాండ్ ఒక్కసారి కూడా విజేతగా నిలవలేకపోయింది. అంతేకాదు కేవలం మూడుసార్లు మాత్రమే సిరీస్ ఫలితం చివరి మ్యాచ్ లో తేలింది. కానీ, ఈసారి మాత్రం న్యూజిలాండ్ పట్టు వదల్లేదు. మూడు మ్యాచ్ ల వన్డే సిరీస్ ను 2-1తో గెలుచుకుని చరిత్ర నెలకొల్పి టీమిండియాకు మరో పరాభవం మిగిల్చింది. ఏడు సిరీస్ ల తర్వాత సొంతగడ్డపై భారత్ కు వన్డేల్లో పరాజయం ఎదురైంది. ఈ ఓటమి తర్వాత, టీం ఇండియా తీవ్ర విమర్శలను ఎదుర్కొంది. 2027 వన్డే ప్రపంచ కప్‌ను దృష్టిలో ఉంచుకుని, భారత్ తన జట్టులో మార్పులు చేయడం అనివార్యమైన నేపథ్యంలో భారత్ క్రికెట్ కంట్రోల్ బోర్డు సెలక్టర్ల కమిటీ కొన్ని కఠినమైన నిర్ణయాలు తీసుకోనున్నట్లు తెలుస్తోంది. వన్డే జట్టు ఓటమికి ముగ్గురు ఆటగాళ్లపై వేటు పడే అవకాశం ఉంది. నితీష్ కుమార్‌రెడ్డి ఇప్పటివరకు టీ20ల్లో బాగా రాణించాడు. అయితే, వన్డేల్లో అతను ప్రభావం చూపలేకపోయాడు. నితీష్ నాలుగు వన్డేల్లో కేవలం 100 పరుగులు మాత్రమే చేశాడు. అంతేకాకుండా ఒక్క వికెట్ కూడా తీయలేదు. వన్డేల్లో తనను తాను నిరూపించుకోలేకపోయాడు. అలాగే భారత అనుభవజ్ఞుడైన ఆల్ రౌండర్ రవీంద్ర జడేజా ప్రదర్శన కూడా క్షీణించింది. న్యూజిలాండ్ వన్డే సిరీస్‌లో జడేజా బ్యాటింగ్‌తోనూ, బంతితోనూ విఫలమయ్యాడు. 2025లో 10 వన్డేల్లో జడేజా కేవలం 106 పరుగులు చేసి 12 వికెట్లు పడగొట్టాడు. అతని స్థానంలో అక్షర్ పటేల్‌ను పరిగణించవచ్చు. ఫాస్ట్ బౌలర్ ప్రసిద్ కృష్ణ కూడా వన్డేల్లో స్థిరమైన అవకాశాలను పొందుతున్నాడు. అయితే, అతను ఆశించిన స్థాయిలో ప్రదర్శన ఇవ్వడం లేదు. న్యూజిలాండ్‌లో కృష్ణ వన్డే సిరీస్‌లో ఘోరంగా ఆడాడు. కేవలం మూడు వికెట్లు మాత్రమే తీసుకున్నాడు. అతను అవసరమైన ప్రభావాన్ని చూపలేకపోయాడు. అతని స్థానంలో ప్లేయింగ్ ఎలెవన్‌లో అర్ష్‌దీప్ సింగ్ మంచి ఎంపిక. మూడవ వన్డేలో, ప్రసిద్ స్థానంలో అర్ష్‌దీప్‌కు అవకాశం ఇవ్వబడింది మరియు అతను బాగా బౌలింగ్ చేశాడు. ఈ నేపథ్యంలో వీరిని వరల్డ్ కప్ జట్లు నుండి తొలగించేందుకు సెలక్టర్ల కమిటీ దాదాపు ఒక నిర్ణయం తీసుకున్నట్లు తెలుస్తోంది.

వెస్టిండీస్ ఘోర ఓటమి

38 రన్స్‌తో అఫ్ఘానిస్థాన్ ఘన విజయం

న్యూఢిల్లీ: మూడు మ్యాచ్‌ల సిరీస్‌లో భాగంగా సోమవారం జరిగిన తొలి టీ20లో అఫ్ఘనిస్తాన్ 38 పరుగుల తేడాతో వెస్టిండీస్‌పై ఘన విజయం సాధించింది. జద్రాన్ (87) అజేయంగా, రసూలి (84) రాణించి స్కోరును 181-3కి పెంచారు. వెస్టిండీస్ టాప్‌ఆర్డర్ స్పిన్ ద్వయం రషీద్ ఖాన్ (2-19), ముజీబ్ ఉర్ రెహమాన్ (2-29) లతో పోరాడటానికి ఇబ్బంది పడింది. క్వెంటిన్ సాంప్సన్ (30), గుడకేష్ మోటీ (28) ప్రదర్శనతో 143-9 స్కోరుకు చేరుకుంది. తొలి బంతికే రహ్మానుల్లా గుర్బాజ్ రనౌట్ కావడంతో వెస్టిండీస్ కెప్టెన్ బ్రాండన్ సెదికుల్లా అటల్ ఇచ్చిన క్యాచ్‌ను అందుకున్నాడు. ఆ సమయంలో ఆఫ్ఘనిస్తాన్ మూడో ఓవర్‌లో 219తో పడిపోయింది. కానీ జాద్రాన్, రసూలి వెస్టిండీస్ బౌలింగ్‌లో 113 బంతుల్లో మూడవ వికెట్ భాగస్వామ్యాన్ని నెలకొల్పారు. వెస్టిండీస్ అవుట్ ఫీల్డ్‌లో కూడా పేలవంగా ఆడి డెత్ ఓవర్లలో కనీసం 3 క్యాచ్‌లను వదులుకుంది. జద్రాన్, రసూలి చివరి 6 ఓవర్లలో 70 పరుగులు చేశారు. ఫాస్ట్ బౌలర్లు మాథ్యూ ఫోర్డ్, షమర్ జోసెఫ్ 91 పరుగులు, ఖారీ పియరీ (0-42) చేశాడు. పవర్ ప్లేలో వెస్టిండీస్ 3-42తో తడబడింది. తొలి ఓవర్లోనే ముజీబ్ కింగ్‌ను క్లీన్ బౌల్డ్ చేశాడు. రసూలి అవుట్‌ఫీల్డ్‌లో ఎవిన్ లూయిస్ టాప్‌ఎడ్జ్‌ను పట్టుకోగా, జాన్సన్ చార్లెస్ ఎల్‌బిడబ్ల్యుగా అవుట్ అయ్యాడు. రషీద్ తన వరుస ఓవర్లలో రెండు వికెట్లు పడగొట్టగా, అందులో షిమ్రాన్ హెట్మైర్ (7) కీలక వికెట్ కూడా ఉంది, తొమ్మిదవ ఓవర్లో వెస్టిండీస్ 550కి మరింత దిగజారింది. సాంప్సన్, ఫోర్డ్ (25) కలిసి వెస్టిండీస్ అత్యుత్తమ భాగస్వామ్యంలో 45 పరుగులు చేశారు. ఆ తర్వాత ఫాస్ట్ బౌలర్ జియావుర్ రెహమాన్ తన మొదటి 4 బంతుల్లో 16 పరుగులు ఇచ్చి, తన రిటర్న్ స్పెల్‌లో 2 వికెట్లు పడగొట్టి 336తో ముగించాడు.

ఇండోనేసియా మాస్టర్స్‌లో.. మెయిన్ డ్రాకు అన్మోల్, ఆకర్షి

న్యూఢిల్లీ: ఇండోనేషియా మాస్టర్స్-2026 ప్రచారానికి భారత షట్లర్లు అన్మోల్ ఖర్బ్, ఆకర్షి కశ్యప్ ప్రధాన డ్రాకు దూసుకెళ్లి శుభారంభం చేశారు. ఇస్టోరా సెనాయన్‌లో మంగళవారం గంటసేపు జరిగిన ఉత్కంఠభరితమైన మ్యాచ్‌లో అన్మోల్ కెనడాకు చెందిన వెన్ యు జాంగ్‌ను 21-18, 20-22, 21-19 తేడాతో ఓడించగా, ఆకర్షి 21-13, 21-17 తేడాతో ఇషారాణి బారువాను చిత్తు చేసింది. మరోవైపు, మహిళల సింగిల్స్ క్వాలిఫైయింగ్ రౌండ్‌లో డెన్మార్క్‌కు చెందిన అమాలియా షుల్జ్ చేతిలో 12-21, 16-21 తేడాతో ఓడిపోయి తస్నిమ్ మీర్ నిష్క్రమించింది. అలాగే భారత జంట రష్మి గణేష్-సానియా సిక్కందర్ క్వాలిఫైయింగ్ రౌండ్‌లో ఓడిపోవడంతో మహిళల డబుల్స్ మెయిన్ డ్రాలో భారత్‌కు ప్రాతినిధ్యం లేకుండా పోయింది. 34 నిమిషాల పాటు జరిగిన ఈ మ్యాచ్‌లో ఈ భారత్ జంట చైనా జంట కెంగ్ షు లియాంగ్-లి హువా జౌ చేతిలో 21-23, 10-21 తేడాతో ఓడిపోయింది. దీంతో ఇండోనేషియా మాస్టర్స్ 2026 మెయిన్ డ్రాలో అర్హత సాధించిన భారత్ షటర్ల పేర్లు ఖరారాయ్యారు. పురుషుల సింగిల్స్‌లో లక్ష్య సేన్, శెట్టి ఆయుష్, కిదాంబి శ్రీకాంత్, హెచ్ఎస్ ప్రణయ్, కిరణ్ జార్జ్, మహిళల సింగిల్స్‌లో పివి సింధు, మాళవిక బన్సోద్, తన్వి శర్మ, అన్మోల్ ఖర్బ్, ఆకర్షి కశ్యప్, పురుషుల డబుల్స్‌లో హరిహరన్ అంశకరుణన్-ఎంఆర్ అర్జున్, మిక్స్‌డ్ డబుల్స్‌లో కపిల ధృవ్-తనీషా క్రాస్టో, రోహన్ కపూర్-గద్దె రుత్విక ఉన్నారు.

'కల'గా మారుతున్న బంగారం, వెండి కొనుగోళ్లు

ఒక్కరోజులోనే రూ.12వేలు పెరిగిన వెండి

పసిడిధరలు కూడా రూ.1040 పెరుగుదల

ముంబయి, జనవరి 20: బంగారం కొనుగోళ్లు అనేది ఇపుడు సామాన్యమధ్యతరగతికి కలగా మారితే ఇప్పుడు వెండి కూడా అదే బాటలో పట్టింది. వెండి ధరలు ఊహించని స్థాయిలో పెరిగి ప్రజలను ఆశ్చర్యానికి గురి చేస్తున్నాయి. రోజురోజుకూ పెరుగుతున్న డిమాండ్‌తో పాటు, సోలార్ ప్యానెల్స్, ఎలక్ట్రిక్ వాహనాలు ఇవిలు, 5జి టెక్నాలజీ, ఎలక్ట్రానిక్స్ రంగాల్లో వెండి వినియోగం భారీగా పెరగడం దీనికి ప్రధాన కారణంగా నిపుణులు చెబుతున్నారు. గత నాలుగు రోజుల్లోనే కిలో వెండి ధర ఏకంగా రూ.24 వేల వరకు పెరగడం గమనార్హం. ఇందులో ఒక్క రోజులోనే రూ.12 వేల పెరుగుదల నమోదైంది. దీంతో హైదరాబాద్‌లో కిలో వెండి ధర రూ.3.30లక్షలకు చేరింది. ఇంతవరకు వెండిని తక్కువ ధరకే కొనుగోలు చేసే అవకాశం ఉండగా, ఇప్పుడు అది కూడా అందని స్థాయికి చేరింది. ఇక బంగారం ధరలు కూడా అదే దిశగా పరుగులు తీస్తున్నాయి. మంగళవారం ఒక్కరోజే 24 క్యారెట్ల బంగారం 10 గ్రాముల ధర రూ.1,040 పెరిగి రూ.1,47,280కు చేరింది. 22 క్యారెట్ల బంగారం 10 గ్రాముల ధర రూ.950 పెరిగి రూ.1,35లక్షలుగా నమోదైంది. 24 క్యారెట్ల బంగారం ధర త్వరలోనే రూ.1,50లక్షల మార్క్‌ను తాకుతుందన్న అంచనాలున్నాయి. తెలుగు రాష్ట్రాల్లో ధరలు దాదాపు ఇదే స్థాయిలో కొనసాగుతున్నాయి. వచ్చే నెల నుంచి శుక్ర మౌఢ్యమి ముగిసి పెళ్లిళ్ల సీజన్ ప్రారంభం కానుండటంతో బంగారం, వెండి ఆభరణాలపై డిమాండ్ మరింత పెరిగే అవకాశం ఉంది. దీంతో రాబోయే రోజుల్లో ధరలు ఇంకా పెరిగే సూచనలు కనిపిస్తున్నాయని బులియన్ నిపుణులు పేర్కొంటున్నారు.

ఫోన్‌పే ఐపిఒకు సెబీ సిగ్నల్

న్యూఢిల్లీ,జనవరి 20: ఆర్థికసేవల చెల్లింపుల సంస్థ ఫోన్‌పే ఐపిఒకు సెబీ గ్రీన్‌సిగ్నల్ ఇచ్చింది. మార్కెట్ నియంత్రణ సంస్థ సుదీర్ఘ పరిశీలన అనంతరం కొన్ని మార్పులు సూచించింది. ఆ తర్వాత అప్‌డేట్‌చేసిన డిహెచ్ ఆర్‌పిని ఫోన్‌పే త్వరలో అందచేయనున్నది. ఫోన్‌పే ఐపిఒ పూర్తి ఆఫర్ ఫర్ సేల్ రూపంలో జరుగుతుంది. ప్రస్తుత వాటాదారులు తమ వాటాలను పబ్లిక్ ఇష్యూద్వారా విక్రయిస్తారు. ఫ్రెస్ ఇష్యూ ఉండదని సంకేతాలున్నాయి. కంపెనీకి పబ్లిక్ ఇష్యూద్వారా ఎలాంటి నిధులు రావు. ప్రస్తుతం డిజిటల్‌పేమ్‌ంట్ మార్కెట్‌లో ఫోన్‌పేదే జోరు. మొత్తం యుపిఐ లావాదేవీల్లో 45శాతం ఈ యాప్‌లోనే జరుగుతాయి. గత ఏడాది డిసెంబరులో 9.8 బిలియన్ లావాదేవీలు జరిగాయని ఎన్పీసిఐ డేటా చెపుతోంది. 2024-25 ఆర్థికసంవత్సరానికిగాను రూ.7115 కోట్ల ఆదాయం పొందింది. ఐపిఒ సైజు, ధరల శ్రేణి వంటి వివరాలు త్వరలో వెల్లడి అవుతాయి. ఐపిఒ సుమారు రూ.12వేల కోట్లవరకూ ఉంటుందని అంచనా.

రూ.9 లక్షల కోట్ల సంపద ఆవిరి!

ఈక్విటీ సూచీల్లో అన్నింటా అమ్మకాల జోరు

నష్టాల్లో ముగిసిన సెన్సెక్స్, నిఫ్టీ

ముంబయి, జనవరి 20: దేశీయ స్టాక్ మార్కెట్లు భారీ నష్టాల్లో మునిగిపోయాయి. అమెరికా, ఐరోపా మధ్య టారిఫ్ అనిశ్చితి, భౌగోళిక, రాజకీయ పరమైన ఉద్రిక్తతలు, ఎఫ్ఐఐల అమ్మకాల ఒత్తిడితో సూచీలు మంగళవారం భారీగా నష్టపోయాయి. ఐటీ స్టాక్స్ ఎక్కువ ఒత్తిడిని ఎదుర్కొన్నాయి. బిఎస్ఇ సెన్సెక్స్ ఓ దశలో 1200 పాయింట్లకు పైగా నష్టపోగా, నేషనల్ స్టాక్ ఎక్స్ఛేంజీ సూచీ నిఫ్టీ కూడా 25,200 దిగువకు చేరింది. ఆ తర్వాత సూచీలు కాస్త కోలుకొని రెండు నెలల కనిష్టానికి చేరాయి. ఒక్కరోజులోనే రూ.9లక్షల కోట్లకుపైగా సంపద ఆవిరి అయింది. గత సెషన్‌లో 324 పాయింట్లు పతనమైన సెన్సెక్స్ మంగళవారం ఏకంగా 1,066 పాయింట్లు తగ్గింది. ఉదయం 83వేల 207 పాయింట్ల వద్ద సూచీ ప్రారంభమైంది. మొదట్లో 83వేల 254 పాయింట్ల గరిష్ఠస్థాయి నమోదు చేసింది. తర్వాత అన్ని రంగాల సూచీలు విపరీతమైన అమ్మకాల ఒత్తిడిని ఎదుర్కోగా సెన్సెక్స్ ఒక దశలో 82వేల 11 పాయింట్ల కనిష్ఠ స్థాయికి పడిపోయింది. చివరకు 82వేల 180 పాయింట్ల వద్ద స్థిరపడింది. నేషనల్ స్టాక్ ఎక్స్ఛేంజ్ సూచీనిఫ్టీ 353 పాయింట్లు తగ్గి 25 వేల 232పాయింట్ల వద్ద ముగిసింది. నిఫ్టీ కూడా ఒక దశలో 400 పాయింట్లు తగ్గి 25,200 దిగువకు చేరింది. ఫలితంగా మంగళవారం మదుపర్ల సంపద దాదాపు ఒక్కరోజులోనే రూ.9 లక్షల కోట్ల పైనే ఆవిరైంది. బిఎస్ఇలో నమోదిత కంపెనీల మొత్తం విలువ రూ.9.46 లక్షల కోట్లు క్షీణించి రూ.455.7 లక్షల కోట్లకు చేరింది. ఇంట్రాడేలో 82,010.58 వద్ద కనిష్ఠాన్ని తాకిన సూచీ, చివరికి 1065.71 పాయింట్ల నష్టంతో 82,180.47 వద్ద ముగిసింది. నిఫ్టీ 353 పాయింట్ల నష్టంతో 25,232.50 వద్ద స్థిరపడింది.

ఇక సెన్సెక్స్ 30 సూచీలో ఒక్క హెచ్‌డిఎఫ్‌సి బ్యాంక్ మినహా మిగిలిన స్టాక్స్ నష్టాలు చవిచూశాయి. ఎటెర్నల్, సన్‌ఫార్మా, బజాజ్ ఫైనాన్స్, ఇండిగో, ట్రెంట్ ప్రధానంగా నష్టపోయాయి. డాలరుతో రూపాయి మారకం విలువ 90.97గా ఉంది. ఐటీ షేర్లలో అమ్మకాలు మన సూచీలపై తీవ్ర ప్రభావం చూపాయి. నిఫ్టీ ఐటీ ఇండెక్స్ 2.1 శాతం మేర పతనం కాగా, విప్రో 3 శాతం, ఎల్‌టీఐ మైండ్‌ట్రీ షేర్లు 7 శాతం మేర క్షీణించాయి. కేంద్రం కొత్తగా తీసుకొచ్చిన లేబర్ కోడ్‌ల కారణంగా ఆయా కంపెనీలు బలహీన త్రైమాసిక ఫలితాలను ప్రకటించాయి. ఫలితంగా ఐటీ కంపెనీల లాభాలపై ఆందోళన వ్యక్తమవుతున్న వేళ ఐటీ స్టాక్స్ భారీ అమ్మకాల ఒత్తిడికి గురయ్యాయి. గ్రీన్‌లాండ్ విషయంలో తనకు సహకరించకుంటే టారిఫ్‌లు విధిస్తానని యూరోపియన్ యూనియన్ దేశాలను అమెరికా అధ్యక్షుడు డొనాల్డ్ ట్రంప్ హెచ్చరికల క్రమంలో మళ్లీ టారిఫ్ వార్ భయాలు మార్కెట్లలో మొదలయ్యాయి. ఈ ప్రభావం మన మార్కెట్లపైనా పడింది. గ్లోబల్ టారిఫ్ విధానంపై అమెరికా సుప్రీం కోర్టు తీర్పు వెలువరించనున్న నేపథ్యంలో ఇన్వెస్టర్లు అప్రమత్తం కావడంతో ఆ ప్రభావం ఆప్రభావం మార్కెట్లపై పడింది. విదేశీ ఇన్వెస్టర్ల వరుస అమ్మకాలు కూడా మార్కెట్ సెంటిమెంట్‌ను దెబ్బతీసింది. ఎఫ్ఐఐలు సోమవారం కూడా రూ.3263 కోట్ల విలువైన ఈక్విటీ షేర్లను విక్రయించారు. ఫలితంగా దేశీయ మార్కెట్లు భారీగా నష్టపోయాయి.

ఐటిసి నికరలాభం రూ.235.13కోట్లు

ముంబయి, జనవరి 20: ఐటిసి హోటల్స్ మూడవ త్రైమాసికంలో నికరలాభాలు 9.4శాతం పెంచుకోగలిగింది. డిసెంబరు చివరినాటికి మూడు నెలల కాలానికిగాను 235.13 కోట్ల నికరలాభం ఆర్జించింది. గత ఏడాది ఇదేకాలంలో 214.9శాతం మాత్రమే ఆర్జించినసంస్థ ఈసారి పెంచుకోగలిగింది. త్రైమాసికం వారీగాచూస్తే నికరలాభం 77 శాతం పెరిగింది. 132.77 కోట్లే అంతకుముందు త్రైమాసికంలో వచ్చింది. కంపెనీ ఆర్థికఫలితాలు కొత్త లేబర్‌కోడ్‌ల ప్రభావం కూడా చవిచూసాయని, ఒక్కసారి వ్యయంగా 52.53 కోట్లు అదనంగా భారం పడిందని వెల్లడించింది. తొమ్మిదినెలల కాలానికిగాను ఏకకాలానికి లేబర్‌కోడ్‌ల కారణంగా ఈ మొత్తం భరించినట్లు కంపెనీ వివరించింది. ఆతిథ్యరంగంలో దిగ్గజంగా ఉన్న ఈ కంపెనీ రాబడులు కూడా 21.9శాతంపెరిగి 1004.51 కోట్లకు చేరాయి. అంతకుముందు ఏడాది ఇదేకాలంలో 832.04 కోట్లు ఆర్జించిన కంపెనీకి భారీ స్థాయిలో రాబడులుకూడా వచ్చాయి. ఇక ఈ త్రైమాసికంలో వ్యయాలుకూడా 870.22కోట్లుగా ఉన్నాయి. 17.5శాతం పెరిగాయి. క్రమానుగతంగా చూస్తే త్రైమాసికం వారీగా 24.3శాతంగా ఉన్నాయి. ఐటిసి హోటళ్ల షేర్లు 2.4శాతం క్షీణించి 180.8 రూపాయలుగా బిఎస్ఇలో కొనసాగింది. కంపెనీ ప్రతి వాటాకు రాబడులు రూ.1.13గా ఉన్నట్లు తేల్చింది.

రెండేళ్లలో మూడో అతిపెద్ద ఆర్థికవ్యవస్థగా భారత్

ఎస్బీఐ రీసెర్చి నివేదిక వెల్లడి

న్యూఢిల్లీ,జనవరి 20: భారత ఆర్థిక వ్యవస్థ వేగంగా దూసుకెళ్తోంది. 2028 నాటికి ప్రపంచంలోనే మూడో అతిపెద్ద ఆర్థిక వ్యవస్థగా అవతరించనుందని భారతీయ స్టేట్ బ్యాంకు రీసెర్చ్ తన తాజా నివేదికలో స్పష్టం చేసింది. అంతేకాకుండా, 2030 నాటికి భారత్ ఎగువ మధ్య ఆదాయ దేశంగా మారుతుందని అంచనావేసింది. ప్రస్తుతం దిగువ మధ్య ఆదాయ దేశాల జాబితాలో ఉన్న భారత్, 2030 నాటికి ఎగువ మధ్యఆదాయ దేశాల కేటగిరీలోకి చేరుతుందని నివేదిక పేర్కొంది. ఆసమయానికి తలసరి ఆదాయం 4000 డాలర్ల (సుమారు రూ.3.30 లక్షలు) మార్కును అందుకోవచ్చని తెలిపింది. ఈ మార్పుతో చైనా, ఇండోనేషియా వంటి దేశాల సరసన భారత్ నిలుస్తుందని ఎస్‌బిఐ విశ్లేషించింది. "భారత్ మరో నాలుగేళ్లలో, అంటే 2030 నాటికి తలసరి ఆదాయంలో 4000 డాలర్లకు చేరి ఎగువ మధ్య ఆదాయ దేశంగా మారనుందిచి" అని నివేదికలో పేర్కొంది. ఆర్థిక వృద్ధిలో కీలక మైలురాళ్లను కూడా ఈ నివేదిక ప్రస్తావించింది. సుమారు రెండేళ్లలో, అంటే 2027-28 ఆర్థిక సంవత్సరం నాటికి భారత జిడిపి ఐదులక్షలకోట్ల డాలర్లకు చేరుకుంటుందని అంచనా వేసింది. అలాగే, 2035-36 నాటికి 10 లక్షలకోట్ల డాలర్ల ఆర్థిక వ్యవస్థగా మారుతుందని పేర్కొంది. ప్రపంచ బ్యాంకు వర్గీకరణ ప్రకారం, ఎగువ మధ్య ఆదాయ దేశంగా మారాలంటే తలసరి స్థూల జాతీయ ఆదాయం (జిడిపి) సుమారు 4,500 డాలర్లు ఉండాలి.

'ర్యాన్‌ఎయిర్' కొనుగోలుకు మస్క్ ఒపీనియన్ పోల్!

వాషింగ్టన్, జనవరి 20: టెస్లా, స్పేస్‌ఎక్స్ అధినేత, ప్రపంచ కుబేరుడు ఎలాన్ మస్క్ మరోసారి తన సోషల్ మీడియా పోస్ట్‌తో సంచలనం సృష్టించారు. యూరప్‌కు చెందిన అతిపెద్ద బడ్జెట్ ఎయిర్‌లైన్ ర్యాన్‌ఎయిర్‌ను కొనుగోలు చేయవచ్చా అంటూ తన ఎక్స్ ఖాతాలో ఒక పోల్ ప్రారంభించారు. ర్యాన్‌ఎయిర్ సిఇఒ మైఖేల్ ఓలియరీతో జరిగిన తీవ్ర వాగ్వాదం తర్వాత ఈ పరిణామం చోటుచేసుకోవడం గమనార్హం. ర్యాన్‌ఎయిర్ విమానాల్లో స్టార్‌లింక్ సేవలను ఇన్‌ఫ్లైట్ వైఫైగా ఉపయోగించడంపై మొదలైన వ్యాపార విభేదం వ్యక్తిగత దూషణల వరకు వెళ్లింది. తమ వ్యాపారానికి స్టార్‌లింక్ ఖర్చులు సరిపడవని ర్యాన్‌ఎయిర్ ఆ ప్రతిపాదనను తిరస్కరించింది. ఈ క్రమంలో ఓ ఇంటర్వ్యూలో మాట్లాడిన ర్యాన్‌ఎయిర్ సిఇఒ ఓలియరీ మస్క్‌ను "ఒక ఇడియట్" అని, అతడిని ఎవరూ పట్టించుకోవద్దని వ్యాఖ్యానించారు. దీనిపై మస్క్ ఘాటుగా స్పందిస్తూ ఓలియరీ "అట్టర్ ఇడియట్" అని, "అతడిని ఉద్యోగంలో నుంచి తీసేయండి" అని పోస్ట్ చేశారు. ఈక్రమంలోనే ర్యాన్‌ఎయిర్‌ను కొనుగోలు చేయాలా వద్దా అని పోల్ నిర్వహించారు. కొద్ది గంటల్లోనే ఈ పోల్‌కు 7.50 లక్షలకు పైగా ఓట్లు రాగా, 76.8 శాతం మంది కొనుగోలుకు మద్దతు తెలిపారు.

Printed and Published by GireeshSanghi, CMD and Managing Editor on behalf of AGA Publications Ltd., at D.No. 396, Lower Tankbund, Hyderabad - 500 080 Phone : 2764 4999. Fax: 040-27642512, RNI No. 62142/95, Editor : *DamerlaSai Baba, *responsible for selection of news under the PRB Act. Regd.: No.HSD/337/21-22 Air Surcharge: Delhi : 40 Ps. Reproduction in whole or in part without written permission of the publisher is prohibited.