ఇతర రాష్ట్రాలు, ప్రపంచ దేశాల ముఖ్యమైన పరిణామాలు
సామాజిక, ఆర్థిక, రాజకీయ పుస్తక సమీక్షలు
ప్రతి ఆదివారం 'వార్త' మెయిన్‌లో ఒక పూర్తి పేజీ

తెలుగు జాతీయ దినపత్రిక
వార్త
epaper.vaartha.com WWW.VAARTHA.COM
నిజామాబాద్
: fb.com/vaartha Digital
Published from Nizamabad, Hyderabad, Vijayawada, Visakhapatnam, Rajahmundry, Guntur, Ongole, Warangal, Tirupathi, Kadapa, Kurnool, Anantapur, Karimnagar, Mahabubnagar, Khammam, Nellore, Nalgonda, Tadepalligudem, Srikakulam
15-3-2026 ఆదివారం సంపుటి: 32 సంచిక: 43 పేజీలు: 10+4 వెల: 8.00

కన్నీటి తడిలో పరీక్షా కేంద్రానికి..
ఇంట్లో తండ్రి మృతదేహం..
ఆ విషాదంలోనే టెన్త్ పరీక్షకు హాజరైన హర్షవర్ధన్
యాదాద్రి భువనగిరి జిల్లాలో హృదయవిదారక ఘటన
2

భాగ్యనగరానికి రైలుహారం

ఆర్ఆర్ఆర్ సర్వేకు కేంద్రం ఓకే

8 జిల్లాలు, 14 మండలాలను కలుపుతూ 392 కి.మీ పొడవున రైలు మార్గం

రూ. 12,070 కోట్ల అంచనా వ్యయంతో నిర్మాణం

ఎంపి చామలకు వివరాలు తెలిపిన రైల్వే సహాయ మంత్రి రవనీత్ సింగ్

సర్వే పూర్తి కాగానే డిపిఆర్ తయారు

హైదరాబాద్, మార్చి 14,ప్రభాతవార్త: దేశంలోనే మొదటి, ప్రతిష్ఠాత్మక హైదరాబాద్ నగరం చుట్టూ ప్రతిష్టాత్మకంగా చేపట్టనున్న రీజినల్ రింగ్ రైల్ ప్రాజెక్టుకు సంబంధించి కీలక అడుగు పడింది. 392 కిలోమీటర్ల పొడవున రాష్ట్రంలోని 8 జిల్లాలు, 14 మండలాలను కలుపుతూ చేపట్టాలని దక్షిణ మధ్య రైల్వే సూత్రప్రాయంగా నిర్ణయించిన ఈ ప్రాజెక్టుకు అవసరమైన డిటైల్డ్ ప్రాజెక్ట్ రిపోర్ట్ తయారీ కోసం సర్వే నిర్వహించేందుకు కేంద్ర ప్రభుత్వం అనుమతులు మంజూరు చేసింది.రింగ్ రైలు ప్రాజెక్టు ఎలైన్‌మెంట్‌కు డిపిఆర్ తయారైతే రూ.12,070 కోట్ల అంచనా వ్యయంతో రీజినల్ రింగ్ రోడ్డుకు సమాంతరంగా రింగ్ రైలు ప్రాజెక్టు పట్టాలెక్కనుంది. ఈ ప్రాజెక్టుతో రవాణా సేవల్లో మల్టీ మోడల్ కనెక్టివిటీ పెరగనుండగా, కాలుష్య ఉద్గారాలు తగ్గనున్నాయి.భువనగిరి పార్లమెంట్ సభ్యులు చామల కిరణ్ కుమార్ రెడ్డి లోక్‌సభలో రూల్377 కింద లేవనెత్తిన ప్రశ్నకు సమాధానంగా, కేంద్ర రైల్వే శాఖ సహాయ మంత్రి రవనీత్ సింగ్ ఈ మేరకు అధికారిక లేఖ ద్వారా వివరాలను వెల్లడించారు.ప్రస్తుతం తెలంగాణ ప్రభుత్వంతో సంప్రదింపులు జరుపుతూ, రీజినల్ రింగ్ రోడ్డు వెంబడి రైల్వే లైన్ అలైన్‌మెంట్‌ను ఖరారు చేసే ప్రక్రియ కొనసాగుతోంది. రాష్ట్ర ప్రభుత్వం ఇతర భాగస్వామ్య పక్షాలతో సంప్రదింపులు జరుపుతారు. అనంతరం నీతి ఆయోగ్, కేంద్ర ఆర్థిక మంత్రిత్వ శాఖల ఆమోదం పొందిన తర్వాత ప్రాజెక్టుకు తుది మంజూరు లభిస్తుంది.అభివృద్ధికి ఊతం: ఈ ప్రాజెక్టు పూర్తయితే హైదరాబాద్ చుట్టూ ఉన్న జిల్లాలమధ్య రవాణావ్యవస్థ మెరుగుపడటమే కాకుండా, ప్రాంతీయ ఆర్థికాభివృద్ధికి పెద్దపీట పడనుంది.తమ >>2

ఇరాన్‌లో ఖర్గ్ ఐలాండ్ ధ్వంసం

ముప్పేటదాడికి అమెరికా, ఇజ్రాయెల్ సన్నాహాలు

మరో పెద్ద యుద్ధనౌకను తరలించిన అమెరికా

యుఎస్ దౌత్యకార్యాలయాలపై ఇరాన్ దాడులు

ఇజ్రాయెల్ వైమానిక దాడితో బీరుట్ శివారులోని హరెట్ హ్రీక్‌లో నేల మట్టమైన భవనాలు

టెహ్రాన్ / జెరూసలెం / వాషింగ్టన్, మార్చి 14: పశ్చిమాసియాలో నెలకొన్న ఉద్రిక్తతలు మూడోప్రపంచ యుద్ధం స్థాయికి పోతున్నాయి. ఎవరికి వారు తము తగ్గేదేలేదంటూ వారివారి ఆయుధసామర్థ్యం చూపిస్తున్నారు. ఇందులోభాగంగానే ముందుగానే హెచ్చరించినట్లు అమెరికా ఇజ్రాయెల్‌సేనలు ఖర్గ్ ఐలాండ్‌లోని ఇరాన్‌చమురుక్షేత్రాలపై దాడులుచేసాయి. ఇరాన్‌కు గుండెకాయలాంటి ప్రాంతాన్ని ధ్వంసంచేసామని అమెరికా అధ్యక్షుడు ట్రంప్ చెప్పిన కొద్దిసేపటికే ఇరాన్ >>2

శనివారం హైదరాబాద్‌లో ప్రీ బడ్జెట్ భేటీలో ప్రసంగిస్తున్న డి.సిఎం భట్టి. చిత్రంలో మంత్రి లక్ష్మణ్

సంక్షేమ హాస్టళ్లకు కొత్త రూపు

భవన నిర్మాణాలు యుద్ధ ప్రాతిపదికన పూర్తి

ప్రతి 15 రోజులకు మరమ్మతుల బిల్లుల చెల్లింపు

వారసత్వంగా ఉన్న ఆలయాల సమగ్ర అభివృద్ధి

ప్రీ బడ్జెట్ సమావేశాల్లో డి.సిఎం భట్టి

ప్రభాతవార్త ప్రధాన ప్రతినిధి, హైదరాబాద్,మార్చి14: సంక్షేమ వసతి గృహాల కోసం నిర్మిస్తున్న భవనాల్లో 80 శాతం పూర్తయిన వాటిని యుద్ధ ప్రతిపదికన రాబోయే మూడు నెలల్లో పూర్తిచేసి రానున్న విద్యా సంవత్సరంలో అందుబాటులోకి తీసుకురావాలని సంక్షేమ శాఖ అధికారులను డిప్యూటీ సీఎం భట్టి విక్రమార్క మల్లు ఆదేశించారు. శనివారం డాక్టర్ బి.ఆర్ అంబేద్కర్ సచివాలయంలో ఎస్సీ, ఎస్టీ సంక్షేమ శాఖ మంత్రి అడ్లూరి లక్ష్మణ్‌తో కలిసి ఆయా సంక్షేమ శాఖల బడ్జెట్ ప్రతిపాదనలను సమీక్షించారు. తదుపరి వైద్య, ఆరోగ్యశాఖ, దేవాదాయ శాఖ అధికారులతో సమీక్ష సమావేశం నిర్వహించారు. వసతి గృహాల మరమ్మతుల బిల్లులు ప్రతి 15 రోజులకు ఒకసారి క్రమం తప్పకుండా ఆర్థిక శాఖకు వచ్చే విధంగా ఒక సీనియర్ అధికారిని నియమించి బాధ్యత తీసుకోవాలని ఆదేశించారు. ఈ వేసవిలో వసతి గృహాల మరమ్మత్తు కార్యక్రమాన్ని పూర్తి చేయాలని అధికారుల నిరక్ష్యాన్ని ఎట్టి పరిస్థితుల్లో సహించబోమని తెలిపారు. సంక్షేమ వసతి గృహాల అద్దెలు, ఎలక్ట్రికల్ బిల్లులు, కాస్మోటిక్ చార్జీలు, అవుట్ సోర్సింగ్ సిబ్బంది వేతనాలు ప్రతినెలా చెల్లిస్తామని సంక్షేమ శాఖ అధికారులు సకాలంలో ఆర్థిక శాఖకు బిల్లులు పంపాలని డిప్యూటీ సీఎం సూచించారు. గత ప్రభుత్వ కాలంలో ఈబిల్లులు ఏడు నెలలకు ఒకసారి చెల్లించేవారని డిప్యూటీ సీఎం గుర్తు చేశారు. వసతి గృహాలకు సరఫరా చేస్తున్న మెటీరియల్ క్వాలిటీ చెక్ కోసం ఒక నిర్దిష్ట యంత్రాంగాన్ని ఏర్పాటు చేసుకొని నిరంతరం సమీక్షించాలని డిప్యూటీ సీఎం సూచించారు. డైట్ చార్జీలు >>2

అంజన్న సన్నిధికి బండి పాద యాత్ర

తేనెటీగల దాడిలో పలువురికి గాయాలు

6

తమిళ సినీగేయ రచయిత వైరముత్తుకు జ్ఞానపీఠ్

చెన్నై, మార్చి 14: సాహితీ పురస్కారాల్లో అత్యున్నతమైన జ్ఞానపీఠ్ పురస్కారం 2025 సంవత్సరానికిగాను తమిళ సినీ గేయరచయిత వైరముత్తుపేరును ఎంపిక కమిటీ శనివారం ప్రకటించింది. >>2

టెన్త్ పరీక్షలు ఆరంభం

మొదటి రోజు 99.65% హాజరు

శనివారం హైదరాబాద్‌లోని ఓ పరీక్ష కేంద్రం వద్ద విద్యార్థులు

ముగ్గురు సిబ్బంది విధుల నుంచి తొలగింపు

హైదరాబాద్, ప్రభాతవార్త, మార్చి 14: తెలంగాణ రాష్ట్ర వ్యాప్తంగా 10వ తరగతి వార్షిక పరీక్షు ప్రశాంతంగా ప్రారంభమయ్యాయి. మొదటి రోజైన శనివారం జరిగిన ఫస్ట్ లాంగ్వేజ్ పరీక్షకు 99.65 శాతం మంది విద్యార్థులు హాజరయ్యారు. రెగ్యులర్ విద్యార్థులు 5,17,197 మందికిగానూ 5,15,374 మంది హాజరయ్యారు. ప్రైవేట్ విద్యార్థుల్లో 786 మందికిగానూ 626 మంది హాజరయ్యారు. రాష్ట్రంలో ఎక్కడా ఒక్క మాల్ ప్రాక్టీస్ కేసు కూడా నమోదు కాలేదని ప్రభుత్వ పరీక్షల సంచాలకులు పివి శ్రీహరి ఒక ప్రకటనలో తెలిపారు. పరీక్షల విధుల్లో నిర్లక్ష్యం వహించడంతో ఖమ్మం జిల్లాల్లో ఒక చీఫ్ సూపరింటెండెట్(సీఎస్)ను, ఒక డిపార్ట్‌మెంటల్ ఆఫీసర్(డీవో)ను, ఒక ఇన్విజిలేటర్‌ను పరీక్షల >>2

టాంజానియాకు తెలంగాణ సహకారం

కీలక రంగాల్లో వ్యూహాత్మక భాగస్వామిగా ఉంటాం

టాంజానియా బృందంతో భేటీలో మంత్రి శ్రీధర్ బాబు

2

పేదల ఇళ్లు కూల్చి మూసీ ప్రణాళికా?

ప్రాజెక్టు కాదు.. అవినీతికే మేం వ్యతిరేకం

లక్షన్నరకోట్ల విలువైన భూములపై సిఎం కన్ను

మూసీ ప్రక్షాళనపై పిపిపిలో కెటిఆర్

హైదరాబాద్‌లో శనివారం పిపిపిలో ప్రసంగిస్తున్న కెటిఆర్

ప్రభాతవార్త ప్రధాన ప్రతినిధి, హైదరాబాద్,మార్చి14: హిమాయత్ సాగర్ వేదికగా బీఆర్ఎస్ వర్కింగ్ ప్రెసిడెంట్ కేటీఆర్ "మూసీ పునరుజ్జీవం పవర్ పాయింట్ ప్రెజెంటేషన్ వర్సెస్ పబ్లిక్ పాయింట్" అనే కార్యక్రమాన్ని నిర్వహించారు. ఈ సందర్భంగా ఆయన మాట్లాడుతూ, గత బీఆర్ఎస్ ప్రభుత్వం కేవలం రూ.16,000 కోట్లతో ఒక్క ఇల్లు కూడా కూల్చకుండా మూసీని అభివృద్ధి చేసే ప్రణాళికలు సిద్ధం చేసిందని, ఇప్పటికే ఉప్పల్, నాగోల్ ప్రాంతాల్లో 6 కిలోమీటర్ల మేర విజయవంతంగా అభివృద్ధి చేశామని వివరించారు. అయితే ప్రస్తుత రేవంత్ రెడ్డి ప్రభుత్వం లక్షన్నర కోట్ల రూపాయల అంచనాలతో సామాన్యుల ఇళ్లను కూల్చివేస్తూ విధ్వంసానికి పాల్పడుతోందని ఆయన విమర్శించారు. ఎలాంటి డీటెయిల్స్ ప్లానింగ్ రిపోర్టు లేకుండా..సోషల్ ఇంపాక్ట్ స్టడీ.. ఎన్విరాన్మెంటల్ ఇంపాక్ట్ స్టడీ వంటి నివేదికలు, ప్రజలతో >>2

టెన్త్ పరీక్షలు ఆరంభం

>> విధులను తప్పించినట్టు ప్రకటించారు. శనివారం ప్రారంభమైన ఎస్ఎస్సి పరీక్షలు ఏప్రిలన 16తో ముగియనున్నారు. 10వ తరగతి వార్షిక పరీక్షలకి 5,28,239 మంది విద్యార్థులు హాజరు కానున్నారు. విద్యార్థుల హాల్ టికెట్లపై క్యూఆర్ కోడ్‌ను ఏర్పాటు చేశారు. విద్యార్థులు తమ హాల్ టికెట్లపై ఉన్న క్యూఆర్ కోడ్‌ను స్కాన్ చేసి వారి పరీక్షా కేంద్రం ఎక్కడ ఉందో తెలుసుకొని.. వారికి ఎంత దూరంలో ఉందో కూడా తెలుస్తుంది. తద్వారా వారు ఆయా పరీక్షా కేంద్రాలకు చేరుకునేందుకు ముందుగానే ప్లాన్ చేసుకునే వెలుసుబాటు కలిగింది. ఈ ఏడాది ఎస్ఎస్సి పరీక్షలకు 5,28,239 మంది పరీక్షలకు హాజరు కానున్నారు. వారిలో రెగ్యులర్ విద్యార్థులు 5,17,727 మంది విద్యార్థులు కాగా.. 10,512 మంది ప్రైవేటు విద్యార్థులు హాజరు కానున్నారు. పరీక్షల కోసం రాష్ట్ర వ్యాప్తంగా 2676 పరీక్షా కేంద్రాలను ఏర్పాటు చేశారు. రాష్ట్ర వ్యాప్తంగా 11,674 స్కూల్స్ నుంచి టెన్త్ పరీక్షలకు విద్యార్థులు హాజరు కానున్నారు. వాటిల్లో ప్రభుత్వ, జిల్లా పరిషత్ స్కూల్స్ 6386 ఉండగా.. ప్రైవేట్ స్కూల్స్ లో 5288 నుంచి విద్యార్థులు ఎస్ఎస్సి పరీక్షలకు హాజరు కానున్నారు. ఎస్ఎస్సి పరీక్షలకు హాజరయ్యే వారిలో ప్రత్యేక అవసరాలు ఉన్న విద్యార్థులు 1408 మంది ఉన్నారని డైరక్టర్ నవీన్ నికోలస్ తెలిపారు.

తమ్మినేని వీరభద్రంకు తీవ్ర అస్వస్థత

పరామర్శించిన బివి రాఘవులు, జాన్‌వెస్లీ

ప్రభాతవార్త ప్రధాన ప్రతినిధి, హైదరాబాద్, మార్చి14: సిపిఎం కేంద్రకమిటీ సభ్యుడు తమ్మినేని వీరభద్రం తీవ్ర అస్వస్థతకు గురయ్యారు. గత నాలుగు రోజులుగా గుండె జబ్బుతో బాధపడుతూ గచ్చిబౌలి ఎఐజి ఆసుపత్రిలో ఐసియులో చికిత్స పొందుతున్నారు. ఊపిరి తిత్తుల్లో నీరు, తదితర సమస్యలతో ఇబ్బంది పడుతున్నారు. శనివారం పార్టీ పొలిట్‌బ్యూరో సభ్యులు బీవీ రాఘవులు, రాష్ట్ర కార్యదర్శి జాన్‌వెస్లీ, పార్టీ నాయకులు ఆసుపత్రికి వెళ్లి పరామర్శించారు. ప్రస్తుతం ఆయన ఆరోగ్యం నిలకడగా ఉన్నదనీ, రెండు రోజుల్లో కోలుకుంటారని డాక్టర్లు తెలిపారు.

వారం - వర్జ్యం

15-03-2026, ఆదివారం
శ్రీ విశ్వావసు నామ సంవత్సరం,
ఫాల్గుణమాసం, ఉత్తరాయణం
శిశిర ఋతువు, కృష్ణపక్షం, పూర్వాభాద్ర కార్తె
ఏకాదశి ఉ.9.14
శ్రవణ తె.5.55
వర్జ్యం : ఉ.10.00-11.38
దు.సా.4.38-5.26
శుభసమయం : ఉ.6.30-7.30
రాహుకాలం - సా.4.30-6.00

వార్తాఫలం

మేషం: ప్రధానమైన కార్యక్రమాలను నిర్వహించడానికి కావలసిన ధనమును వ్యయ ప్రయాసల కోర్చి సమకూర్చు కోగలుగుతారు

వృషభం: పదే పదే పదుగురి సలహాలు తీసుకుంటారు. మీకు తోచినదే చేస్తారు. జీవిత భాగస్వామి తోడ్పాటు లభిస్తుంది.

మిథునం: సంతాన క్షేమం మానసిక ప్రశాంతతను ఇస్తుంది. ఉద్యోగములకు అవసరమైన ఆధునిక సామాగ్రిని ఏర్పరచుకుంటారు.

కర్కాటకం: ఎంత ప్రశాంతంగా ఉన్నా ఓర్పు సహనాలకు అది పరీక్ష పెట్టే రీతిలో శత్రువర్గము రెచ్చగొడతారు. వస్త్రలాభం.

సింహం: ముఖ్య విషయం కాస్త చికాకు కలిగించినా అంతిమ విజయం మీదే అవుతుంది. డాక్యుమెంట్సులో అవసరమైన మార్పులు.

కన్య : అసాధ్యమనుకున్న కార్యక్రమాలలో సైతం కొంత పురోభివృద్ధి సాధించి అందరినీ ఆశ్చర్యానికి గురిచేస్తారు.

తుల : సంతాన విద్యా విషయవ్యవహారాలకు కావలసిన వనరులను సమకూర్చు కుంటారు. బంధువులతో వివాదాలు తప్పవు.

వృశ్చికం: అన్ని విషయాలలో చాలా నిదానంగా, నింపాదిగా వ్యవహరిస్తారు. శత్రువుల వ్యూహములను భగ్నం చేస్తారు.

ధనుస్సు: అప్పు చేయకపోవటమే పొదుపుకు తొలిమెట్టు అని దృఢ నిశ్చయానికి వస్తారు. వ్యాపార లావాదేవీలు అనుకులం.

మకరం: తొలిమెట్టు అని దృఢ నిశ్చయానికి వస్తారు. దైవము మీద భారము వేసి, శక్తి సామర్థ్యములను నమ్ముకుంటారు. అందువలన లాభపడతారు.

కుంభం: ప్రత్యర్థి వర్గము వారు ఉద్యోగములో మీ స్థానమునకు చలనములను తెచ్చే యత్నములను చేస్తారు. ఋణాలు తీరుస్తారు.

మీనం: వాదీలను, చిల్లర స్థాయి ప్రచారములను ధైర్యముగా ఎదుర్కొంటారు. ఆర్థిక పరిస్థితులు మెరుగుదల దిశలో పయనిస్తారు.

– శ్రీమతి ములుగు శివజ్యోతి, కోఠి, హైదరాబాద్

పేదల ఇళ్లు కూల్చి మూసీ ప్రణాళికా?

>> ఎలాంటి చర్చలు లేకుండా వేలమంది ఇండ్లను కూలగొడతామని భయాందోళనకు గురిచేస్తుంది కాంగ్రెస్ ప్రభుత్వం అన్నారు. కాంగ్రెస్ ప్రభుత్వం భూసేకరణ చట్టాలను..ఇతర నిబంధనలను అన్నింటినీ పాతర వేసి వేలకోట్ల అవినీతికి తెగబడుతున్నది అని విమర్శించారు. అభివృద్ధికి మేము ఏమాత్రం వ్యతిరేకం కాదు అని..అవినీతికి కాంగ్రెస్ పార్టీ భూదాహానికి రేవంత్ రెడ్డి లక్షల కోట్ల అవినీతి ప్రణాళికలకు మాత్రం వ్యతిరేకమని కేటీఆర్ అన్నారు. కచ్చితంగా రేవంత్ రెడ్డి అవినీతిని అడ్డుకుంటాము..పార్టీలకు అతీతంగా హైదరాబాద్ నగర ప్రజలను కాపాడుకుంటాము..తెలంగాణ రాష్ట్ర ఏర్పాటు కోసం ప్రాణాలు పరంగా పెట్టి వందల ఉద్యమాలు చేసి సాధించుకున్న భూమి పుత్రులుగా కాంగ్రెస్ పార్టీ అవినీతిని ఎదుర్కొంటామని కేటీఆర్ తెలిపారు. బాధితుల వెంట కచ్చితంగా భారత రాష్ట్ర సమితి ఉంటుంది..ప్రతి ఒక్క ప్రాంతానికి పార్టీ నేతలు పార్టీ శ్రేణులు వచ్చి మరి నిలబడతామన్నారు. ఒక రెండు సంవత్సరాల పాటు మూసి బాధితులు సమిష్టిగా కలిసికట్టుగా ప్రభుత్వం పైన పోరాడితే మా ప్రభుత్వం వచ్చిన తర్వాత కాంగ్రెస్ పార్టీ బుల్లోజర్ రాజ్యాన్ని పారదోలి ప్రతి ఒక్కరి ఇళ్లను భూములను కాపాడుతామని కేటీఆర్ హామీ ఇచ్చారు. ఇచ్చిన హామీలకు అభివృద్ధికి డబ్బులు లేవు, విపరీతంగా అప్పులు ఉన్నాయని చెబుతున్న రేవంత్ రెడ్డి మూసి కోసం వేల కోట్లు ఖర్చు పెడతా అంటున్నారు. లక్షన్నర కోట్ల రూపాయలతో మూసిని అభివృద్ధి చేస్తామంటున్నారు. అందాల పోటీలకు ఫుట్‌బాల్ ఆటలకి వందల కోట్లు ఖర్చు పెడుతూ, మింగ మెతుకు లేదు కానీ మీసాలకు సంపెంగ నూనె లెక్క రేవంత్ రెడ్డి తీరు తయారైంది. గత ప్రభుత్వంలో కేసీఆర్ గారు పిపిటి ప్రజెంటేషన్ ద్వారా నదుల నీటి వినియోగం ప్రాజెక్టుల నిర్మాణం గురించి వివరిస్తే, రేవంత్ రెడ్డి పిపిటి ద్వారా ఎవరి ఇల్లు ఎట్లా కూలగొట్టాలి, ఎవరి భూములు ఎట్లా లాక్కోవాలి అనే విద్వంసం గురించి పిపిటి ఇచ్చాడు. కోట్ల రూపాయలు ఖర్చు పెట్టి స్టార్ హోటల్లో రేవంత్ రెడ్డి పిపిటి ఇస్తే, మూసిని ఎలా అభివృద్ధి చేయవచ్చో బాధితులతో కలిసి బాధితుల పక్షాన ఈరోజు మేము వివరిస్తున్నాము. ఒక్క ఇల్లు కూలగొట్టకుండా గత ప్రభుత్వం ఆరు కిలోమీటర్ల మూసిని విజయవంతంగా అభివృద్ధి చేసింది. నిజాం కట్టించిన అద్భుతమైన జంట జలాశయాలను ఖరాబ్ చేసింది కాంగ్రెస్ పార్టీనే. దశాబ్దాల పాటు అధికారంలో ఉన్న కాంగ్రెస్, టిడిపి ప్రభుత్వాల పాలన ఫలితంగానే మూసి సర్వనాశనం అయింది. గతంలో మూసిని మురికి కుప్పగా మార్చిన పాపానికి ప్రజలకు క్షమాపణ చెప్పి పాపాన్ని కడుక్కోండి రేవంత్ రెడ్డి. నమామి గంగే కి ఖర్చు 42 వేల కోట్లు. వందల కిలోమీటర్ల నమామి గంగే కి ఖర్చు కేవలం 42 వేల కోట్లు అయితే, 55 కిలోమీటర్ల మూసీకి లక్షన్నర కోట్లు ఎందుకు ఖర్చవుతుందనే మా ప్రశ్నకు రేవంత్ రెడ్డి సమాధానం చెప్పాలి. ఈ రాష్ట్రాన్ని, ఈ నగరాన్ని ప్రేమించే పార్టీగా, వ్యక్తులుగా మూసీ అభివృద్ధిని ఏమాత్రం అడ్డుకోము. కానీ కేవలం మూసీ పేరుతో వేల కోట్ల రూపాయల ప్రజల సొమ్మును దోచుకుంటామంటే ఖచ్చితంగా అడ్డుకుంటాము. రేవంత్ రెడ్డి వ్యవహారం చూస్తుంటే మూసీ కోసం కాకుండా, మూసీ పక్కన ఉన్న భూముల కోసం పనిచేస్తున్నాడు. రేవంత్ రెడ్డి స్వయంగా రియల్ ఎస్టేట్ వ్యాపారం చేస్తే తప్పేమిటి అని అంటున్నారు. గాంధీ గారి విగ్రహం పెడతా అంటున్న రేవంత్ రెడ్డి, గాంధీ మునిమనువడు తుషార్ గాంధీ ఆయన పేరుతో మూసీలో దోపిడీ చేయవద్దని విజ్ఞప్తి చేసినా పట్టించుకోవడం లేదు. కేవలం ఎవరు అడ్డుకోవద్దని మహాత్మా గాంధీ విగ్రహాన్ని రేవంత్ రెడ్డి పెట్టే కుట్ర చేస్తున్నాడు. మూసీ అంశంలో మా పార్టీది మానవీయ కోణంలో అభివృద్ధి చేసే కార్యక్రమం. మేము మూసీలో ఒక్కరికి కూడా ఇబ్బంది జరగకుండా నాగోల్ వద్ద అభివృద్ధి చేశాము. దీంతోపాటు బేగంపేట, గండిపేట వంటి అనేక చోట్ల అభివృద్ధి చేశాము, కానీ కాంగ్రెస్ మాదిరి ప్రచారం చేసుకోలేకపోయాము. కానీ ఎలాంటి పని చేయకుండానే మూసీ విషయంలో కాంగ్రెస్ పార్టీ అడ్డగోలుగా ప్రచారం చేసుకుంటున్నదని తప్పుపట్టారు..రాష్ట్ర ప్రభుత్వం బఫర్ జోన్ పేరు చెప్పి ప్రజలను భయపెట్టి వారి ఇళ్లను కూలుస్తోంది. కేవలం డబ్బులు ఉన్న వాళ్లకే బఫర్ జోన్లు ఉంటాయా? రేవంత్ రెడ్డి సొంత ఇల్లు రెడ్డికుంట బఫర్ జోన్‌లో ఉన్నది కదా, దాని గురించి ఎందుకు మాట్లాడటం లేదు? వాళ్ళ సోదరుడి ఇల్లు హైదరాబాద్‌లో బఫర్ జోన్‌లో ఉంది. మంత్రుల ఫామ్ హౌస్‌లు, ఇళ్లు బఫర్ జోన్‌లో ఉన్నా ఎందుకు వాటిపై చర్యలు తీసుకోవడం లేదని ప్రభుత్వాన్ని డిమాండ్ చేస్తున్నాను. 20 ఏళ్ల కింద కట్టుకున్న అపార్ట్‌మెంట్‌లను, ఇళ్లను కూలగొడతా అంటున్న రేవంత్ రెడ్డి, ఇప్పుడు మూసీ బఫర్ జోన్‌లో కడుతున్న రియల్ ఎస్టేట్ సంస్థల అపార్ట్‌మెంట్‌లను మాత్రం ముట్టుకోనని చెబుతున్నాడు. ఇప్పుడు బఫర్ జోన్ లో ఉన్న వాటిని కులగోట్టి తిరిగి అవే బఫర్ జోన్లో భారీ భవనాలు కడతా అంటున్నారుకాంగ్రెస్ పార్టీ, ముఖ్యమంత్రి రేవంత్ రెడ్డి 3,300 ఎకరాల భూమి పైన కన్నేసి మూసీ ప్రణాళికను తెరపైకి తీసుకువచ్చారు. ఈ మొత్తం భూముల విలువ ..1,50,000 కోట్లు. ఈ ..1,50,000 కోట్ల పేదల భూముల కోసమే రేవంత్ రెడ్డి ఈ రియల్ ఎస్టేట్ వ్యాపార ఆధారిత మూసీని రూపొందిస్తున్నారు. ఒక్క డిజైన్ చేసే కంపెనీకే ..160 కోట్ల రూపాయలను రేవంత్ రెడ్డి ఇచ్చారంటే ఎంత అవినీతి జరుగుతున్నదో అర్థం చేసుకోండి. జీరో విలువ మూసీ బాధితుల ఇళ్లకు ఉందని బ్లాక్‌మెయిల్ రాజకీయాలకు దిగవద్దని రేవంత్ రెడ్డికి విజ్ఞప్తి చేస్తున్నాము. దీనితో పాటు రాష్ట్రంలో ఎవరికైనా జీరో విలువ ఉన్నది అంటే అది ముమ్మాటికీ రేవంత్ రెడ్డికే అని కేటీఆర్ వ్యాఖ్యానించారు.

ఇరాన్‌లో ఖర్గ్ ఐలాండ్ ధ్వంసం

>> సౌదీలోని అతిపెద్ద చమురుశుద్ధి కేంద్రంపై దాడులుచేసింది. యుద్ధంప్రారంభించినప్పటినుంచి ఇప్పటివరకూ 10వేలకుపైగా అమెరికా డ్రోన్లు యుద్ధంలోప్రయోగించినట్లు ఆదేశం చెపుతోంది. ఖర్గ్ ఐలాండ్‌పై దాడికి ప్రతీకారం ముందెన్నడూ చవిచూడని విధంగా ఉంటుందని ఇరాన్‌కూడా హెచ్చరించింది. అమెరికాతో సంబంధం ఉనన చమురుకంపెనీల మౌలికవనరులన్నింటినీ తుడిచిపెట్టేస్తామని ఇరాన్‌ప్రకటించింది. అలాగే యునైటెడ్ అరబ్ ఎమిరేట్స్‌లోని అత్యంత రద్దీగా ఉండే మూడు నౌకాశ్రయాలను ఖాళీచేసి వెళ్లిపోవాలని ఇరాన్ హెచ్చరించింది. అంతేకాకుండా ఇపుడు ముప్పేటదాడిని చేయాలని అమెరికా మరో అతిపెద్దనౌకను ఇరాన్‌కు సమీపంలోని సముద్రజలాల్లోకి పంపిస్తోంది. భూతల దాడులకు సైతం ప్రణాళికలు వేస్తోంది. ఈవారంలోనే మరింత ఉగ్రరూపంతో దాడులుచేస్తామని, ఇరాన్‌ను పూర్తిగా ధ్వంసంచేయడమే మా లక్ష్యం అని అటు అమెరికా, ఇటు ఇజ్రాయెల్‌రెండుదేశాలు పేర్కొంటున్నాయి. ఇందుకోసం అత్యాధునిక క్షిపణులు వినియోగించే ఎఫ్35బి వంటి విమానాలను తెస్తోంది. యుఎస్ఎస్ట్రిపోలీని కూడా సిద్ధంచేస్తోంది. ఇప్పటికే ఈ నౌకతోపాటు అబ్రహాంలింక్ అరేబియా సముద్రంలో ఉంది. గెరాల్డ్ ఆర్‌ఫోర్డ్ రెడ్‌సీలో ఉంది. ఇపుడు యుఎస్ఎస్ ట్రిపోలీకూడా ఈప్రాంతానికిచేరుకోవడంతో గగనతలంనుంచి, సముద్ర మార్గంలోను భూతల దాడులతో అమెరికా ఇరాన్‌ను మట్టుబెట్టాలన్న యోచనతో ఉంది. ఇదిలా ఉంటే బ్రిటన్, చైనా, ఫ్రాన్స్, జపాన్, దక్షిణకొరియా వంటి దేశాలు తమ యుద్ధనౌకలను హర్ముజ్‌జలసంధికి పంపించాలని, తమనౌకలు ఇప్పటికే అక్కడకు చేరుకుంటున్నాయని, సైనికచర్యతో హర్ముజ్ జలసంధిని పునరుద్ధరించి చమురురవాణాకు ఆటంకాలను తొలగించాలని ట్రంప్‌పిలుపునిచ్చారు.

ముజ్జబా ఖమైనీ ఆచూకి చెపితే 92కోట్లు బహుమతి

ఇదిలా ఉంటే ఇరాన్ సుప్రీం కమాండర్ ముజ్జబా ఖొమైనీ ఆచూకి చెపితే పదిమిలియన్ డాలర్ల బహుమానం ఇస్తామని అమెరికా రక్షణ మంత్రి పీటర్ హెగ్సెత్‌ప్రకటించారు. ఇప్పటికే తీవ్రంగా గాయపడినట్లు మాకు సమాచారం ఉందని రహస్యప్రాంతంలో చికిత్సపొందుతున్నట్లు మా ఏజెన్సీలనుంచి సమాచారం అందిందని రక్షణ మంత్రి తెలిపారు. నార్వేలోని ఓస్లో ఎంబసీపైనా, కువైట్, సౌదీల్లోని అమెరికా ఎంబసీ, ఇరాక్‌లోని దౌత్య కార్యాలయాలు, మిలిటరీ బేస్‌లపై దాడులుచేసిన ఇరాన్ ఇపుడు తాజాగా ఆఫ్ఘనిస్తాన్‌లోని అమెరికా దౌత్యకార్యాలయంవైపు కూడా దాడులుచేసింది. బాగ్దాద్‌లో అత్యంత భద్రతతో ఉన్న ఈ కార్యాలయంపై దాడిచేయడంతో అమెరికా సైతం విస్తుపోయింది. అయితే ఎలాంటి ప్రాణనష్టం జరగలేదని మాత్రం తెలిసింది. మరోపక్క ఇరాన్ జరుపుతున్న క్షిపణి దాడుల్లో ఐదు అమెరికా రీఫ్యూయెలింగ్ విమానాలు పూర్తిగా ధ్వంసం అయ్యాయి.

ఇదిలా ఉంటే హర్ముజ్‌జలసంధి మీదుగా భారత్‌నౌకలు ప్రయాణించేందుకు ఇరాన్ అనుమతించింది. ఇప్పటికే మూడు నౌకలు జలసంధిని దాటితే మరో రెండు నౌకలు తాజాగా శనివారం కూడా హర్ముజ్‌జలసంధిమీదుగా భారత్‌కు వస్తున్నాయి. ఆదిసోమవారాల్లో గుజరాత్ కాండ్ల రేవుకు చేరుకుంటాయని అధికారులు పేర్కొంటున్నారు.

శనివారం హైదరాబాద్‌లో డి.సిఎం భట్టి కుటుంబసభ్యుతో ఎపి సిఎం చంద్రబాబు

భట్టి నివాసానికి చంద్రబాబు

నూతన వధూవరులను ఆశీర్వదించిన ఎపి సిఎం

ప్రభాతవార్త ప్రధాన ప్రతినిధి, హైదరాబాద్,మార్చి14: ఆంధ్రప్రదేశ్ ముఖ్యమంత్రి నారా చంద్రబాబునాయుడు హైదరాబాద్ పర్యటనలో భాగంగా శనివారం సాయంత్రం ప్రజాభవన్‌లో తెలంగాణ డిప్యూటీ సిఎం మల్లు భట్టి విక్రమార్క నివాసానికి వెళ్లారు. ఇటీవల వివాహం చేసుకున్న భట్టి విక్రమాన్న కుమారుడు సూర్య విక్రమాదిత్య, కోడలు. సాక్షి లను ఆశీర్వదించేందుకు మర్యాదపూర్వకంగా భట్టి నివాసానికి వచ్చారు. ముందుగా నాయుడుకు డిప్యూటీ సీఎం స్వయంగా ఆయనకు సాదర స్వాగతం పలికారు. అనంతరం నూతన వధూవరులను కలిసిన చంద్రబాబు, వారికి పుష్పగుచ్చం అందజేసి శుభాకాంక్షలు తెలిపారు. దంపతులు నిండు నూరేళ్లు సుఖసంతోషాలతో వర్ధిల్లాలని ఆయన ఆశీర్వదించారు. ఈ సందర్భంగా ఇరువురు నేతలు కాసేపు ఆత్మీయంగా ముచ్చటించుకున్నారు. రాజకీయాలకు అతీతంగా వ్యక్తిగత బాంధవ్యాలను గౌరవిస్తూ సాగిన ఈ భేటీ రాజకీయ వర్గాల్లో చర్చనీయాంశమైంది..భట్టి విక్రమార్క తన కుమారుడి వివాహ వేడుకకు రావాల్సిందిగా గతంలోనే అమరావతికి వెళ్లి చంద్రబాబు నాయుడును స్వయంగా ఆహ్వానించారు. అయితే, అప్పట్లో ఉన్న బిజీ షెడ్యూల్ కారణంగా వివాహానికి హాజరుకాలేకపోయిన చంద్రబాబు, ఇప్పుడు హైదరాబాద్ పర్యటనలో భాగంగా భట్టి విక్రమార్క ఇంటికి వెళ్లి నూతన దంపతులను కలిసి అభినందనలు తెలిపారు. మార్చి 5న శంషాబాద్లోని జీవింఆర్ ఎరీనాలో జరిగిన ఈ వివాహ వేడుకకు ఇప్పటికే ఏఐసీసీ అధ్యక్షుడు మల్లికార్జున ఖర్గే, సీఎం రేవంత్ రెడ్డి, మెగాస్టార్ చిరంజీవి వంటి ఎందరో రాజకీయ, సినీ ప్రముఖులు హాజరై ఆశీర్వదించిన సంగతి తెలిసిందే..

టాంజానియాకు తెలంగాణ సహకారం

కీలక రంగాల్లో వ్యూహాత్మక భాగస్వామిగా ఉంటాం

ఫార్మా డిస్ట్రిబ్యూషన్ హబ్ ఏర్పాటుపై అధ్యయనం

టాంజానియా బృందంతో భేటీలో మంత్రి శ్రీధర్ బాబు

శనివారం టాంజానియా ప్రతినిధులతో మంత్రి శ్రీధర్‌బాబు

హైదరాబాద్, మార్చి 14 ప్రభాతవార్త: డిజిటల్ ఆర్థిక వ్యవస్థగా రూపాంతరం చెందేందుకు టాంజానియాకు అవసరమైన సాంకేతిక సహకారాన్ని అందిం చేందుకు తెలంగాణ సిద్ధంగా ఉందని ఐటి, పరిశ్రమల శాఖ మంత్రి శ్రీధర్ బాబు పేర్కొన్నారు. రాబోయే రోజుల్లో ఐటి, టూరిజం, హెల్త్‌కేర్, లైఫ్ సైన్సెస్, మహిళా సాధికారత, ఎమర్జింట్ టెక్నాలజీస్, డిజిటల్ గవర్నెన్స్, డిజిటల్ పబ్లిక్ ఇన్ ఫ్రాస్ట్రక్చర్, స్టార్టప్, ఇన్నోవేషన్ ఎకో సిస్టం, కెపాసిటీ బిల్డింగ్, స్కిల్ డెవలెప్ మెంట్ తదితర కీలక రంగాల్లో టాంజానియాతో వ్యూహాత్మక భాగస్వామ్యానికి కాంప్రహెన్సివ్ రోడ్డు మ్యాప్‌నుసిద్ధం చేస్తా మన్నారు. శనివారం సచివాలయంలో టాంజానియా మినిస్టర్ ఆఫ్ కమ్యూ నికేషన్, ఐటి, ఇన్నోవేషన్ ముద్రిక్ రమదాని సోరాగా నేతృత్వంలోని అత్యున్నతస్థాయి బృందం మంత్రిశ్రీధర్ బాబుతో ప్రత్యేకంగా సమావేశమ య్యింది. తెలంగాణ-టాంజానియా మధ్య ద్వైపాక్షిక సహకారాన్ని పెంపొం దించేందుకు తీసుకోవాల్సిన చర్యలు, అవకాశాలపై చర్చించారు. ఈ సంద ర్భంగా మంత్రి శ్రీధర్ బాబు మాట్లాడుతూ అంతర్జా తీయ భాగస్వామ్యాల ద్వారా తెలంగాణను దేశంలోని ఇతర రాష్ట్రాలకు రోల్ మోడల్‌గా తీర్చిదిద్దాలన్నదే తమప్రభుత్వ సంకల్ప మన్నారు. ప్రస్తుత పరిస్థితుల్లో డిజిటల్ ట్రాన్స్ ఫర్మేషన్ సామాజిక, ఆర్థిక సమ్మిళిత వృద్ధికి బలమైన పునాదిగా మారిందన్నారు. ఇదే స్ఫూర్తితో డిజిటల్ ఆర్థిక వ్యవస్థగా మారేందుకు టాంజానియాకు అవసరమైన సాంకేతిక సహకారం, మెంటార్ షిప్, నైపుణ్య మార్పిడిఅందిస్తామన్నారు. అక్కడఫార్మా డిస్ట్రిబ్యూషన్‌హబ్‌ను ఏర్పాటు చేసేందుకు తాముసిద్ధంగాఉన్నామని, అందుకు గల సాధ్యసాధ్యాలపై అధ్యయనం చేసి తదుపరి నిర్ణయం తీసుకుంటామన్నారు. యంగ్ ఇండియా స్కిల్స్ యూనివర్సిటీ ద్వారా స్కిల్లింగ్, రీ స్కిల్లింగ్, అప్ స్కిల్లింగ్ పై మార్గనిర్దేశం చేస్తామన్నారు. బ్లూఎకానమీ, టూరిజంలో టాంజానియా అవలంభిస్తోన్న బెస్ట్ ప్రాక్టీసెస్‌పై అధ్యయనం చేసి తెలంగాణలోనూ అమలు చేసేందుకు చర్యలు తీసుకుంటామన్నారు.

సంక్షేమ హాస్టళ్లకు కొత్త రూపు

>> 40 శాతం పెంచాం, కాస్మోటిక్ చార్జీలు 200 శాతం పెంచాం, సంక్షేమ వసతి గృహాలకు సంబంధించిన బిల్లులను మొదటి ప్రాధాన్యతగా గుర్తించి చెల్లిస్తున్నాం ఈ నేపథ్యంలో సంబంధిత అధికారులు నిత్యం వసతి గృహాలను సందర్శించి స్థానికంగా జరుగుతున్న బోధన, భోజనంలో నాణ్యత, సంక్షేమ వసతి గృహాల్లో సదుపాయాలను పరిశీలించి ఎప్పటికప్పుడు ఉన్నతాధికారులకు నివేదికలు సమర్పించాలని ఆదేశించారు. ప్రపంచం మొత్తం ఆయుర్వేదం వైపు చూస్తున్న నేపథ్యంలో ఉపాధి హామీ పథకంలో భాగంగా మెడిసినల్ ప్లాంట్లు పెం చేందుకు ఆయుష్ శాఖ ఏర్పాట్లు చేసుకోవా లని అందుకు సంబంధించిన ప్రతిపాదనలు వెంటనే సిద్ధం చేయాలని వైద్య, ఆరోగ్యశాఖ సమావేశంలో డిప్యూటీ సీఎం సూచించారు. ఉపాధి హామీ పథకం లో భాగంగా గ్రామాల్లో పెద్ద సంఖ్యలో మెడిసినల్ ప్లాంట్లు పెంచేందుకు చర్యలు తీసుకోవాలని తెలిపారు. పర్యాటక రంగాన్ని అభివృద్ధి చేస్తే స్థానిక ప్రజలు అడవిని కాపాడుకుంటారని అటవీశాఖ అధికారులకు డిప్యూటీ సీఎం భట్టి విక్రమార్క సూచించారు. పర్యాట క రంగం విస్తరిస్తే స్థానిక ప్రజలకు ఉపా ధితో పాటు ఆదాయం సమకూరుతుందని తెలిపారు.

భాగ్యనగరానికి రైలుహారం

>> నియోజకవర్గంతో పాటు తెలంగాణా ప్రయోజనాల దృష్ట్యా ఈ ప్రాజెక్టుపై ప్రత్యేక చొరవ చూపిన ఎంపి కిరణ్ కుమార్ రెడ్డికి కేంద్ర మంత్రి తన లేఖలో ధన్యవాదాలు తెలిపారు. తెలంగాణ రాష్ట్రాభివృద్ధిలో గేమ్‌ఛేంజర్‌గా నిలవబోయే మరో ప్రాజెక్టుకు కేంద్రం కీలకమైన అడుగు వేసింది. ఇప్పటికేరీజినల్ రింగ్‌రోడ్ నిర్మాణానికి కసరత్తులు జరుగుతున్న వేళ, రీజినల్ రింగ్ రైలు ప్రాజెక్టు తుది ఎలైన్‌మెంట్ మెదక్, సంగారెడ్డి, వికారాబాద్, రంగారెడ్డి, మహబూబ్‌నగర్, నల్గొండ, యాదాద్రిభువనగిరి, సిద్దిపేట జిల్లాల పరిధిలో రింగ్ రైలు మార్గం రానుంది. ఆలేరు, వలిగొండ, గుళ్లగూడ, మాసాయిపేట, గజ్వేల్ మీదుగా ఔటర్ రింగ్ రైలు ఎలైన్‌మెంట్‌ను ఖరారు చేశారు. రింగ్ రైలు ప్రాజెక్టు తుది సర్వేకు రెండేళ్ళ క్రితం రైల్వే శాఖ ఆమోదం తెలిపినప్పుడు ప్రతిపాదిత మార్గం 508 కిలోమీటర్లు. తుది సర్వేలో ఈ ప్రాజెక్టుకు దక్షిణ మధ్య రైల్వే అధికారులు మూడుప్రతిపాదనలు సిద్ధం చేశారు. మొదటి ప్రతిపాదన 508.45 కిలోమీటర్లు, రెండోది 511.51, మూడోది 392.02 కిలోమీటర్లుగా నిర్ణయించారు. చివరకు హైదరాబాద్ చుట్టూ 361 కిలోమీటర్ల మేర ఆర్ఆర్ఆర్ ఏర్పాటు చేయాలని ఖరారు చేశారు. దానికి 3 నుంచి 5 కిలోమీటర్ల దూరంలోనే వచ్చేలా రీజినల్ రింగ్ రైలు ఎలైన్‌మెంట్‌ను ఖరారు చేశారు. రెండుచోట్ల మాత్రం 11 కిలోమీటర్ల దూరం ఉండనుంది. రీజినల్ రింగ్ రైలు ప్రాజెక్టులో 6 చోట్ల "రైల్ ఓవర్ రైల్" వంతెనలు రానున్నాయి. కొత్త లైన్‌ను ఎత్తుగా ఫ్లైఓవర్‌లో నిర్మిస్తారు. మాసాయిపేట, గుళ్లగూడ, బూర్గుల, వలిగొండ, వంగపల్లి, గజ్వేల్‌ను ఆర్ఓఆర్ ప్రాంతాలుగా ప్రతిపాదించారు.

సినీగేయ రచయిత వైరముత్తుకు జ్ఞాన్‌పీఠ్

>> ముఖ్యమంత్రి స్టాలిన్, రాజ్యసభ సభ్యుడు కమల్‌హాసన్ తదితరులు సోషల్‌మీడియా వేదికగా శుభాకాంక్షలు తెలిపారు. తేని జిల్లా మేట్టూరులో 1953లో జన్మించిన వైరముత్తు కళాశాల విద్యార్థిగా ఉన్నపుడే రాసిన వైకరై మేఘంగళ్ కవితాసంకలనం అప్పట్లోనే ఓ మహిళా కళాశాలకు పాఠ్యాంశంగామారింది.

ప్రభుత్వ అధికార భాషా కమిషన్‌లోపనిచేస్తున్నపుడు 1980లో దర్శకుడు భారతీరాజా చిత్రం నిళల్గళ్ ద్వారా సినీగేయరచయితగా తమిళచిత్రపరిశ్రమలో ప్రవేశించారు. కవితలు, నవలలు తదితర సుమారు 40 పుస్తకాలు సినిమాల్లో సుమారుగా 7500 పాటలురాసారు. సాహిత్య అకాడమీ, సాధనసమ్మాన్, పద్మశ్రీ, పద్మభూషణ్ వంటి పురస్కారాలు ఆయన్ను వరించాయి. రాష్ట్రానికి చెందిన అఖిలన్, జయకాంతన్‌లు గతంలో పురస్కారం అందుకున్నారు.

GOVERNMENT OF INDIA : MINISTRY OF DEFENCE
EX-SERVICEMEN CONTRIBUTORY HEALTH SCHEME, STATION HQ (ECHS CELL), SECUNDERABAD
Ph.: 7382361574 | E-mail : echsstnhqsecbad@gmail.com

EMPLOYMENT NOTICE

1. ECHS Cell, Headquarters Telangana and Andhra Sub Area invites applications to engage Medical, Para-Medical & Non-Medical Staff on contractual basis for a period of 12 Months for ESMs and Widows of deceased soldiers and 11 Months for Civilian candidates at given locations of ECHS Polyclinics in Telangana and Andhra Pradesh.

Appointment	Minimum Qualification	Salary (Rs)	Vac	Location of Vacancies
Medical Specialist	MD/MS in General Medicine	1,30,000/	02	Giddalur & Guntur
Medical Officer	MBBS	95,000/-	05	Chittoor (02), Guntur, Karimnagar, Secunderabad-II
Dental Officer	BDS	95,000/-	04	Anantapur, Giddalur, Kadapa, & Secunderabad-II
Dental A/T/H	Diploma in Dental Hygienist/Class-I DH/DORA Course (Armed Forces)	36,500/-	10	Anantapur, Chittoor, Golconda, Guntur, Kadapa, Khammam, Mahabubnagar, Nellore, Secunderabad-I & Vijayawada
Pharmacist	B Pharmacy OR 10+2 with Science and Diploma in Pharmacy	36,500/-	05	Eluru, Giddalur, Kurnool, Secunderabad-I & Sainikpuri
Lab Technician	B Sc (Medical Lab Tech (MLT) OR 10+2 with Science and Diploma in Medical Lab Tech (DMLT)	36,500/-	06	Chittoor, Eluru, Giddalur, Kadapa, Kurnool & Nellore
Lab Assistant	DMLT/Class-I Lab Tech Course (Armed

ఘటనాస్థలాన్ని పరిశీలిస్తున్న జిల్లా ఎస్పీ శ్రీనివాసరావు

కొల్చారం వద్ద ఘోరప్రమాదం

తండ్రి, కొడుకుసహా ముగ్గురు దుర్మరణం

ప్రమాదస్థలాన్ని పరిశీలించిన ఎస్పీ శ్రీనివాసరావు

కొల్చారం, మార్చి 14, ప్రభాతవార్త: మెదక్ జిల్లా కొల్చారం మండలం రాంపూర్ సమీపంలోని జాతీయ రహదారిపై శనివారం ఘోర రోడ్డు ప్రమాదం చోటుచేసుకుంది. బైక్‌పై ప్రయాణిస్తున్న ముగ్గురు వ్యక్తులు ఆర్టీసీ బస్సును ఢీకొనడంతో అక్కడికక్కడే మృతి చెందారు. మృతులను హవేలీఘనపూర్ మండలం బూర్గుపల్లికి చెందిన తండ్రి, కొడుకులు అమృత్ గౌడ్ (51), రిషివర్ధన్‌గౌడ్ (13), భూపాతిపూర్‌కు చెందిన సాయిగౌడ్‌గా పోలీసులు గుర్తించారు. వీరు రంగంపేట్‌లో జరిగిన శుభకార్యానికి వెళ్లి తిరిగి వస్తుండగా ఈ ప్రమాదం జరిగినట్లు సమాచారం. ప్రమాదం తీవ్రంగా ఉండటంతో ముగ్గురు అక్కడికక్కడే ప్రాణాలు కోల్పోయారు. ప్రమాదం జరిగిన విషయం తెలుసుకున్న మెదక్ జిల్లా ఎస్పీ డి.వి. శ్రీనివాసరావు సంఘటన స్థలానికి చేరుకుని పరిస్థితిని పరిశీలించి ప్రమాదానికి గల కారణాలను తెలుసుకున్నారు. మృతదేహాలను పోస్టుమార్టం నిమిత్తం ఆసుపత్రికి తరలించారు. ఈ ఘటనపై పోలీసులు కేసు నమోదు చేసి దర్యాప్తు కొనసాగిస్తున్నట్లు తెలిపారు.

దక్షిణ మధ్య రైల్వే
Follow us on @SCRailwayindia
మా వెబ్‌సైట్ www.scr.indianrailways.gov.in పై మ. రైళ్ల యొక్క టెండరు ప్రకటనల వివరాలను చూడండి

బహిరంగ ఇ-టెండరు ప్రకటన నెం.C/E.29/Elec/M/SC/49/OEW/OT/2025-26
తేది: 11.03.2026

భారత రాష్ట్రపతి తరపున దిగువ సంతకందారుడు దిగువ ఇవ్వబడిన పని కొరకు 06.04.2026న 15.00గం.ల వరకు ఇ-టెండర్లు ఆహ్వానిస్తున్నారు.

1. ఇ-టెండరు నెం.: ఇ-టెండరు నెం. సి/ఇ.29/ఇఎల్‌జిసి/ఎం/ఎసిసి/49/ఓఇడబ్ల్యు/ఓటి/2025-26 ఇ-టెండరు నెం. ఇ-ఎం-ఎస్‌సి-49-ఓటి-2025-26. పని పేరు: సికింద్రాబాద్ డివిజన్ ఎలక్ట్రికల్ మెయింటెనెన్స్ డిపార్ట్‌మెంట్-ఇఆర్-నియంత్రిత పోర్టల్‌తో మేజర్ లోడ్ సెంటర్ ఇంటిగ్రేటెడ్ మరియు స్టాటిస్టికల్, స్ట్రీట్ లైటింగ్ సర్క్యూట్లు, లిఫ్ట్‌లు, ఎస్కలేటర్లు, డిజి సెట్లు, ఎల్‌టి కనెక్షన్ పై 30%-70% లైటింగ్, పంపుల యొక్క ఆటోమేషన్ సహా పంపుల యొక్క కంట్రోల్స్ మరియు వెబ్ ఆధారిత మోనిటరింగ్ (ఐటి) ఏర్పాటు చేయుట. (ఫేజ్-III)-ఎలక్ట్రికల్ అరేంజ్‌మెంట్లు. టెండరు విలువ: (రూ): 9.15,55,644.00, బయానా: (రూ): 6,07,800.00, సిఎఫ్: (రూ): 0.00. పూర్తి చేయు కాలం: 6 నెలలు.

1. టెండరు షరతులు/ఇతర వివరాలు "www.ireps.gov.in" వద్ద ireps వెబ్‌సైట్‌పై టెండరు డాక్యుమెంట్లలో లభిస్తాయి, వీటిని డౌన్‌లోడ్ చేసుకొనవచ్చును, ప్రాల్గొనవచ్చును మరియు ఏవేని మార్పులు ఉంటే వీక్షించవచ్చును.
2. సీనియర్ డిఇఇ (నిర్వహణ), సికింద్రాబాద్ డివిజన్, దక్షిణ మధ్య రైల్వే, సికింద్రాబాద్ కార్యాలయములో ఉన్న నోటీసు బోర్డులో కూడా టెండరు ప్రకటన ప్రదర్శించబడును. దీనిని అన్ని పనిరోజులలో వీక్షించవచ్చును.
3. ఎలాంటి కారణం చూపకుండా టెండరు రద్దు చేయు హక్కు రైల్వేకు కలదు.

సీనియర్ డివిజనల్ ఎలక్ట్రికల్ ఇంజనీర్ (ఎం), సికింద్రాబాద్.

టెండరు ప్రకటన నెం. 22-CWMLGDS-ET-2025-26.

భారత రాష్ట్రపతి తరపున మరియు కొరకు వ్యవహరిస్తున్న సిడబ్ల్యుఎం/ఎల్‌జిడిఎస్ వారు టెండరు నెం. 22-సిడబ్ల్యుఎం ఎల్‌జిడిఎస్-ఇటి-2025-26 పై ఇ-టెండర్లు ఆహ్వానిస్తున్నారు. ముగింపు తేదీ 07.04.2026న 11.00 గం.లకు. బిడ్డర్లు ముగింపు తేదీ మరియు సమయం వరకు మాత్రమే వారి అసలు/నవరించిన బిడ్లను సమర్పించగలరు. ఈ టెండరులో మాన్యువల్ అవార్డు అనుమతించబడవు మరియు ఏవేని అటువంటి మాన్యువల్ అవార్డు స్వీకరించిన విస్మరించబడును.
కాంట్రాక్టర్లు టెండరు డాక్యుమెంట్ ధర బయానా సొమ్మును నెట్ బ్యాంకింగ్, డెబిట్ కార్డ్, క్రెడిట్ కార్డ్ మొదలగు వంటి ఐఆర్‌ఇటిఎస్ పోర్టల్‌పై లభించే ఆన్‌లైన్ చెల్లింపు పద్ధతుల ద్వారా మాత్రమే చెల్లింపు చేయుటకు అనుమతించబడతారు. డిమాండ్ డ్రాఫ్ట్, బ్యాంకర్స్ చెక్, డిపాజిట్ రసీదులు, ఎఫ్‌డిఆర్ మొదలగు వాటి ద్వారా మాన్యువల్ చెల్లింపులు అనుమతించబడవు.

1. టెండరు నెం.: 22-సిడబ్ల్యుఎం ఎల్‌జిడిఎస్-ఇటి-2025-26 తేది: 07.03.2026. పని వివరణ: క్యారేజ్ వర్క్‌షాప్, లాలాగూడ సికింద్రాబాద్ వద్ద ఎల్‌హెచ్‌బి కోచ్‌ల యొక్క అదనపు సైడ్ ఫిల్లింగ్ అరేంజ్‌మెంట్లకు అతిసన్ మరియు అండర్‌స్కింగ్ వాటర్ ట్యాంక్ యొక్క డిస్‌మాంటింగ్, క్లీనింగ్, పరీక్షించుట మరియు మౌంటింగ్. సుమారు విలువ (రూ.పైసలు): (రూ). 98,84,298.32 (తొంభై ఎనిమిది లక్షల ఎనభై నాలుగు వేల రెండు వందల తొంభై ఎనిమిది రూపాయలు మరియు ముప్పై రెండు పైసలు మాత్రమే). బయానా: (రూ): 1,97,700/-. (ఒక లక్షా తొంభై ఏడు వేల ఏడు వందల రూపాయలు మాత్రమే). పూర్తి చేయు కాలం: 24 నెలలు. ముగింపు తేది: 07.04.2026న 11.00గం.లకు.

వెబ్‌సైట్ వివరాలు : www.ireps.gov.in

టెండరు యొక్క పూర్తి వివరాల కొరకు చూడదగిన నోటీసు బోర్డు ప్రదేశం: చీఫ్ వర్క్స్ షాప్ మేనేజర్, క్యారేజ్ వర్క్ షాప్, లాలాగూడ, సికింద్రాబాద్-500017 వారి కార్యాలయం.
తదుపరి టెండరు షరతులు/వివరాలు (టెండరు డాక్యుమెంట్లలో లభించును) మరియు టెండరు డాక్యుమెంట్ల డౌన్‌లోడింగ్, సవరణ కొరకు మా వెబ్‌సైట్ https://www.ireps.gov.inను దర్శించగలరు.

చీఫ్ వర్క్‌షాప్ మేనేజర్ సిడబ్ల్యుఎస్, సికింద్రాబాద్.

ఇ-టెండరు ప్రకటన నెం. GNT/E.33/TTD/2025-26

దిగువ సంతకందారునిచే దిగువ పనుల కొరకు 08.04.2026న 15.30గం.ల వరకు కాంట్రాక్టర్ల నుండి ఇ-టెండర్లు ఆహ్వానించబడుచున్నవి.

1. టెండరు రిఫరెన్స్ నెం: జిఎస్‌టి/ఇ.33/టిఆర్‌డి/2025-26. టెండరు టైటిల్ : జిఎస్‌టి డివిజన్-(1) తెనాలి-వగిడిపల్లి సెక్షన్‌లో రియబులిటీ మరియు భద్రత పెంచుటకు ఓహెచ్‌ఇ/సిఎన్‌వి మౌలిక సదుపాయాల యొక్క అప్‌గ్రేడేషన్. (2) నల్లపాడు-నంద్యాల సెక్షన్‌లో రిలయబులిటీ మరియు భద్రత పెంచుటకు ఓహెచ్‌ఇ/సిఎన్‌వి మౌలిక సదుపాయాల యొక్క అప్‌గ్రేడేషన్. సుమారు విలువ రూ.లలో (రూ) : 1,43,15,656/-. బయానా సొమ్ము ధరావతు రూ.లలో (రూ): 2,21,600/-. టెండరు ఫారం ధర (వాపసు రానిది) : లేదు.

ఇ-బిడ్లు ఆన్‌లైన్ సమర్పించుటకు చివరి తేది మరియు సమయం : 08.04.2026న 15.30గం.ల వరకు.

ఒకవేళ టెండరు తెరవటకు గడువు తేదీ తదుపరి తేదీన సెలవు దినంగా ప్రకటించబడితే టెండర్లు మరుసటి పని దినమున తెరవబడతాయి. ఏదేని వివరణాత్మక సమాచారం కొరకు వెబ్‌సైట్ www.ireps.gov.in పై లేదా 13.03.2026 తరువాత 08.04.2026న 15.30గం.ల వరకు లాగాన్ కండి. ఏదేని తదుపరి సమాచారం/సవరణ ఇ-పోర్టల్ www.ireps.gov.in ద్వారా మాత్రమే తెలియజేయబడును.

సీనియర్ డివిజనల్ ఎలక్ట్రికల్ ఇంజనీర్, గుంటూరు.

టెండరు ప్రకటన నెం.63/2026
తేది: 13.03.2026
స్టార్చ్ పిటంల సరఫరా
ఇ-ప్రొక్యూర్‌మెంట్ టెండరు ప్రకటన

దిగువ తెలిపిన టెండర్లు ఆన్‌లైన్ ద్వారా ప్రకటించబడినవి. టెండరుదారులు వెబ్‌సైట్ www.ireps.gov.in ధర్శించి మరియు వారి ఆఫర్లను ఆన్‌లైన్‌లో సమర్పించవలసినదిగా కోరడమైనది. టెండరు వివరణ, పరిమాణం, ఇఎండి, ఎస్‌డిలను వెబ్‌సైట్‌లో చూడగలరు. స్వయంగా సమర్పించిన ఆఫర్లు అంగీకరించబడవు. పోస్టుద్వారా పంపిన ఆఫర్లు అనుమతించబడవు. టెండరు గడువు తేదీన టెండరు ముగింపు సమయం 14.30గం.లు. అన్ని దేశీయ ప్రతిపాదనల కొరకు ఇఎండి www.ireps.gov.in లో అందుబాటులోగల ఆన్‌లైన్ విధానంలో మాత్రమే అంగీకరించబడును.

టెండరు నెం.	సంక్షిప్త వివరణ
66265416	ప్లాస్టర్ తయారీ ట్రాక్ మెషీన్ విడి భాగాలు
LH2625322	స్పీడ్ సెన్సార్ ఎఫ్‌ఎస్‌01
LY265085	నరేయింగ్ రెయిల్ రోడ్ జియోమెట్రీ మెజర్ మెజర్ ట్రాక్ స్ప్రాన్ కొరకు ట్రాక్ మెజరింగ్ సిస్టం
LH265317	ట్రాక్షన్ మోటార్ కంప్లీట్
LH265324	(sci*) kbz-10J400l డిస్క్ బ్రేక్ యూనిట్
38262063	బోగీ సెంటర్ పివోట్ బోటం (ఫ్లాట్ టైప్)
30251150	హెలికాల్ స్ప్రింగ్
66265520	ట్రాక్ మెషీన్ కొరకు వాల్వ్‌ల సేకరణ
6026PT009	ఆర్‌డిఎస్‌ఒ బి-8533 నుండి 8536నకు కాంబినేషన్ ఫిష్ ప్లేట్ యొక్క సేకరణ
38265011	ఎల్‌డబ్ల్యుఎల్‌హెచ్ 25 బోగీ కొరకు ఇంటిగ్రేటెడ్ 14' సెంటర్ పివోట్ బోటంతో కాస్ట్ స్టీల్ బోల్‌స్టర్
6026PT007	ఫిష్‌ప్లేట్ల యొక్క వేరియస్ యొక్క సేకరణ
38265012	బిఎల్‌సి వ్యాగన్ కొరకు కాస్ట్ స్టీల్ బోల్‌స్టర్
66265656	ట్రాక్ మెషీన్ కొరకు ట్రాన్స్‌డ్యూసర్ మొదలగు వాటి యొక్క సేకరణ
38262097	బోగీ సెంటర్ పివోట్ బోటం (ఫ్లాట్ టైప్)
38265013	బిఎల్‌సి వ్యాగన్ కొరకు కాస్ట్ స్టీల్ సెడ్ ఫ్రేం
LH265320	70ఎహెచ్,110వి విఆర్‌ఎల్‌ఎ లెడ్ యాసిడ్ బ్యాటరీ సెట్
66258000	ట్రాక్ మెషీన్ కొరకు లోరం తయారీ విడి భాగాల సేకరణ
66265563	ట్రాక్ మెషీన్ కొరకు విడి భాగాల సేకరణ
66256193B	ట్రాక్ మెషీన్ ఉపయోగం కొరకు సిఆర్‌సిసి హెచ్‌టిఇసి తయారీ విడి భాగాల సేకరణ

గమనిక : టెండరు తెరవట కొరకు గడువు తేదీలు : క్ర.సం.01 తేది: 27.03.2026, క్ర.సం.02 తేది: 30.04.2026, క్ర.సం.03 తేది: 01.04.2026, క్ర.సం.04 నుండి 08 తేది: 06.04.2026, క్ర.సం.09 & 10 తేది: 07.04.2026, నక్ర.సం.11 & 12 తేది: 08.04.2026, క్ర.సం.13 నుండి 15 తేది: 09.04.2026, క్ర.సం.16 తేది: 10.04.2026, క్ర.సం.17 తేది: 13.04.2026, క్ర.సం.18 తేది: 15.04.2026, క్ర.సం. 19 తేది: 20.04.2026.

సవరణ
1) టెండరు ప్రకటన నెం. 59/2026 తేది: 12.02.2026. టెండరు నెం. 52255011ఎ గడువు 09.03.2026 సంక్షిప్తం: డీజిల్ లోకో కొరకు ఎపి ఆధారిత పిఎస్‌ఎస్‌ను ప్రస్తుతమున్నదానికి బదులుగా గడువు తేదీ 23.03.2026గా చదువుకోగలరు.
2) టెండరు ప్రకటన నెం. 58/2026 తేది: 06.02.2026. టెండరు నెం. 66259796 గడువు 09.03.2026 సంక్షిప్తం: ట్రాక్ మెషీన్ల కొరకు విడి భాగాల సేకరణ ప్రస్తుతమున్న దానికి బదులుగా గడువు తేది: 16.03.2026గా చదువుకోగలరు.
పైన పేర్కొన్న టెండర్లే కాక రూ.50 లక్షల కన్నా పైగా విలువగల ఇతర టెండర్లు కూడా కలవు. వివరాల కొరకు పై రైల్వే వెబ్‌సైట్ దర్శించగలరు.

ప్రిన్సిపల్ చీఫ్ మెటీరియల్స్ మేనేజర్/సికింద్రాబాద్.
A2666

తదుపరి టెండరు నిబంధనలు /వివరములు మరియు టెండరు డాక్యుమెంట్ల డౌన్‌లోడింగ్‌కు, దయచేసి వెబ్‌సైట్లు https://www.ireps.gov.in లేదా www.scr.indianrailways.gov.in చూడవచ్చును.

రాష్ట్రవ్యాప్తంగా ఎల్‌పిజి గ్యాస్ పంపిణీపై నిఘా

కమాండ్ కంట్రోల్‌తో బహుళ ఏజన్సీలపై 24/7 పర్యవేక్షణ

పౌర సరఫరాల కమిషనర్ ఎం. స్టీఫెన్‌రవీంద్ర

హైదరాబాద్, మార్చి 14, ప్రభాతవార్త : ప్రపంచవ్యాప్తంగా ఎల్‌పిజి గ్యాస్ కొరత ఏర్పడటంతో తెలంగాణ రాష్ట్రంలో గ్యాస్ రవాణా చేసే వాహనాలను నిరంతరం ట్రాక్ చేస్తూ గ్యాస్ పంపిణీపై నిఘాను పటిష్టపరిచామని పౌర సరఫరాల కమిషనర్ ఎం. స్టీఫెన్ రవీంద్ర తెలిపారు. శనివారం రాష్ట్రవ్యాప్తంగా 24/7 గ్యాస్ సరఫరాలో ఎలాంటి అంతరాయం లేకుండా చూడటానికి, పంపిణీ వ్యవస్థలో ఏలాంటి తప్పిదాలు జరగకుండా చూడటానికి మల్టిఏజన్సీ కమాండ్ కంట్రోల్ సెంటర్‌ను ప్రత్యేకంగా సివిల్ సప్లయ్ కార్యాలయంలో ఆయన ఏర్పాటు చేశారు. ఈ సందర్భంగా జిల్లా అధికారులు రోజువారి గ్యాస్ నిల్వలు ఎంత ఉన్నాయో తెలుసుకొని ఎంత జిల్లాకు అవసరం ఉంటుందో వాటిపై ఖచ్చితమైన పర్యవేక్షణ చేయడానికి కూడా ఇది ఎంతగానో ఉపయోగ పడుతోందని తెలిపారు. కేంద్ర, రాష్ట్ర ప్రభుత్వాలు సంయుక్తంగా గ్యాస్ సరఫరాలో వచ్చే అడ్డంకులు గుర్తించి ఎక్కడ కూడా నిరంతర గ్యాస్ ప్రవాహం నిలిచిపోకుండా ఈ కొత్త కమాండ్ కంట్రోల్ చూస్తోందని అన్నారు. ఆయిల్ మార్కెటింగ్ కంపెనీలు వారి వాహనాలను ట్రాక్ చేయడాకి జిపిఎస్ ట్రాకింగ్ సిస్టమ్ మంజూరు చేయాలనీ కూడా స్టీఫెన్ రవీంద్ర ఈ సందర్భంగా ఆదేశించారు. పారదర్శకతకు ఇది ఊతం ఇస్తోందని తెలిపారు. భారత్ పెట్రోలియం, హిందుస్తాన్ పెట్రోలియం, ఇండియన్ ఆయిల్ ప్రతినిధులు, పంపిణీ దారుల ప్రతినిధులు ఇండస్ట్రీయల్ ప్రతినిధులు, పోలీసులు కమాండ్ కంట్రోల్‌లో కూర్చొని సరఫరా మెరుగుపరిచేందుకు సూచనలు ఇవ్వవచ్చని తెలిపారు. 1967 టోల్‌ఫ్రీ నెంబర్ కూడా ఏర్పాటు చేశామని తెలిపారు. ఎల్‌పిజి రవాణా, స్టాక్ నిలువలు, జిల్లాలో జరిగే పంపిణీ ట్రాక్ చేయడం జరుగుతోందని తెలిపారు. గ్యాస్ రవాణా ఆలస్యం, దారిమళ్ళింపు వంటి చర్యలు నివారించడానికి ఈ వ్యవస్థ సమర్థవంతంగా పనిచేస్తోందని తెలిపారు, ప్రధాన చమురు కంపెనీ ప్రతినిధులు అదికారులు ఈ కేంద్రంలో అందుబాటులో ఉంటారు. జిల్లాలో అధికారులు కూడా స్థానికంగా ఏలాంటి ఇబ్బందులు లేకుండా చూడటానికి వీలవుతోంది. శనివారం సాయంత్రం ఆరుగంటలకు తెలంగాణలో 175 గ్యాస్‌వాహనాల కమాండ్ కంట్రోల్ ద్వారా గుర్తించారు,. అందులో 40 ఖాళీ ట్రక్కులు 27 ట్రక్కులు ఇన్‌సైడ్ ప్లాంట్స్‌లో లోడింగ్ 25 ట్రక్కులు ఔట్‌సైడ్ ప్లాంట్‌లోడింగ్, 21 ట్రక్కులు గోదాంలకు పోతున్నాయి. 44 గోదాముల్లో చేరుకొన్నాయి. 16న ట్రక్కులు ప్లాంట్‌కు వస్తున్నాయని రెండు ఐడిల్‌గా ఉన్నట్లు గుర్తించి వాటిని అధికారులతో నిరంతరం పర్యవేక్షణ చేస్తున్నామని వివరించారు.

గ్యాస్ కొరతతో పరిశ్రమలు విలవిల

లేఆఫ్‌ను ప్రకటిస్తున్న సంస్థలు

సూక్ష్మ, చిన్న పరిశ్రమలు 40 శాతం మూత

ఉత్పత్తిపై తీవ్రప్రభావం

ఉపాధి కోల్పోతున్న కార్మికులు

హైదరాబాద్, మార్చి 14, ప్రభాతవార్త : అమెరికా, ఇజ్రాయిల్ యుద్ధ ప్రభా వం వివిధ రంగాలపై తీవ్రంగా చూపుతోంది. యుద్ధం కారణంగా గ్యాస్ సరఫరాలో కొరత ఏర్పడటంతో రాష్ట్రంలోని పరిశ్రమలపై దీని ప్రభావం పడి సంక్షోభాన్ని ఎదుర్కొంటున్నాయి. ఇప్పటికే కేంద్రం దేశంలోని ఎరువుల ఉత్పత్తి కర్మాగారాలతో పాటు, వివిధ పరిశ్రామిక రంగాలకు గ్యాస్ సరఫరాలో 30 శాతం అధికారిక కోత విధించింది. విద్యుదుత్పత్తి, పెట్రోకెమికల్స్, ఉక్కు, సిరామిక్స్, గాజు, టెక్స్టైల్ ప్రాసెసింగ్, ఆహార ప్రాసెసింగ్, ఫార్మస్యూటికల్ పరిశ్రమలు కూడా గ్యాస్పైనే ఆధారపడి ఉన్నాయి. ఆస్పత్రుల్లోనూ ఇబ్బందులు తప్పట్లేదు. తెలంగాణలో గ్యాస్ సరఫరా నిలిచిపోవడంతో ఇప్పటి వరకూ రాష్ట్రంలోని దాదాపు 40 శాతం సూక్ష్మ, చిన్న, మధ్య తరహా పరిశ్రమలు మూత పడ్డాయి. ఇదే సమయంలో భారీ పరిశ్రమల్లోనూ ఉత్పత్తి గణనీయంగా తగ్గిపోయింది. దీంతో పారిశ్రామిక యూనిట్లు మూతపపడుతున్నాయి. ఇందువల్ల ఉత్పత్తి నిలిచిపోవడంతో పాటు, ముఖ్యంగా కార్మికులు ఉపాధి కోల్పోతున్నారు. శంషాబాద్లోని ఫుడ్ ప్రాసెసింగ్ యూనిట్లు 40 శాతం ఉత్పత్తిని మాత్రమే చేస్తున్నాయి. రాష్ట్రంలోని రామగుండం ఫెర్టిలైజర్స్, అరబిందో ఫార్మా, బొల్లారం, బాచుపల్లిలోని డాక్టర్ రెడ్డీస్ ల్యాబొరేటరీస్, సంగారెడ్డిలోని హెటిరో డ్రగ్స్, జడ్చర్లలోని లారస్ ల్యాబ్స్, శంషాబాద్‌లోని గ్రాన్యులెస్ ఇండియా వంటి భారీ పరిశ్రమలు గ్యాస్ ఆధారితంగా పనిచేస్తున్నాయి. ఇక ఫుడ్ ప్రాసెసింగ్‌తో మెదలుకుని ఐటీసీ ఫుడ్స్, సంగారెడ్డిలోని పెప్సీకో బాట్లింగ్, శంషాబాద్‌లోని హెరిటేజ్ ఫుడ్స్ వంటి సంస్థల వరకూ గ్యాస్ సమస్యలను ఎదుర్కొంటున్నాయి. ఇవి కాకుండా రాష్ట్రంలో అనేక బేకరీ, ఫుడ్ ప్రాసెసింగ్ యూనిట్లు ఉన్నాయి. ఫ్యాబ్రికేషన్, ఫార్మా, ల్యాబ్స్, ప్రాసెస్ ఇండిస్ట్రీస్, ఆస్పత్రులు ఎఫెక్ట్ అవుతున్నాయి. డిఫెన్స్ అనుబంధ పరిశ్రమలు, ఆటోమోబైల్ పరిశ్రమల్లో 75 శాతం నష్టాల్లోకి వెళ్తున్నాయి. ఫౌండ్రీ, క్యాస్టింగ్, ఫోర్జింగ్ ఇండస్ట్రీస్, హీట్ ట్రీట్మెంట్ పరిశ్రమల్లో వినియోగించే ఫర్నస్ ఆయిల్ మార్కెట్లో దొరకట్లేదు. దీనితో ఆయా పరిశ్రమలు లే ఆఫ్‌ను ప్రకటిస్తున్నాయి. గతంలో మూడు షిఫ్టుల్లో పనిచేసే పరిశ్రమల్లో కొన్ని ఒక్క షిఫ్టుకే పరిమితం అవుతున్నాయి. ముఖ్యంగా రాష్ట్రంలో గడచిన 12 రోజుల్లో ప్లాస్టిక్ ఉత్పత్తి పరిశ్రమ 80 శాతం మూతపడింది. పాలిమర్ ఉత్పత్తి, సరఫరా తగ్గిపోయింది. వర్జిన్ కిలోకు రూ.70 పెరిగింది. ముడిసరుకు సరఫరా లేదు. ఉత్పత్తి, సరఫరా నిలిచి పోయింది. రాష్ట్రంలో 15వేల ప్లాస్టిక్ మ్యాన్యుఫ్యాక్చరింగ్ యూనిట్లు ఉన్నాయి. దాదాపు లక్షమంది ప్రత్యక్షంగా, మరో 10 లక్షల మంది పరో క్షంగా ఈ పరిశ్రమలపై ఆధారపడి ఉన్నారు. గ్యాస్ సరఫరా నిలిచిపోవడంతో వాటిలో చాలా వరకూ మూతపడి, అందులో పనిచేస్తున్న వారి ఉపాధి కోల్పోతున్నట్లు కార్మిక సంఘాలు ఆందోళన వ్యక్తం చేస్తున్నాయి.

రాష్ట్రంలో మండుతున్న ఎండలు

40 డిగ్రీలు దాటి నమోదవుతున్న ఉష్ణోగ్రతలు

హైదరాబాద్, మార్చి 14, ప్రభాతవార్త : తెలంగాణలో ఎండలు మంట పెడుతున్నాయి. వేసవి ప్రారంభంలోనే పగటి ఉష్ణోగ్రతలు అధికంగా నమోదవుతున్నాయి. రాష్ట్రంలోని వివిధ ప్రాంతాల్లో 40 డిగ్రీలు దాటి ఉష్ణోగ్రతలు రికార్డు కావడంతో మధ్యాహ్నం రహదారులన్నీ నిర్మానుష్యంగా మారుతున్నాయి. ఎండల తీవ్రత వల్ల ఉక్కపోత ప్రజలను ఉక్కిరిబిక్కిరి చేస్తోంది. ఉదయం 9 గంటల తర్వాత భానుడు తన ప్రతాపం చూపుతుండడంతో ప్రజలు బెంబేలెత్తిపోతున్నారు. ఈ ఏడాది వేసవి తీవ్రత అధికంగా ఉంటుందని వాతావరణ నిపుణులు హెచ్చరించిన నేపథ్యంలో ముమ్ముందు పరిస్థితి ఇంకెలా ఉంటుందోనని భయాందోళన చెందుతున్నారు. ప్రధానంగా ఏజెన్సీ, మైదాన ప్రాంతాల్లోనూ ఎండ ఠారెత్తిందిచింది. దీంతో ప్రజలు సాయంత్రం వరకూ ఇళ్లకే పరిమితమయ్యారు. ఈ క్రమంలో మధ్యాహ్నం 12 గంటల నుంచి సాయంత్రం నాలుగు గంటల వరకు ప్రధాన రోడ్లు, కూడళ్లు నిర్మానుష్యంగా మారుతున్నాయి. నిజామాబాద్ లోని మోర్తాడ్‌లో 40.4 డిగ్రీలు, మంచిర్యాలలోని కన్నెపల్లి 40.2 డిగ్రీలు, ఆసిఫాబాద్‌లోని బెజ్జూర్‌లో 40.1 డిగ్రీల ఉష్ణోగ్రతలు రికార్డయ్యాయి. ఇతర జిల్లాల్లోని వివిధ ప్రాంతాల్లో గరిష్ఠ ఉష్ణోగ్రతలు 40 డిగ్రీల సెల్సియస్‌ను దాటాయి, ఇది తీవ్రమైన వేడిని సూచిస్తోంది. రాష్ట్రంలోని ఖమ్మం, మహబూబాబాద్, భద్రాద్రి కొత్తగూడెం, ములుగు, జగి త్యాల జిల్లాల్లోని పలు ప్రాంతాల్లో 40 నుండి 41 డిగ్రీల మేర ఉష్ణోగ్రతలు నమోదవుతున్నాయి. గ్రేటర్ హైదరాబాద్‌లో సైతం 40 డిగ్రీలకు చేరువలో ఉష్ణోగ్రతలు చేరుతున్నాయి. ప్రస్తుతం 37 నుండి 38 డిగ్రీల వరకు ఉష్ణోగ్రతలు చోటు చేసుకుంటున్నాయి. ఇప్పటికే ఉష్ణోగ్రతలు సాధారణం కంటే ఎక్కువగా నమోదవుతుండగా ఎండతీవ్రత మరింత పెరిగే అవకాశం ఉందని హైదరాబాద్ వాతావరణ కేంద్రం హెచ్చరించింది.

సిలిండర్ ధరలను వ్యతిరేకిస్తూ రేపు ధర్నాలు

మండల, జిల్లా కేంద్రాల్లో నిరసనలు

సిపిఐ రాష్ట్ర కార్యదర్శి కూనంనేని సాంబశివరావు

హైదరాబాద్, మార్చి 14, ప్రభాతవార్త : కేంద్రంలో అధికారంలో ఉన్న బిజెపి ప్రభుత్వ విధాన వైఫల్యంతో పెరిగిన గ్యాస్ సిలిండర్ ధరలను వ్యతిరేకిస్తూ ఈ నెల 16న భారత కమ్యూనిస్టు పార్టీ(సిపిఐ) ఆధ్వర్యంలో మండల, జిల్లా కేంద్రాలలో నిరసన ధర్నాలు చేపట్టనున్నట్టు రాష్ట్ర కార్యదర్శి, ఎమ్మెల్యే కూనంనేని సాంబశివరావు తెలిపారు. దేశవ్యాప్తంగా పెరిగిన ఎల్‌పిజి గ్యాస్ సిలిండర్ ధరలు, తగ్గిన గ్యాస్ సరఫరాతో ప్రజలు సతమతవుతున్నారనీ, ఇందుకు ఇరాన్‌పై అమెరికా, ఇజ్రాయెల్ చేస్తున్న యుద్ధం, కేంద్రంలో మోదీ సర్కార్ విధాన వైఫల్యాలే కారణమని కూనంనేని శనివారం ఒక ప్రకటనలో తెలిపారు. ఇరాన్ తమపై దాడి చేయకుండా ముందస్తు దాడి చేస్తున్నామనే పొంతనలేని సాకుతో ఇజ్రాయెల్, ఇరాన్ నాయకత్వాన్ని మార్చాలని కుటిల నీతితో అమెరికా ఆ దేశంపై ఫిబ్రవరి 28న ఏకపక్షంగా బాంబుల వర్షం కురిపించిందని, అత్యంత బాధాకరంగా పిల్లలు చదుకునే పాఠశాలలపై క్షిపణి దాడులు చేసి 165 మంది చదువుకునే అమ్మాయిలు, టీచర్లను పొట్టన పెట్టుకున్నారనీ అన్నారు. ప్రపంచవ్యాప్తంగా పెట్రోల్, డీజిల్, గ్యాస్ కొరత తీవ్రమైందని, బ్యారెల్ ధర రూ.100 దాటిందని, ఫలితంగా భారతదేశంలో గృహ అవసరాల గ్యాస్ ధరలు రూ.60కి పెరిగిందన్నారు. మన దేశంలో పెట్రోల్, గ్యాస్ ధరలకు కొరత లేదని కేంద్రంలోని బిజెపి ప్రభుత్వం ఇస్తున్న ప్రకటనలు అబద్ధమని బైట పరిస్థితి చూస్తే తెలిసిపోతుందన్నారు. గ్యాస్ సరఫరా తగ్గిపోయి ప్రజలు ఇబ్బందులు పడుతున్నారని, హోటల్స్ ముతపడుతున్నాయని, దీనికి ప్రధాని నరేంద్ర మోదీ ప్రభుత్వం అమెరికాకు లొంగిపోవడమే కారణమన్నారు. ఈ నేపథ్యంలో అమెరికా సామ్రాజ్యవాదాన్ని, ఇరాన్‌పై అమెరికా, ఇజ్రాయెల్ యుద్ధాన్ని వ్యతిరేకిస్తూ, భారతదేశంలో మోదీ ప్రభుత్వ వైఫల్యాల కారణంగా పెరిగిన గ్యాస్ ధరలను నిరసిస్తూ ఈ నెల 16న తెలంగాణ వ్యాప్తంగా అన్ని మండల, జిల్లా కేంద్రాలలో నిరసన ప్రదర్శన చేయాలని నిర్ణయించినట్టుతెలిపారు. ప్రపంచ శాంతిని పరిరక్షించాలని, భారత స్వతంత్ర విదేశాంగ విధానాన్ని పునరుద్ధరించాలని సాంబశివరావు కేంద్రానికి విజ్ఞప్తి చేశారు.

భారతి బిల్డర్స్‌కు 4 కోట్ల 74 లక్షల భారీ జరిమానా

ప్రీలాంచ్ స్కీమ్ పేరుతో డబ్బు వసూలు

కొనుగోలుదారులకు 60 రోజుల్లో నగదు వాపసు చేయాలి

తెలంగాణ రెరా అథారిటీ ఉత్తర్వులు

హైదరాబాద్, మార్చి 14, ప్రభాతవార్త: మేడ్చల్ మల్కాజిగిరి జిల్లా, కొంపల్లిలోని భారతీ లేక్ వ్యూ అపార్ట్‌మెంట్స్ ప్రాజెక్టుకు సంబంధించి భారతీ బిల్డర్స్ ప్రైవేట్ లిమిటెడ్ సంస్థపై తెలంగాణ రియల్ ఎస్టేట్ రెగ్యులేటరీ అథారిటీ (టిఎస్ రేరే) కఠిన చర్యలు తీసుకుంది. కొనుగోలుదారులు దాఖలు చేసిన ఫిర్యాదులను విచారించిన అథారిటీ, బిల్డర్ తీరును తీవ్రంగా తప్పుబట్టింది. 2021లో ప్రీలాంచ్ ఆఫర్ల ద్వారా కొనుగోలుదారుల నుండి భారీ మొత్తంలో నిధులు వసూలు చేసిన ప్రమోటర్, 24 నెలల్లో ప్రాజెక్టును పూర్తి చేస్తామని హామీ ఇచ్చి విఫలమయ్యారు. కనీస చట్టబద్ధమైన అనుమతులు గానీ, రెరా రిజిస్ట్రేషన్ గానీ లేకుండానే నిధులు సేకరించడం, ఎటువంటి నిర్మాణ పనులు చేపట్టకపోవడంపై అథారిటీ ఆగ్రహం వ్యక్తం చేసింది. ప్రాజెక్టు పూర్తి అయ్యే సూచనలు కనిపించని నేపథ్యంలో, కొనుగోలుదారులు ఆ ప్రాజెక్టులో కొనసాగాల్సిన అవసరం లేదని అథారిటీ స్పష్టం చేసింది. బాధితులు చెల్లించిన పూర్తి మొ

సామాన్యులకు యుద్ధ కష్టాలు..

బోయిని మల్లికార్జున్

పశ్చిమాసియాలో ఇరాన్‌తో అమెరికా, ఇజ్రాయెల్ చేస్తున్న యుద్ధం భారత్‌లో ఆర్థిక, ఇంధన సంక్షోభాన్ని రోజు రోజుకు తీవ్రం చేస్తోంది. దేశంలో నిత్యావసర వస్తువుల నుంచి మొదలుకొని వంట నూనెలు, పప్పు దినుసుల ధరల పెరగడంతోపాటు విమానయానం, దేశ అంతర్జాతీయ వాణిజ్యం వరకు ఈ యుద్ధం తీవ్ర ప్రతికూల పరిస్థితులను సృష్టిస్తోంది. ఇప్పటికే యుద్ధం కారణంగా క్రూడ్ ఆయిల్ ధరలు భారీగా పెరిగాయి. ఎగుమతులు, దిగుమతులకు ఆటంకాలు ఏర్పడ్డాయి. దీంతో దేశంలోని మధ్య తరగతి ప్రజల జేబులకు చిల్లు పడటమే కాకుండా దేశ ఎగుమతి రంగం కూడా గడ్డు కాలాన్ని ఎదుర్కోంటోంది. ప్రధానంగా యుద్ధం కారణంగా నెలకొన్న ఇంధన సంక్షోభం నుంచి బయటపడేందుకు కేంద్ర, రాష్ట్ర ప్రభుత్వాలు ఎన్ని ముందస్తు చర్యలు తీసుకుంటున్నా సంక్షోభం ముదురుతుందే తప్ప తగ్గడం లేదు. ఫలితంగా పేద, సామాన్యులు మొదలు అన్ని వర్గాల ప్రజలు ఎల్‌పిజి గ్యాస్ కొరత నిత్యావసర వస్తువుల ధరల పెరుగుదల తదితర ఇబ్బందులతో సతమతమవుతున్నారు. యుద్ధం ఇలానే మరికొన్ని రోజులు కొనసాగితే పాకిస్థాన్, బంగ్లాదేశ్, దక్షిణ కొరియా, జపాన్, ఆస్ట్రేలియా దేశాల్లో మాదిరిగా ఇంధన సంక్షోభంతో సామాన్యుల రోజువారీ జీవితం మొదలు వ్యాపార, వాణిజ్య సంక్షోభం కూడా తలెత్తే ప్రమాదం ఉందన్న ఆందోళనను ఆర్థిక నిపుణులు వ్యక్తం చేస్తున్నారు. పశ్చిమాసియా యుద్ధం కారణంగా దేశంలో, రాష్ట్రంలో ప్రధానంగా ఎల్‌పిజి ఇంధన కొరత గతంలో ఎన్నడూ లేనంతగా పెరిగిపోతోంది. ఇప్పటికే తెలంగాణలోని పలు జిల్లాల్లో ఎల్‌పిజి సిలిండర్ల కోసం గ్యాస్‌గోడౌన్ల వద్ద జనం బారులు తీరుతున్నారు. తాజాగా యాదాద్రి భువనగిరి జిల్లా మోత్కూరు సహా పలు జిల్లాల్లో వంట గ్యాస్ కోసం ఖాళీ సిలిండర్లతో గోడౌన్ వద్ద ప్రజలు బారులు తీరారు. ఉదయం 5 గంటల నుంచే క్యూలైన్‌లో వేచి ఉండాల్సిన పరిస్థితి నెలకొంది. వారం క్రితం గ్యాస్ బుక్ చేసినా ఇప్పటి వరకు సిలిండర్ డెలివరీ కావడం లేదని సామాన్య వినియోగదారులు ఆవేదన వ్యక్తం చేస్తున్నారు.

అయితే ఎల్‌పిజి కొరత లేదని కేంద్ర, రాష్ట్ర ప్రభుత్వాలు ఎప్పటికప్పుడు ప్రజలకు భరోసా ఇస్తున్నా క్షేత్రస్థాయిలో పరిస్థితులు అందుకు విరుద్ధంగా ఉండడం గమనార్హం. ఇప్పటికే సిలిండర్ టు సిలిండర్ బుకింగ్ మధ్యన గడువును పట్టణాల్లో 21 రోజులుగా, గ్రామాల్లో 45రోజులుగా ప్రభుత్వం కొత్త నిబంధనను అమలు చేస్తోంది. యుద్ధం కారణంగా గృహ వినియోగ వంట గ్యాస్ ధర రూ.60 మేర పెరగ్గా , వాణిజ్య వంట గ్యాస్ ధర రూ.145 మేర పెరగడంతో

సామాన్యుల మీద ఆర్థికభారం పడుతోంది. దేశంలో పెట్రోల్, డిజిల్, గ్యాస్ నల్లబజారుకు తరలకుండా కేంద్ర ప్రభుత్వం నిత్యావసర సరుకుల చట్టాన్ని ప్రయోగించాల్సి వచ్చింది. గ్యాస్ సంక్షోభం తీవ్రమవుతుండడంతో వంట ఇంధనం కోసం కిరోసిన్‌ను అదనంగా మరో 48వేల కిలో లీటర్లను రాష్ట్రాలకు కేటాయిస్తున్నట్లు మోదీ ప్రభుత్వం ప్రకటించింది. అదే సమయంలో ఆతిథ్య, రెస్టారెంట్ రంగాల్లో బయోమాస్, బొగ్గు తదితర ప్రత్యామ్నాయ ఇంధనాలను వినియోగించుకునేందుకు నెల రోజులపాటు అనుమతులు ఇచ్చేందుకు కేంద్ర ప్రభుత్వం సన్నాహాలు చేస్తోంది. పశ్చిమాసియా యుద్ధం దేశంలో ఇంధన ధరలు భారీగా పెరిగే ప్రమాదం నెలకొంది. ప్రస్తుతానికి పెట్రో ధరలు పెరగకున్నా మరోవారం, పది రోజులు యుద్ధం కొనసాగితే భారత్‌లో చమురు నిల్వలు ప్రమాదంలో పడే అవకాశముంది. దేశం ఇంధన అవసరాల్లో 80 శాతం వరకు దిగుమతులపైనే ఆధారపడుతోంది. ఇందులోనూ ఎక్కువగా మధ్యప్రాచ్యం నుంచే దిగుమతి చేసుకుంటోంది. ఇరాన్ యుద్ధం తీవ్రమైన నేపథ్యంలో హార్ముజ్ జలసంధి వంటి కీలక మార్గాల నుంచి ముడి చమురు రవాణా కష్టమవుతుంది. దీంతో ముడి చమురు ధరలు బ్యారెల్‌కు 100 డాలర్ల పైకి ఎగబాకింది. దీంతో భారత్‌లోనూ పెట్రోల్, డీజిల్ ధరలు పెరగడం ఖాయమని ఇంధన నిపుణులు హెచ్చరిస్తున్నారు. అదే జరిగితే దేశీయ రవాణా ఖర్చులు పెరగడం, ఆ ప్రభావంతో అన్ని వస్తువుల ధరలు మరింత పెరిగే ప్రమాదం నెలకొంది. అదే సమయంలో యుద్ధ సంక్షోభం రైతులు వినియోగించే ఎరువుల పైనా పడే అవకాశం స్పష్టంగా గోచరిస్తోంది. ప్రధానంగా యూరియా తయారీలో గ్యాస్ కీలకం. అందులో ఉపయోగించే ముడి సరుకును భారత్ ఖతార్ దేశం నుండి దిగుమతి చేసుకుంటోంది. ప్రస్తుతం రబి సీజన్‌లో యూరియా కొరత అంతగా లేనప్పటికీ రానున్న ఖరీఫ్‌కు ఎరువుల సంక్షోభం తలెత్తే ప్రమాదం ఉందని వ్యవసాయ నిపుణులు ఆందోళన వ్యక్తం చేస్తున్నారు. మరోవైపు చమురు, గ్యాస్ ధరలు పెరగడం వల్ల వ్యవసాయ యంత్రాల వినియోగ ఖర్చు పెరిగి వ్యవసాయ ఉత్పత్తుల ధరలు కూడా పెరిగే ప్రమాదం నెలకొంది. ఇరాన్, అమెరికా, ఇజ్రాయెల్ యుద్ధ ప్రభావంతో పప్పుదినుసులతోపాటు బియ్యం, వంట నూనెలు, డ్రైఫ్రూట్స్ తదితర నిత్యవసరాల ధరలు పెరగుతున్నాయి. భారతీయుల వంటగదిలో కీలకమైన పప్పు ధాన్యాల ధరలకు ఈ యుద్ధం కారణంగా రెక్కలు వచ్చాయి. భారత్ ప్రతి సంవత్సరం 56 మిలియన్ టన్నుల పప్పు దినుసులు (కంది, మినుము, పెసర)లను మయన్మార్, కెనడా సహా ఆఫ్రికా దేశాల నుంచి దిగుమతి చేసుకుంటోంది. దేశంలోకి బాదం, పిస్తా, కిస్మిస్, కుంకుమపువ్వు వంటి డ్రై ఫ్రూట్స్ దిగుమతులు కూడా ఇరాన్, ఆఫ్ఘనిస్థాన్ నుంచి వస్తాయి. ప్రస్తుతం ఈ ప్రాంతాల్లో యుద్ధ పరిస్థితులు ఉండటంతో సరఫరా నిలిచిపోతే ధరలు మరింత పెరిగే అవకాశం ఉందని వ్యాపారులు ఆందోళన వ్యక్తం చేస్తున్నారు. ఇప్పుడు మొదలైన ఇరాన్ యుద్ధం కారణంగా సముద్రమార్గాల్లో రవాణాకు తీవ్రఆటంకం ఏర్పడింది. రవాణా ఖర్చులు పెరిగాయి. దీంతో దేశీయ మార్కెట్లో సరఫరా తగ్గిపోవడం, పెరిగిన ఖర్చులతో నిత్యావసరాలతోపాటు పప్పు దినుసులు, డ్రైఫ్రూట్స్ ధరలు మరింతగా పెరిగే అవకాశం ఉంది. దీంతో ఆహార ద్రవ్యోల్బణానికి దారి తీసే ప్రమాదముందని ఆర్థిక విశ్లేషకులు భావిస్తున్నారు. యుద్ధం కారణంగా బియ్యం ఎగుమతులు ప్రమాదం లో పడ్డాయి. బాస్మతి బియ్యంతోపాటు ఇతర ఫైన్ క్లాస్ రకాల బియ్యం గల్ఫ్‌దేశాలకు పెద్ద ఎత్తున ఎగుమతి అవుతున్నాయి. అదే సమయంలో యుద్ధరంగంలో తలమునకలైన ఉన్న ఇరాన్ భారత్ బియ్యానికి అతిపెద్ద కొనుగోలుదారు. యుద్ధ ఉద్రిక్తతలతో షిప్పింగ్, ఇన్సూరెన్స్ ప్రీమియంలు భారీగా పెరుగుతున్నాయి. ఈ నేపథ్యంలో అప్రమత్తంగా ఉండాలని భారతీయ బియ్యం ఎగుమతిదారుల ఫెడరేషన్ తమ సభ్యులను హెచ్చరించింది. అదనపు నష్టాలను తప్పించుకునేందుకు కొత్త ఆర్డర్లను తాత్కాలికంగా నిలిపి వేయాలని లేదా రూల్స్ మార్చుకోవాలని సూచించింది. మరోవైపు ఐరోపా, అమెరికాకు వెళ్లే భారతీయ వస్త్ర ఎగుమతులు ఎర్రసముద్రం మీదుగా వెళ్లాల్సి ఉంది. ఇరాన్ యుద్ధంతో నౌకలు కేప్ ఆఫ్ గుడ్ హోప్ మార్గంద్వారా వెళ్లాల్సి వస్తోంది. దీంతోరవాణా సమయం 15-20 రోజులు పెరుగుతోంది. దీంతో ఖర్చులు పెరిగి గ్లోబల్‌మార్కెట్లో భారత వస్త్రాల ధరలు పెరుగుతున్నాయి. అలాగే గల్ఫ్ దేశాల్లో భారత్ తన ఐటీ సేవలు విస్తరిస్తోంది. యుద్ధం కారణంగా అక్కడ కొత్త ప్రాజెక్టులు ఆగిపోయే ప్రమాదం ఉంది. మరోవైపు దుబాయ్ మార్కెట్‌కు భారత్ నుంచి భారీగా ఆభరణాలు ఎగుమతి అవుతాయి. యుద్ధం కారణంగా ఈ రంగంలోని కార్మికుల ఉపాధి దెబ్బతినే ప్రమాదం ఉంది. అంతర్జాతీయ విమానయాన రంగంపైనా ఈ యుద్ధం ప్రభావం తీవ్రంగా పడుతోంది. పశ్చిమ ఆసియా గగనతలం ప్రమాదకరంగా మారడంతో అనేకవిమాన సంస్థలు తమ మార్గాలను మార్చుతున్నాయి. ఇప్పటికే వేల సంఖ్యలో విమానాలు రద్దయ్యాయి. దీంతో విమాన ప్రయాణం సమయం పెరగడం, ఇంధన ఖర్చు పెరగడం వల్ల టికెట్ ధరలు కూడా పెరిగే అవకాశంఉందని నిపుణులు హెచ్చరిస్తున్నారు. ముఖ్యంగా యూరప్, పశ్చిమ ఆసియా దేశాలకు వెళ్లే ప్రయాణ ఖర్చులు పెరుగుతాయన్న ఆందోళన నెలకొంది. ●

ఒక ప్లాస్టిక్ ఉత్పత్తుల ధరలపై కూడా యుద్ధం ప్రతికూల ప్రభావం చూపుతోంది. క్రూడ్ ఆయిల్‌తో తయారయ్యేప్లాస్టిక్ గ్రాన్యూల్స్ ధరలు ఇప్పటికే రెండు రోజుల్లోనే 12 శాతం వరకు పెరిగాయి. దీంతో వివిధ పరిశ్రమల్లో ప్లాస్టిక్ ఆధారిత వస్తువుల ధరలు పెరగడం ఖాయంగా కనిపిస్తోంది. ఔషధ తాయరీ రంగంపైనా యుద్ధ ప్రభావం పడుతోంది. మందుల తయారీలో ఉపయోగించే అనేక రసాయన పదార్థాలు, ముడి సరుకులు విదేశాల నుంచి దిగుమతి అవుతున్నాయి. ఈ సరఫరా వ్యవస్థల్లో అంతరాయం ఏర్పడితే ఔషధ తయారీ ఖర్చులు పెరిగి వివిధ రకాల ఔషధాల ధరలు కూడా పెరిగే ప్రమాదం ఉందని నిపుణులు ఆందోళన వ్యక్తం చేస్తున్నారు. మధ్యప్రాచ్యంలో యుద్ధం కారణంగా భారత స్టాక్ మార్కెట్‌లో పెట్టు బడిదారులు వెనకడుగు వేస్తున్నారు. మార్చి 2026లో యుద్ధం మొదలైనప్పటి నుండి సెన్సెక్స్ 6,000 పాయింట్లకు పైగా పడిపోవడం గమనార్హం. అదే సమయంలో చమురు ధరలు పెరగడంతో భారత్ ఎక్కువ డాలర్లు ఖర్చు చేయాల్సి రావడం వల్ల రూపాయి విలువ తగ్గే ప్రమాదం నెలకొంది. ఈ పరిణామం దేశ దిగుమతులను మరింత ఖరీదైనదిగా చేస్తోంది. అదే సమయంలో మధ్య ప్రాచ్యంలో ఉన్న భారతీయుల భద్రత ఇప్పుడు ప్రమాదంలో పడింది. యుద్ధం మరింత తీవ్రమైతే అక్కడ ఉపాధి పొందుతున్న లక్షలాది మంది భారతీయులు ఇబ్బందులు ఎదుర్కొనే ప్రమాదం నెలకొని ఉంది. మొత్తంగా చూస్తే ఇరాన్-అమెరికా, ఇజ్రాయెల్ యుద్ధం కొనసాగితే భారత్‌లో ఇంధనం నుంచి వంట నూనెల వరకు, పప్పులు నుంచి విమాన ప్రయాణం వరకు అనేక రంగాల్లో ధరలు పెరిగే పరిస్థితి ఏర్పడే అవకాశాలు కనిపిస్తున్నాయి. దీంతో సాధారణ ప్రజల ఖర్చులు మరింత పెరిగే అవకాశం ఉందని ఆర్థిక నిపుణులు హెచ్చరిస్తున్నారు.

సంపాదకీయం

పశ్చిమ బెంగాల్

వివాదాల వేడిలో..

ఎ.వి.వి ప్రసాద్

ఒక పక్క గల్ఫ్ యుద్ధం వేడి, మరోపక్క తరుముకొస్తున్న ఎన్నికల వేడి, చుట్టూరా వివాదాల వేడి.. అన్నీ కలిసి బెంగాల్ ప్రజలను మరింత హీటెక్కిస్తున్నాయి. వివాదాలంటే ముఖ్యమంత్రి మమతా బెనర్జీకి మహా సరదా. వాటితో ఆడుకోవడం ఆమె హాబీ. ఎన్నికల షెడ్యూలు విడుదల కావడానికి ముహూర్తం దగ్గర పడుతున్నా వివాదాలను ఆమె దువ్వుతున్నారంటే ఆమె ధైర్యాన్ని నిజంగా అభినందించవలసిందే. గతవారం రాష్ట్రపతి ప్రొటోకాల్ విషయంలో మొదలైన వివాదం ముడి బెంగాల్ పై ఇంకా బిగుస్తూనే ఉంది. దానికి ముగింపు పలకకుండానే మరికొన్ని వివాదాలకు ఆమె అంకురార్పణ చేశారేమో అనిపిస్తోంది. ఎన్నికల కమిషన్ నిర్వహించిన 'సర్' (ప్రత్యేక ఓటరు జాబితా సవరణ)కు వ్యతిరేకంగా కొంత కాలం నుంచి ఆమె పెద్ద యుద్ధమే చేస్తున్నారు. సుప్రీంకోర్టుకు వెళ్లి స్వయంగా వాదించారు, రోడ్లపై ధర్నాలు చేశారు, మీడియాకు ప్రకటనలిచ్చారు, ఎలా వీలయితే అలా వ్యతిరేకిస్తూనే ఉన్నారు. అయినా ఆ ప్రక్రియ ఆగకుండానే సాగిపోయింది. దానిని ఆపాలనీ, అడ్డుకోవాలనీ ఆమె చేసిన ప్రయత్నాలన్నీ చాలావరకు 'బూమెరాంగ్' అయ్యాయనే చెప్పాలి. ఓటర్ల తుది జాబితాలో దాదాపు 64 లక్షల మంది ఓటర్లను తొలగించడం పట్ల నిరసనగా ఆమె సాగిస్తున్నది నిజంగానే అసాధారణ యుద్ధమే. అన్ని ప్రజాస్వామ్య పద్ధతులలో ఆమె తన నిరసనను వ్యక్తంచేస్తున్నారు. అయితేదాన్ని 'ఎన్నికల స్టంట్' గా బిజెపి కొట్టి పారేస్తోంది. వారంరోజుల క్రితం కోల్‌కతాలోని కీలక ప్రాంతమైన ఎస్ప్లనేడ్ వద్ద ఎన్నికల కమిషన్ విధానాలకు వ్యతిరేకంగా ఆమె పెద్ద ఎత్తున ధర్నా చేసి మొత్తందేశం దృష్టిని ఆకర్షించడమే గాక కేంద్రంలోని అధికార పార్టీ గుండెల్లో దడ పుట్టించారు. బిజెపి ఎన్నికల కమిషన్ ఉమ్మడిగా కొన్ని కుట్రలు పన్నుతున్నాయనీ, వాటికి వ్యతిరేకంగా తాను దేశమంతా ప్రచారం చేస్తానని కూడా ప్రకటించారు. ఒక సందర్భంలో ముఖ్యమంత్రిగా, ఆ వెంటనే మరో సందర్భంలో ప్రతిపక్ష నేతగా ఆమె చేసే 'ద్విపాత్రాభినయం' నభూతో నభవిష్యతి అనే చెప్పాలి. గతంలో జయలలిత కూడా తమిళనాట ఇదే రీతిలో వ్యవహరించినా, ఇప్పుడు మమత మరో మెట్టు ఎక్కారనిపిస్తుంది. ధర్నా వేడి ఇంకా తగ్గకుండానే రాష్ట్రపతి ప్రొటోకాల్ వివాదంలో ఆమె చిక్కుకున్నారు. రాష్ట్రపతి ద్రౌపది ముర్ము గత శనివారం పశ్చిమ బెంగాల్లో జరిపిన పర్యటన వివాదంలోచిక్కుకోవడం, దానికి బాధ్యత మమతదే అనే విమర్శలు రావడంతో వారం రోజులుగా అది కూడా సంచలనం సృష్టిస్తోంది. తనకు స్వాగతం పలుకడానికి ముఖ్యమంత్రిగాని, ఇతర మంత్రులు గాని రాకపోవడాన్ని రాష్ట్రపతే స్వయంగాతప్పు పట్టడంతో ఆ వివాదం మరింత తీవ్రస్థాయికి చేరింది. దానిపై ప్రధాని మోడీ కూడా స్వయంగా జోక్యంచేసుకొంటూ రాష్ట్రపతిని తృణమూల్ కాంగ్రెస్‌పార్టీ అవమానించిందనీ, బెంగాల్ ప్రజలు ఆ పార్టీని, అధినేత్రి మమతా బెనర్జీని క్షమించబోరనీ వ్యాఖ్యానించడంతో అది మరింతగా అగ్గి రగిల్చింది. అసలే ఎన్నికలవేడిలో ముఖ్యమంత్రి, పార్టీలు హీటెక్కి ఉండగా ఈ వివాదం దాని జోరుమరింత పెంచింది. తానేమీ తక్కువదాన్ని కాదనుకొనేమమత ప్రధాని ప్రకటనకు కౌంటర్ ఇస్తూ 'అసలు మోడీయే రాష్ట్రపతిని అవమానించారంటూ మరో బాంబు పేల్చారు. 2024లో అద్వానీకి భారతరత్న అవార్డు ప్రదానం సమయంలో రాష్ట్రపతి నిల్చొని ఉండగా ప్రధాని కూర్చొనే ఉన్నారు'అంటూ రెండేళ్ల క్రితం నాటి ఓ ఫొటోను కూడా మీడియాకు విడుదల చేశారు. అద్వానీ అప్పటికే లేచి నిలబడలేనివృద్ధాప్యంలో ఉన్నారు. అందుకే ఆయన ఇంటికి వెళ్లి సగౌరవంగా ఆ అత్యున్నత పురస్కారాన్ని రాష్ట్రపతి అందజేశారు. ఆ కార్యక్రమానికి ప్రధాని మోడీ అతిథిగా వచ్చిఅద్వానీ పక్కన కూర్చున్నారు. అవార్డు ఇచ్చేవారు కూర్చొని ఇవ్వరుగనుక రాష్ట్రపతి నిలబడే ఇస్తుండగా, అతిథి స్థానంలో ఉన్న ప్రధాని పక్కనకూర్చొని చూస్తూ ఉన్నారు. ఆ సందర్భంలో ఎవరిపాత్ర వారు పోషించారు. అప్పటికి అదేమర్యాద. అక్కడ ప్రొటోకాల్ ఉల్లంఘన ఏదీ జరగలేదు. ఆ విషయం అర్థంకాలేదో, అయినా అలా వ్యాఖ్యానించారో మమతకే తెలియాలి. ఏదిఏమైనాగాని రాష్ట్రపతి సంతాల్ పర్యటనలో ప్రొటోకాల్ ఉల్లంఘన ఎంతమాత్రంసమర్థనీయం కాదనే చెప్పాలి. ఆదివాసీలకు అందుతున్న పథకాల గురించి రాష్ట్రపతికి వివరించేందుకు తృణమూల్ కాంగ్రెస్‌కు చెందిన ఓ బృందం గత శుక్రవారం రాష్ట్రపతి భవన్‌కు వెళ్లిఅనుమతి కోరగా 'నో' అనే సమాధానం లభించింది. ఓవారం తర్వాతైనాఇవ్వగలరా! అనిఅడిగినా అదే జవాబు వచ్చింది. దీనినిబట్టి ముర్ముకు వారంక్రితం వచ్చిన కోపం ఇంకా తగ్గలేదని తెలుస్తోంది. ఆదివాసీ సదస్సు కుముఖ్య అతిథిగా రాష్ట్రపతి వచ్చినపుడు ఆమెకు ఎటువంటిస్వాగత సత్కారాలు చేయాలో అధికార వర్గానికి తెలియ కుండా ఉంటుందా! ఆ ప్రొటోకాల్‌లో విఫలమైతే దానికి పూర్తి బాధ్యత సిఎం, సిఎస్‌దే అవుతుంది. కారణాలు వారుఎన్ని చెప్పినా వారితీరు క్షంతవ్యం కాదనేచెప్పాలి. ఈ పరిణామాలన్నీ కేంద్రంతో రాష్ట్రం తగాదా వేడిని మరింత పెంచి గల్ఫ్ గ్యాస్ మంటలకంటె పెద్ద మంటలనే రగిల్చాయి. ఇది ఇంకా నడుస్తుండగానే కేంద్రప్రధాన ఎన్నికల కమిషనర్ (సిఇసి) జ్ఞానేశ్ కుమార్‌కు వ్యతిరేకంగా గత శుక్రవారంవిపక్షాలు ఇచ్చిన అభిశంసన నోటీసులో సహజంగానే టిఎంసి కీలకపాత్ర వహించింది. జ్ఞానేశ్‌ను తొలగించే దాకా ఉద్యమం జరుపుతామంటూమమత ప్రకటించడం కూడా తాజాగా వివాదాల నిప్పును మరింతగా రగిల్చింది. తమిళ సిఎం స్టాలిన్‌ను ముప్పుతిప్పలు పెట్టిన గవర్నర్ ఆర్ ఎన్ రవి ఇప్పుడు బెంగాల్ గవర్నర్‌గా రావడంతో ముందు ముందు ఇంకెన్ని వివాదాలురాజుకొంటాయోనని పరిశీలకులు భావిస్తున్నారు. ఎన్నికల వేడికి వివాదాల వేడి తోడవడంతో వేసవివేడి తలదించుకొంటోందా! అనిపిస్తోంది. ముందు ముందుఇంకెన్ని పరిణామాలు సంభవిస్తాయో చూడాలి. ●

మమతా బెనర్జీ

ఇంటర్నేషనల్

చిలీ

కన్సర్వేటివ్‌లకే 'చిలీ' ఓటు

గన్ని మోహన్

దక్షిణ అమెరికా దేశాల్లో అతిచిన్న దేశంగా భావిస్తున్న చిలీలో అధికార మార్పిడివైపే ప్రజలు మొగ్గు చూపించారు. దశాబ్దాలపాటు నలిగిన నియంత పాలననుంచి ప్రజలు స్వేచ్ఛావాయువులవైపు నడిచారు. ఫలితంగానే జోస్ ఆంటోనియో క్యాస్ట్‌ను అత్యధిక మెజార్టీతో గెలిపించారు. వలసలను అరికట్టడం, నేరాలు కట్టడి, ఆర్థికవృద్ధి, ఉపాధి కల్పన వంటి వాటిపై నిర్వహించిన విస్తృత ప్రచారం ఆయనకు 60శాతం ఓట్లను తెచ్చిపెట్టింది. వ్యవస్థీకృత నేరాలు పెచ్చుమీరిన దేశంలో వీటికట్టడి కోసం ప్రజలు ఎంతగానో ఎదురుచూసారు. ఇప్పుడు క్యాస్ట్ తన హామీతో దేశ ప్రజలకు ఊరటనిచ్చినట్లయింది. కన్సర్వేటివ్ అభ్యర్థిగా గత వామపక్ష పాలన యంత్రాంగం నుంచి ప్రజలు మార్పుకోరడంతో క్యాస్ట్ అత్యధిక మెజార్టీతో ఎన్నికయ్యారు. రెండుదశాబ్దాలకుపైగా సాగిన ఆనాటి నియంత అగస్టో జోస్ రామన్ పినోచెట్ ఉగార్టే పాలననుంచి బయటపడ్డామని ప్రజలు సంతోషంతో సంబరాలు చేసుకున్నారు. గత డిసెంబరులో జరిగిన ఎన్నికల్లో తనప్రత్యర్థి జియాన్నెట్ జారాపై విజయం సాధించారు. ఈ మార్చి నుంచే ఆయన పదవీకాలం ప్రారంభం కావడం 2030వరకూ కొనసాగుతుందని అధ్యక్ష భవనం ప్రకటించింది. 19.95 మిలియన్ల ప్రజానీకం ఉన్న ఈచిన్న దేశంలో జనాభా వృద్ధిరేటు కూడా తక్కువే. అమెరికా అధ్యక్షుడు డొనాల్డ్ ట్రంప్‌కు అత్యంత సన్నిహితుడుగాను, విధేయుడుగాను కొనసాగే క్యాస్ట్ ఇప్పుడు లాటిన్ అమెరికా దేశంలో నియంతపాలనతో విసిగిపోయిన ప్రజలు ఈసారి వామపక్ష పాలననుంచి కన్సర్వేటివ్‌ల పాలనవైపు మొగ్గుచూపించారు. అనేక పర్యాయాలు అధ్యక్ష పదవి కోసం పోటీ పడినప్పటికీ 2021 ఎన్నికల్లో అతిపిన్న వయస్కుడైన గేబ్రియెల్ బోరిక్ చేతిలో ఓటమి చవిచూసారు. 2017 ఎన్నికల్లో స్వతంత్ర అభ్యర్థిగా పోటీచేసి 8శాతం ఓట్లు సాధించారు. ఇండిపెండెంట్ డెమొక్రటిక్ యూనియన్ నేతగా 10 ఏళ్ల పాటు కొనసాగిన ఆయన 2016లోవైదొలిగారు. 2019నుంచి రిపబ్లికన్ పార్టీని స్థాపించి ప్రజలను అభద్రతాభావం, ఆర్థిక ప్రతిష్టంభన నుంచి బటయకు తీసుకువస్తానంటూ విస్తృత ప్రచారం చేసారు. న్యాయవాదిగా కెరీర్ ప్రారంభించిన ఆయన ప్రజాజీవితంలోకి వచ్చారు. తొలిసారిగా బూయిన్‌నగరంలో కౌన్సిల్‌మ్యాన్‌గా ఎన్నికయి అప్పటినుంచి అప్రతిహతంగా కొనసాగిన నేత ఆంటోనియో క్యాస్. రాజధాని శాంటియాగోలోనే 1966లో జన్మించిన క్యాస్ట్ జర్మనీ వలసజీవుల కుటుంబం నుంచి వచ్చినవారే. ఆయన కుటుంబానికి నాజీలతో కూడా లింకులున్నాయి. రెండో ప్రపంచ యుద్ధకాలం నుంచే ఆయన తల్లితండ్రులు చిలీకి వలసవచ్చారు. క్యాస్ట్ పెద్దన్న మిగ్యూల్ సెంట్రల్‌బ్యాంకు ఛైర్మన్‌గాను, ప్రభుత్వంలో మంత్రిగా కూడా సేవలందించారు. నియంత జనరల్ ఆగస్టో పినోచెట్ ప్రభుత్వంలో పనిచేయడం గమనార్హం. అబార్షన్లు, స్వలింగ సంపర్కుల వివాహాలను తీవ్రంగా వ్యతిరేకించే క్యాస్ట్ గర్భనిరోధక సాధనాల విక్రయంపైనా నిరసన తెలిపారు. చిలీలో నియంతృత్వ పాలనను తెరదించి కన్సర్వేటివ్‌ల పాలనతెచ్చిన మొదటి అధ్యక్షుడుగా ఆంటోనియోక్యాస్ట్ నిలిచారని ఆ దేశప్రజలు విశ్వసిస్తున్నారు. తన హయాంలో మానవహక్కులు ఉల్లంఘించారన్న అభియోగాలపై శిక్షలుపడిన హక్కుల నేతలందరికీ స్వేచ్ఛ ప్రసాదిస్తామని ప్రకటించారు. తొలిసారిగా అధ్యక్ష పదవిని చేపట్టిన క్యాస్ట్ హయాంలో సవాళ్లు సమస్యలే ఎక్కువని చెప్పాలి. ప్రజా భద్రత, నేరాలపై ఉక్కుపాదం మోపుతామని ముందు నుంచే చెప్పారు. లాటిన్ అమెరికాలో అత్యంత సురక్షిత దేశంగా చిలీని తీర్చిదిద్దుతామని చెపుతూ వచ్చారు. తీవ్రస్థాయి నేరాలున్న ప్రాంతాలకు మిలిటరీని పంపిస్తామని, అంతేకాకుండా ఎక్కువ జైళ్లను కూడా నిర్మిస్తామని చెప్పారు. ఇప్సాస్ నిర్వహించిన ఓటర్ పోల్‌లో చిలీ ఓటర్లు అత్యధికంగా భద్రతవైపే మొగ్గు చూపించారు. తదనంతరం వలసలపైనా కఠిన వైఖరితో ఉంటామన్నారు. అమెరికా తరహాలోనే ఒక ప్రత్యేక ఏజెన్సీని ఏర్పాటుచేస్తామని అక్రమ వలసజీవులను వెనక్కిపంపించడం లేదా అదుపులోకి తీసుకుంటామని హామీలిచ్చారు. దేశ ఉత్తర సరిహద్దుల్లో మౌలికవనరులను పటిష్టం చేయడం ద్వారా అక్రమ వలసలను కట్టడి చేస్తామని ప్రకటించారు. ప్రస్తుతం చిలీలో నాలుగు లక్షల మంది వరకూ అక్రమ వలసదారులున్నట్లు అంచనా. సాయుధ స్వదేశీ గ్రూపులతో చర్చలు లేదా వారిని ఆయుధాలతోనే జవాబు చెపుతామని, శాంతి సామరస్యానికే తానుప్రాధాన్యతనిస్తానని చెపుతున్నారు. మిలిటరీకి అత్యధిక అధికారాలిచ్చి సాయుధ గ్రూపులను కట్టడి చేయాలని ఆయన అంచనా. వారంటు లేకుండా తనిఖీలు, అరెస్టులు కూడా ఉంటాయని ముందుగానే సంకేతాలిచ్చారు. చిలీ రాజకీయాలను పరిశీలిస్తే ప్రతి నాలుగేళ్లకోసారి అధికార మార్పిడి జరుగుతూ వస్తోంది. 2009 నుంచి ప్రజల మనోభావాలకు అనుగుణంగానే అక్కడ ఎన్నికల తీర్పులు వచ్చాయి. ఉత్తరాన పెరూ, ఈశాన్యంలో బొలీవియా, తూర్పువైపున అర్జంటీనా, దక్షిణం వైపు డ్రేక్ కనుమలు ఉన్న చిలీ జిడిపి 713.030 బిలియన్ డాలర్లుగా ఉంది. తలసరి ఆదాయం కూడా ఎక్కువే. 35వేల 290 డాలర్ల వరకూ ఉంటుంది. రాగి గనులకు ప్రసిద్ధి చెందిన ఈ దేశంలో 20శాతం జిడిపి వాటాతో ఉంటుంది. ఎగుమతులు కూడా 60శాతం వాటాతో ఉంటాయి. అందువల్లనే అభివృద్ధి జరుగుతున్నా నియంతల పాలనతో తమకు భద్రత కొరవడిందన్న భావనతోనే ప్రజలు ఎదురు తిరిగి ఆంటోనియో కాస్ట్‌కు పదవీబాధ్యతలు అప్పగించారు. నిరుద్యోగిత రేటు కూడా 9.1శాతం అంటే ఎక్కువగానే ఉంది. వ్యవసాయం, మైనింగ్, నిర్మాణరంగంలోనే ఉపాధి పెరగాల్సిన అవసరం ఉంది. ప్రస్తుత సవాళ్లు సమస్యలమధ్య కొత్త అధ్యక్షుడు నిరుద్యోగ నిర్మూలన, భద్రతాపూర్వక వాతావరణం ప్రజలకు ఎంతమేరకు అందించగలరన్నదిఆయన పాలనా సామర్థ్యమే జవాబు చెప్పాలి. ●

జాన్ ఆంటోనియో

వినియోగదారుడే 'రారాజు' అయ్యేదెప్పుడు?

డి జె మోహన రావు

మన దేశం 2047 చివరి నాటికి వికసిత భారత దేశంగా అవతరించాలంటే ముందుగా దేశం ఆర్థికపథంలో దూసుకుపోవాలి. దీనికి గాను ప్రజలకు అవసరమైన వస్తోత్పత్తి జోరుగా జరగడంతోపాటు, అంతే వేగంతో అవి అమ్ముడు పోవాలి. వస్తువుల నాణ్యత, సేవల విషయంలో వినియోగదారుడు సంతృప్తి చెందితేనే ఇలా జరుగుతుంది. అలా కానప్పుడు ఆర్థిక వృద్ధి మందగమనంలో కొనసాగుతుంది. ఇక్కడ ఉత్పత్తి అంటే వస్తువులు, సేవలు అని అర్థం. కొంతమంది విక్రేతలు వినియోగదారులకు విక్రయించి చేతులు దులుపుకుంటున్నారు. అలా కాకుండా ఉత్పత్తిదారులు వినియోగదారులకు కొన్ని హామీలు ఇవ్వవలసి ఉంటుంది. అవి గ్యారంటీ లేదా వారంటీరూపంలో ఉండొచ్చు. కానీ చైతన్యం లేకపోవడం వలన వినియోగదారుడు కొన్ని సార్లు నష్టపోతున్నాడు. వినియోగదారుడు అంటే ఎవరు? సూక్ష్మంగా చెప్పాలంటే మార్కెట్లో ఆర్థిక, వ్యాపార, ప్రచార రంగాలలో సంస్థలు ఉత్పత్తి చేసే వస్తువులు, వారిసేవలను వినియోగించుకునే వ్యక్తిగా వినియోగదారుడుగా నిర్వచించబడతాడు. ఆర్థిక వ్యవస్థలో వినియోగదారులు కీలక పాత్ర వహిస్తారు. తయారు అయ్యే వస్తువులు కానీ

త్వరలో ఇండియాకు వస్తా: ట్రంప్

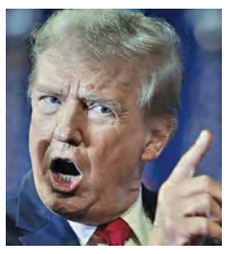

న్యూఢిల్లీ, మార్చి 14: భారత ప్రధాని నరేంద్ర మోడీపై అమెరికా అధ్యక్షుడు డొనాల్డ్ ట్రంప్ మరోసారి తన అభిమానం కురిపించారు. భారత్, భారత ప్రజల పట్ల తనకున్న ప్రేమను వ్యక్తం చేస్తూ, త్వరలోనే దేశంలో పర్యటిస్తానని సూచనప్రాయంగా తెలిపారు. న్యూఢిల్లీలోజరిగిన ఒక కీలక సదస్సులో ట్రంప్ పంపిన ఈ సందేశాన్ని అమెరికాకు చెందిన మితవాద కార్యకర్త, ట్రంప్ విధేయురాలు లారా లూమర్ చదివి వినిపించారు. ఈ సదస్సులో పాల్గొన్న లారా లూమర్, తాను వేదికపైకి రావడానికి సుమారు గంట ముందు అధ్యక్షుడు ట్రంప్‌తో ఫోన్‌లో మాట్లాడానని సభికులకు తెలిపారు. ఈ సందర్భంగా ట్రంప్ చెప్పిన మాటలను ఆమె యథాతథంగా వివరించారు. నాకు ఇండియా అంటే చాలా ఇష్టం. నేను మోడీని ఎంతగానో ఇష్టపడతానని దయచేసి వారికి తెలియజేయండి. ప్రధాని మోడీఒక అద్భుతమైన నాయకుడు, నా మంచి స్నేహితుడు. త్వరలోనే మరో పర్యటన కోసం నేను కచ్చితంగా భారత్‌కు వస్తానని భారత ప్రజలకు చెప్పండి" అని ట్రంప్ తనతో అన్నట్లు లూమర్ పేర్కొన్నారు. అంతర్జాతీయ సంబంధాలు, ప్రపంచ రాజకీయాలపై చర్చ జరుగుతున్న ఈ సదస్సులో లూమర్ చేసిన వ్యాఖ్యలు అందరి దృష్టిని ఆకర్షించాయి. ట్రంప్, మోడీ మధ్య ఉన్న బలమైన స్నేహబంధాన్ని ఈ సందేశం మరోసారి స్పష్టం చేసింది. గతంలో అధ్యక్షుడు ట్రంప్, ప్రధాని మోడీమధ్య ఉన్న స్నేహం ప్రపంచ వ్యాప్తంగా పలుమార్లు చర్చనీయాంశమైన విషయం తెలిసిందే. ముఖ్యంగా 2020లో ట్రంప్ భారత పర్యటన సందర్భంగా అహ్మదాబాద్‌లోని నరేంద్ర మోదీ స్టేడియంలో లక్షలాది మంది ప్రజల మధ్య నిర్వహించిన నమస్తే ట్రంప్ కార్యక్రమం వారిద్దరి మధ్య ఉన్న వ్యక్తిగత బంధానికి నిదర్శనంగా నిలిచింది. ఇరు దేశాల మధ్య వాణిజ్యం, రక్షణ, వ్యూహాత్మక భాగస్వామ్యం వంటి రంగాల్లో సహకారాన్ని పెంపొందించుకుంటూ ఇరువురు నేతలు పలు సందర్భాల్లో ఒకరిపై ఒకరు ప్రశంసలు కురిపించుకున్నారు.

భయాందోళనలు పెంచుతున్న కాంగ్రెస్

యుద్ధ ప్రభావం పడకుండా చర్యలు తీసుకొంటున్నాం

ప్రతి ఎన్నికల్లో కాంగ్రెస్‌కు గుణపాఠం: ప్రధాని మోడీ

అసోంలోని సిల్చార్‌లో ప్రధానమంత్రి పర్యటించారు. ఇక్కడ నిర్వహించిన బహిరంగ సభలో ఆయన మాట్లాడుతూ, ఇరాన్, అమెరికా ఇజ్రాయెల్ మధ్య జరుగుతున్న యుద్ధానికి సంబంధించి భారతీయుల్లో ఆందోళనలు సృష్టించేందుకు కాంగ్రెస్ ప్రయత్నిస్తోందని ఆరోపించారు.

గువాహతి, మార్చి 14: పశ్చిమాసియాలో ఉద్రిక్తతల ప్రభావం మనపై ఉందని, ఒక విధంగా యుద్ధం లాంటి పరిస్థితి కనిపిస్తోందని, ఇలాంటి తరుణంలో ప్రజలు ఎలాంటి ఇబ్బందులకు గురికాకుండా కేంద్ర ప్రభుత్వం సమర్థవంతంగా ముందుకు సాగుతోందని ప్రధానమంత్రి నరేంద్రమోదీ అన్నారు. అయితే కాంగ్రెస్ పార్టీ దేశంలో, ప్రజల్లో భయాందోళనలు సృష్టించే ప్రయత్నం చేస్తోందని ఆగ్రహం వ్యక్తం చేశారు. కాంగ్రెస్ పార్టీ బాధ్యతారాహిత్యంతో వ్యవహరిస్తోందని విమర్శించారు. అసోంలోని సిల్చార్‌లో ప్రధానమంత్రి పర్యటించారు. ఇక్కడ నిర్వహించిన బహిరంగ సభలో ఆయన మాట్లాడుతూ, ఇరాన్, అమెరికా ఇజ్రాయెల్ మధ్య జరుగుతున్న యుద్ధానికి సంబంధించి భారతీయుల్లో ఆందోళనలు సృష్టించేందుకు కాంగ్రెస్ ప్రయత్నిస్తోందని ఆరోపించారు. జాతీయ ప్రయోజనాల విషయంలో ఆ పార్టీ విఫలమైందని ఆగ్రహం వ్యక్తం చేశారు. దేశంలో భయాందోళనలు సృష్టించి తనను వేధించాలని చూస్తున్నారని అన్నారు. మనదేశ అభివృద్ధిని జీర్ణించుకోలేని శక్తుల చేతుల్లో కాంగ్రెస్ కీలుబొమ్మగా మారుతోందని ఆరోపించారు. అసోం ప్రజలు ఇక్కడి నుంచి కాంగ్రెస్ పార్టీని ఎప్పుడో తరిమి కొట్టారని కితాబిచ్చారు. రానున్న ప్రతి ఎన్నికల్లో ప్రతి రాష్ట్రం కాంగ్రెస్ పార్టీకి గుణపాఠం చెబుతుందని అన్నారు. అసోం పట్ల లేదా దేశం పట్ల కాంగ్రెస్ పార్టీకి చిత్తశుద్ధి లేదని విమర్శించారు. కానీ మోదీని ఎలా విమర్శించాలో, అబద్ధాలు చెప్పి ప్రజలను ఎలా తప్పుదారి పట్టించాలో తెలుసని ఎద్దేవా చేశారు. కొద్దిరోజుల క్రితం ఢిల్లీలో జరిగిన ఏఐ ఇంపాక్ట్ సదస్సులో యూత్ కాంగ్రెస్ నాయకులు చొక్కాలు విప్పి నిరసన తెలిపిన విషయం తెలిసిందే. ఈ ఘటనపై కూడా ప్రధాని స్పందించారు. వారి చర్యను యావత్ దేశం ఖండించిందని అన్నారు. ఓటమితో నిరాశ చెందిన కాంగ్రెస్ పార్టీ దేశం పైనే దాడికి దిగిందని మండిపడ్డారు. నిరాశతో దుస్తులు చించుకోవడం తప్ప వారికి మిగిలిందేమీ లేదని అన్నారు.

మంటల్లో పశ్చిమాసియా

ఖర్గ్ ఐలాండ్‌ను ధ్వంసంచేసాం: ట్రంప్

వాషింగ్టన్,మార్చి 14: ఇరాన్‌కు కీలకమైన ఖర్గ్ దీవిలోని మిలిటరీ కేంద్రాలను పూర్తిగా ధ్వంసం చేసినట్లు అమెరికా అధ్యక్షుడు డోనాల్డ్ ట్రంప్ తెలిపారు. త్వరలోనే హోర్ముజ్ జలసంధి నుంచి చమురు ట్యాంకర్లకు అమెరికా నౌకాదళం ఎస్కార్ట్‌గా వెళ్లనున్నట్లు ఆయన వెల్లడించారు. ట్రుత్ సోషల్‌లో చేసిన పోస్టులో ఇరాన్‌కు చెందిన ముడి చమురును దాదాపు 90 శాతం వరకు ఖర్గ్ దీవి నుంచి ఎగుమతి చేస్తారు. అయితే ఆ దీవిలో ఉన్న ఇరాన్ మిలిటరీ కేంద్రాలపై శక్తివంతమైన బాంబులతో దాడి చేసినట్లు ట్రంప్ చెప్పారు. వాస్తవానికి ఆ దీవిని టార్గెట్ చేయాలని తాము ఏమీ అనుకోలేదని, కానీ చివరి క్షణాల్లో ఆ దీవిని నిర్మూలించామన్నారు. కానీ దీవిలో ఉన్న ఇంధన కేంద్రాలను మాత్రం ధ్వంసం చేయలేదన్నారు. ఒకవేళ హోర్ముజ్ జలసంధి నుంచి నౌకలను స్వేచ్ఛగా వెళ్లనివ్వకుంటే, అప్పుడు తక్షణమే ఆ కేంద్రాలపై దాడి చేస్తామని ఆయన హెచ్చరించారు.

ఖర్గ్ ఐలాండ్‌పై దాడికి ప్రతీకారం తప్పదు!

ఇరాన్ హెచ్చరిక

టెహ్రాన్, మార్చి 14: ఖర్గ్ ఐలాండ్‌పై అమెరికా దాడి నేపథ్యంలో, ఇరాన్ అగ్రరాజ్యానికి స్ట్రాంగ్ వార్నింగ్ ఇచ్చింది. ఈ దాడిని తాము తీవ్రంగా పరిగణిస్తున్నామని తెలిపింది. దీనికి ప్రతీకారం తప్పనిసరిగా తీర్చుకుంటామని అమెరికాను హెచ్చరించింది. అమెరికాతో సంబంధం ఉన్న చమురు కంపెనీలపై దాడులు తప్పవని తెలిపింది. చమురు కంపెనీల మౌలిక సదుపాయాలను బూడిద కుప్పలుగా మారుస్తామని ప్రకటించింది. ఖర్గ్ ఐలాండ్‌పై అమెరికా దాడిని ధృవీకరించిన ఇరాన్, చమురు మౌలిక సదుపాయాలకు మాత్రం ఎలాంటి నష్టం జరగలేదని తెలిపింది. మా చమురు మౌలిక సదుపాయాలపై జరిగిన దాడిని తీవ్రంగా పరిగణిస్తున్నట్లు తెలిపారు. ఈ ప్రాంతంలో అమెరికాతో సంబంధం ఉన్న మౌలిక సదుపాయాలను తుడిచిపెట్టేస్తామని హెచ్చరించారు. చమురుకు సంబంధించి ఇరాన్‌కు వ్యూహాత్మక హబ్.

పోర్టులకు దూరంగా ఉండండి: యుఎఇ వాసులకు ఇరాన్ హెచ్చరిక

టెహ్రాన్, మార్చి 14: గల్ఫ్ దేశాలపై ఇరాన్ దాడులు కొనసాగిస్తోంది. శనివారం దుబాయ్, బహ్రెయిన్ సహా పలు దేశాలపై దాడులకు దిగింది. ఈ నేపథ్యంలో పోర్టులకు దూరంగా ఉండాలని యుఎఇ వాసులను హెచ్చరించింది. ఈ పోర్టులకు సమీపంలో దాడులకు దిగుతామని తెలిపింది. ఇక్కడి రహస్య మిలిటరీ స్థావరాలే లక్ష్యంగా దాడి చేస్తామని హెచ్చరించింది. ఇకపై యుద్ధంలో ప్రమాదకర బాలిస్టిక్ మిస్సైల్స్ ఉపయోగిస్తామని వెల్లడించింది.అలాగే మరింత ప్రభావవంతమైన ఆయుధాల్ని కూడా వినియోగించబోతున్నామని, అవి భారీ విధ్వంసం సృష్టిస్తాయని ఇరాన్ తెలిపింది. ఈ యుద్ధాన్ని అమెరికాయే మొదలుపెట్టింది. తమను తాము రక్షించుకునేందుకు సిద్ధమని ఇరాన్ మరోసారి ప్రకటించింది.

పశ్చిమాసియాలో 10 వేల అమెరికా డ్రోన్లు

వాషింగ్టన్, మార్చి 14: అమెరికా-ఇజ్రాయెల్‌లు ఇరాన్‌పై దాడులను రోజురోజుకు ఉధృతం చేస్తున్నాయి. డ్రోన్లు, క్షిపణులను భారీస్థాయిలో వినియోగిస్తున్నాయి. ఈ యుద్ధం ప్రారంభమైనప్పటి నుంచి అమెరికా 10 వేల డ్రోన్లను పశ్చిమాసియాలో మోహరించినట్లు బ్లూమ్‌బర్గ్ కథనం వెల్లడించింది. కృత్రిమ మేధ సాంకేతికతతో పనిచేసే ఈ 'మెరోప్స్' ఇంటర్‌సెప్టర్.. శత్రు డ్రోన్లను వేటాడి నాశనం చేసే సామర్థ్యం ఉంది. గూగుల్ మాజీ సిఇఒ ఎరిక్‌స్మిత్ నేతృత్వంలోని ఓ రక్షణ ఉత్పత్తుల సంస్థ.. 'ప్రాజెక్ట్ ఈగల్'లో భాగంగా మెరోప్స్ డ్రోన్లను అభివృద్ధి చేసింది. 2024లో ఉక్రెయిన్ యుద్ధంలో వీటిని భారీ స్థాయిలో వినియోగించారు. అటువైపు ఇరాన్ అభివృద్ధి చేసిన షాహెద్ డ్రోన్లను రష్యా వినియోగించగా.. వాటిని మెరోప్స్ ఇంటర్‌సెప్టర్ డ్రోన్లు సమర్థవంతంగా కూల్చివేసినట్లు అమెరికా రక్షణ శాఖ అధికారులు పేర్కొన్నారు.

మొజ్తబా ఆచూకీ చెపితే రూ. 92.47 కోట్ల రివార్డు

వాషింగ్టన్, మార్చి 14: ఇరాన్‌తో యుద్ధాన్ని మరింత తీవ్రతరం చేసిన అమెరికా, ఇప్పుడు ఆ దేశ అగ్ర నాయకత్వాన్ని నేరుగా లక్ష్యంగా చేసుకుంది. ఇరాన్ కొత్త సుప్రీం లీడర్ మోజ్తబా ఖమేనీతో పాటు పలువురు ఉన్నతాధికారుల ఆచూకీ తెలిపిన వారికి 10 మిలియన్ డాలర్లు (సుమారు రూ. 92.47 కోట్లు) రివార్డు ఇస్తామని ప్రకటించింది. అమెరికా స్టేట్ డిపార్ట్‌మెంట్ ‘రివార్డ్స్ ఫర్ జస్టిస్’ కార్యక్రమం కింద ఈ ప్రకటనను విడుదల చేసింది.మొజ్తబా ఖమేనీతో పాటు రివల్యూషనరీ గార్డ్స్‌కు చెందిన కీలక సైనికాధికారులు అలీ అస్ఘర్ హెజాజీ, సెక్యూరిటీ చీఫ్ అలీ లారీజానీ పేర్లను కూడా ఈ జాబితాలో చేర్చింది. కొందరి ఫోటోలు అందుబాటులో లేకపోవడంతో వారి షాడో చిత్రాలను ప్రచురించింది. గతనెల 28న జరిగిన దాడిలోనే మాజీ సుప్రీం లీడర్ అలీ ఖమేనీ మరణించగా, ఆయన కుమారుడు, ప్రస్తుత సుప్రీం లీడర్ మోజ్తబా కూడా తీవ్రంగా గాయపడ్డారని అమెరికా రక్షణ మంత్రి పీట్ హెగ్సెత్ వెల్లడించారు.

ఇరాక్ అమెరికా రాయబార కార్యాలయంపై ఇరాన్‌దాడి

బాగ్దాద్, మార్చి 14: పశ్చిమాసియాలో యుద్ధ మేఘాలు మరింతగా కమ్ముకుంటున్నాయి. ఇరాక్ రాజధాని బాగ్దాద్‌లోని అత్యంత కట్టుదిట్టమైన భద్రత ఉన్న గ్రీన్ జోన్‌లో ఉన్న అమెరికా రాయబార కార్యాలయంపై తాజాగా మిస్సైల్ దాడి జరిగింది. ఈ దాడిలో రాయబార కార్యాలయ ఆవరణలోని హెలిప్యాడ్‌ను క్షిపణి నేరుగా తాకడంతో పెద్ద ఎత్తున పొగలు వ్యాపించాయి. ఇరాన్ అనుకూల మిలీషియా గ్రూపులు ఈ దాడికి పాల్పడి ఉండవచ్చని అనుమానిస్తున్నారు. ఇరాక్ నుంచి అత్యవసరం కాని సిబ్బందిని వెనక్కి వెళ్లాలని అమెరికా ఆదేశించిన కొన్ని రోజుల్లోనే ఈ ఘటన చోటుచేసుకోవడం గమనార్హం. మరోవైపు, ఇరాన్‌పై అమెరికా తన దాడులను తీవ్రతరం చేసింది. ఇరాన్ చమురు ఎగుమతులకు గుండెకాయ వంటి ఖర్గ్ ఐలాండ్ పై అమెరికా సెంట్రల్ కమాండ్ భారీ బాంబు దాడి జరిపినట్లు అధ్యక్షుడు డొనాల్డ్ ట్రంప్ సోషల్ మీడియా వేదికగా ప్రకటించారు. ఖర్గ్ ఐలాండ్‌లోని అన్ని సైనిక స్థావరాలను అమెరికా దళాలు పూర్తిగా ధ్వంసం చేశాయని ఆయన వెల్లడించారు. ప్రస్తుతానికి మానవతా దృక్పథంతో చమురు మౌలిక సదుపాయాలను తాకలేదు, కానీ హర్ముజ్ జలసంధిలో నౌకల రాకపోకలకు ఇరాన్ ఆటంకం కలిగిస్తే మాత్రం ఆ చమురు క్షేత్రాలను కూడా బూడిద చేయడానికి వెనుకాడన్మ అని ట్రంప్ తీవ్రస్థాయిలో హెచ్చరించారు. అమెరికా హెచ్చరికలపై ఇరాన్ కూడా అంతే దీటుగా స్పందించింది.

హర్ముజ్ జలసంధినుంచే రెండు భారత ట్యాంకర్లు రాక

న్యూఢిల్లీ, మార్చి 14: మధ్యప్రాచ్యంలో ఉద్రిక్తతల నడుమ హర్ముజ్ జలసంధిలో భారత నౌకలకు మార్గం సుగమమైంది. ఇప్పటికే రెండు ఎల్పీజీ నౌకలు ఈ ప్రాంతాన్ని సురక్షితంగా దాటిన నేపథ్యంలో, మరిన్ని భారత ట్యాంకర్లు ఈ కీలక జలమార్గాన్ని దాటేందుకు సిద్ధంగా ఉన్నాయని విశ్వసనీయ వర్గాలు శనివారం తెలిపాయి. భారత నౌకలకు సురక్షిత మార్గాన్ని కల్పిస్తామని ఇరాన్ హామీ ఇవ్వడంతో ఈ పరిణామం చోటుచేసుకుంది. ప్రధాని నరేంద్ర మోదీ, ఇరాన్ అధ్యక్షుడు మసూద్ పెజెష్కియాన్ మధ్య జరిగిన ఉన్నత స్థాయి చర్చల ఫలితంగా రవాణాకు మార్గం సుగమమైంది. ప్రభుత్వ రంగ సంస్థ షిప్పింగ్ కార్పొరేషన్ ఆఫ్ ఇండియాకు చెందిన శివాలిక్, నందా దేవి అనే రెండు చమురు ట్యాంకర్లు ఇప్పటికే భారత్‌కు బయల్దేరాయి. మరో రెండు రోజుల్లో ఇవి ముంబై లేదా కాండ్లా పోర్టుకు చేరుకునే అవకాశం ఉంది.

ఇరాన్‌కు నిఘా పరంగా రష్యా సాయం చేస్తోంది: ట్రంప్

వాషింగ్టన్, మార్చి 14: ఇరాన్ తో అమెరికా, ఇజ్రాయెల్ జరుపుతున్న యుద్ధంలో రష్యా అధ్యక్షుడు వ్లాదిమిర్ పుతిన్ ఇరాన్‌కు సహకరిస్తూ ఉండొచ్చని అమెరికా అధ్యక్షుడు డొనాల్డ్ ట్రంప్ సంచలన వ్యాఖ్యలు చేశారు. రేడియో ఇంటర్వ్యూలో ట్రంప్ మాట్లాడుతూ రష్యా నుంచి ఇరాన్‌కు కొంతమేర మద్దతు అందుతోందని అనుమానం వ్యక్తం చేశారు. అంతర్జాతీయంగా మారుతున్న సమీకరణాల నేపథ్యంలో ఈ వ్యాఖ్యలు ప్రస్తుతం ప్రపంచవ్యాప్తంగా చర్చనీయాంశంగా మారాయి.

10-50 యేళ్ల మహిళలకు

ఆలయ ప్రవేశం లేదు

శబరిమలపై కేరళ క్యాబినెట్ నిర్ణయం

తిరువనంతపురం, మార్చి 14: 50 యేళ్లలోపు మహిళల్ని శబరిమల ఆలయంలోకి అనుమతించే అంశంపై కేరళంలోని ఎల్డీఎఫ్ ప్రభుత్వం సంచలన నిర్ణయం తీసుకుంది. ఇకపై 10 నుంచి 50 యేళ్లలోపు మహిళల్ని ఆలయంలోకి అనుమతించకూడదని నిర్ణయించింది. ఈ మేరకు కేరళం ముఖ్యమంత్రి పినరయి విజయన్ ఆధ్వర్యంలోని ప్రభుత్వం నిర్ణయం తీసుకుంది. శుక్రవారం జరిగిన కేబినెట్ మీటింగ్‌లో దీనిపై ఆమోదం లభించింది. ఈ విషయాన్ని ప్రభుత్వం సుప్రీంకోర్టుకు తెలిపింది. భక్తుల మనోభావాలు, యేళ్లుగా వస్తున్న సంప్రదాయాల్ని దృష్టిలో ఉంచుకుని, వాటిని కాపాడాలనే లక్ష్యంతో ఈ నిర్ణయం తీసుకున్నట్లు ప్రభుత్వం తెలిపింది. అయితే, త్వరలోనే కేరళం అసెంబ్లీ ఎన్నికలు జరగనున్న నేపథ్యంలో, రాజకీయ కోణంలోనే ఎల్డీఎఫ్ (లెఫ్ట్ డెమొక్రటిక్ ఫ్రంట్) ఈ నిర్ణయం తీసుకుందని రాష్ట్రంలోని ప్రతిపక్షాలు ఆరోపిస్తున్నాయి. శబరిమల ఆలయంలోకి వయసుతో సంబంధం లేకుండా మహిళలకు ప్రవేశం కల్పించాలని కొన్నేళ్ల క్రితం ఆందోళనలు చెలరేగాయి. అయితే, ఈ నిర్ణయాన్ని శబరిమల ఆలయ యాజమాన్య బాధ్యతలు చూసే ట్రావెన్‌కోర్ దేవస్థాన బోర్డు వ్యతిరేకించింది. ఎప్పటి నుంచో ఉన్న సంప్రదాయం ప్రకారం.. మహిళలకు మెనుస్ట్రువల్ సైకిల్ ఉండే పదేళ్ల వయసు నుంచి 50 యేళ్ల వయసు మహిళల్ని ఆలయంలోకి అనుమతించబోమని తెలిపింది. ఈ నిర్ణయాన్ని 2018లో ప్రభుత్వం వ్యతిరేకించింది. అన్ని వయసుల వారికి ఆలయ ప్రవేశం కల్పించాలని ప్రభుత్వం నిర్ణయించింది. రాజ్యాంగం ఇచ్చిన హక్కు ప్రకారం అందరు మహిళలు ఆలయంలోకి వెళ్లొచ్చని తెలిపింది. అయితే, ఇప్పుడు ఈ నిర్ణయాన్ని ఎల్డీఎఫ్ ప్రభుత్వం వెనక్కు తీసుకుంది. పాత సంప్రదాయాల ప్రకారమే 50 యేళ్లలోపు మహిళల ప్రవేశంపై నిషేధం విధిస్తామని కోర్టుకు తెలిపింది. ఈ అంశంలో ప్రభుత్వ నిర్ణయం ఏమిటో చెప్పేందుకు తుది గడువు శనివారం (ఈరోజే). అందుకే తాజా నిర్ణయాన్ని శనివారం ప్రభుత్వం కోర్టుకు తెలిపింది. ఈ అంశంపై వచ్చే నెల 7 నుంచి సుప్రీంకోర్టులో వాదనలు జరగనున్నాయి. మరోవైపు ప్రభుత్వం యుటర్స్ తీసుకోవడంపై ప్రతిపక్షాలు విమర్శలు చేస్తున్నాయి. ఇంతకాలం వ్యతిరేకంగా పోరాడిన వారిపై నమోదైన కేసుల సంగతేమిటని ప్రశ్నిస్తున్నాయి.

కోచి నుంచి ఇరాన్‌కు బయలుదేరిన నావికులు

కోచి, మార్చి 14: సాంకేతిక సమస్య కారణంగా కొచ్చి తీరంలో నిలిచిపోయిన ఇరాన్ నౌక ఐరిస్ లావన్‌కు చెందిన సుమారు 100 మంది సిబ్బంది భారత్ నుంచి ప్రత్యేక విమానంలో బయలుదేరినట్లుగా వార్తలు వస్తున్నాయి. 183 మంది నావికులతో బయలుదేరిన ఐరిస్ లావన్ నౌకలో సమస్య రావడంతో కొచ్చి తీరంలో నిలిపేందుకు ఇరాన్ అనుమతి కోరగా, భారత్ అంగీకరించింది. దీనితో ఈ నౌక దాదాపు పది రోజులుగా కొచ్చి తీరంలో ఉంటోంది. నౌకలోని సిబ్బంది అక్కడే ఉంటున్నారు. అయితే వీరిలో కొంతమంది శుక్రవారం రాత్రి విమానంలో వెళ్లిపోయారు. నావికులతో పాటు వేర్వేరు కారణాల వల్ల భారత్‌లో చిక్కుకున్న సుమారు 30 మంది ఇరానీ పౌరులు కూడా ఆ ప్రత్యేక విమానంలో ప్రయాణించారు. ఈ విమానం అర్మేనియా వెళ్లినట్లు తెలుస్తోంది. ఇరానియన్ సిబ్బంది కొలంబో నుంచి కొచ్చి చేరుకున్న విమానంలో ఎక్కారు. ఈ విమానం ఆలస్యంగా విమానాశ్రయం నుంచి బయలుదేరింది. ఈ విమానం అర్మేనియా వెళ్లినట్లు తెలుస్తోంది. ఇరాన్ ప్రభుత్వం ఆ విమానాన్ని ఏర్పాటు చేసినట్లు తెలుస్తోంది. యుద్ధ నౌక మిగిలిన సిబ్బందితో కొచ్చిలోనే ఉంది. పశ్చిమాసియాలో ఉద్రిక్తతల నేపథ్యంలో తమ నావికుల తరలింపుకు సంబంధించి మీడియాకు కానీ, ప్రజలకు కానీ సమాచారం ఇవ్వలేదని తెలుస్తోంది.

ఇజ్రాయెల్‌ప్రధాని నెతన్యాహు బతికే ఉన్నారా?

టెల్ అవీవ్, మార్చి 14: ఇజ్రాయెల్ ప్రధాని బెంజమిన్ నెతన్యాహు ఉనికిపై అనుమానాలు తలెత్తుతున్నాయి. ఆయన బతికే ఉన్నారా, లేక మరణించారా అనే విషయంలో అనుమానాలు పెరిగిపోతున్నాయి. దీనికి కారణం తాజాగా విడుదలైన నెతన్యాహు వీడియోనే. ఇరాన్‌ఇజ్రాయెల్, అమెరికా యుద్ధం మొదలై రెండు వారాలు దాటింది. యుద్ధం మొదలైనప్పటినుంచి ఇజ్రాయెల్ ప్రధాని నెతన్యాహు బహిరంగంగా ఎక్కడా కనిపించలేదు. ఎలాంటి సమావేశాల్లోనూ కనిపించలేదు. ఆయన మీటింగ్‌లో పాల్గొన్నట్లు, కొన్ని ప్రదేశాల్ని సందర్శించినట్లు పలు ఫొటోలు, వీడియోలు విడుదలయ్యాయి. వాటి విషయంలోనూ సందేహాలున్నాయి. మరోవైపు అమెరికా అధ్యక్షుడు ట్రంప్ మాత్రం రోజూ ఏదో ఒక రకంగా మీడియాలో కనిపిస్తూనే ఉన్నారు. పలు సమావేశాలకు హాజరవుతున్నారు. ఇలాంటి సమయంలో నెతన్యాహు కనిపించకపోవడానికి గల కారణాలు ఏంటనే సందేహాలు వ్యక్తమవుతున్నాయి. ఆయన మరణించారా అని చాలా మంది అనుమానిస్తున్నారు. ఎందుకంటే ఇరాన్ కూడా ఇజ్రాయెల్‌పై భీకరంగానే దాడులు చేస్తోంది. ఈ దాడుల్లో నెతన్యాహు మరణించి ఉండొచ్చని కొందరు ప్రచారం చేస్తున్నారు. ఈ విషయాన్ని ఇజ్రాయెల్ ఖండిస్తున్నప్పటికీ, ఈ వాదన నిజమనిపించేలా ఆయన బహిరంగంగా కనిపించడం లేదు. ఇదే సమయంలో తాజాగా ఇజ్రాయెల్ విడుదల చేసిన ఒక వీడియో సంచలనం రేపుతోంది. ఆ వీడియోలో నెతన్యాహు మాట్లాడారు. కానీ, బాగా గమనిస్తే ఆ వీడియోలో ఆయన చేతికి ఆరు వేళ్లున్నాయి. నిజానికి ఆయన చేతికి ఆరు వేళ్లు లేవు. దీంతో అది ఏఐ వీడియో అని, నెతన్యాహు మరణించి ఉండొచ్చనే అనుమానాలు మొదలయ్యాయి. ఆయన ఉన్నారని ప్రపంచాన్ని నమ్మించడానికే ఇలా ఏఐ వీడియో విడుదల చేశారని ఇరాన్ అనుకూలవాదులు అంటున్నారు.

పర్యావరణ వేత్త సోనమ్ వాంగ్‌చుక్ నిర్బంధం రద్దు!

పర్యావరణవేత్త సోనమ్ వాంగ్‌చుక్ నిర్బంధాన్ని రద్దు చేయాలని కేంద్రం నిర్ణయించింది. ఈ మేరకు కేంద్రహోంశాఖ ప్రకటన విడుదల చేసింది. దాదాపు ఆరునెలల తరువాత ఆయన జైలు నుంచి విడుదల కానున్నారు. లద్దాఖ్‌కు రాష్ట్ర హోదా డిమాండ్ చేస్తూ గతేడాది లేహ్ ప్రాంతంలో అల్లర్లు జరిగిన సంగతి తెలిసిందే. ఈ క్రమంలో జరిగిన హింసాత్మక ఘటనల్లో నలుగురు ప్రాణాలు కోల్పోగా అనేక మంది అనేక మంది గాయపడ్డారు. ఉద్యమకారుడు సోనమ్ వాంగ్‌చుక్ పిలుపుతోనే ఈ ఆందోళనలు జరిగాయని కేంద్రం వెల్లడించింది. ఈ క్రమంలోనే జాతీయ భద్రత చట్టం కింద అతన్ని పోలీసులు అరెస్టు చేశారు. శాంతి భద్రతలను కాపాడాలనే ఉద్దేశంతో కస్టడీలోకి తీసుకున్నట్లు హోంశాఖ ప్రకటనలో వెల్లడించింది. లద్దాఖ్‌లో శాంతికి కట్టుబడి ఉన్నట్లు ప్రభుత్వం తెలిపింది. ప్రజా సమస్యల పరిష్కారానికి నిరంతరం చర్చలు జరుపుతున్నట్లు వెల్లడించింది. ఈ క్రమంలో వాంగ్‌చుక్ నిర్బంధాన్ని తక్షణమే రద్దు చేయాలని నిర్ణయించినట్లు స్పర్కొంది. అయితే, ప్రస్తుతం కొనసాగుతున్న బంద్‌లు, నిరసనల వాతావరణం శాంతిభద్రతలకు భంగం కలిగిస్తున్నాయని అభిప్రాయపడింది.

విదేశీయులకోసం 30 రోజులు

వీసా గడువు పెంపు

న్యూఢిల్లీ, మార్చి 14: పశ్చిమాసియాలో ముదురుతున్న యుద్ధ ఉద్రిక్తతల నేపథ్యంలో భారత ప్రభుత్వం విదేశీయులకు ఊరటనిచ్చేలా కీలక నిర్ణయాలు తీసుకుంది. అమెరికాఇజ్రాయెల్, ఇరాన్ మధ్య జరుగుతున్న యుద్ధం కారణంగా విమాన రాకపోకలకు అంతరాయం కలగడంతో భారత్‌లో చిక్కుకుపోయిన విదేశీయుల కోసం వీసా గడువు పెంపు, జరిమానాల మినహాయింపును ప్రకటించింది. దుబాయ్‌లోని భారత కాన్సులేట్ వెల్లడించిన వివరాల ప్రకారం, గడువు ముగిసిన లేదా త్వరలో ముగియనున్న వీసాలు, ఈవీసాలను ఉచితంగా ఒక నెల పాటు పొడిగించనున్నారు. గతనెల 28 తర్వాత యుద్ధం కారణంగా అనివార్యంగా భారత్‌లో ఉండిపోయిన విదేశీయులకు ఓవర్‌స్టే పెనాల్టీని కూడా పూర్తిగా మినహాయించారు. ప్రయాణ మార్గాలు పునరుద్ధరించిన తర్వాత వారు తిరిగి వెళ్ళడానికి అవసరమైన ఎగ్జిట్ పర్మిట్లను కూడా ఉచితంగానే జారీ చేయనున్నారు. ఒకవేళ ఎవరైనా సాంకేతిక కారణాల వల్ల వీసా పొడిగింపునకు దరఖాస్తు చేయలేకపోయినా, దానిని నిబంధనల ఉల్లంఘనగా పరిగణించబోమని అధికారులు స్పష్టం చేశారు. అలాగే, విమానాల దారి మళ్లింపు వల్ల భారత్‌లో దిగే విదేశీయులకు తాత్కాలిక ల్యాండింగ్ పర్మిట్లను కూడా ఉచితంగా మంజూరు చేయనున్నారు. మరోవైపు, ఖతార్ ఎయిర్‌వేస్ ద్వారా సుమారు 500 మంది భారతీయులు సురక్షితంగా దోహా నుంచి కొచ్చి, ఇతర ప్రాంతాలకు చేరుకున్నారు. ఖతార్ గగనతలం పాక్షికంగానే తెరిచి ఉండటంతో విమాన సర్వీసులు పరిమితంగా నడుస్తున్నాయి.

బాలిస్టిక్ క్షిపణిని ప్రయోగించిన ఉత్తరకొరియా

ప్యాంగ్యాంగ్, మార్చి 14: ఇరాన్, ఇజ్రాయెల్ మరియు అమెరికా మధ్య పశ్చిమా సియాలో ఓవైపు భీకర పోరు సాగుతుండగా, మరోవైపు తూర్పు ఆసియాలో ఉత్తర కొరియా అలజడి సృష్టించింది. ఉత్తర కొరియా శనివారం ఉదయం ఒక బాలిస్టిక్ క్షిపణిని ప్రయోగిం చినట్లు దక్షిణ కొరియా సైన్యం, జపాన్ కోస్ట్ గార్డ్ వెల్లడించాయి. ప్రపంచ దేశాల దృష్టి పశ్చిమాసియాపై ఉన్న సమయంలో కిమ్ జోంగ్ ఉన్ ఈ చర్యకు పాల్పడటం చర్చనీ యాంశంగా మారింది. ప్రస్తుతం పశ్చిమా సియాలో అమెరికా తన బలగాలను మోహరించి యుద్ధంలో తలమునకలై ఉన్న తరుణంలో, అమెరికాపై ఒత్తిడి పెంచడమే లక్ష్యంగా ఉత్తర కొరియా ఈ ప్రయోగానికి పూనుకున్నట్లు విశ్లేషకులు అభిప్రాయపడు తున్నారు. ఈ క్షిపణి ఎంత దూరం ప్రయాణించింది, అది ఏ రకమైన క్షిపణి అనే అంశాలపై దక్షిణ కొరియా, అమెరికా ఇంటెలిజెన్స్ వర్గాలు లోతుగా విశ్లేషిస్తున్నాయి. ఈ ప్రయోగం నేపథ్యంలో జపాన్ తన సముద్ర తీర ప్రాంతాల్లో హై అలర్ట్ ప్రకటించింది.

గ్రీన్‌కార్డుల చోరీల నాటకం..

11 మంది భారతీయుల అరెస్టు

వాషింగ్టన్, మార్చి 14: అమెరికాలో అక్రమంగా ఉంటూ వీసా మోసాలకు పాల్పడ్డారన్న అభియోగాలపై 11 మంది భారతీయులను పోలీసులు అరెస్టు చేశారు. గ్రీన్‌కార్డుల కోసం వీరు చోరీల డ్రామాలకు పాల్పడినట్లు దర్యాప్తు అధికారులు వెల్లడించారు. దోపిడీ బా

శనివారం హైదరాబాద్‌లోని మహాప్రస్థానంలో హెచ్‌జె దొర అంత్యక్రియల సందర్భంగా పాడె మోసిన డిజిపి శివధర్‌రెడ్డి, సిపి సజ్జనార్

వంటగ్యాస్ పంపిణీ పర్యవేక్షణకు రాష్ట్ర, జిల్లా స్థాయి కమిటీలు

ఎల్‌పిజి డిస్ట్రిబ్యూటర్లు, ఆయిల్ కంపెనీల ప్రతినిధులతో మంత్రి ఉత్తమ్ సమీక్ష

హైదరాబాద్,మార్చి 14,ప్రభాతవార్త: రాష్ట్రంలో గ్యాస్ సరఫరాను పర్యవేక్షి ంచేందుకు రాష్ట్ర స్థాయి, జిల్లా స్థాయి కమిటీలను ఏర్పాటు చేసినట్లు సివిల్ సప్లయ్ శాఖ మంత్రి ఉత్తమ్‌కుమార్‌రెడ్డి తెలిపారు. గ్యాస్ సిలిండర్ల సరఫరాలో ఏర్పడిన సమస్యలపై ఎల్‌పిజి డిస్ట్రిబ్యూటర్లు, ఆయిల్ కంపెనీ ప్రతినిధులతో రాష్ట్ర పౌర సరఫరాల శాఖ మంత్రి ఎన్.ఉత్తమ్ కుమార్ రెడ్డి సమీక్ష నిర్వహించారు. ఈ సందర్భంగా ఆయన మాట్లాడుతూ మల్టీఏజన్సీ కమాండ్ కంట్రోల్‌ను ఏర్పాటు చేసి రాష్ట్రవ్యాప్తంగా గ్యాస్ పంపిణీని ఇరువైనాలుగు గంటలు పర్యవేక్షణ చేస్తున్నామని ఎక్కడ కూడా గ్యాస్ దుర్వినియోగం జరకుండా చర్యలు చేపడుతున్నామని తెలిపారు. రాష్ట్రంలో గృహ వినియోగ గ్యాస్ సిలిండర్లకు ఎలాంటి కొరత లేదనీ, వాణిజ్య అవసరాలు తీర్చే గ్యాస్ సిలిండర్ల సరఫరాలో కొంత ఇబ్బంది ఉన్నట్లు స్పష్టం చేశారు. ప్రతి నెల రాష్ట్రంలో 58 లక్షల నుంచి 60 లక్షల వరకు గృహ వినియోగ గ్యాస్ సిలిండర్లు సరఫరా అవుతున్నాయని మంత్రి ఉత్తమ్ చెప్పారు. గృహ వినియోగ సిలిండర్ల సరఫరాలో ఎలాంటి సమస్య లేదని స్పష్టం చేశారు. ప్రతిరోజూ సుమారు 2.5 లక్షల గ్యాస్ సిలిండర్లు సరఫరా జరుగుతు న్నాయని తెలిపారు. రాష్ట్రంలో ప్రస్తుతం మొత్తం 811

ఎల్‌పీజీ డిస్ట్రిబ్యూటర్లు ఉన్నారని మంత్రి వివరించారు. రాష్ట్రవ్యాప్తంగా సుమారు 1.3 కోట్ల గ్యాస్ కనెక్షన్లు ఉండగా, అందులో 11 లక్షలు ఉజ్వల పథకం, 28 లక్షలు దీపం పథకం కింద ఉన్నాయని,అదనంగా 7.5 లక్షల కమర్షియల్ కనెక్షన్లు కూడా ఉన్నాయని గణాంకాల చిట్టాను విప్పిచెప్పారు. గ్యాస్ సిలిండర్ల బ్లాక్ మార్కెటింగ్ చేస్తే కఠిన చర్యలు తీసుకుంటామని మంత్రి చెప్పారు. గ్యాస్ సరఫరా సంబంధిత ఫిర్యాదుల కోసం 180042500333 నంబర్‌కు సంప్రదించాలని సూచించారు. కమర్షియల్ గ్యాస్ సిలిండర్ల సరఫరా సమస్యను త్వరగా పరిష్కరించేందుకు కేంద్ర ప్రభుత్వానికి ఇప్పటికే లేఖ రాసినట్లు మంత్రి ఉత్తమ్ కుమార్ రెడ్డి తెలిపారు. ప్రభుత్వ ప్రోటోకాల్, ప్రజాసంబంధాల సలహాదారు హర్కర వేణుగోపాల్ మాట్లాడుతూ డీలర్లు లేవనెత్తిన పలు సమస్యలపై కూడా ప్రభుత్వం సానుకూలంగా వ్యవహరిస్తోందని గ్యాస్ పంపిణీ వ్యవస్థలను గాడిన పెట్టడానికి తగిన చర్యలు తీసుకుంటున్నదని తెలిపారు.

బావిలో పూడిక తీయడంలో ఘోరం

క్రేన్‌వైర్ తెగి ముగ్గురు కూలీలు మృతి

మరొకరికి తీవ్రగాయాలు

మొగుళ్లపల్లి, మార్చి 14, ప్రభాతవార్త: మొగుల్లపల్లి మండలంలో శనివారం విషాద ఘటన చోటుచేసుకుంది. వ్యవసాయ బావిలో పూడిక తీయడంలో ఉపయోగిస్తున్న క్రేన్ వైర్ తెగిపోవడంతో ముగ్గురు కూలీలు అక్కడికక్కడే మృతి చెందారు.మండలంలోని కొరికిశాల గ్రామంలో జరిగిన ఈ ప్రమాదంలో అదే గ్రామానికి చెందిన సుకినే దేవారావు (48), బండారి అభిలాష్ (16), పిడిసిల్ల గ్రామానికి చెందిన పైడయ్య (53) స్పాట్లోనే ప్రాణాలు కోల్పోయారు. మరో కూలీ సుకినే మోహన్రావు తీవ్రంగా గాయపడగా చికిత్స నిమిత్తం ఆసుపత్రికి తరలించారు. బావిలో పూడిక తీస్తుండగా క్రేన్కు అమర్చిన వైర్ ఒక్కసారిగా తెగిపోవడంతో ఈ ప్రమాదం జరిగినట్లు సమాచారం. ఘటనతో గ్రామంలో విషాద వాతావరణం నెలకొంది. సమాచారం అందుకున్న పోలీసులు ఘటన స్థలానికి చేరుకుని సహాయక చర్యలు చేపట్టారు.

వక్ఫ్ ఆస్తుల వివరాల అప్‌లోడ్ గడువు పెంపు

తెలంగాణ ట్రిబ్యునల్ నిర్ణయం

హైదరాబాద్, మార్చి 14, ప్రభాతవార్త: రాష్ట్రంలో వక్ఫ్ ఆస్తుల వివరాలను ఆన్‌లైన్ చేసే గడువును పొడిగిస్తూ తెలంగాణ వక్ఫ్ ట్రిబ్యునల్ నిర్ణయించింది. సంబంధిత పోర్టల్‌లో వక్ఫ్ ఆస్తుల వివరాలను అప్‌లోడ్ చేయడానికి గడువును ఈ నెల 31 వరకు అవకాశం కల్పించింది. ఇంతకు ముందు ఇచ్చిన గడువు ఈ నెల 12తో ముగియడంతో, వివరాల అప్‌లోడ్ పూర్తి కాకపోవడంతో అందుకు పొడిగింపు నిర్ణయం తీసుకుంది. ఇదే సమయంలో పెండింగ్‌లో ఉన్న ఆస్తి వివరాలను అప్‌లోడ్ చేయడానికి పొడిగింపు కోరుతూ తెలంగాణ రాష్ట్ర వక్ఫ్ బోర్డు ట్రిబ్యునల్‌ను ఆశ్రయించింది. ట్రిబ్యునల్‌కు నివేదిక సమర్పించిన బోర్డు, 2025 డిసెంబరు నాటికి రాష్ట్రంలో 46,480 వక్ఫ్ ఆస్తులు ఉన్నాయని పేర్కొంది. పోర్టల్‌లో వివరాలను అప్‌లోడ్ చేసే ప్రక్రియ ప్రారంభమైన తర్వాత మరిన్ని ఆస్తులను గుర్తించినట్లు ట్రిబ్యునల్‌కు సమాచారం అందింది. ఈ విధంగా రాష్ట్ర వ్యాప్తంగా మొత్తం 63,370 ఆస్తులను గుర్తించినట్లు తెలిపింది. ఈ నేపథ్యంలో మిగిలిన ఆస్తులను కూడా పోర్టల్‌లో నమోదు చేసేందుకు గడువును పొడిగిస్తూ ట్రిబ్యునల్ తీర్పునిచ్చింది.

ప్రత్యక్ష పన్నుల కింద కేంద్రానికి రూ.97 వేల కోట్లు

హైదరాబాద్, మార్చి 14, ప్రభాతవార్త:రాష్ట్రం నుండి కేంద్రానికి భారీ ఆదాయం సమకూరుతోంది. ప్రతీ ఆర్థిక సంవత్సరంలోనూ ప్రత్యక్ష పన్నుల ఆదాయం తెలంగాణ నుండి కేంద్రానికి గణనీయంగా పెరుగుదల నమోదవుతోంది. ఏడాదికి దాదాపు రూ.50 వేల కోట్లు ప్రత్యక్ష పన్నుల ఆదాయం పెరగడం విశేషం. అయితే ఇదే సమయంలో కేంద్ర నుండి రావాల్సిన గ్రాంట్లలో పెరుగుదల కనిపించడం లేదు. ఆర్థిక శాఖ అధికారవర్గాల సమాచారం ప్రకారం రాష్ట్రం నుండి గత ఆర్థిక సంవత్సరంలో రూ.97 వేల కోట్లకు పైగా ప్రత్యక్ష పన్నుల ఆదాయం కేంద్రానికి సమకూరింది. రెండేళ్ల క్రితం వార్షిక సంవత్సరంలో రూ. 35,433 కోట్లు ప్రత్యక్ష పన్నుల కింద కేంద్ర ప్రభుత్వానికి ఆదాయం రాగా, మరుసటి ఆర్థిక సంవత్సరంలో అది రూ.84,439 కోట్లకు చేరింది. కేంద్రం నుండి తెలంగాణకు వచ్చిన వాటిల్లో కేంద్ర పన్నుల్లో వాటా రూ.1.17 లక్షల కోట్లు, వివిధ కేంద్ర పథకాల ద్వారా రూ.1.22 లక్షల కోట్లు రాగా, కేంద్ర ప్రాయోజిత పథకాల కోసం 2019-20 నుండి గత ఏడాది వరకూ రూ.81 వేల కోట్లకు పైగా వచ్చాయి.

ద్రవిడియన్ యూనివర్సిటీ విసిగా ప్రొ. ఎల్.సి. మల్లయ్య నియామకం

హైదరాబాద్ సెంట్రల్ వర్సిటీ ప్రొఫెసర్‌కు అరుదైన గౌరవం

హైదరాబాద్, మార్చి 14, ప్రభాతవార్త: హైదరాబాద్ సెంట్రల్ యూనివర్సిటీకి చెందిన ప్రొఫెసర్ లక్కినేని చిన్న మల్లయ్యకి అరుదైన గౌరవం దక్కింది. ద్రవిడియన్ విశ్వవిద్యాలయం వైస్ ఛాన్సలర్‌గా ప్రొఫెసర్ ఎల్. సి. మల్లయ్య నియమితులయ్యారు. హైదరాబాద్ సెంట్రల్ యూనివర్సిటీలో స్కూల్ ఆఫ్ ఎకనామిక్స్ డిపార్ట్‌మెంట్‌లో ప్రొఫెసర్‌గా కొనసాగుతున్న ఆయనను ఆంధ్రప్రదేశ్‌లోని కుప్పంలో గల ద్రవిడియన్ యూనివర్సిటీ వీసీగా నియమిస్తూ ఉత్తర్వులు ఇచ్చారు. ప్రొఫెసర్ ఎల్. సి. మల్లయ్యకి హైదరాబాద్ సెంట్రల్ యూనివర్సిటీతో విడదీయలేని అనుబంధం ఉంది. అక్కడే విద్యను పూర్తి చేసిన ఆయన.. అక్కడ ప్రొఫెసర్‌గా విధులు నిర్వర్తిస్తున్నారు. యూనివర్సిటీలో ప్రొఫెసర్‌గా చేరే కంటే ముందు ఆయన ఎంఏ, ఎంబీఏ, ఎంఫిల్, పిహెచ్‌డీ డిగ్రీలను పూర్తి చేశారు. ఆర్థిక శాస్త్రంలో 20 సంవత్సరాలకు పైగా విస్తృతమైన బోధన, పరిశోధన అనుభవాన్ని కలిగి ఉన్నారు. హెచ్‌సీయు కంటే ముందు ప్రొఫెసర్ మల్లయ్య లక్నోలోని బాబాసాహెబ్ భీమ్‌రావ్ అంబేద్కర్ విశ్వవిద్యాలయం (బిబిఏయు)లో ప్రొఫెసర్‌గా పనిచేశారు. ద్రవిడియన్ యూనివర్సిటీ వీసీగా నియమితులైన ప్రొఫెసర్ ఎల్‌సి మల్లయ్యకు సెంట్రల్ యూనివర్సిటీ పరిపాలన, అధ్యాపక సిబ్బందితోపాటు పూర్వ విద్యార్థులు సైతం ప్రతిష్టాత్మక నియామకంపై హృదయపూర్వక అభినందనలు తెలియజేశారు.

2030 నాటికి 100 మిలియన్ టన్నుల కోల్ గ్యాసిఫికేషన్ లక్ష్యం

గనుల తవ్వకం తర్వాత వాటిని పునరుద్ధరణ చేయాలి: కేంద్రమంత్రి కిషన్‌రెడ్డి

హైదరాబాద్, మార్చి 14, ప్రభాతవార్త: 2030 నాటికి 100 మిలియన్ టన్నుల కోల్ గ్యాసిఫికేషన్ లక్ష్యాన్ని సాధించేందుకు కేంద్ర ప్రభుత్వం విధాన పరమైన, ఆర్థిక ప్రోత్సాహాలను అందిస్తోందని కేంద్రమంత్రి కిషన్‌రెడ్డి పేర్కొన్నారు. శనివారం మహారాష్ట్ర నాగ్‌పూర్ ప్రాంతంలోని చంద్రపూర్ జిల్లా భద్రావతిలో బొగ్గు, గనుల రంగాలకు సంబంధించి కీలక కార్యక్రమాల్లో మహారాష్ట్ర ముఖ్యమంత్రి దేవేంద్ర ఫడ్నవిస్‌తో కలిసి కేంద్ర బొగ్గు, గనుల శాఖ మంత్రి జి. కిషన్ రెడ్డి రెండు కోల్ గ్యాసిఫికేషన్ ప్రాజెక్టులకు శంకుస్థాపన చేశారు. అనంతరం కేంద్ర ప్రభుత్వ బొగ్గు, గనుల శాఖ ప్రతిష్టాత్మకంగా తీసుకున్న మైన్ క్లోజర్ అంశంలో భాగంగా తాను దత్తత తీసుకున్న మూర్‌పార్ గనిని సందర్శించి, సైంటిఫిక్ మైన్ క్లోజర్ పనులను సమీక్షి ంచారు. భద్రావతిలో రెండు కోల్ గ్యాసిఫికేషన్ ప్రాజెక్టుల శంకుస్థాపన కార్యక్రమంలో పాల్గొన్న కేంద్రమంత్రి కిషన్‌రెడ్డి మాట్లాడుతూ ఈ ప్రాజెక్టుల ద్వారా అమోనియా, హైడ్రోజన్, అమోనియం నైట్రేట్ విలువైన వనరులను దేశీయంగా ఉత్పత్తి చేసుకు నేందుకు వీలవుతుందన్నారు. కోల్ గ్యాసిఫికేషన్ ద్వారా బొగ్గు కేవలం విద్యుత్ ఉత్పత్తికి కాకుండా రసాయనాలు, ఎరువులు, ఇతర పారిశ్రామిక ఉత్పత్తుల తయారీలో కీలక ముడి పదార్థంగా మారుతుందని తెలిపారు. ఇందుకోసం అత్యాధునిక సాంకేతికతను వినియోగించనున్నట్లు కిషన్ రెడ్డి తెలిపారు. ఈ ప్రాజెక్టులు ప్రత్యక్షంగా, పరోక్షంగా వేలాదిమందికి ఉపాధి అవకాశాలను లభించనున్నాయన్నారు.

ఈ కార్యక్రమాలు దేశ ఇంధన భద్రత, పారిశ్రామిక అభివృద్ధి, సుస్థిరమైన అభివృద్ధి లక్ష్యాలకు దిశానిర్దేశం చేసే కీలక అడుగులుగా నిలుస్తాయన్నారు. నాగ్‌పూర్ ప్రాంతంలో ప్రారంభమైన ఈ ప్రాజెక్టులు దేశ అభివృద్ధికి కీలక మైలురాయిగా నిలుస్తాయని ఆయన విశ్వాసం వ్యక్తం చేశారు. బొగ్గు మంత్రిత్వ శాఖలో ఒక్కో మైన్ క్లోజర్‌కు సంబంధించి మంత్రి, సెక్రటరీ, ఇతర అధికారులందరూ ఒక్కొక్కరు ఒక్కో మైన్ క్లోజర్ బాధ్యత తీసుకోగా ఈ మూర్ పార్ గనిని కిషన్ రెడ్డి దత్తత తీసుకున్నారు. ఈ సందర్భంగా మూర్‌పార్ గనిని సందర్శించిన మంత్రి శాస్త్రీయ మైన్ క్లోజర్ పనుల ప్రగతిని పరిశీలించారు. స్థానికులతో మాట్లాడి మైన్ క్లోజర్ జరుగుతున్న స్థితిని తెలుసుకున్నారు. మైన్ క్లోజర్ విషయంపై జిల్లా కలెక్టర్ నేతృత్వంలో ఏర్పాటైన కమిటితో చర్చించారు. గనుల తవ్వకం అనంతరం భూమిని పునరుద్ధరించి స్థానిక ప్రజల జీవనోపాధిని కాపాడటం మనందరి బాధ్యత అన్నారు. సరైన ప్రణాళికతో మూసివేసిన గనులను వ్యవసాయం, మత్స్య పరిశ్రమ, సౌర విద్యుత్ ప్రాజెక్టులు, పర్యాటక కేంద్రాలు, ఇతర అభివృద్ధి కార్యక్రమాల కోసం వినియోగించవచ్చని తెలిపారు.

భక్తుల ఇంటికే భద్రాద్రి సీతారాముల కల్యాణ తలంబ్రాలు

ప్రత్యేక లాజిస్టిక్స్ సేవలను ప్రారంభించిన టిజిఎస్ఆర్‌టిసి

హైదరాబాద్, మార్చి 14, ప్రభాతవార్త: ఈ నెల 27న జరగనున్న శ్రీరామనవమి పర్వదినం సందర్భంగా భద్రాద్రి శ్రీసీతారామచంద్ర స్వామి వారి కళ్యాణ తలంబ్రాలను భక్తుల ఇంటి వద్దనే అందించే ప్రత్యేక లాజిస్టిక్స్ సేవలను టిజిఎస్ఆర్‌టిసి శనివారం లాంచనంగా ప్రారంభించింది. శ్రీరామ నవమి సందర్భంగా భద్రాచలంలో జరగబోయే శ్రీ సీతారామచంద్రుల కల్యాణోత్సవ తలంబ్రాలను భక్తులకు అందజేయాలని తెలంగాణ రాష్ట్ర రోడ్డు రవాణా సంస్థ (టీజీఎస్ఆర్టీసీ) యాజమాన్యం నిర్ణయిం చింది. శ్రీరామనవమి సందర్భంగా ఈ నెల27న జరిగే వేడుకలను దృష్టిలో ఉంచుకుని, వివిధ కారణాల వల్ల భద్రాచలానికి వెళ్లలేని తెలంగాణ, ఆంధ్రప్రదేశ్ రాష్ట్రాల భక్తుల కోసం ఆర్టీసీ ప్రత్యేక ఏర్పాట్లు చేసింది. గత ఏడాది మాదిరిగానే ఈ సారి కూడా తెలంగాణ దేవాదాయ శాఖ సహకారంతో రాములవారి కల్యాణ తలంబ్రాలను భక్తుల ఇళ్లవద్దకు చేరవేసే పవిత్ర కార్యానికి శ్రీకారం చుట్టింది. ఎంతో విశిష్టత కలిగిన ఈ తలంబ్రాల ప్యాకెట్లు పొందాలనుకునే భక్తులు టీజీఎస్ఆర్‌టీసీ అధికారిక వెబ్ సైట్లో లాగిన్ అయి ఆన్‌లైన్ ద్వారా బుకింగ్ చేసుకోవచ్చు. ఇందుకోసం ఆర్టీసీ లాజిస్టిక్స్ కేంద్రాల్లో రూ.151 చెల్లించి.. వివరాలను నమోదు చేసుకోవాల్సి ఉంటుంది. శ్రీ సీతారామచంద్రుల కల్యాణోత్సవం అనంతరం ఈ తలంబ్రాలను భక్తులకు టీఎస్ఆర్టీసీ హోం డెలివరీ చేయనుంది

ప్రజా సమస్యలపై మరింతగా పోరాటం

'ఇగ సహించదు తెలంగాణ' పోస్టర్ ఆవిష్కరించిన బిజెపి రాష్ట్ర అధ్యక్షుడు ఎన్. రాంచందర్‌రావు

హైదరాబాద్, మార్చి 14, ప్రభాతవార్త: రాష్ట్రంలో ప్రజా సమస్యల పరిష్కారం కోసం, కాంగ్రెస్ ప్రభుత్వ వైఫల్యాలపై నిరంతర పోరాటమే తమ పార్టీ లక్ష్యమని బిజెపి రాష్ట్ర అధ్యక్షులు ఎన్.రాంచందర్‌రావు అన్నారు. శనివారం బిజెపి రాష్ట్ర కార్యాలయంలో ఇగ సహించదు తెలంగాణ సేవ్ తెలంగాణ పోస్టర్ రాష్ట్ర అధ్యక్షులు ఎన్.రాంచందర్‌రావు ఆవిష్కరించారు. ఈ సందర్భంగా ఎన్. రాంచందర్ రావు మీడియాతో మాట్లాడుతూ రాష్ట్రంలో కాంగ్రెస్ పాలనలో ప్రజలు ఎదుర్కొంటున్న సమస్యలు, పరిపాలనా వైఫల్యాలు, ప్రభుత్వంపై పెరుగు తున్న అసంతృప్తి నేపథ్యంలో భారతీయ జనతా పార్టీ ఆధ్వర్యంలో ప్రజా సమస్యలపై మరింత గట్టిగా పోరాడు తామని రాంచందర్ రావు పేర్కొన్నారు. తెలంగాణ ప్రజల ఆకాంక్షలకు అనుగుణంగా బిజెపి నిరంతరం ప్రజల పక్షాన నిలుస్తుందని స్పష్టం చేశారు. తెలంగాణలో కాంగ్రెస్ పాలనలో రైతులకు ఇచ్చిన హామీలు అమలు చేయడం లేదని మండిపడ్డారు. రైతులకు రైతు భరోసా అందడం లేదని, పేద ప్రజలకు ఇళ్లు ఇవ్వడం లేదని, వృద్ధులకు పెన్షన్లు సకాలంలో అందించకపోవడంతో పాటు ఇచ్చిన హామీ ప్రకారం పెన్షన్ల పెంపు కూడా చేయకుండా కాంగ్రెస్ ప్రభుత్వం ప్రజలను ఇబ్బందులకు గురిచేస్తోందని విమర్శించారు. ఈ వాస్తవాలను ప్రజల ముందుకు తీసుకువెళ్లి ప్రభుత్వాన్ని నిలదీసేలా ఈ పోస్టర్‌ను రూపకల్పన చేసినట్లు తెలిపారు. తెలంగాణ రాష్ట్రంలో రేవంత్ రెడ్డి ప్రభుత్వం ప్రజాపాలన ప్రగతి ప్రణాళిక పేరిట 99 రోజుల కార్యాచరణను ప్రకటించిందని, అయితే కాంగ్రెస్ ప్రభుత్వానికి ఇంకా 999 రోజులు మాత్రమే మిగిలి ఉన్నాయని పేర్కొన్నారు. ఈ 999 రోజులు కాంగ్రెస్ ప్రభుత్వ నిరక్ష్య, ప్రజావ్యతిరేక, వైఫల్య పాలనకు వ్యతిరేకంగా బిజెపి ఆధ్వర్యంలో పోరుబాట ప్రారంభిస్తున్నామని వెల్లడించారు. మార్చి 16న మండల కేంద్రాల్లో బిజెపి కార్యకర్తలు మండల ఎమ్మార్వోలకు వినతిపత్రాలు సమర్పిస్తారని, 20న జిల్లా కేంద్రాల్లో అన్ని కలెక్టరేట్ల ఎదుట ఆందోళన కార్యక్రమాలు నిర్వహిస్తారని తెలిపారు.

బిసి హాస్టళ్లలో 9 నెలలుగా మెస్ బిల్లులు పెండింగ్

ఎంపి ఆర్.కృష్ణయ్య

హైదరాబాద్, మార్చి 14, ప్రభాతవార్త: రాష్ట్రంలోని బీసీ కాలేజీ హాస్టళ్లు, గురుకులాల్లో మెస్, అద్దె మరియు విద్యుత్ బిల్లులు గత తొమ్మిది నెలలుగా చెల్లించకపోవడంతో హాస్టళ్లు మూతపడే పరిస్థితి నెలకొందని రాజ్యసభ సభ్యులు, జాతీయ బీసీ సంక్షేమ సంఘం అధ్యక్షుడు ఆర్. కృష్ణయ్య ఆందోళన వ్యక్తం చేశారు. శనివారం ఆయన విడుదల చేసిన ప్రకటనలో హాస్టళ్లలో నెలకొన్న దుర్భర పరిస్థితులను వివరించారు. గత 9 నెలలుగా మెస్ బిల్లులు, 5 నెలలుగా నిత్యావసర వస్తువుల బిల్లులు చెల్లించలేదు. దీంతో కాంట్రాక్టర్లు సరఫరా నిలిపివేస్తామని హెచ్చరిస్తున్నారు. కేవలం 8 రోజుల్లో బిల్లులు చెల్లించకపోతే విద్యార్థులకు భోజనం పెట్టే పరిస్థితి లేదని వార్డెన్లు ఆవేదన వ్యక్తం చేస్తున్నారు. రాష్ట్రంలోని మెజారిటీ హాస్టళ్లు అద్దె భవనాల్లోనే ఉన్నాయి. 3 ఏళ్లుగా అద్దెలు చెల్లించకపోవడంతో యజమానులు భవనాలను ఖాళీ చేయమని ఒత్తిడి చేస్తున్నారు.

రెండేళ్లుగా విద్యుత్ బిల్లులు బకాయి ఉండటంతో అధికారులు విద్యుత్ సరఫరాను నిలిపివేస్తున్నారు. దీనివల్ల పరీక్షల సమయంలో విద్యార్థులు తీవ్రంగా ఇబ్బంది పడుతున్నారు. హాస్టళ్లలో పనిచేసే వర్కర్లకు రెండేళ్లుగా జీతాలు అందడం లేదు.

ఆరుగురు ఉండాల్సిన చోట ముగ్గురే పనిచేస్తున్నారని, తక్షణమే అదనపు సిబ్బందిని నియమించాలని డిమాండ్ చేశారు. గత మూడేళ్లలో సుమారు 8 వేల కోట్ల రూపాయల కాలేజీ ఫీజుల బకాయిలు పెండింగ్‌లో ఉన్నాయని, దీనివల్ల విద్యార్థుల చదువుపై తీవ్ర ప్రభావం పడుతోందని పేర్కొన్నారు.ముఖ్యమంత్రి తక్షణమే జోక్యం చేసుకుని ప్రత్యేక బడ్జెట్ విడుదల చేసి, బీసీ విద్యార్థుల సమస్యలను పరిష్కరించాలని ఆర్. కృష్ణయ్య విజ్ఞప్తి చేశారు.

ఇండో-అమెరికా ఒప్పందం రద్దుకు ఢిల్లీలో యూత్ కాంగ్రెస్ దీక్ష

పాల్గొన్న మంత్రి సీతక్క

ప్రభాతవార్త ప్రధాన ప్రతినిధి, హైదరాబాద్, మార్చి 14: ఇండో-అమెరికా ఒప్పందాన్ని రద్దు చేయాలని కోరుతూ ఢిల్లీలోని ఇండియన్ యూత్ కాంగ్రెస్ కార్యాలయంలో నిర్వహించిన నిరసన దీక్షలో రాష్ట్ర పంచాయతీరాజ్ గ్రామీణ అభివృద్ధి, మహిళా శిశు సంక్షేమ శాఖ మంత్రి సీతక్క పాల్గొన్నారు. ఈ సందర్భంగా యువ కాంగ్రెస్ నాయకులు, కార్యకర్తలతో కలిసి ఆమె నిరసన వ్యక్తం చేశారు.ఈ సందర్భంగా మంత్రి సీతక్క మాట్లాడుతూ, దేశ ప్రయోజనాలకు విరుద్ధంగా ఉండే ఏ ఒప్పందాన్నైనా పునఃపరిశీలించడం కేంద్ర ప్రభుత్వ బాధ్యత అని అన్నారు.

భారతదేశ స్వావలంబన, రైతులు, కార్మికులు, సాధారణ ప్రజల ప్రయోజనాలను దృష్టిలో పెట్టుకుని నిర్ణయాలు తీసుకోవాలని ఆమె కేంద్ర ప్రభుత్వాన్ని కోరారు.దేశ ప్రయోజనాలు, ప్రజల హక్కులు కాపాడే విషయంలో యువత ముందుండి పోరాడటం అభినందనీయమని మంత్రి సీతక్క పేర్కొన్నారు. ప్రజాస్వామ్య పద్ధతుల్లో తమ అభిప్రాయాలను వ్యక్తం చేయడం ప్రతి పౌరుడి హక్కు అని ఆమె తెలిపారు.ఈ నిరసన కార్యక్రమంలో ఇండియన్ యూత్ కాంగ్రెస్ అధ్యక్షులు, నాయకులు, కార్యకర్తలు పెద్ద సంఖ్యలో పాల్గొన్నారు.

రాష్ట్రంలో విద్యుత్ ఆల్‌టైమ్ రికార్డు

18,228 మెగావాట్లకు చేరిన వినియోగం

హైదరాబాద్, మార్చి 14, ప్రభాతవార్త : తెలంగాణలో ఉష్ణోగ్రతలు గరిష్ట స్థాయికి చేరుకుంటుండగా, అదే సమయంలో విద్యుత్తు వినియోగం కూడా అమాంతం పెరుగుతోంది. దీంతో రాష్ట్రంలో విద్యుత్తు డిమాండ్ ఆల్‌టైమ్ రికార్డులను సృష్టిస్తున్నది. ఈ నెల 13వ తేదీన 18,228 మెగావాట్లతో తెలంగాణలో సరికొత్త రికార్డు నెలకొల్పింది. ఇది 337 మిలియన్ యూనిట్ల విద్యుత్తు వినియోగమైనట్లు నమోదైంది. ఇప్పటి వరకు 18,139 మెగావాట్లు అత్యధిక పీక్ డిమాండ్ కాగా, దాన్ని కూడా రాష్ట్రం అధిగమించింది. ఎండలు తీవ్రం కావడం, పంటలు ఎండుతుండటంతో విద్యుత్తు వినియోగం గంట గంటకు పెరుగుతున్నది. ప్రత్యేకించి ఉత్తర తెలంగాణ, ఉమ్మడి కరీంనగర్ జిల్లాల్లో అధిక లోడ్ నమోదవుతున్నది. గత నెల 27వ తేదీన రాష్ట్రంలో 16,969 మెగావాట్లు విద్యుత్ వినియోగం జరగ్గా అప్పటి నుండి రోజు రోజుకూ పెరుగుతూ వస్తోంది. ఇందులో భాగంగా గత నెల 28వ తేదీన 17,083 మెగావాట్లు, ఈ నెల 2వ తేదీన 17,606 మెగావాట్లు, 3వ తేదీన 18,139 మెగావాట్లు, 12వ తేదీన 18,095 మెగావాట్లు, 13న 19,228 మెగావాట్లు చొప్పున విద్యుత్ వినియోగంలో పెరుగుదల నమోదైంది. కాగా రాష్ట్రంలో డిమాండ్‌కు అనుగుణంగా విద్యుత్తు అందు బాటులో లేకపోవడంతో రాష్ట్ర పంపిణీ సంస్థలు యూనిట్‌కు రూ.13 పెట్టి కొంటున్నారు. గత వారం వరకు యూనిట్‌కు రూ.10 పెట్టి కొనగా ఇప్పుడదీ రూ.13కు చేరింది. ఇక ఇంధన ఎక్స్‌చేంజీలోనూ విద్యుత్తు దొరకడంలేదు. వెయ్యి మెగావాట్లు అడిగితే 500 మెగావాట్లు మాత్రమే ఇస్తున్నారు. ఇక మరిన్ని రోజులు ఇదే పరిస్థితి ఉంటుందని అధికారులు అంటున్నారు.

అంజన్న ఆశీర్వాదయాత్రలో తేనెటీగల దాడి

పలువురు కార్యకర్తలకు గాయాలు

కేంద్రమంత్రి బండి సంజయ్‌కి వైద్య పరీక్షలు

రామడుగు, ప్రభాతవార్త : అంజన్న ఆశీర్వాదయాత్ర పేరుతో కరీంనగర్ ఎంపీ కేంద్ర హోం శాఖ సహాయ శాఖ మంత్రి బండి సంజయ్ కుమార్ కరీంనగర్ మహాశక్తి ఆలయం నుండి కొండగట్టు అంజన్న సన్నిధికి పాదయాత్ర శనివారం ఉదయం మహాశక్తి ఆలయంలో పూజలు నిర్వహించి పాద యాత్రను ప్రారంభించారు. కరీంనగర్ కార్పొరేషన్‌లో బీజేపీ గెలిచిన సందర్భంగా కార్పొరేటర్లతో కలిసిపాదయాత్ర ప్రారంభించారు. కరీంనగర్ జగిత్యాల ప్రధాన రహదారి వెంట రామడుగు మండలం వెలిచాల క్రాస్‌రోడ్ వద్ద సర్పంచ్ వీర్ల నర్సింగరావు పాలకవర్గ సభ్యులతో కలిసి, వెదిర (రామడుగు) క్రాస్ రోడ్ వద్ద మండల బిజెపి పార్టీ అధ్యక్షులు మోడీ రవీందర్ ఆధ్వర్యంలో బండి సంజయ్‌కి పూలమాలతో ఘనంగా స్వాగతం పలికారు. దేశరాజుపల్లి బస్టాప్ వద్ద బిజెపి మాజీ మండల అధ్యక్షులు ఉప్పు రామకృష్ణ ఆధ్వర్యంలో మహిళలు మంగళహారతిలో బండికి ఘనంగా స్వాగతం పలికి నుదుట తిలకం దిద్ది పూలమాల తో స్వాగతం పలికారు. మహిళలు కోలాటం ఆడుతూ నృత్యాలు చేస్తూ స్వాగతం పలికారు. రామడుగు మండలం వెదిర గ్రామ శివారులోని గణేష్ నగర్ ప్రాంతంలో డ్రోన్ కెమెరా పైన చిత్రీకరించేందుకు పైకి ఎగురుతున్న సమయంలో ఓ చెట్టుకు తాకడంతో చెట్టుకు ఉన్న తేనె తుట్టె కంటి తీగలు కదిలి పాదయాత్ర చేస్తున్న నలుగురు బిజెపి కార్యకర్తలపై దాడి చేయడంతో వారిని కరీంనగర్ జిల్లా కేంద్రంలోని ప్రభుత్వ ఆసుపత్రికి తరలించి చికిత్స అందించారు. ఈ సమయంలో బండి సంజయ్ వెంటనే వెంట ఉన్న సిబ్బంది చాకచక్యంతో వ్యవహరించడంతో బండి సంజయ్ కుమార్‌కు ప్రమాదం తప్పింది మధ్యాహ్నం మంత్రికి వైద్యులు వైద్య పరీక్షలు నిర్వహించారు.

తుది అంకానికి ఫార్ములా రేసు విచారణ

హైదరాబాద్, మార్చి 14, ప్రభాతవార్త: రాష్ట్రంలో సంచలనం రేపిన ఫార్ములా-ఇ కార్ రేసు విచారణ తుది అంకానికి చేరుకుంది. 16 నెలలుగా సాగుతున్న ఈ కేసుకు సంబంధించిన విచారణకు ముగింపు పలికేందుకు ఎసిబి సన్నద్ధమవుతోంది. ఈ నేపథ్యంలో వచ్చే వారం నాంపల్లి కోర్టులో ఛార్జిషీట్ దాఖలు చేసేందుకు ఎసిబి సన్నద్ధమవుతోంది. ఈ కేసులో ఎ2 ముద్దాయిగా వున్న సీనియర్ ఐఎఎస్ అధికారి అరవింద్ కుమార్‌ను ప్రాసిక్యూట్ చేసేందుకు కేంద్రం అనుమతి ఇవ్వడంతో ఆయనను రాష్ట్ర ప్రభుత్వం ఇటీవలే సస్పెండ్ చేయడం తెలిసిందే. అంతకు ముందు గత ఏడాది నవంబర్ నెలలో ఈ కేసులో మొదటి ముద్దాయిగా వున్న మాజీ మంత్రి కెటిఆర్‌ను ప్రాసిక్యూట్ చేసేందుకు

లూజు పెట్రోలు విక్రయిస్తే కఠినచర్యలు తప్పవు: కేంద్రం

న్యూఢిల్లీ, మార్చి 14: ఇరాన్‌పై ఇజ్రాయెల్, అమెరికాయుద్ధం నేపథ్యంలో ఇంధన కొరత ఏర్పడుతుందంటూ జరుగుతున్న ప్రచారానికి తెరదించేందుకు కేంద్ర ప్రభుత్వం కఠిన కార్యాచరణ ప్రారంభించింది. ముందుజాగ్రత్తగా పెట్రోల్, డీజిల్‌ను. సీసాలు, డబ్బాలు లాంటి విడి పాత్రలలో నిల్వ చేసుకోవడంపై కేంద్ర పెట్రోలియం, సహజ వాయువుల మంత్రిత్వ శాఖ ఓ ప్రకటన జారీ చేసింది. అదే సమయంలో దేశ వ్యాప్తంగా అన్ని పెట్రోల్ బంకుల్లో ఇంధన నిల్వలు పుష్కలంగా ఉన్నాయని, ఎవరూ ఆందోళన చెందాల్సిన అవసరం లేదని తెలిపింది. ఇటీవల తమిళనాడులోని ఒక రిటైల్ అవుట్‌లెట్‌లో వినియోగదారుడికి లూజ్ కంటైనర్‌లో పెట్రోల్ పోసిన విషయం తమ దృష్టికి వచ్చిందని పెట్రోలియం మంత్రిత్వ శాఖ తెలిపింది. ఇది భద్రతా నిబంధనలకు పూర్తిగా విరుద్ధమని, అందుకే ఆ పెట్రోల్ బంక్ లైసెన్స్‌ను తక్షణమే సస్పెండ్ చేసి, సంబంధిత యాజమాన్యంపై చర్యలు తీసుకున్నామని వెల్లడించింది. ఇలాంటి చర్యలు భవిష్యత్తులో పునరావృతం కాకుండా చూడాలని పేర్కొన్నది. ఈ నేపథ్యంలో దేశంలోని అన్ని రిటైల్ అవుట్‌లెట్‌లు, డీలర్లకు కఠిన ఆదేశాలు జారీ చేసినట్లు తెలిపింది. ఇంధనాన్ని సరఫరా చేసేటప్పుడు భద్రతా మార్గదర్శకాలను కచ్చితంగా పాటించాలని, నిబంధనలను ఉల్లంఘిస్తే కఠిన చర్యలు తప్పవని హెచ్చరించింది. పెట్రోల్ వంటి మండే స్వభావం ఉన్న ఇంధనాన్ని అరక్షిత పద్ధతుల్లో నిల్వ చేయడంవల్ల తీవ్రమైన అగ్నిప్రమాదాలు సంభవించే అవకాశం ఉందని, ప్రజలు ఈ విషయంలో బాధ్యతాయుతంగా వ్యవహరించాలని కేంద్రం సూచించింది.

నేటి నుంచి డిఇఇ సెట్-2026 దరఖాస్తుల స్వీకరణ

ఏప్రిల్ 15 దరఖాస్తుల స్వీకరణకు తుది గడువు

మే 21, 22 తేదీల్లో పరీక్ష

హైదరాబాద్, మార్చి 14, ప్రభాతవార్త: డిప్లొమా ఇన్ ఎలిమెంటరీ ఎడ్యుకేషన్ కామన్ ఎంట్రన్స్ టెస్ట్(టిజిడీఈఈ సెట్-2026)కి సంబంధించిన దరఖాస్తులను నేటి(ఆదివారం-మార్చి15) నుంచి స్వీకరించనున్నారు. ఇందుకు సంబంధించిన నోటిఫికేషన్ బులెటిన్‌ను ఈ నెల 5న జారీ చేశామని.. నేడు ఉదయం 10. 30 గంటగల నుంచి దరఖాస్తులను ఆన్‌లైన్‌లో స్వీకరించనున్నట్టు డీఈఈ సెట్-2026 కన్వీనర్ జి రమేష్ శనివారం ఒక ప్రకటనలో తెలిపారు. 2026-27 విద్యా సంవత్సరం కోసం తెలంగాణ రాష్ట్రంలోని ప్రభుత్వ డైట్స్/ ప్రైవేట్ అన్‌ఎయిడెడ్ ఎలిమెంటరీ టీచర్ ఎడ్యుకేషన్ ఇన్స్టిట్యూషన్స్ (డీఈఎల్.ఈడీ) (మైనారిటీ,నాన్ మైనారిటీతో సహా)లో రెండేళ్ల కోర్సులో ప్రవేశానికి కంప్యూటర్ ఆధారిత పరీక్ష (సీబీటీ) ఆన్‌లైన్ విధానం ద్వారా టిజి డీఈఈ సెట్-2026 ద్వారా డిప్లొమా ఇన్ ఎలిమెంటరీ ఎడ్యుకేషన్(డీఈఎల్.ఈడీ), డిప్లొమా ఇన్ ప్రీ స్కూల్ ఎడ్యుకేషన్(డీపీఎస్ఈ) కోసం దరఖాస్తులను ఆహ్వానిస్తూ ఫిబ్రవరి 27న నోటిఫికేషన్‌ను వెబ్‌సైట్‌లో పొందుపరిచారు. డీఈఈ సెట్ పరీక్షను మే 21, 22 తేదిల్లో నిర్వహించనున్నారు. ఆన్‌లైన్‌లో దరఖాస్తులను ఏప్రిల్ 15 వరకు స్వీకరించనున్నట్టు కన్వీనర్ తెలిపారు. ఎస్సీ, ఎస్టీ, దివ్యాంగ అభ్యర్థులకు రూ. 450 ఫీజు కాగా.. ఇతరులకు రూ. 500గా నిర్ణయించారు. ఫీజును ఆన్‌లైన్ చెల్లింపు గేట్‌వే ద్వారా మాత్రమే చెల్లించాలి. అర్హత, సిలబస్, మోడల్ పేపర్, సంబంధిత సూచనలు, దరఖాస్తులను ఆన్‌లైన్‌లో సమర్పించే విధానానికి సంబంధించిన సమాచారాన్ని బులెటిన్‌లో చూసి దరఖాస్తులను అప్‌లోడ్ చేయాలని సూచించారు.

చిరుతను హతమార్చిన ముగ్గురి అరెస్ట్

గోర్లు స్వాధీనం.. వేటాడి మృతదేహాన్ని కాల్చివేసినట్లు దర్యాప్తులో వెల్లడి

జన్నారం, మార్చి 14, ప్రభాతవార్త: కవ్వాల్ టైగర్ జోన్ జన్నారం అటవీ డివిజన్ పరిధిలోని తాళ్లపేట రేంజ్ అటవీ సిబ్బంది చిరుతపులిని హతమార్చిన ముగ్గురు నిందితులను అరెస్ట్ చేసినట్లు అటవీ డివిజనల్ అధికారి రామ్ మోహన్ తెలిపారు. నిందితుల వద్ద నుంచి చిరుతపులి గోర్లు మరియు ఇతర వన్యప్రాణులకు సంబంధించిన వస్తువులను స్వాధీనం చేసుకున్నామని చెప్పారు. దండేపల్లి మండలానికి చెందిన కొంతమంది అనుమానాస్పద వ్యక్తులు వన్యప్రాణి వస్తువుల వ్యాపారం చేయడానికి ప్రయత్నిస్తున్నారని సమాచారం అందడంతో అటవీ అధికారులు ఆకస్మిక తనిఖీలు చేపట్టి నిందితులను పట్టుకున్నారని తెలిపారు. అరెస్ట్ చేసిన నిందితులు దండేపల్లి మండలం ఊట్ల గ్రామానికి చెందిన మొడ్డే వెంకటేష్, మొడ్డే శ్రీనివాస్ మరియు పాత మామిడిపల్లి గ్రామానికి చెందిన వనపర్తి శ్రీకాంత్ అని వివరించారు. దండేపల్లి మండలం ఊట్ల గ్రామ శివారు అటవీ ప్రాంతంలో మోటారు వాహనాల క్లచ్ వైర్‌తో ఉచ్చులు వేసి చిరుతపులిని వేటాడి చంపినట్లు దర్యాప్తులో తేలిందన్నారు. అనంతరం చిరుత గోర్లను తొలగించి మృతదేహాన్ని కాల్చివేసినట్లు గుర్తించామని తెలిపారు. నిందితులు చిరుతను వేటాడిన ప్రదేశాల నుండి నేరానికి సంబంధించిన సాక్ష్యాలను అటవీ అధికారులు సేకరించారని చెప్పారు.

బుల్లెట్ నుంచి బ్యాలట్ దాకా..

నాది ప్రజాస్వామ్య శక్తి ప్రతిబింబించే ప్రయాణం

మహిళలు మార్పునకు నాయకులు కావాలి

ఆదివాసీ కుటుంబం నుంచి ప్రజాసేవలోకి వచ్చా

ఢిల్లీలో 'షి స్పార్క్స్' సదస్సులో మంత్రి సీతక్క

ప్రభాతవార్త ప్రధాన ప్రతినిధి, హైదరాబాద్, మార్చి 14: బుల్లెట్ నుంచి బ్యాలెట్ వరకు సాగిన తన జీవిత ప్రయాణం ప్రజాస్వామ్య శక్తిని ప్రతిబిం బిస్తుందని మంత్రి సీతక్క పేర్కొన్నారు. ప్రజాస్వామ్య మార్గంలో సాధించే మార్పే శాశ్వతమని ఆమె అన్నారు. ఒకప్పుడు న్యాయస్థానంలో నిందితురాలిగా నిలిచిన తాను, కాలక్రమంలో అదే కోర్టులో న్యాయవాదిగా వాదనలు వినిపించిన సందర్భం తన జీవితంలో కీలక మలుపుగా నిలిచిందని గుర్తుచేశారు. భారత రాజ్యాంగం కల్పించిన అవకాశాల వల్లే ఈ మార్పు సాధ్యమైందని మంత్రి సీతక్క పేర్కొన్నారు. దేశవ్యాప్తంగా వివిధ రంగాల్లో ముందంజలో ఉన్న మహిళా నాయకులను ఒక వేదికపైకి తీసుకువచ్చిన షీ స్పార్క్స్-2026 కార్యక్రమంలో తెలంగాణ పంచాయతీ రాజ్, గ్రామీణాభివృద్ధి, మహిళా శిశు సంక్షేమ శాఖల మంత్రి డా. దనసరి అనసూయ సీతక్క శనివారం నాడు పాల్గొని ప్రసంగించారు. ఓ జాతీయ మీడియా సంస్థ ఆధ్వర్యంలో ఢిల్లీ ఐఐటీలో జరిగిన కార్యక్రమంలో తన జీవితం, మంత్రిగా తీసుకున్న కీలక నిర్ణయాలపై నిర్వాహకులు అడిగిన పలు ప్రశ్నలకు తన అభిప్రాయాలను వ్యక్తపరిచారు. ఈ సందర్భంగా సమాజంలో మార్పు తీసుకురావడంలో మహిళల పాత్ర ఎంతో కీలకమని పేర్కొన్నారు. వివిధ రంగాల్లో ముందుకు సాగుతున్న మహిళా నాయకులను ఒకే వేదికపైకి తీసుకువచ్చిన నిర్వాహకులను ఆమె అభినందించారు. వ్యాపారవేత్తలు, పరిశోధకులు, ఐటీ నిపుణులు, రచయితలు, కళాకారులు, పరిపాలనాధికారులు వంటి అనేక రంగాల్లో ప్రతిభ కనబరుస్తున్న మహిళలు ఈ సమావేశంలో పాల్గొనడం ప్రేరణనిచ్చే విషయమని అన్నారు. ఇలాంటి వేదికలు మహిళల నాయకత్వాన్ని మరింత బలోపేతం చేస్తాయని ఆమె తెలిపారు. తాను రాజకీయ కుటుంబం నుంచి రాలేదని, ములుగు జిల్లా జగ్గన్నపేట గ్రామానికి చెందిన ఆదివాసీ కుటుంబంలో జన్మించి ఎన్నో కష్టాలను ఎదుర్కొంటూ ప్రజాసేవలోకి వచ్చానని మంత్రి గుర్తుచేశారు. ఒకప్పుడు అన్యాయం, దోపిడీకి వ్యతిరేకంగా నక్సలైట్ ఉద్యమంలో పనిచేసిన తన జీవితం తర్వాత ప్రజాస్వామ్య వ్యవస్థపై విశ్వాసం పెరిగి ప్రధాన ప్రవాహంలోకి వచ్చానని తెలిపారు. విద్య ద్వారా జీవితాన్ని మార్చుకోవచ్చని నమ్మి న్యాయ విద్యను అభ్యసించి న్యాయవాదిగా పనిచేశానని, అనంతరం ప్రజల సేవ కోసం ఎన్నికల రాజకీయాల్లోకి వచ్చానని చెప్పారు. తన జీవిత ప్రయాణాన్ని "బుల్లెట్ నుంచి బ్యాలెట్ వరకు" అని పేర్కొంటూ, ప్రజాస్వామ్యం ద్వారా సాధించే మార్పు శాశ్వతమని మంత్రి సీతక్క అన్నారు. ఒకప్పుడు న్యాయస్థానంలో నిందితురాలిగా నిలిచిన తాను, తర్వాత అదే కోర్టులో న్యాయవాదిగా నిలిచిన సందర్భం తన జీవితాన్నిమలుపు తిప్పిందన్నారు. భారత రాజ్యాంగం కల్పించిన అవకాశాల వల్లే ఇది సాధ్యమైందని ఆమె తెలిపారు. ప్రస్తుతం తెలంగాణలో మహిళల ఆర్థిక సాధికారత కోసం ప్రభుత్వం తీసుకుంటున్న చర్యలను మంత్రి వివరించారు. గ్రామీణ పేదరిక నిర్మూలన సంఘం ద్వారా రాష్ట్రంలో 46 లక్షలకుపైగా మహిళలు స్వయం సహాయక సంఘాలుగా ఏర్పడి సామాజికఆర్థిక మార్పుకు దోహదపడుతున్నారని చెప్పారు. మహిళా సంఘాలకు బ్యాంకు లింకేజీలు, చిన్న మధ్యతరహా వ్యాపారాలకు రుణాలు, మార్కెట్ అవకాశాలు కల్పిస్తూ మహిళలను ఉద్యోగార్థులుగా కాకుండా ఉద్యోగ సృష్టికర్తలుగా తీర్చిదిద్దుతున్నామని పేర్కొన్నారు. ఇందిరా మహిళా శక్తి విధానం ద్వారా మహిళలకు పెద్ద స్థాయిలో వ్యాపార అవకాశాలు కల్పిస్తున్నామని మంత్రి చెప్పారు. స్వయం సహాయక సంఘాలు బస్సులు నిర్వహించడం, కమ్యూనిటీ క్యాంటీన్లు నడపడం, వరి కొనుగోలు కేంద్రాలు నిర్వహించడం, పాఠశాల యూనిఫార్మ్‌లు తయారు చేయడం వంటి అనేక రంగాల్లో ముందంజలో ఉన్నాయని తెలిపారు. హైదరాబాద్‌లో ఏర్పాటు చేసిన ఇందిరా మహిళా శక్తి బజార్ ద్వారా గ్రామీణ మహిళలు తమ ఉత్పత్తులను నగర మార్కెట్‌కు నేరుగా విక్రయించే అవకాశాన్ని కల్పించామని చెప్పారు. మహిళలు ఆర్థికంగా బలపడితే కుటుంబాలు బలపడతాయని, సమాజం అభివృద్ధి చెందుతుందని మంత్రి సీతక్క అన్నారు. దేశ అభివృద్ధిలో మహిళలు కేవలం భాగస్వాములు మాత్రమే కాకుండా మార్పుకు నాయకత్వం వహించే స్థాయికి చేరుకోవాలని ఆమె ఆకాంక్షించారు. ఈ కార్యక్రమంలో పాల్గొన్న మహిళా నాయకులను ఉద్దేశించి మాట్లాడుతూ... గ్రామీణ, ఆదివాసీ ప్రాంతాల నుంచి వచ్చే మహిళలకు అవకాశాలు కల్పించేందుకు అందరూ కలిసికట్టుగా పని చేయాలని మంత్రి పిలుపునిచ్చారు. ఒక చిన్న గ్రామం నుంచి వచ్చిన ఆదివాసీ అమ్మాయి మంత్రి కాగలిగిందని... సంకల్పం, విద్య, ప్రజాస్వామ్యం ఏ జీవితాన్నైనా మార్చగలదనిపేర్కొన్నారు. కార్యక్రమం నిర్వహించిన యువర్ స్టోరీ సంస్థ స్థాపకురాలు శ్రద్ధా శర్మ, నిర్వాహకులను మంత్రి సీతక్క అభినందించారు. మహిళలు అభివృద్ధిలో భాగస్వాములు మాత్రమే కాకుండా మార్పుకు నాయకులుగా నిలిచే భవిష్యత్తును కలిసి నిర్మిద్దామని ఆమె పిలుపునిచ్చారు.

మే 11 నుంచి జనగణన ప్రక్రియ షురూ

తొలిదశలో నివాసాలు.. రెండో దశలో జనాభా లెక్కలు

మే 11 నుంచి జూన్ 9 వరకు ఇళ్ల లెక్కింపు

ఫిబ్రవరి 9 నుంచి 28 వరకు జనాభా గణన

33 రకాల ప్రశ్నలతో వివరాలు.. చెప్పనివారికి జరిమానా

సెన్సెస్ డైరెక్టర్ భారతి హోళికేరి

హైదరాబాద్, మార్చి 14,ప్రభాతవార్త: అన్ని శాఖల్లో పురోగతి రావాలన్నా, అభివృద్ధి జరగాలన్నా, ప్రభుత్వం ఉపయోగకరమైన పాలసీలు చేయాలన్నా ముఖ్యమైనది జనగణన మాత్రమేనని సెన్సెస్ ఆపరేషన్స్ డైరెక్టర్ భారతి హోళికేరి పేర్కొన్నారు. రాష్ట్రంలో తొలిదశ జనాభా లెక్కలు ప్రారంభం కానున్న నేపథ్యంలో శనివారం హైదరాబాద్ కోఠిలోని సెన్సస్ కార్యాలయంలో డైరెక్టర్ ప్రెస్ మీట్ నిర్వహించారు. రాష్ట్రంలో 11 మే నుంచి జూన్ 9 వరకు తొలిదశ లెక్కింపు జరుగుతుంది. హౌస్ హోల్డింగ్ లెక్కింపులో ప్రతి బిల్డింగ్ సహా పూరి గుడిసెలకు నెంబర్ ఇస్తాం. ఇందులో సెల్ఫ్ ఎన్యుమరేషన్‌కు 2026 ఏప్రిల్ 26 నుంచి మే 10 వరకు అవకాశం కల్పిస్తున్నాం. 2వ దశలో జనాభా లెక్కింపు 2027 ఫిబ్రవరి 9 నుంచి 28 వరకు జరుగుతుంది. 2027 ఫిబ్రవరి 28 రాత్రి నిరాశ్రయులకు (ఇల్లులేని వారికి) లెక్కింపు ఉంటుంది. రాష్ట్రాన్ని సుమారు 75వేల బ్లాక్‌లుగా విభజించి దాదాపు 88 వేల మంది సిబ్బందితో జనాభా లెక్కలు సేకరించేలా పక్కాగా ప్రణాళికలు రూపొందించినట్లు తెలిపారు. తెలంగాణ రాష్ట్రం ఏర్పడ్డాక తొలిసారిగా ఈ లెక్కలు జరుగుతున్నాయని..1872లో తొలిసారి జనాభాను బ్రిటిష్ కాలంలో లెక్కించారని, తర్వాత 1881లో తొలిసారి సింక్రోనస్ సెన్సెస్ (సమకాలిక జనాభా లెక్కలు) జరిగాయని చెప్పారు. 1951లో తొలిసారి స్వాతంత్ర్య భారత్‌లో జనగణన జరిగిందని తెలిపారు. 2027లో జరగనున్న ఈ జనగణన స్వాతంత్ర్య భారత్‌లో ఎనిమిదోసారి, మొత్తంగా 16వదని గుర్తు చేశారు. కేంద్ర హోంశాఖ ఆధ్వర్యంలో రాష్ట్రాల సహకారంతో ఫెడరల్ స్ఫూర్తితో జనగణన జరుగుతోందని వివరించారు.

రాష్ట్రంలో సీఎస్, నోడల్ ఆఫీసర్, ప్రిన్సిపల్ సెన్సెస్ ఆఫీసర్, ఛార్జ్ ఆఫీసర్‌తో పాటు ఎన్యుమరేటర్స్, సూపర్వైజర్లు దీనిలో పాల్గొంటారని తెలిపారు. ఇందులో సేకరించిన సమాచారం పూర్తిగా భద్రంగా ఉంటుందని, దుర్వినియోగం చేసే అవకాశం ఉండదని హామీ ఇచ్చారు. ఎన్యూమరేటర్లు ఎవరైనా అతిగా ప్రవర్తిస్తే మూడు నెలల వరకు జైలుశిక్షతో పాటు జరిమానా ఉంటుందని హెచ్చరించారు. ఈ సారి పూర్తిగా డిజిటల్ మోడ్‌లో జన గణన చేపట్టేందుకు ఆఫ్‌లైన్ మోడ్‌లో పని చేసే యాప్‌ను ఉపయోగిస్తున్నట్లు వెల్లడించారు. 2027 మార్చి 1 నుంచి 5 వరకు రివిజన్ రౌండ్ ఉంటుందని మొదటి దశలో 33 ప్రశ్నలు ఉంటాయని తెలిపారు. సెల్ఫ్ ఎన్యుమరేషన్ చేసిన తర్వాత ఎడిట్ ఆప్షన్ కూడా ఉంటుందని పేర్కొన్నారు. దేశంలో అక్రమంగా ఉన్న రోహింగ్యాలు కూడా జనాభా లెక్కల్లో ఉంటారని విదేశాల్లో పని కోసం వెళ్లినవారు ఈ లెక్కల్లో ఉండరని తెలిపారు. సమాచారం గోప్యంగా ఉంటుందని హామీ ఇచ్చారు.

ప్రీటెస్ట్ విజయవంతం..

సన్నద్ధతలో భాగంగా హౌస్‌లిస్టింగ్ అండ్ హౌస్ సెన్సెస్ ఆపరేషన్‌లో భాగంగా 2025 నవంబర్ 10 నుంచి 30 వరకు ప్రీటెస్ట్ నిర్వహించినట్లు భారతి తెలిపారు. దీనికోసం జీహెచ్ఎంసీ పరిధిలో 22వ సర్కిల్ 112వ వార్డ్‌లో, నల్గొండ జిల్లాలో తిప్పర్తి, ఏజెన్సీ ఏరియాలో భద్రాద్రి కొత్తగూడెం జిల్లాలో పినపాకను ఎంచుకుని విజయవంతంగా పూర్తి చేసినట్లు వెల్లడించారు. ప్రిన్సిపల్ సెన్సెస్ అధికారిగా ఉండే వ్యక్తి ఆ జిల్లాలో జరిగే లెక్కింపుపై పూర్తి అధికారం కలిగి ఉంటారని చెప్పారు.

నిర్భయ నిధి కింద ములుగు జిల్లా ఎంపిక

కేంద్రమంత్రికి కృతజ్ఞతలు తెలిపిన మంత్రి సీతక్క

క్రెచ్ వర్కర్లు, హెల్పర్ల వేతనాలు పెంచాలి

ప్రభాతవార్త ప్రధాన ప్రతినిధి, హైదరాబాద్, మార్చి 14: నిర్భయ నిధి కింద 'కేంద్ర ప్రభుత్వం మహిళలు, బాలికల కోసం సమ్మిళిత నగరాలు' (ఇన్‌క్లూసీవ్ సిటీస్ ఫర్ వుమెన్ అండ్ గర్ల్స్) కార్యక్రమాన్ని చేపట్టింది. దీంట్లో భాగంగా తెలంగాణలోని ములుగు జిల్లాను ఎంపిక చేశారు. ములుగు జిల్లాను ఎంపిక చేయడం పట్ల తెలంగాణ పంచాయతీరాజ్, గ్రామీణాభివృద్ధి, మహిళా శిశు సంక్షేమ శాఖ మంత్రి సీతక్క హర్షం వ్యక్తం చేశారు. ఈ మేరకు కేంద్ర మహిళా శిశు సంక్షేమ శాఖ మంత్రి అన్నపూర్ణ దేవిని శనివారం నాడు ఢిల్లీలో కలిసి ధన్యవాదాలు తెలియజేసారు. ములుగులో ఈ ప్రాజెక్టును విజయవంతంగా అమలు చేసేందుకు అవసరమైన డిటైల్డ్ ప్రాజెక్ట్ రిపోర్ట్ తయారీలో.. జిల్లా యంత్రాంగంతో సమన్వయం చేసుకుంటూ.. రాష్ట్ర మహిళా శిశు సంక్షేమ శాఖ పూర్తి సహకారాన్ని అందిస్తుందని కేంద్రమంత్రికి సీతక్క చెప్పారు. మహిళా సాధికారత, భద్రత విషయంలో కేంద్ర ప్రభుత్వం చూపిస్తున్న చొరవను అభినందిస్తూ.. తెలంగాణలో ఈ ప్రతిష్టాత్మక పథకాన్ని అమలు చేస్తున్నందుకు కృతజ్ఞతలు చెప్పారు. తెలంగాణలోని గ్రామీణ, పట్టణ ప్రాంతాల్లో మహిళల రక్షణను మరింత బలోపేతం చేసేందుకు రాష్ట్ర ప్రభుత్వం కట్టుబడి ఉందని ఈ సందర్భంగా మంత్రి సీతక్క స్పష్టం చేశారు. ఇదిలా ఉండగా, కేంద్ర ప్రభుత్వం అమలు చేస్తున్న పాలనా స్కీమ్-మిషన్ శక్తి పథకం కింద పనిచేస్తున్న క్రెచ్ వర్కర్లు, హెల్పర్ల గౌరవ వేతనాలను పెంచాలని మంత్రి సీతక్క కేంద్ర ప్రభుత్వాన్ని కోరారు. ఈ మేరకు కేంద్ర మహిళా శిశు సంక్షేమ శాఖ మంత్రిని కలిసి విజ్ఞప్తి చేశారు. ప్రస్తుత మార్గదర్శకాల ప్రకారం క్రెచ్ వర్కర్లకు నెలకు రూ.5,500, హెల్పర్లకు రూ.3,000 మాత్రమే గౌరవ వేతనంగా ఇస్తున్నారని.. ఇది వారు చేసే పనికి, బాధ్యతకు ఏమాత్రం సరిపోదని మంత్రి సీతక్క కేంద్రమంత్రికి వివరించారు. ఒక క్రెచ్‌లో దాదాపు 25 మంది పిల్లల సంరక్షణను చూడటం ఎంతో బాధ్యతతో కూడుకున్న పని అని.. ప్రస్తుత జీవన ప్రమాణాల దృష్ట్యా ఈ వేతనాలు చాలా తక్కువగా ఉన్నాయని మంత్రి సీతక్క వివరించారు. తక్కువ వేతనాల వల్ల నిపుణులైన సిబ్బందిని ఈ పథకంలో కొనసాగించడం కష్టమవుతోందని.. ఇది పరోక్షంగా శిశు సంరక్షణపై ప్రభావం చూపుతుందన్నారు. పనిచేసే తల్లులకు అండగా నిలిచే ఈ పథకం విజయవంతం కావాలంటే.. సిబ్బందికి ఇచ్చే వేతనాలను ప్రస్తుత వేతన ప్రమాణాలకు అనుగుణంగా పెంచాలని మంత్రి సీతక్క కేంద్రానికి విజ్ఞప్తి చేశారు. మహిళా సాధికారత, శిశు సంక్షేమం కోసం పనిచేస్తున్న సిబ్బంది ఆత్మగౌరవాన్ని కాపాడాల్సిన బాధ్యత ప్రభుత్వంపై ఉందని, కేంద్రం ఈ విషయంలో సానుకూలంగా స్పందించాలని కోరారు.

పిఎఫ్‌సి, ఆర్ఇసి విద్యుత్ సంస్థల విలీనం

ఉన్నతస్థాయి కమిటీ, వర్కింగ్ గ్రూప్‌ల ఏర్పాటు

హైదరాబాద్, మార్చి 14, ప్రభాతవార్త: కేంద్ర ప్రభుత్వ రంగ సంస్థ పవర్ ఫైనాన్స్ కార్పొరేషన్ (పిఎఫ్‌సి), రురల్ ఎలెక్ట్రిఫికేషన్ కార్పొరేషన్ (ఆర్ఇసి) విలీనానికి రంగం సిద్ధమవుతోంది. ఈ రెండు సంస్థలను విలీనం చేసే ప్రక్రియను పర్యవేక్షించడానికి, విధివిధానాలను అధ్యయనం చేయడానికి కేంద్రం ఒక ఉన్నత స్థాయి కమిటీని, అలాగే ఒక వర్కింగ్ గ్రూపును ఏర్పాటు చేసింది. వర్కింగ్ గ్రూప్ ఈ విషయాన్ని పరిశీలించి దాని సిఫార్సులను సమర్పించనుండగా, కమిటీ విలీనం పురోగతిని పర్యవేక్షిస్తుందని విద్యుత్ మంత్రిత్వ శాఖకు చెందిన సీనియర్ అధికారి ఒకరు తెలిపారు. ఈ కమిటీలో ప్రభుత్వ యాజమాన్యంలోని రుణదాతల సిఎండిలు, విద్యుత్ మంత్రిత్వ శాఖలో పంపిణీ కోసం జాయింట్ సెక్రటరీ ఉంటారు. వర్కింగ్ గ్రూపులో రెండు కంపెనీల ఎగ్జిక్యూటివ్ డైరెక్టర్లు, అలాగే విద్యుత్ మంత్రిత్వ శాఖలో పంపిణీ డైరెక్టర్ ఉన్నారు. ఈ బృందం సిబ్బంది ఏకీకరణ, కార్పొరేట్ మరియు క్రియాత్మక పునర్నిర్మాణం, సాంకేతిక ఏకీకరణ మరియు వాటాదారుల ప్రయోజనాలను సమన్వయం చేయడం వంటి వాటిపై తన సిఫార్సులను అందిస్తుంది. కాగా నాన్‌బ్యాంకింగ్ ఫైనాన్షియల్ కంపెనీలు భారతదేశ విద్యుత్ రంగానికి కీలకమైన ఆర్థికవేత్తలు, ఉత్పత్తి, ప్రసార పంపిణీ ప్రాజెక్టులకు దీర్ఘకాలిక నిధులను అందిస్తాయి.

బిజెపి రాష్ట్ర అధ్యక్షుడు ఎన్.రాంచందర్‌రావు

పార్లమెంటు ఆవరణను పిక్నిక్ స్పాట్‌గా మార్చిన రాహుల్, కాంగ్రెస్ ఎంపిలు

హైదరాబాద్, మార్చి 14, ప్రభాతవార్త: పార్లమెంటు ఆవరణలో నిబంధనలకు విరుద్ధంగా వ్యవహరించి ప్రజాస్వామ్యాన్ని అవమానించిన రాహుల్ గాంధీ, కాంగ్రెస్ ఎంపిల తీరును ఖండిస్తూ, బిజెపి తెలంగాణ రాష్ట్ర కార్యాలయం ఎదుట పార్టీ రాష్ట్ర అధ్యక్షుడు ఎన్.రాంచందర్ రావు ఆధ్వర్యంలో పార్టీ నాయకులు రాహుల్ గాంధీ దిష్టిబొమ్మను దహనం చేశారు. ఈ సందర్భంగా రాంచందర్ రావు మాట్లాడుతూ పార్లమెంట్ భవనం ప్రవేశద్వారం వద్ద ఎటువంటి సమావేశాలు నిర్వహించకూడదనే స్పష్టమైన నిబంధనలు ఉన్నప్పటికీ, వాటిని పూర్తిగా పట్టించుకోకుండా కాంగ్రెస్ నాయకులు పార్లమెంట్ భవనం మెట్లపై కూర్చొని టి తాగుతూ, పిక్నిక్ స్పాట్‌లా వ్యవహరించడం అత్యంత దురదృష్టకరమని అన్నారు. పార్లమెంట్ అనేది ప్రజాస్వామ్యంలో దేవాలయం లాంటిదని, అక్కడ ప్రజాసమస్యలపై చర్చలు జరగాలని, ప్రభుత్వ దృష్టికి ప్రజల సమస్యలను తీసుకువెళ్లే అత్యంత గౌరవనీయమైన వేదికగా దాన్ని చూడాలని పేర్కొన్నారు. అలాంటి స్థలాన్ని పిక్నిక్ స్పాట్‌లా మార్చి, జోకులు వేసుకుంటూ, కాలుమీద కాలు వేసుకుని వ్యవహరించడం ప్రజాస్వామ్య వ్యవస్థను అవమానించడమేనని విమర్శించారు. సభలో చర్చించే దమ్ము లేదు కానీ బయట నిబంధనలు పాటించే ఓపిక లేదు. రాహుల్ గాంధీకి పార్లమెంట్ అంటే పిక్నిక్‌స్పాట్‌గా మారిందన్నారు. ఇది ప్రజాస్వామ్య దేవాలయాన్ని అవమానించడమే" అని ఆయన వ్యాఖ్యానించారు. దేశంలో ఎల్‌పిజి కొరత ఉందంటూ కాంగ్రెస్ ఒకవైపు అబద్ధాలు ప్రచారం చేస్తోందని, అదే సమయంలో కేంద్ర మంత్రి పెట్రోల్, డీజిల్, గ్యాస్ నిల్వలు సమృద్ధిగా ఉన్నాయని లెక్కలతో వివరణ ఇచ్చిన తర్వాత కూడా సమాధానం వినకుండా బయటకు వచ్చి, సస్పెండ్ అయిన ఎంపీలతో కలిసి పార్లమెంటు ఆవరణలో టి తాగుతూ, బిస్కెట్లు తింటూ పార్లమెంటరీ ప్రోటోకాల్‌ను ఉల్లంఘించడం రాజ్యాంగ వ్యవస్థలను అవమానించడమేనని అన్నారు. గతంలో మాజీ ప్రధాని పివి నరసింహారావు బాధ్యతాయుత నాయకత్వంతో ప్రధాన ప్రతిపక్ష నాయకుడైన అటల్ బిహారీ వాజ్‌పేయిని యునైటెడ్ నేషన్స్ సమావేశాలకు పంపిన సందర్భాన్ని గుర్తుచేస్తూ, దేశ ప్రయోజనాల విషయంలో రాజకీయాలకు అతీతంగా వ్యవహరించారని, కానీ ఇప్పుడు కాంగ్రెస్ ఆ విలువలను పూర్తిగా విస్మరించిందని అన్నారు. స్పీకర్ విధించిన నిబంధనలను పట్టించుకోకుండా రాహుల్ గాంధీ, కాంగ్రెస్ నాయకులు పార్లమెంట్ మెట్లపై కూర్చొని టి తాగడం ప్రజాస్వామ్య వ్యవస్థపై నిరక్ష్యానికి నిదర్శనమన్నారు. భారత ప్రజలను అవమానించిన ఈ చర్యకు నిరసనగా తెలంగాణ బిజెపి రాష్ట్ర కార్యాలయం ఎదుట రాహుల్ గాంధీ దిష్టిబొమ్మ దహనం చేసినట్లు తెలిపారు.

కొడుకు, కూతురు గొంతు నులిమి తల్లి ఆత్మహత్య

పెళ్లి రోజున భర్త సమయం ఇవ్వలేదనే మనస్తాపంతో ఘాతుకానికి పాల్పడిన సత్యవేణి

కొడుకు మృతి, విషమస్థితిలో చిన్నారి

హైదరాబాద్ (జూబ్లీహిల్స్), మార్చి 14, ప్రభాతవార్త: పెళ్లి రోజున భర్త తమతో గడపడానికి సమయం ఇవ్వడంలేదని గొడవపడిన భార్య తన అయిదేళ్ల కుమారుడిని, రెండేళ్ల కుమార్తె గొంతునులిమి తాను ఫ్యానుకు ఉరివేసుకొని ఆత్మహత్యకు పాల్పడిన సంఘటన ఇది. బోరబండ పెద్దమ్మనగర్‌లో చోటుచేసుకున్న ఈ సంఘటనలో కుమారుడు మృతిచెందగా చిన్నారి పరిస్థితి విషమంగా మారింది. వివరాల్లోకి వెళితే.. బోరబండలోని పెదమ్మనగర్‌కు చెందిన ఎస్. వెంకటేశ్వరరావు అనే వ్యక్తి ఇంటి రెండో అంతస్తును మురళి వేణు అనే వ్యక్తికి అద్దెకు ఇచ్చారు. గత మూడు సంవత్సరాలుగా మురళి వేణు(33) తన భార్య పేచేటి సత్యవేణి (33), కుమారుడు రుద్రాంశ్ (5), కుమార్తె ధన్విక(2), తల్లిదండ్రులు సత్యనారాయణ, మంగాదేవిలతో కలిసి అక్కడ నివసిస్తున్నారు. మురళి వేణు విద్యుత్ శాఖలో హెల్పర్‌గా పనిచేస్తుండగా, అతని తల్లి మంగాదేవి డాక్టర్ రెడ్డీస్ ల్యాబ్‌లో హౌస్‌కీపింగ్ సిబ్బందిగా పని చేస్తున్నారు. కుటుంబాన్ని వీరి సంపాదనతోనే నడుపుతున్నారు. మురళి తండ్రి సత్యనారాయణ కిడ్నీ వ్యాధితో బాధపడుతూ 2019 నుండి డయాలసిస్ చికిత్స పొందుతున్నారు. శుక్రవారం మురళీవేణు పెళ్లిరోజు కాగా ఉదయం తల్లికి ఆరోగ్యం బాగోలేకపోవడంతో ఆసుపత్రికి తీసుక

ఇందిరమ్మ ఇళ్ల పెండింగ్ బిల్లుల క్లియరెన్స్

2764 మంది లబ్ధిదారులకు ప్రయోజనం

1200 మంది ఎల్-3 కేటగిరీ లబ్ధిదారులకు ఊరట

హౌసింగ్ కార్పొరేషన్ మేనేజింగ్ డైరెక్టర్ వి.పి. గౌతం

ప్రభాతవార్త ప్రధాన ప్రతినిధి హైదరాబాద్,మార్చి14: ప్రజాపాలన ప్రగతి ప్రణాళికలో భాగంగా హౌసింగ్ కార్పొరేషన్‌లో ఇందిరమ్మ ఇండ్ల బిల్లుల క్లియరెన్స్ కార్యక్రమాన్ని నిర్వహించారు. గత వారం రోజుల్లో 2764 మంది లబ్ధిదారులకు సంబంధించి సుమారు రూ.28.50 కోట్ల పెండింగ్ బిల్లులను క్లియర్ చేశామని చేసినట్లు హౌసింగ్ కార్పొరేషన్ మేనేజింగ్ డైరక్టర్ వి.పి గౌతం శనివారం ఒక ప్రకటనలో తెలిపారు. ప్రజాపాలన ప్రగతి ప్రణాళిక కార్యక్రమాన్ని ప్రతి విభాగంలోనూ చేపట్టాలన్న గౌరవ ముఖ్యమంత్రిశ్రీ ఎ.రేవంత్ రెడ్డి గారి ఆదేశాల మేరకు 99 రోజుల కార్యక్రమంలో వివిధ కారణాలతోఇందిరమ్మ ఇండ్ల లబ్ధిదారుల బిల్లుల విడుదలలో జాప్యం జరుగుతున్న అంశంపై ప్రత్యేక దృష్టి సారించాలని గృహ నిర్మాణ శాఖ పొంగులేటి శ్రీనివాసరెడ్డి స్పష్టంగా నిర్దేశించారు. దీంతో 99 రోజుల కార్యక్రమం మొదటి వారం రోజుల్లో ఇందిరమ్మ ఇండ్ల పెండింగ్ బిల్లులపై స్పెషల్ డ్రైవ్ నిర్వహించారు. ఇందిరమ్మ ఇండ్ల లబ్ధిదారులకు ఆయా ఇండ్ల నిర్మాణ పురోగతిని అనుసరించి విడతల వారీగా బిల్లులను నేరుగా వారి ఖాతాల్లో జమ చేస్తున్న సంగతి తెలిసిందే. అయితే లబ్ధిదారుల ఆధార్ నెంబర్ బ్యాంక్ అక్కౌంట్ లకు అనుసంధానించకపోవడం, వారి పేర్లలో తేడాలు ఉండటం, ఆన్ లైన్ లో అప్ లోడ్ చేసిన ఫోటోలు సరిగా లేకపోవడం, ఎఐ పరిశీలనలో అభ్యంతరాలు రావడంతోపాటు, గత పథకాల్లో లబ్ది పొంది ఉండటం, ఎల్3 కేటగిరి నుంచి ఎల్1 కేటగిరీ జాబితాల్లోకి వచ్చిన వారి వివరాల పరిశీలన,ఇలా పలు కారణాలతో లబ్ధిదారులకు బిల్లుల విడుదలలో ఆలస్యం అనివార్యమవుతున్నది. ఈనేపథ్యంలో ప్రజా ప్రాలన ప్రగతి ప్రణాళికలో మొదటి వారం రోజుల పాటు పెండింగ్ లో ఉన్న బిల్లులను క్లియర్ చేయాలన్న లక్ష్యాన్ని నిర్దేశించుకున్నామని ఎండి విపి గౌతం తెలిపారు. ఇందిరమ్మ ఇండ్లకు సంబంధించి పెండింగ్‌లో ఉన్న బిల్లులపై ప్రత్యేక దృష్టి సారించి నిశితంగా పరిశీలించి క్లియర్ చేశామని ఆయన వివరించారు. ప్రత్యేక డ్రైవ్‌లో భాగంగా గత వారం రోజుల్లో క్లియర్ చేసిన బిల్లులలో ఎల్3 జాబితాలో ఉన్న 1200 మందికి సంబంధించి రూ.12.06 కోట్ల విడుదల, బిల్లులు విడుదలైనప్పటికీ వివిధ కారణాలతో బ్యాంక్ వద్ద పేమంట్ ఫెయిల్ 653 మంది లబ్ధిదారులకు చెందిన రూ.7 కోట్ల మేర మొత్తాన్ని విడుదల చేసినట్లు మేనేజింగ్ డైరక్టర్ వివరించారు.

వీటితో పాటు పలు అభ్యంతరాలు, నిశిత పరిశీలన నిమిత్తం పెండింగ్ లో ఉన్న మరో 911 మంది లబ్ధిదారులకు రూ.9.40 కోట్లను కూడా విడుదల చేసేలా చర్యలు తీసుకున్నామని పేర్కొన్నారు.

బ్యాంకుల ద్వారా చెల్లింపుల విషయంలో భవిష్యత్తులో సమస్యలు రాకుండా ఉండాలంటే లబ్ధిదారులు, బ్యాంకులకు వెళ్లి తమ ఆధార్ అనుసంధానం, పేర్లు తదితర వివరాలను ఒకసారి సరి చూసుకోవాలని ఎండి విజ్ఞప్తి చేశారు.

ఆయిల్‌ఫామ్ ఫ్యాక్టరీని పరిశీలిస్తున్న మంత్రులు తుమ్మల, పొన్నం

పండుగ వాతావరణంలో ఫ్యాక్టరీని సిఎం చేతుల మీదుగా ప్రారంభిస్తాం

- రైతుల సంతోషమే ప్రభుత్వ లక్ష్యం - ఆయిల్‌పామ్‌తో రైతులకు అధిక ఆదాయం - ఫ్యాక్టరీలో గింజలు అమ్మిన మూడు రోజులకే
- రైతుల ఖాతాల్లో డబ్బులు జమ చేస్తాం: మంత్రులు తుమ్మల, పొన్నం

నంగునూర్, మార్చి 14,ప్రభాతవార్త : పండుగ వాతావరణంలో అయిల్‌ఫాం ఫ్యాక్టరీని ప్రారంభించుకోవడానికి ఈనెల 22న సిఎం రేవంత్‌రెడ్డి సమయం తీసుకోవడం జరిగిందని వ్యవసాయశాఖ మంత్రి తుమ్మల నాగేశ్వర్‌రావు, రవాణాశాఖ మంత్రి పొన్నం ప్రభాకర్‌గౌడ్‌లు తెలిపారు. సిద్దిపేట జిల్లా నంగునూర్ మండలం నర్మెట గ్రామంలో రూ.300 కోట్లతో నిర్మించిన అయిల్‌ఫామ్ ఫ్యాక్టరీని వారు శనివారం పరిశీలించారు. ఈ సందర్భంగా వారు విలేకరులతో మాట్లాడారు. రాష్ట్రంలోని అన్ని జిల్లాల నుంచి రైతులను ఆహ్వానించి 20,21,22వ తేదీలలో ఫ్యాక్టరీ ఆవరణలో స్టాళ్లను ఏర్పాటు చేసి మూడు రోజుల పాటు రైతులకు అవసరమయ్యే పనిముట్లు అందుబాటులో ఉంచడం జరుగుతుందన్నారు. రైతులు వరి పంటను తగ్గించి అయిల్‌ఫామ్ తోటలను సాగు చేస్తే అధిక ఆదాయం వస్తుందన్నారు. ఏప్రిల్ నుంచి క్రాప్ ఎక్కువగా వస్తుందని త్వరగా ఫ్యాక్టరీని ప్రారంభించుకొని ఫామ్ అయిల్ రైతులకు ఎలాంటి ఇబ్బందులు లేకుండా చుట్టు పక్కల రైతులందరికీ అందుబాటులో నర్మెట ఫ్యాక్టరీ అందుబాటులో ఉంటుందన్నారు. ఫ్యాక్టరీ ప్రారంభించుకోవడంతో రైతులకు ఎలాంటి ఇబ్బందులు ఉండవన్నారు. అలాగే ఫ్యాక్టరీలోనే రిఫైండ్ అయిల్ కోసం రూ.40 కోట్లతో నిర్మించబోయే అయిల్ రిఫండ్‌కు అదే రోజు శంకుస్థాపన చేయడం జరుగుతుందన్నారు. రైతులు ఎక్కువగా ఇరిగేషన్ ఆర్టికల్చర్ వ్యవసాయం వైపు మొగ్గుచూపాలన్నారు. రైతులు అయిల్‌ఫామ్ తోటలు సాగు చేస్తే డ్రిప్,మందులు, పెట్టుబడి ప్రభుత్వం అందిస్తుందన్నారు.ఫ్యాక్టరీ నుంచి వేస్టేజ్ పిప్పితో ఫ్యాక్టరీకి సరిపడా విద్యుత్‌ను తయారు చేసుకోవడం జరుగుతుందన్నారు.ఫామ్ అయిల్ రైతులకు ఎకరాకు 16 టన్నుల దిగుబడి వస్తుందన్నారు. అయిల్‌ఫామ్ తోటలతో రైతులకు అధిక ఆదాయంతో పాటు ఎలాంటి చీడపీడల బాధ లేకుండా ఉంటుందన్నారు. అయిల్‌ఫాం ఫ్యాక్టరీలో రైతులు గింజులు అమ్మిన మూడు రోజులకే రైతుల ఖాతాల్లో డబ్బులు జమ చేయడం జరుగుతుందన్నారు. రైతులకు గ్యారెంటీగా డబ్బులు వస్తాయనే నమ్మకం ఉన్న పంట అయిల్‌ఫాం తోటలు అన్నారు. అయిల్‌ఫాం తోటల సాగుతో ఎలాంటి చీడ,పీడ బాధులు, అడవి పందులు,కోతులు, వడగండ్ల వానల బాధలు ఉండవన్నారు.అయిల్‌ఫాం తోటలను సాగు చేయడానికి రైతులు ముందుకు రావాలన్నారు. రాష్ట్రంలో 20 లక్షల ఎకరాలలో దేశవ్యాప్తంగా 70 లక్షల ఎకరాల్లో పంటలు పండించడానికి అనుకూలమని తెలిపారు. కేంద్ర ప్రభుత్వం రాష్ట్రంలో పండే బియ్యాన్ని కొనమని తెగేసి చెప్పిందన్నారు. కార్యక్రమంలో అయిల్‌ఫాం రాష్ట్ర చైర్మన్ జంగా రఘవరెడ్డి, జిల్లా కలెక్టర్ కె.హైమావతి, అయిల్‌ఫాంఎండి.యాస్మిన్‌భాషా, సీపీ రష్మీ పెరుమాళ్ తదితరులు ఉన్నారు.

నిందితుడు కె. మనోహర్, (ఫైల్)

పెళ్లి రద్దు చేసుకుందని యువతికి హెచ్ఐవి సోకిన రక్తం ఇంజెక్షన్ ఇచ్చిన యువకుడు

పోచారం ఐటీ కారిడార్ పరిధిలోని అన్నోజిగూడలో ఘటన, పోచారంలో రాజు వెడ్స్‌రాంబాయి సీన్ రిపీట్

ఘట్‌కేసర్ రూరల్, మార్చి 14, ప్రభాత వార్త: మేడ్చల్ మల్కాజ్‌గిరి జిల్లా పోచారం ఐటీ కారిడార్ పోలీస్‌స్టేషన్ పరిధిలోని అన్నోజి గూడలో దారుణ ఘటన శనివారం వెలుగు చూసింది. పెళ్లి రద్దు చేసుకున్నందుకు యువ కుడు యువతికి హెచ్ఐవి సోకిన రక్తంతో కూడిన ఇంజెక్షన్ ఇచ్చాడని పోలీసులు తెలి పారు. సంఘటన వివరాలు స్థానిక పోలీసుల కథనం ప్రకారం ఇలా ఉన్నాయి. అన్నోజిగూడ రాజీవ్ గృహకల్ప కాలనీలో కందికొండ చిరంజీవి కూతురు (24) కు వీరి బంధువైన కె. మనోహర్ (26) అనే యువకుడితో పెళ్లి చేయాలని భావించారు. కాగా పెండ్లి కొడుకు తల్లితండ్రులు హెచ్ఐవి వ్యాధితో బాధపడు తున్న సందర్భంగా ఆరు నెలల క్రితం యువకుడికి ఉప్పల్‌లోని ఓ ల్యాబ్‌లో హెచ్ఐవి పరీక్షలు చేయించారు. ల్యాబ్ రక్త పరీక్షల్లో మనోహర్‌కు హెచ్ఐవి పాజిటివ్‌గా తేలడంతో యువతి తల్లితండ్రులు పెళ్లి రద్దుచేశారు. దీంతో యువతిపై పగ పెంచుకున్న యువకుడు పెళ్లికి నిరాకరించిందని ఈ నెల 11 వ తేదీ సాయంత్రం ఐదు గంటల సమయంలో బాధితురాలి తండ్రి పూలు అమ్మేందుకు మార్కెట్‌కు వెళ్లారు. ఇ సమయంలో యువతి ఇంట్లో ఓంటరిగా ఉండగా మనోహర్ వెళ్లి ఎరుపు రంగులో ఉన్న ఇంజెక్షన్ తీసుకువచ్చి ఆమెకు బలవంతంగా ఇంజెక్షన్ ఇచ్చినట్లు బాధితురాలు పేర్కొంది. ఇంజెక్షన్ ఇచ్చిన అనంతరం బాధితురాలికి తీవ్ర జ్వరంతో కూడిన వంటినొప్పులు రావడంతో కుటుంబ సభ్యులు వెంటనే ఉప్పల్ శాంతినగర్‌లోని ఆస్పత్రికి తరలించినట్లు తెలిపారు. ఆస్పత్రిలో వైద్యులు యువతిని ప్రశ్నించగా తనకు మనోహర్ బెదిరించి హెచ్ఐవి సోకిన రక్తంతో ఇంజెక్షన్ ఇచ్చినట్లు యువతి చెప్పినట్లు పోలీసులు తెలిపారు. దీంతో యువతి తల్లితండ్రులు తమ కూతురిపై పగబట్టి చేసిన సంఘటనపై పోచారం కారిడార్ పోలీసులను ఆశ్రయించి ఫిర్యాదు చేశారు. దీంతో పోలీసులు రంగప్రవేశం చేసి యువతి చనిపోవాలనే కసితో చేసిన మనోహర్‌ను అరెస్టు చేసినట్లు తెలిపారు. ఈ మేరకు నిందితుడిపై కేసు నమోదు చేసి దర్యాప్తు చేస్తున్నట్లు పోచారం ఐటీ కారిడార్ పోలీసులు తెలిపారు.

కాంగ్రెస్ దేశ వ్యతిరేక చర్యలు, అబద్ధపు ప్రచారాలు మానుకోవాలి

బిజెపి రాష్ట్ర అధ్యక్షుడు ఎన్.రాంచందర్‌రావు

బిజెపిలో చేరిన మహేశ్వరం అసెంబ్లీ నియోజకవర్గానికి చెందిన పలువురు నేతలు

హైదరాబాద్, మార్చి 14 ప్రభాతవార్త ప్రధాని నరేంద్ర మోడీ దార్శనిక నాయకత్వంపై దేశవ్యాప్తంగా ఉన్న విశ్వాసంతో పాటు, తెలంగాణలో కాంగ్రెస్ ప్రభుత్వం అవలంబిస్తున్న ప్రజా వ్యతిరేక విధానాలపై బిజెపి చేస్తున్న రాజీలేని పోరాటం ప్రజలను విశేషంగా ఆకర్షిస్తుందని అందుకే బిజెపిలో చేరుతున్నారని బిజెపి నేతలు పేర్కొన్నారు. శనివారం మహేశ్వరం అసెంబ్లీ నియోజకవర్గానికి చెందిన వివిధ ఫెడరేషన్ ఆఫ్ కాలనీల సభ్యులు ఒంటేరు నర్సింహారెడ్డి సమక్షంలో బిజెపిలో వందలాది మంది చేరారు. ఈ కార్యక్రమంలో ఎంపి కొండా విశ్వేశ్వర్ రెడ్డి, ఎమ్మెల్సీ అంజిరెడ్డి, బిజెపి జిల్లా అధ్యక్షుడు రాజ్ భూపాల్ గౌడ్, మహేశ్వరం నియోజకవర్గ బిజెపి అభ్యర్థి అందెల శ్రీరాములు, బీజేపీ రాష్ట్ర ముఖ్య అధికార ప్రతినిధి, మీడియా ఇంచార్జ్ ఎన్.వి. సుభాష్‌లు పాల్గొన్నారు. ప్రజా సమస్యల పరిష్కారం కోసం నిరంతరం ప్రజల పక్షాన నిలుస్తున్న భారతీయ జనతా పార్టీ పట్ల వివిధ వర్గాల ప్రజలు ఆసక్తి చూపుతున్నారు. మహేశ్వరం నియోజకవర్గం నుండి ఇంత భారీ ఎత్తున కార్యకర్తలు చేరడం శుభపరిణామమని, రాబోయే రోజుల్లో ఈ నియోజకవర్గంలో పార్టీ మరింత తిరుగులేని శక్తిగా అవతరిస్తుందని నేతలు ధీమా వ్యక్తం చేశారు. ఈ సందర్భంగా బిజెపి తెలంగాణ రాష్ట్ర అధ్యక్షుడు ఎన్.రాంచందర్ రావు మాట్లాడుతూ దేశంలో గ్యాస్ కొరత ఏమాత్రం లేదని ప్రధాని నరేంద్ర మోడీ స్పష్టం చేసినా, కాంగ్రెస్ పార్టీ ఉద్దేశపూర్వకంగా తప్పుడు ప్రచారం చేస్తూ "కృత్రిమ కొరత" సృష్టిస్తుందని మండిపడ్డారు. దేశవ్యాప్తంగా రోజువారీ గ్యాస్ డిమాండ్ 55 లక్షల సిలిండర్లు కాగా, కాంగ్రెస్ సృష్టించిన భయాందోళనల వల్ల అది 76 లక్షలకు పెరిగింది. ప్రజలను గందరగోళానికి గురిచేయడమే కాంగ్రెస్ లక్ష్యం అన్నారు. కాంగ్రెస్ పాలిత రాష్ట్రాల్లోనే ఈ సమస్య ఎందుకుంది? మహారాష్ట్రలో యూత్ కాంగ్రెస్ నేతలు వేలాది సిలిండర్లను అక్రమంగా నిల్వ చేస్తూ పట్టుబడ్డారు. బ్లాక్ మార్కెట్ చేస్తూ పట్టుబడింది కాంగ్రెస్ నేతలు కాదా?అంతర్జాతీయ యుద్ధ పరిస్థితుల్లోనూ భారత్ సురక్షితంగా ఉంది. ఇరాన్, ఇజ్రాయెల్ యుద్ధం జరుగుతున్నా, ప్రధాని మోడీ ఆయా దేశాలతో మాట్లాడి హర్మోజ్ జలసంధి ద్వారా భారత్‌కు గ్యాస్, చమురు సరఫరా ఆగిపోకుండా పకడ్బందీ చర్యలు తీసుకున్నారన్నారు. ప్రపంచవ్యాప్తంగా గ్యాస్ ధరలు 50శాతం పెరిగినా, భారత్‌లో ధరలు పెరగకుండా సామాన్యుడిని కాపాడుతున్న ఘనత ప్రధాని మోడీ అన్నారు.

తెలంగాణలో రక్తమోడిన రహదారులు

ప్రభాతవార్త ప్రధాన ప్రతినిధి హైదరాబాద్,మార్చి14: తెలంగాణ రాష్ట్ర వ్యాప్తంగా శనివారం కొన్ని గంటల్లో జరిగిన వేర్వేరు ప్రమాదాల్లో భారీ ప్రాణ నష్టం సంభవించింది. మెదక్, వరంగల్, భూపాలపల్లి, నిజామాబాద్ జిల్లాల్లో జరిగిన ఈ ఘటనలు తీవ్ర విషాదాన్నినింపాయి. మెదక్ జిల్లాలోని కొల్చారం మండలం రాంపూర్ వద్ద ఆర్టీసీ బస్సు, బైక్ ఢీ కొన్న ఘటనలో ముగ్గురు అక్కడికక్కడే మృతి చెందారు. మృతుల్లో తండ్రీ కొడుకులు అమృత్ గౌడ్(51), రిశివర్ధన్ గౌడ్(13) తో పాటు సాయి గౌడ్(32) ఉన్నారు. ఈ ఘటనపై పోలీసులు కేసు నమోదు చేసుకొని దర్యాప్తు చేస్తున్నారు. వరంగల్ జిల్లా మామునూరు పోలీస్ స్టేషన్ సమీపంలో స్కూటీని బొలెరో వాహనం ఢీ కొట్టడంతో ఇద్దరు యువకులు మృతి చెందారు. నిజామాబాద్ జిల్లాఆర్మూర్ మండలం పిప్రి వద్ద ఆటో, స్కూటీ ఢీకొన్న ఘటనలో శ్రీనివాస్, విజయ్ అనే ఇద్దరు యువకులు దుర్మరణం పాలయ్యారు. ఈ ఘటనపై పోలీసులు కేసు నమోదు చేసుకున్నారు. సూర్యాపేట జిల్లా తిరుమలగిరి మండలం వెలిశాల వద్ద ఆర్టీసీ బస్సును లారీ ఢీ కొట్టింది. ఈ ప్రమాదంలో ఏడుగురు తీవ్రంగా గాయపడ్డారు. ఇద్దరు డ్రైవర్ల పరిస్థితి విషమంగా ఉన్నట్లు సమాచారం. ఈ ఘటన జరిగిన వెంటనే పోలీసులు సంఘటనా స్థలానికి చేరుకొని క్షతగాత్రులను ఆస్పత్రికి తరలించారు. కేసు నమోదు చేసుకొని దర్యాప్తు ప్రారంభించారు.జయశంకర్ భూపాలపల్లి జిల్లా మొగుళ్లపల్లి మండలం కొరికిశాల శివారులో వ్యవసాయ బావి పూడిక తీస్తుండగా క్రేన్ లోపల పడటంతో ముగ్గురు వ్యక్తులు సుకినే వాసుదేవరావు, (48)బండారి అభిలాశ్(16) సరిగోమ్ముల పైడయ్య(53) ప్రాణాలు కోల్పోయారు.అభిలాష్ పదవ తరగతి పరీక్షలు రాసి కూలి పనికి వచ్చి మృత్యువా బాధపడ్డాడు. ఖమ్మం జిల్లా కొనిజర్ల మండలం గద్దలగూడెంలో కరెంట్ వైరు వాగులో పడటంతో నీరు తాగడానికి వెళ్లిన 15 గొర్రెలు విద్యుత్ షాక్‌తో మృతి చెందాయి. ఇదిలా ఉంటే.. కామారెడ్డి పట్టణంలోని గోసంగి కాలనీకి చెందిన విజయ్(10) సింహాద్రి (09) ఇద్దరు విద్యార్థులు వారం రోజుల క్రితం అదృశ్యమైన విషయం తెలిసిందే. ఈరోజు(శనివారం) పల్లెవారి కుంటలో ఆ ఇద్దరి విద్యార్థుల మృతదేహాలు లభ్యమైనట్లు పోలీసులు తెలిపారు.

చేపలు పట్టడానికి వెళ్లి ప్రమాదవశాత్తు కుంటలో జారిపడటం వల్ల చనిపోయి ఉండొచ్చని పోలీసులు తెలిపారు. ఈ ఘటనపై కేసు నమోదు చేసుకొని దర్యాప్తు చేస్తున్నామన్నారు.

జూబ్లీహిల్స్‌లో భారీ చోరీ

- మరోసారి పంజా విసిరిన నేపాలీ ముఠా
- దాదాపు రూ. 2 కోట్లకుపైగా ఆభరణాల చోరీ
- రంగంలోకి దిగిన పోలీసు బృందాలు

జూబ్లీహిల్స్‌లో చోరీ జరిగిన ఇల్లు

జూబ్లీహిల్స్, మార్చి 14, ప్రభాతవార్త: జూబ్లీహిల్స్‌లో మరోసారి భారీచోరి చోటుచేసుకొంది. సుమారు నెల రోజుల కిందట జూబ్లీహిల్స్‌లో ఒక నేపాలి గ్యాంగ్ దోపిడికి పాల్పడి దాదాపు రూ. 2కోట్లకుపైగా ఆభరణాలు చోరి చేసుకెళ్లిన సంగతి విదితమే. కాగా మరో నేపాలి జంట ఈ సారి మరో వ్యాపారి ఇంట్లో భారీ చోరికి పాల్పడింది. వివరాల్లోకి వెళితే.. జూబ్లీహిల్స్ రోడ్ నంబరు 25లోని ప్లాట్ నంబరు 305లో పింగళి అనిరుధ్‌రెడ్డి, దీపికారెడ్డి కుటుంబం నివసిస్తుంది. వీరి ఇంట్లో దాదాపు పదేళ్లకు పైగా నేపాల్‌కు చెందిన హరత్‌సింగ్, రీమా పనిచేసేవారు. దాదాపు 45 రోజుల కిందట వీరు నేపాల్ వెళ్లిపోతూ నేపాల్‌కు చెందిన మహేష్ షాహీ(30), అప్సర(25) దంపతులను పనిలో పెట్టి వెళ్లారు. కాగా శుక్రవారం అనిరుద్‌రెడ్డి, దీపికారెడ్డి ఇద్దరు ఊటికి వెళ్లారు. దీంతో ఇంటి ఆవరణలోని సర్వెంట్ క్వార్టర్‌లో నివసిస్తున్న మహేష్ షాహి, అప్సర దంపతులు శుక్రవారం రాత్రి 12 గంటల ప్రాంతంలో ఇంట్లోకి యజమాని ఇంట్లోకి ప్రవేశించారు. ముందుగానే సిద్ధం చేసుకున్న కట్టర్లు, కత్తులు, ఇనుప రాడ్ల సాయంతో ఇంట్లోని అల్మారాలను పగులగొట్టారు. అల్మారాలో పెట్టిన దాదాపు రూ.2 కోట్ల విలువైన పది డైమండ్ నెక్లెస్‌లు, దాదాపు పది ఖరీదైన రాడో చేతిగడియారాలు, బంగారు ఆభరణాలను తీసుకున్నారు. ఇంట్లోని బీరువాలన్నింటిని తెరిచారు. ఇళ్లు మొత్తం చిందరవందర చేశారు. ఉదయం 4 గంటల ప్రాంతంలో పాత పనిమనుషులు నివసించే ఇంట్లోకి సైతం ప్రవేశించి ఆ ఇంట్లో సైతం చోరి చేయడానికి ప్రయత్నించారు. ఈ క్రమంలోనే ఆ ఇంటిని చిందరవందర చేశారు. కాగా శనివారం ఉదయం ఇంటికి వెళ్లిన పనిమనిషి ఇంట్లో సామాగ్రి చిందరవందరగా పడి ఉండటంతోపాటు ఒక డాలర్ కింద పడి ఉండటాన్ని గమనించి అప్పుడే అక్కడికి వచ్చిన కారు డ్రైవర్ అలీకి విషయం తెలియజేసింది. దీంతో వారు జూబ్లీహిల్స్ పోలీసులకు సమాచారం అందించగా పోలీసులు, టాస్క్‌ఫోర్స్ పోలీసులు సంఘటనాస్థలానికి చేరుకున్నారు. ఇంటి ఆవరణలో చోరికి ఉపయోగించిన కట్టర్లు, కత్తులు, ఇనుపరాడ్లను స్వాధీనం చేసుకున్నారు. సీసీ టీవీ ఫుటేజీలను గమనించారు. అనిరుద్‌రెడ్డి తండ్రి ఇచ్చిన ఫిర్యాదు మేరకు కేసు నమోదు చేసుకొని దర్యాప్తు చేస్తున్నారు. సీసీ టీవీ ఫుటేజీల ఆధారంగా నిందితుడిని గుర్తించేందుకు పోలీసులు దర్యాప్తును ముమ్మరం చేశారు. పోలీసు బృందాలు ఇప్పటికే కొన్ని నేపాల్‌కు పయనం కాగా మిగిలిన బృందాలు వివిధ ప్రాంతాలకు తరలివెళ్లాయి. జూబ్లీహిల్స్ పోలీసులు స్థానికంగా నిందితులు తలదాచుకొనే ప్రాంతాలపై దృష్టి పెట్టారు. కాగా నెల రోజుల వ్యవధిలోనే జూబ్లీహిల్స్‌లో మరోసారి నేపాల్ గ్యాంగ్ భారీ చోరికి పాల్పడటం గమనార్హం.

ఈగల్ పోలీసులకు పట్టుబడి స్వదేశానికి వెళుతున్న నైజీరియన్

భారత్‌లో అక్రమంగా ఉంటున్న నైజీరియన్ గెంటివేత

హైదరాబాద్, మార్చి 14, ప్రభాతవార్త: భారత్‌లో అక్రమంగా వుంటున్న విదేశీయులను వెతికి పట్టుకుని వారి స్వదేశాలకు పంపుతున్న ఈగల్ పోలీ సులు తాజాగా ఒక నైజీరియన్‌ను గెంటి వేసింది. దీనికి సంబంధించిన వివరాలను ఈగల్ డైరక్టర్ సందీప్ శాండిల్యా శనివారం మీడియాకు వెల్లడిం చారు. నైజీరియాలోని డెల్టా స్టేట్‌కు చెందిన విక్టరీ అపువమగన్ అలియాస్ కెన్నీ (34) ఎనిమిదేళ్లుగా భారత్‌లో అక్రమంగా వుంటున్నారు. మొదట ఘనా దేశానికి వెళ్లిన కెన్నీ అక్కడ తన పేరును యాకూబ్ అలీగా మార్చుకుని 2028 సెప్టెంబర్‌లో ఆ దేశం నుంచి పాస్‌పోర్టు పొంది దీని ఆధార ంగా అదే ఏడాది నవంబర్ నెలలో మెడికల్ వీసాపై భారత్‌కు వచ్చాడు. ఈ వీసా 2019 జనవరి 22వ తేదీ వరకే చెల్లుబాటులో వుండగా కెన్నీ మాత్రం భారత్‌కు రాగానే పంజాబ్‌లోని లుధియానాకు వెళ్లి అక్కడ జిం ట్రైనర్‌గా చేరాడు. 2025 వరకు అక్కడే వున్న కెన్నీ అదే ఏడాది జూన్ నెల లో హైదరాబాద్‌కు మకాం మార్చి కొండాపూర్‌లో ఒక పిజి హాస్టల్‌లో వుండసాగాడు. హైదరాబాద్‌కు వచ్చాక కెన్నీ సినిమాలలో చిన్నపాటి వేశాల్లో న టించాడు. అయితే తప్పుడే పేరుతో పాస్‌పోర్టు పొందడమే కాకుండా భార త్‌లో అక్రమంగా వుంటున్న కెన్నీ గురించి ఈగల్ పోలీసులకు సమాచారం.

ఖనిజేతరాలద్వారా ఎనర్జీ 500 గిగావాట్ల లక్ష్యం

- కొత్త విద్యుత్ ప్రాజెక్టులకు అందలం - 18 యేళ్ల పాటు ట్రాన్స్‌మిషన్ చార్జీల మాఫీ - రుణాల మాఫీ, రాయితీలపై మార్గదర్శకాలు

హైదరాబాద్, మార్చి 14, ప్రభాతవార్త: దేశంలో ఖనిజేతర ఎనర్జీ ఆధారిత వనరుల ద్వారా 500 గిగావాట్ల ఉత్పత్తి సామర్థ్యం కలిగిన యూనిట్లను ఏర్పాటు చేసేందుకు కేంద్రం ప్రణాళికను రూపొందించింది. కేంద్ర విద్యుత్ మంత్రిత్వ శాఖ అధికారవర్గాల వివరాల ప్రకారం కొత్త జల విద్యుత్ ప్రాజెక్టుల కోసం 18 ఏళ్ల పాటు వీలింగ్ విద్యుత్‌పై అంతరాష్ట్ర ట్రాన్స్‌మిషన్ చార్జీలను మాఫీ చేయాలని నిర్ణయించింది. ఇప్పటికే సోలార్, విండ్ విద్యుత్ ఉత్పత్తి ప్రాజెక్టులకు రుణాల మాఫీ అందుబాటులో ఉంది. ఈ ప్రణాళికలో భాగంగా వచ్చే 2030 సంవత్సరం నాటికి ఖనిజేతర ఎనర్జీ ఆధారిత వనరుల నుండి 500 గిగావాట్ల ఉత్పత్తి సామర్థ్యం కలిగి ఉండాలని అందులో స్పష్టం చేసింది. పునరుత్పాదక ఇంధన వనరుల నుండి విద్యుత్ అవసరాన్ని సాధించేందుకు కొత్త జల విద్యుత్ ప్రాజెక్టుల నుండి ఉత్పత్తి అయ్యే విద్యుత్ ప్రసారంపై ఇంటర్ స్టేట్ ట్రాన్స్‌మిషన్ సిస్టం (ఐఎస్‌టిఎస్) చార్జీలను రద్దు చేస్తూ ఇటీవల ఉత్తర్వులు సైతం జారీ చేసింది. అంతంత మాత్రంగా ఉండే సౌర, పవన విద్యుత్‌ను ఏకీకృతం చేయడానికి జల విద్యుత్‌ప్రాజెక్టులు అవసరమని తెలిపింది. అయిత సౌర, పవన్ విద్యుత్ ఉత్పత్తి ప్రాజెక్టులకు అందించిన అంతరాష్ట్ర ప్రసార చార్జీల మినహాయింపును జల విద్యుత్ ప్రాజక్టులకు విస్తరించ లేదు. ఈ వ్యత్యాసాన్ని తొలగించడానికి, హైడ్రో ప్రాజెక్టులకు లెవెల్ ప్లేయింగ్ ఫీల్డ్‌ను అందించడానికి ఇక నుండి కొత్త జల విద్యుత్ ప్రాజెక్టులకు ఇంటర్ స్టేట్ ట్రాన్స్‌మిషన్ సిస్టం (ఐఎస్‌టిఎస్) చార్జీల మినహాయింపును సైతం పొడిగించాలని విద్యుత్ మంత్రిత్వ శాఖ నిర్ణయించింది. ఈ నేపథ్యంలో చేపట్టే విద్యుత్ ఉత్పత్తి ప్లాంట్ల నిర్మాణం పనులు మంజూరు చేయడంతోపాటు,

వాటికి సంబంధించి 2025 జూన్ 30వ తేదీ నాటికి లేదా అంతకు ముందు వరకూ విద్యుత్ కొనుగోలు ఒప్పందం (పిపిఎ) కుదుర్చుకునేందుకు అవసరమైన చర్యలు చేపట్టింది. అయితే 2025 జూన్ 30వ తేదీ తర్వాత నిర్మాణ పనులు మంజూరు చేయబడిన విద్యుత్ ఉత్పత్తి ప్లాంట్లకు పిపిఎ విషయంలో సంబంధిత ప్లాంట్ల నుండి విద్యుత్ ప్రసారం కోసం ఐఎస్‌టిఎస్ చార్జీలు వివిధ దశలలో ఉన్న వాటికి నిర్ణీత విధంగా వసూలు చేయబడతాయని స్పష్టంగా పేర్కొంది. కాగా పనులు మంజూరు చేయబడిన, పిపిఎలు 2025 జూన్ 30కు జూలై 1వ తేదీకి మధ్య సంతకం చేయబడిన జల విద్యుత్ ప్రాజెక్టుల కోసం 25 శాతం వరకూ ఐఎస్‌టిఎస్ చార్జీలు వసూలు చేయబడతాయి.

అదే విధంగా 2026 జూలై 1 నుండి 2027 జూలై 1వ తేదీ మధ్య కాలంలో విద్యుత్ ఉత్పత్తి ప్లాంట్ల నిర్మాణ పనులు మంజూరు చేయబడి, విద్యుత్ సరఫరాకై పిపిఎ సంతకాలు చేయబడిన ప్రాజెక్టులకు 50 శాతం, 2028 జూన్ 30వ తేదీ వరకూ అయితే 75 శాతం చొప్పున ఐఎస్‌టిఎస్ చార్జీలు అమలు చేయనున్నట్లు వెల్లడించింది.

ఇక 2028 జూలై 1వ తేదీ నుండి హైడ్రో విద్యుత్ ఉత్పత్తి ప్రాజెక్టులకు 100 శాతం ఐఎస్‌టిఎస్ చార్జీలు వర్తిస్తాయని ప్రణాళికలో పేర్కొన్నట్లు విద్యుత్ మంత్రిత్వ శాఖ అధికారులు తెలియచేశారు.

బస్సును ఢీకొట్టిన గూడ్స్ రైలు

15 మంది విద్యార్థులకు తీవ్రగాయాలు

కరూర్, మార్చి 14: తమిళనాడులోని కరూర్ జిల్లాలో శనివారం సాయంత్రం ఘోర రైలు ప్రమాదం చోటు చేసుకుంది. కరూర్ సమీపంలోని వెల్లియానై వద్ద ఒక ప్రైవేట్ కళాశాల బస్సును గూడ్స్ రైలు బలంగా ఢీకొట్టిన ఘటనలో 15 మందికి పైగా విద్యార్థులు గాయపడ్డారు. సుమారు 50 మంది విద్యార్థులతో వెళ్తున్న ఆ కళాశాల బస్సు, ఒక రైల్వే క్రాసింగ్ దాటే క్రమంలో ఈ ప్రమాదం చోటుచేసుకుంది. ఆ రైల్వే క్రాసింగ్ వద్ద ఎటువంటి సిగ్నల్ వ్యవస్థ లేదా గేట్లు లేకపోవడమే ఈ దుర్ఘటనకు ప్రధాన కారణమని తెలుస్తోంది. ఇది సాధారణ రైల్వే లైన్ కాదని.. చెట్టినాడ్ సి

రంజాన్ రుచులు

హరీరా (మొరాకో సూప్)

కావాల్సినవి : శనగలు, మటన్ పావుకిలో చొప్పున: బాస్మతి బియ్యం, కందిపప్పు- అరకప్పు, చొప్పున, పసుపు, మిరియాల పంబడి, జీలకర్ర పొడి-అర చెంచా చొప్పున, కొత్తిమీర-ముప్పావు కప్పు, జీలకర్ర పొడి-చెంచా, ఉప్పు, నూనె-తగినంత, టొమాటోలు-అరకిలో, పుదీనా, కొత్తిమీర తురుము-రెండు చెంచాల చొప్పున, నిమ్మకాయ సగం ముక్క ఉల్లికాడ చిన్నముక్క, గోధుమ పిండి, టొమాటో పేస్ట్-రెండు చెంచాల చొప్పున, సేమ్యా-కప్పు.

తయారీ : శనగలను రాత్రంతా నానబెట్టాలి. ఆ తర్వాత మరుసటి రోజు నీళ్లు పారబోసి కడిగి శుభ్రం చేయాలి. సగం గింజలను మరో గిన్నెలోకి తీసుకోవాలి. పొయ్యి వెలిగించి గిన్నె పెట్టి నూనె వేసుకుని వేడయ్యాక మటన్ వేసి వేయించాలి. ఉల్లిపాయ తరుగు జత చేసి రెండు నిమిషాలు వేయించాలి. ఇందులో శనగలు, బాస్మతి బియనయం, పప్పు వేయాలి. పసుపు, ఉప్పు, మిరియాల పొడి, కొత్తిమీర, పుదీనా వేసి కలియబెట్టాలి. రెండు లీటర్ల నీళ్లు పోసి కుక్కర్ మూత పెట్టి 20 నిమిషాలు ఉడికించాలి. గిన్నెలో, అయితే 45 నిమిషాలు ఉడికించాలి. వేరొక గిన్నెలో నీళ్లు పోసి టొమాటోలు వేసి నిమిషం ఉడికించి పై పొట్టు తీసేయాలి. ఆ తర్వాత చిన్న ముక్కలుగా కోసి పెట్టుకోవాలి. మిక్సీలో టొమాటో, నిమ్మకాయ, ఉల్లికాడ ముక్కలు వేసి, గ్లాసు నీళ్లు పోసి బ్లెండ్ చేసుకోవాలి. దీన్ని గ్లాసులోకి తీసుకుని రెండు చెంఆచల చొప్పున గోధుమ పిండి, టొమాటో పేస్ట్ వేసి మరోసారి బ్లెండ్ చేసుకోవాలి. అంతే టొమాటో మిక్సర్ రెడీ. కుక్కర్ మూత తీసి అన్నం, పప్పు ఉడికిందీ లేనిది చూసుకోవాలి. దీంట్లో సేమ్యా వేసి ఉడికించాలి. ఈ మిశ్రమంలోనే జీలకర్ర పొడి, టొమాటో మిక్సర్ వేసి కలపాలి. ఈ వంటకాన్ని 15 నిమిషాలు చిక్కగా అయ్యేవరకు ఉడికిస్తే సరి. రుచికరమైన హరీరా రెడీ.

కునాఫా (టర్కిష్ స్వీట్)

కావల్సినవి : బటర్-కొద్దిగా, క్రీమ్ చీజ్-కప్పు, పేనీలు-200 గ్రా. చక్కెర-కప్పు, గులాబీ నీళ్లు-రెండు చెంచాలు, మొజరెల్లా చీజ్- కప్పు.

తయారీ : పళ్లానికి చీజ్ రాసి పేనీలను విడదీసి అంతటా పరవాలి. ఆ తర్వాత దానిపై చిననన మూతతో గట్టిగా నొక్కాలి. కరిగించిన చీజ్‌ను వాటి మీద పోయాలి. ఆ తర్వాత మరో గిన్నెనలో చీజ్ వేసి బాగా గిలక్కొటాలి. దీంట్లో అర చెంచా గులాబీ నీళ్లు పోసి మరోసారి బాతా కలపాలి. దీనినన పేనీల మీద సమంగా పరవాలి. ఆపైన మొజరెల్లా చీజ్ వేసి పరవాలి. దాని మీద నుంచి పేనీ వేయాలి. మరోసారి బటర్ పోసి మూతతో అదమాలి. ఇప్పుడీ మూతను అవెన్‌లో పెట్టి 30 నుంచి 35 నిమిషాలు 180 డిగ్రీ సెల్సియస్‌ల వద్ద బేక్ చేయాలి. పొయ్యి మీద గిన్నె పెట్టి కప్పు చక్కెర వేసి అర కప్పు నీళ్లు పోసి తీగ పాకం తయారు చేసుకోవాలి. అవెన్‌లో నుంచి తీసిన ప్లేట్‌ను మరో మూతతో కప్పి తిరగేయకాలి. దీనిపై షుగర్ సిరప్‌ను పోయాలి. ఎండిన గులాబీ రేకలు, నాబెట్టిన పిస్తాతో గార్నిష్ చేసుకుంటేరి సరి. యమ్మీ యమ్మీ టేస్టీ కునాఫా రెడీ.

హలీమ్

కావలసినవి: మటన్/చికెన్, గోధుమ రవ్వ, పప్పుధాన్యాలు (శనగపప్పు, మినప్పప్పు), సుగంధ ద్రవ్యాలు (చెక్క, లవంగాలు), అల్లం వెల్లుల్లి పేస్ట్, నెయ్యి, మరియు డ్రై ఫ్రూట్స్.

తయారీ: మాంసాన్ని, నానబెట్టిన గోధుమలు మరియు పప్పులతో కలిపి, మసాలా దినుసులతో నెమ్మదిగా ఉడికించాలి. మాంసం మెత్తగా ఉడికిన తర్వాత, దీనిని చిక్కటి పేస్ట్ లా అయ్యే వరకు బాగా చిలకాలి (బ్లెండ్ చేయాలి).

ముగింపు: చివరగా, వేయించిన ఉల్లిపాయలు, డ్రై ఫ్రూట్స్, నెయ్యి, నిమ్మరసం మరియు కొత్తిమీరతో గార్నిష్ చేసి వడ్డిస్తారు. □

తక్కువ ధరలో పర్యావరణహిత ఇళ్లను నిర్మిస్తూ..

'ఇల్లు కట్టి చూడు.. పెళ్లి చేసి చూడు..' అనేది సామెత. ఈ రెండూ ఎంత శ్రమతో, ఖర్చుతో కూడుకున్న పనులో మనకు తెలుస్తుంది! అయితే పెళ్లి మాట ఎలా ఉన్నా.. డబ్బు లేక చాలామంది తమ సొంతింటి కలను నెరవేర్చుకోలేకపోతుంటారు. ఇలాంటి వారి కల నిజం చేస్తోంది ముంబయికి చెందిన ఆర్కిటెక్ట్ గౌరి, తన ఫ్రెండ్‌తో కలిసి ఓ నిర్మాణ సంస్థను ప్రారంభించిన ఆమె.. తక్కువ ధరలోనే పర్యావరణహిత ఇళ్లను నిర్మింపజేస్తోంది. ఎంతోమంది సొంతింటి కలను సాకారం చేస్తోంది. ప్రస్తుతం దేశంలో ఎకోఫ్రెండ్లీ ఇళ్ల నిర్మాణం చేపడుతూ.. సస్టెయినబిలిటీని ప్రోత్సహిస్తున్న గౌరీకి అసలు ఈ ఆలోచన ఎలా వచ్చిందో తెలుసుకుందాం..

ఖినిపుణులైన ఆర్కిటెక్టులు డబ్బున్న వాళ్ల కోసమే పనిచేస్తారను కుంటారు చాలామంది. కానీ ఇది పూర్తిగా అపోహ అని, దీన్ని తొలగించాలన్న ఆలోచనతోనే ఈ రంగంలోకి వచ్చినట్లు చెబుతోంది గౌరి. ముంబయికి చెందిన ఆమె.. అక్కడి సర్ జేజే కాలేజ్ ఆఫ్ ఆర్కిటెక్చర్‌లో బ్యాచిలర్ ఆఫ్ ఆర్కిటెక్చర్ పూర్తిచేసింది. మరో కాలేజీలో ల్యాండ్‌స్కేప్ ఆర్కిటెక్చర్ డిగ్రీ పీజీ చదివింది. నిర్మాణ రంగంపై ఉన్న ఆసక్తితో ఇటువైపుగా అడుగులేసిన గౌరి. చదువు పూర్తయ్యాక ఇందులో పూర్తి స్థాయినైపుణ్యాలు సొంతం చేసుకునేందుకు స్థానికంగా పలు ఆర్కిటెక్చర్‌సంస్థల్లో పనిచేసింది. ఆపై తన ఫ్రెండ్‌తో కలిసి "Studio unTAG" పేరుతో ఓ నిర్మాణ సంస్థను ప్రారంభించింది. 'నిపుణులైన ఆర్కిటెక్టులు డబ్బున్న వాళ్ల కోసమే పనిచేస్తారనే అపోహ చాలామందిలో ఉంది. నేను విద్యార్థిగా ఉన్నప్ప ట్నుంచే ఇలాంటి మాటలు వింటున్నా.. అనుభవపూర్వకంగా నేను చూశాను కూడా! అయితే ఇది నిజం కాదని నిరూపించాలను కున్నా. అందుకే ఈ రంగంలోకి వచ్చా. తక్కువ బడ్జెట్‌లోనే పర్యావరణహిత మైన గృహాల్ని నిర్మించాలన్న ఆలోచనతోనే 2015లో ఈ సంస్థను ప్రారంభించాం. ఈ పదకొండేళ్ల ప్రయాణంలో సస్టెయిన బిలిటీని ప్రతి ఒక్కరి జీవనశైలిలో భాగం చేయాలన్న ముఖ్యోద్దేశంతోనే ముందుకు సాగుతున్నాం అంటోంది గౌరి. అవే ప్రామాణికంగా..! తాము గృహ నిర్మాణం చేపట్టే ప్రదేశంలో మూడు అంశాలని ప్రామాణికంగా తీసుకుంటుంది చెబుతోంది గౌరి. ఒక్కో రాష్ట్రంలో ఇంటి నిర్మాణ శైలిలా ఉంటుంది. కాబట్టి స్థానిక నిర్మాణ శైలి, స్థలం, అక్కడి వాతావరణం.. వీటిని ఆధారంగా చేసుకొనే ఇళ్లను నిర్మించాం. అందుకే ప్రాజెక్ట్ కొత్తగా, ప్రత్యేకంగా అనిపిస్తుంది. తక్కువ ధరలోనే విలాస వంతంగా, పర్యావరణహి ఇళ్లను నిర్మించేందుకు స్థానికంగా లభించే ముడిపదార్థాల్నే వాడుతున్నాం. ఉదాహరణకు.. ప్రాంతాల నుంచి దిగుమతి చేసుకొనే మార్బుల్స్‌కు బదులుగా ప్రతి చోటా అందు బాటులో కోటా రాయిని ఫ్లోరింగ్ కోసం ఉపయోగిం చాం. అలాగే స్థానిక ఇటుక బట్టీల్లో తయారు. ఇటుకలు, క్వారీ రాళ్లు, మట్టి, ఇసుక. ఇక, ఇంటా బయట పచ్చ దనాన్ని పెంచేందుకు పచ్చటి మొక్కల్ని నాటడం,గార్డెనింగ్.. ప్రస్తుతం చేస్తున్నాం.. ఆ తాము నిర్మించే ఇళ్ల గురించి చెబుతోంది ఆర్కిటెక్ట్.

ఎన్నెన్నో సేవలు... ప్రస్తుతం తమ నిర్మాణ సంస్థ ద్వారా ఇంటి ప్రణాళిక మొదలు.. ఫ్లోర్ ప్లాన్స్, ఆయా గదుల డిజైనింగ్, ఖాళీ స్థలాన్ని బట్టి ఇంటీరియర్స్ ప్లానింగ్, కస్టమైజ్డ్ హోమ్స్/గదులు, బాత్రూమ్ డిజైన్.. వంటి సేవలెన్నో అందిస్తోంది గౌరి. ముంబయి, పుణే, నాసిక్, అహ్మదాబాద్, కేరళ... ఇలా వివిధ ప్రాంతాల్లో 50కి పైగా ఇళ్ల నిర్మాణం పూర్తిచేశారామె. వాటిని అందమైన, పర్యావరణహితమైన ఇంటిరియర్స్‌తో తీర్చిదిద్దారు. ఇలా నివాస గృహాలే కాదు.. శిథిలావస్థలో ఉన్న పాఠశాలలు, వరద ముంపుతో దెబ్బతిన్న బిల్డింగ్స్, అతిథి గృహాలు, గృహ సముదాయాలు.. మొదలైన వాటికెన్నిటికో తమ ఆర్కిటెక్ట్ నైపుణ్యాలతో హంగులద్దామని చెబుతున్నారు. మధ్యతరగతి వారి అవసరాలు, ఆర్థిక పరిస్థితులను అర్థం చేసుకొని, పర్యావరణానికి నష్టం వాటిల్లకుండా సంప్రదాయ నిర్మాణాలను పాటిస్తూ ముందుకు సాగుతున్నాం. ఇలా భవిష్యత్ తరాల వారికి నిర్మాణ రంగంలో పర్యావరణహిత ప్రాముఖ్యతను తెలిసేలా చేయడమే నా అంతిమ లక్ష్యం.. అంటోన్న గౌరి.. తన సేవలకు గుర్తింపుగా 'యంగ్' అవార్డు , ట్రెండ్స్ మోస్ట్ సస్టెయినబుల్ ప్రాజెక్ట్ అ వార్డు.. వంటి అవార్డులెన్నో అందుకుంది. □

ప్రార్థన ఆలకించే ప్రభువు..

'నా దేవుడు నా ప్రార్థన నాలకించును' (మీకా 7:7), 'మనలో కార్యసాధ కమైన తన శక్తి చొప్పున మనము అడుగువాటన్నిటికంటెను, ఊహించువాటన్నిటికంటెను అత్యధికముగా చేయ శక్తిగల దేవునికి..మహిమ కలుగునుగాక..' (ఎఫెసీ 3:20). ప్రార్థన అది ఎప్పుడూ వ్యర్థం కాదు. ఒక బలహీనమైన వ్యక్తి ప్రార్థన ద్వారా ఏమైనా చేయగలడు. ప్రపంచం అతడిని చేతకానివాడుగా అనుకోవచ్చు. లేదా అతడిని తృణీకరించవచ్చు. కానీ అతడి ప్రార్థన శక్తి చాలా గొప్పది. ఎందుకంటే అతడు పరిస్థితులపైకానీ, మనుషులపై కానీ ఏమాత్రం నమ్మకాన్ని ఉంచడు. తన నమ్మకం అంతా తను విశ్వసించే ప్రభువుపైనే. ఇది ఆ బలహీనమైన వ్యక్తి అనుభవం మాత్రమే కాదు. మనందరి అనుభవం కూడా ఇదే. మన దేవుడు గొప్పవాడు మాత్రమే కాదు, మన ప్రార్థన ఆలకించేవాడు. తప్పకుండా మన ప్రార్థనకు సమాధానం ఇచ్చి, మనల్ని కాపాడుతాడు. అంతేకాదు మనం అడిగేదానికంటే ఊహించినదానికంటే అధికంగా ఇస్తాడు. ఈ విశ్వాసంతో నిరంతరం పట్టుదలతో దేవుడికి ప్రార్థనలో పోరాడుదాం. మన శక్తి, బలం దేవుడే కాబట్టి, ప్రార్థన ఆలకించే దేవుడే మొఱ్ఱపెడదాం.

-పి.వాణిపుష్ప

అంతర్వాణి

చర్మం యవ్వనంగా..

చర్మం ఎప్ప టికి కాంతి మంతంగా ఉండాలంటే మన ఇంట్లో మనం నిత్యం ఉపయోగించే వాటితో ఈజీగా పొందొచ్చు. ముఖ్యంగా కాల్షియం కోసం తాగే పాలతో ముఖాన్ని నిత్య యవ్వనంగా ఉండేలా చేసుకోవచ్చు. అంతేగాదు వార్ధక్యపు లక్షణాలకు కూడా చెక్ పెట్టొచ్చు. పాలతో చర్మ సౌందర్యం పెంచుకునే సింపుల్ చిట్కాలేంటంటే..

పాలతో చర్మ సౌందర్యం. ◆. చర్మం కాంతిమంతంగా మెరవాలంటే క్రీమ్‌లు లోషన్‌లకు బదులు ఇంట్లో ఉండే పాలతో ప్రయత్నించి చూడండి.

◆. పచ్చి పాలలో దూదిని ముంచి మెడ, గొంతు, ముఖాన్ని తుడిస్తేచర్మం మీద పట్టేసిన మురికి (సబ్బుతో శుభ్రం చేసినప్పటికీ వదలని మురికి) వదిలి పోతుంది.

◆ రెండు టీ స్పూన్‌ల పచ్చిపాలలో టీ స్పూన్ శనగపిండి, రెండు చుక్కల తేనె కలిపి ముఖానికి పట్టించి ఆరిన తర్వాత కొద్దిగా నీటిని చల్లి వలయాకారంగా మసాజ్ చేస్తూ శుభ్రం చేయాలి. ◆ ముఖం మీద సన్నని గీతలతో చిన్న వయసులోనే వార్ధక్యపు లక్షణాలు కనిపిస్తుంటే రోజూ మిల్క్ ప్యాక్ చేయాలి. ముఖాన్ని సబ్బుతో శుభ్రం చేసిన తర్వాత పచ్చి పాలలో దూదిని ముంచి ముఖం మీద అద్దాలి. పాలు ఆరిన తర్వాత చన్నీటితో శుభ్రం చేసి పెసరపిండి ప్యాక్ చేయాలి. ◆ రెండు టీ స్పూన్‌ల పెసర పిండిలో రెండు చుక్కల తేనె వేసి తగినంత నీటితో కలిపి ముఖానికి పట్టించి ఆరిన తర్వాత చన్నీటితో శుభ్రం చేయాలి. ఇలా వారానికి రెండుసార్లు చేస్తుంటే చర్మం నిత్య యవ్వనంతోఉంటుంది. వార్ధక్య లక్షణాలు దూరమవుతాయి. □

కూరగాయలు పాడవుతున్నాయా !

సవాల్. వీటిని ముక్కల్లా కత్తిరించి స్టోర్ చేసినా, నేరుగా కూరగాయల్ని ఫ్రిజ్‌లో పెట్టాలనుకున్నా తేమ లేకుండా చూసుకోవడం చాలా ముఖ్యం. లేదంటే వాటిల్లో నీరూరి పాడయిపోతుంటాయి. మీకూ ఇలాంటి అనుభవముందా అయితే ఈ సారి ఇందుకోసం డ్రెయిన్ స్టోరేజ్ బాక్సుల్ని ఎంచుకోండి. రకరకాల పరిమానాల్లో తొరుకుతున్నాయి. ఈ బాక్సుల్లో ఉండే జాలీ నుంచి నీళ్లు అడుగుకి చేరడం వల్ల కూరగాయలూ, పండ్లూ ఏ మాత్రం పాడవ్వవు. □

అప్పటి కప్పుడు తాజాగా కూరగాయల్ని కోసుకొచ్చి వండే రోజులు కావివి. కనీసం మార్కెట్ నుంచి కూడా ఏ రోజుకారోజు తెచ్చుకోలేం. అందుకే, వారానికోసారి మార్కెట్ నుంచి కొనుక్కురావడం, ఒక రోజు ముందే కట్ చేసుకుని బాక్సుల్లో సర్దుకోవడం వంటి పనులు ఇప్పుడు అందరి జీవితాల్లోనూ ఓ భాగం అయిపోయాయి. ఇంతవరకూ బాగానే ఉన్నా భద్రపరచడమే ఓ పెద్ద

'రాకాస' అన్ని వర్గాల ప్రేక్షకులు చూసేలా ఉంది:

-నిహారిక కొణిదెల

నిహారిక కొణిదెల నిర్మాతగా తన అభిరుచిని చాటుకుంటున్నారు. 'కమిటీ కుర్రోళ్లు'తో రాష్ట్ర, జాతీయ స్థాయిలో నిహారిక ఎన్నో అవార్డుల్ని, రివార్డుల్ని అందుకున్నారు. ప్రస్తుతం నిహారిక జీ స్టూడియోస్ సమర్పణలో తన పింక్ ఎలిఫెంట్ పిక్చర్స్ బ్యానర్‌పై ఉమేష్ కుమార్ బన్సాల్‌తో కలిసి 'రాకాస్త మూవీని నిర్మించారు. ..నిహారిక కొణిదెల మాట్లా డుతూ ...మా 'పదే పదే' సాంగ్‌ని కాకుండా సినిమా ప్రీ రిలీజ్ ఈవెంట్‌ని ఈ కాలేజ్‌లో పెడితే బాగుండనిపిస్తోంది. మనం ప్రేమ గురించి ఎప్పుడూ ప్రాధేయపడ కూడదు. మనమే ప్రేమలా మారిపోవాలి. అదే మా ఈ 'పదే పద్దే పాట. ఈ సినిమాని అన్ని వర్గాల ప్రేక్షకులు, ఫ్యామిలీ అంతా కలిసి చూసేలా ఉంటుంది. ఏప్రిల్ 3న మా మూవీ అందరినీ ఆకట్టుకుంటుంది. సంగీత్ శోభన్ మాట్లాడుతూ ....'మ్యాడ్' తరువాత ఎలాంటి కథ చేయాలా? అని అనుకుంటున్న టైంలో మానస శర్మ గారు ఈ కథ చెప్పారు. ఆడియెన్స్‌కి మంచి కథలు, మంచి సినిమాలు ఇవ్వాలని మానస గారు ముందే చెప్పారు. .నయన్ సారిక మాట్లాడుతూ ....'పదే పద్దే పాటను నేను లూప్‌లో వింటూనే ఉన్నాను. గర్ల్స్ ఎక్కువగా ఏదీ కూడా బయటకు ఎక్స్‌ప్రెస్ చేయరు. మ్యూజిక్ డైరెక్టర్ అనుదీప్ దేవ్ మాట్లాడుతూ .... మా 'రాకాస'లోని రపప్పా.. రపప్పా బాయ్స్‌కి డెడికేట్ చేస్తున్నాను. మా 'పదే పదే' పాటను అమ్మాయిలకు డెడికేట్ చేస్తున్నాను.

ధురంధర్ ది రివెంజ్ అడ్వాన్స్ బుకింగ్‌లు ప్రారంభం;

జియో స్టూడియోస్, తీ62 స్టూడియోస్ మోస్ట్ ఎవైటెడ్ మూవీ ఖిధురంధర్ ది రివెంజ్, ఈరోజు దేశవ్యాప్తంగా ఉన్న సినిమాహాళ్లలో అడ్వాన్స్ బుకింగ్స్ ప్రారంభమయ్యాయి, ఇది ఆల్ టైం బిగ్గెస్ట్ థియేటర్ ఓపెనింగ్‌లలో ఒకటిగా ఉంటుందని ట్రేడ్ వర్గాలు భావిస్తున్నాయి. భారీ స్థాయిలో నిర్మించిన ధురంధర్ ది రివెంజ్, హైఆక్టేన్ థియేట్రికల్ అనుభవాన్ని హామీ ఇస్తుంది, స్లిక్ యాక్షన్, గ్రిప్పింగ్ డ్రామా, గూఢచర్యాన్ని ఇంతకు ముందు ఎన్నడూ చూడని విధంగా ప్రజెంట్ చేస్తోంది. రణవీర్ సింగ్ కథానాయకుడిగా నటిస్తున్న ఈ స్పైయాక్షన్ థ్రిల్లర్ ఇంటెన్స్ యాక్షన్, గ్రిప్పింగ్ రివెంజ్ తో అంచనాలు పెంచుతోంది. ఆర్. మాధవన్ వ్యూహాత్మక మాస్టర్‌మైండ్ అజయ్ సన్యాల్, అర్జున్ రాంపాల్ ఐఎస్ఐ మేజర్ ఇక్బాల్ పాత్రలో విలన్‌గా, అలాగే సంజయ్ దత్ ఎస్‌పీ చౌధరి అస్లంగాపవర్ ఫుల్ పాత్రలో కనిపించనున్నారు.జియో స్టూడియోస్ సమర్పణలో, తీ62 స్టూడియోస్ నిర్మాణంలో రూపొందుతున్న ఈ చిత్రం హిందీ, తెలుగు, తమిళ, కన్నడ, మలయాళం భాషల్లో విడుదల కానుంది.

'గుర్తుకొస్తున్నాయి' గ్లింప్స్ అద్భుతంగా ఉంది: నిర్మాత నవీన్ యెర్నేని

'గుర్తుకొస్తున్నాయి' మంచి ఫన్ రైడ్. అందరికీ కనెక్ట్ అవుతుంది: హీరో విరాజ్ అశ్విన్ యంగ్ ట్యాలెంటెడ్ విరాజ్ అశ్విన్ హీరోగా వినోద్ గాలి దర్శకత్వంలో శరత్ చంద్ర నాయుడు నిర్మిస్తున్న చిత్రం 'గుర్తుకొస్తున్నాయి'. యశశ్రీ రావు, రోహిణి హట్టంగడి, శివ నారాయణ నారిపెద్ది, ప్రియదర్శిని రామ్ ఇతర కీలక పాత్రలు పోషించారు. గ్లింప్స్ లాంచ్ ప్రెస్ మీట్ లో నిర్మాత నవీన్ యెర్నేని మాట్లాడుతూ.. అందరికి నమస్కారం. శరత్ కి గుడ్ లక్. కచ్చితంగా ఇది చాలా పెద్ద హిట్ అవ్వాలి. విరాజ్ కి హ్యాపీ బర్త్డే. గ్లింప్స్ చాలా బాగుంది. హీరో విరాజ్ అశ్విన్ మాట్లాడుతూ.. అందరికి నమస్కారం. ఇది నాకు చాలా స్పెషల్ డే. నా బర్త్ డే రోజున గుర్తుకొస్తున్నాయి గ్లింప్స్ ప్రజెంట్ చేయడం చాలా ఆనందంగా ఉంది. ఈటీవి విన్ బిజినెస్ హెడ్ సాయి కృష్ణ మాట్లాడుతూ.. అందరికీ నమస్కారం 90 సిరీస్ రిలీజ్ అయినప్పుడు ప్రోమోట్ ఇన్నా పేజ్ చూస్తున్నప్పుడు ఖిరేలంగి మామయ్యఖి కరెక్ట్ అనిపించింది. అది శరత్ చంద్ర క్రియేట్ చేసిన పేజీ. ఆయనతో కలిసి మాట్లాడినప్పుడు ఆ కంటెంట్ తో ఒక సినిమా చేస్తే బాగుంటుందని ఆలోచించాము. ఈటీవీ విన్ కంటెంట్ హెడ్ నితిన్ చక్రవర్తి మాట్లాడుతూ.. అందరికి నమస్కారం. మనం ఎవరినైతే మర్చిపోయామో వాళ్ళందర్నీ గుర్తు చేసుకోవడానికి వచ్చిన అవకాశం గుర్తుకొస్తున్నాయి. డైరెక్టర్ వినోద్ గాలి మాట్లాడుతూ.. అందరికి నమస్కారం. ఈటీవీ విన్ నాకు హోమ్ గ్రౌండ్ లాంటిది. ఇది నాకు ఆ సంస్థలో రెండో ప్రాజెక్టు. డైరెక్షన్ డిపార్ట్మెంట్ కి థాంక్యూ. ప్రొడ్యూసర్ శరత్ చంద్ర మాట్లాడుతూ.. అందరికి నమస్కారం. గుర్తుకొస్తున్నాయి బ్యూటిఫుల్ ప్రాజెక్టు. మన జీవితంలో ఏదో మిస్ అవుతున్నామనే ఫీలింగ్ వుంటుంది.

'హ్యాపీ రాజ్' 27న తెలుగులో గ్రాండ్ రిలీజ్

భారతదేశంలోని అతిపెద్ద నిర్మాణ సంస్థలలో ఒకటైన మైత్రి మూవీ మేకర్స్ డిస్ట్రిబ్యూషన్ లో కూడా అద్భుతంగా కొనసాగుతోంది, టాలీవుడ్ నుండి మాత్రమే కాకుండా ఇతర భాషల నుండి కూడా తెలుగు ప్రేక్షకులకు అద్భుతమైన సినిమాలను అందిస్తోంది. వారి డిస్ట్రిబ్యూషన్ బ్రాంచ్, మైత్రి మూవీ డిస్ట్రిబ్యూటర్స్ ఎల్ఎల్పీ, ఇప్పుడు తెలుగు రాష్ట్రాల్లో 'హ్యాపీ రాజ్' చిత్రాన్ని విడుదల చేస్తున్నట్లు ప్రకటించింది. ఈ చిత్రంలో కంపోజర్‌హీరో జివి ప్రకాష్ కుమార్ కథానాయకుడిగా నటించారు. స్టార్ హీరో డైరెక్టర్ ప్రదీప్ రంగనాథన్ వద్ద సహాయ దర్శకుడిగా పని చేసిన మరియా రాజా ఎలాంచెజియన్ ఈ చిత్రానికి దర్శకత్వం వహించారు. బియాండ్ పిక్చర్స్ బ్యానర్ పై జైవర్ధ నిర్మించారు.మ్యాడ్ ఫేం శ్రీ గౌరీ ప్రియ హీరోయిన్ గా నటిచింది. ఈ చిత్రం ఇప్పటికే తమిళంలో పాజిటివ్ బజ్‌ను సృష్టిస్తోంది, ప్రమోషనల్ మెటీరియల్‌కు మంచి ఆదరణ లభించింది. కలర్, యాటిట్యూడ్, మాస్ టోన్‌తో అద్భుతమైన ఫస్ట్‌లుక్ పోస్టర్‌తో తెలుగు ప్రమోషన్లు ప్రారంభమయ్యాయి. జివి ప్రకాష్ కుమార్ కాన్ఫిడెంట్ గా నల్లటి సూట్, ఓపెన్‌కాలర్ షర్ట్, సన్ గ్లాసెస్ ధరించి, స్ట్రీట్ స్మార్ట్ గా ఆటో రిక్షా నుండి బయటకు వస్తున్న ఫస్ట్ లుక్ స్టైలిష్‌గా అందరిదృష్టిని ఆకర్షించింది.ఈ చిత్రంలో అబ్బాస్, జార్జ్ , గీతా కైలాసం, ప్రార్థన నాథన్ కీలక పాత్రల్లో నటిస్తున్నారు. హ్యాపీ రాజ్ రిఫ్రెషింగ్ నేపథ్యంలో ఫ్యామిలీ ఎంటర్టైనర్‌గా రూపొం దించారు.ఈ చిత్రానికి సినిమాటోగ్రాఫర్ మధన్ క్రిస్టోఫర్, మ్యూజిక్ జస్టిన్ ప్రభాకరన్, ఎడిటర్ ఆర్కె సెల్వ, ప్రొడక్షన్ డిజైనర్ కుమార్ గంగప్పన్‌హ్యాపీ రాజ్ మార్చి 27న తమిళం, తెలుగులో ఒకేసారి విడుదల అవుతుంది. మైత్రి మూవీ డిస్ట్రిబ్యూటర్స్ LLP సపోర్ట్‌తో ఈ చిత్రం తెలుగులో స్ట్రాంగ్ రన్ అందుకోనుంది.

తెర

ప్రపంచంలోనే అతిపెద్ద డాల్బీ సినిమా 'అల్లు సినిమాస్'

హైదరాబాద్‌కు ఇదొక చారిత్రాత్మక ఘట్టంగా నిలుస్తుంది. నగరంలో తొలి డాల్బీ సినిమా వచ్చింది. హైదరాబాద్ లోని కోకాపేటలోని 7 ఎకరాల అల్లు స్టూడియోస్ కాంప్లెక్స్‌లో ఉన్న నాలుగు స్క్రీన్‌ల అల్ట్రాలగ్జరీ మల్టీప్లెక్స్ అల్లు సినిమాస్‌ను ప్రారంభించి నట్లు అల్లు ఎంటర్‌టైన్‌మెంట్ గర్వంగా ప్రకటించింది. ఇకపై ల్యాండ్‌మార్క్ వినోద గమ్యస్థానంగా అల్లు సినిమాస్ మారనుంది. హైదరాబాద్‌ను అల్లు సినిమాస్ వరల్డ్ సినిమా మ్యాప్‌లో సరికొత్త స్థాయిలోని నిలబెడుతుంది. హైదరాబాద్‌లో మొట్టమొదటి డాల్బీ సినిమా, ప్రపంచంలోనే అతిపెద్ద డాల్బీ స్క్రీన్‌లలో ఒకటిగా అల్లు సినిమాస్ రికార్డ్ క్రియేట్ చేసింది. ఈ మైలురాయి ప్రపంచవ్యాప్తంగా ఎంటర్టైన్మెంట్ రంగంలో కొత్త బెంచ్‌మార్క్‌ను నిర్దేశిస్తుంది. ప్రేక్షకులకు ఈ 'అల్లు సినిమాస్' అత్యాధునిక సాంకేతికత, లగ్జరీ, సౌకర్యవంతమైన సినిమాటిక్ ఎక్స్ పీరియెన్స్‌ను అందిస్తుంది.

'అల్లు సినిమాస్' ఇచ్చే ఎక్స్‌పీరియెన్స్ గురించి అల్లు అరవింద్ మీడియాతో ముచ్చటించారు.

మ్రల్టిప్లెక్స్‌ల కంటే ఎక్కువ ఎక్స్ పీరియెన్స్ ఇవ్వా లని 'అల్లు సినిమాస్' ను నిర్మించాం.. మీడియా మీట్‌లో అగ్ర నిర్మాత అల్లు అరవింద్.. ప్రపంచ స్థాయి సాంకేతికతతో కూడిన ప్రీమియం లార్జ్ స్క్రీన్ ఫార్మాట్‌ను 'అల్లు సినిమాస్' హైదరాబాద్‌కు పరిచయం చేస్తోంది.

'గోదారి గట్టుపైన' మెలోడీ బంగారు బొమ్మ సాంగ్ రిలీజ్

యంగ్ హీరో సుమంత్ ప్రభాస్ రూరల్ లవ్, ఫ్యామిలీ డ్రామా ఖిగోదారి గట్టుపైనఖి తో అలరించబోతున్నారు. సుభాష్ చంద్ర దర్శకత్వంలో రెడ్ పప్పెట్ ప్రొడక్షన్స్ నిర్మించింది. నిధి ప్రదీప్ ఈ చిత్రంలో కథానాయికగా నటించగా, జగపతి బాబు కీలక పాత్రలో కనిపించనున్నారు. టీజర్, ఫస్ట్ రెండు సింగిల్స్‌కు అద్భుతమైన స్పందన వచ్చింది సంగీత దర్శకుడు నాగ వంశీ సాఫ్ట్ బీట్స్, సాఫ్ట్ స్ట్రింగ్స్, హృదయాన్ని హత్తుకునే ఆర్కెస్ట్రేషన్‌తో విన్టేజ్ మ్యాజిక్‌ను ఇచ్చారు. వింటేజ్ మాధుర్యాన్ని గుర్తు చేసే ఈ సాంగ్ స్వచ్ఛమైన అనుభూతిని అందిస్తుంది.లిరిక్ రైటర్ బాలాజీ రాసిన సాహిత్యం హీరో ఫీలింగ్స్‌ని అద్భుతంగా ప్రజెంట్ చేస్తోంది. హీరోయిన్ ని ప్రేమగా 'బంగారు బొమ్మ" అని పిలుస్తూ, ఆమెను చూసినా, ఆమె గురించి ఆలోచించినా తనకు అశాంతి ఈ పాటకు అసలైన ప్రాణం లెజెండరీ గాయకులు ఎస్.పీ. చరణ్, కె.ఎస్. చిత్ర అందించిన మధుర వోకల్స్. వారి హార్మనీ పాటకు గొప్ప మాధుర్యాన్ని, భావోద్వేగాలని జోడిస్తుంది.

క్వార్టర్స్‌లో తరుణ్ ఔట్

స్విస్ ఓపెన్‌లో ముగిసిన భారత్ సవాల్

బాసెల్: స్విస్ ఓపెన్ బ్యాడ్మింటన్ టోర్నీలో భారత్ ఛాలెంజ్ ముగిసింది. పురుషుల సింగిల్స్‌లో భారత్ ఆశాకిరణంగా ఉన్న హైదరాబాదీ యువ షట్లర్ తరుణ్ మన్నెపల్లి సంచలన విజయాలకు క్వార్టర్‌ఫైనల్లో తెరపడింది. తనకంటే తక్కువ ర్యాంక్ ఆటగాడు ఇండోనేషియాకు చెదిన అంథోనీ జిన్‌టింగ్ చేతిలో 19-21, 21-19, 13-21తో పరాజయం పొందాడు. మూడు సెట్లపాటు జరిగిన క్వార్టర్ ఫైనల్ గంటా ఆరు నిమిషాల పాటు నువ్వానేనా అన్నట్లుగా జరిగింది. కీలక సమయంలో ఒత్తిడికి లోనై తొలి సెట్‌ను 19-21తో చేజార్చుకున్న తరుణ్... రెండో సెట్‌లో పుంజుకుని ప్రత్యర్థిపై ఆధిక్యం చాటాడు. అదే కంటిన్యూ చేస్తూ రెండోసెట్ నెగ్గి సమవుజ్జీగా నిలిచాడు. ఫలితం తేల్చే మూడో సెట్‌లోతరుణ్ మరసారి తడబడ్డాడు. సెట్‌తో పాటు మ్యాచ్‌ను చేజార్చుకున్నాడు. సెమీస్ చేరడంలో విఫలమయ్యాడు. తరుణ్ ఓటమితో స్విస్ ఓపెన్‌లో భారత షట్లర్ల పోరుకు పుల్‌స్టాప్ పడింది. కాగా పురుషుల డబుల్స్‌లో సాత్విక్, చిరాగ్ జోడీ కూడా క్వార్టర్ ఫైనల్ చేరినా వారికి దురదృష్టం గాయం రూపంలో వెంటాడింది. సాత్విక్ భుజం నొప్పి కారణంగా ఈ జోడీ టోర్నీ నుంచి అర్ధాంతరంగా తప్పుకుంది. మిక్స్‌డ్ డబుల్స్ ప్రి క్వార్టర్ ఫైనల్లో భారత జోడీ కపిల-క్రాస్టో ఓడారు. ఈ జోడీపై 25-15, 21-17తో వరుస సెట్లలో చైనాకు చెందిన జిజో, మాకో వు జోడీ గెలుపొంది క్వార్టర్ ఫైనల్లో ప్రవేశించింది.

సికె నాయుడు లైఫ్‌టైమ్

మిథాలీ రాజ్, ద్రావిడ్, రోజర్ బిన్నీలకు అవార్డు

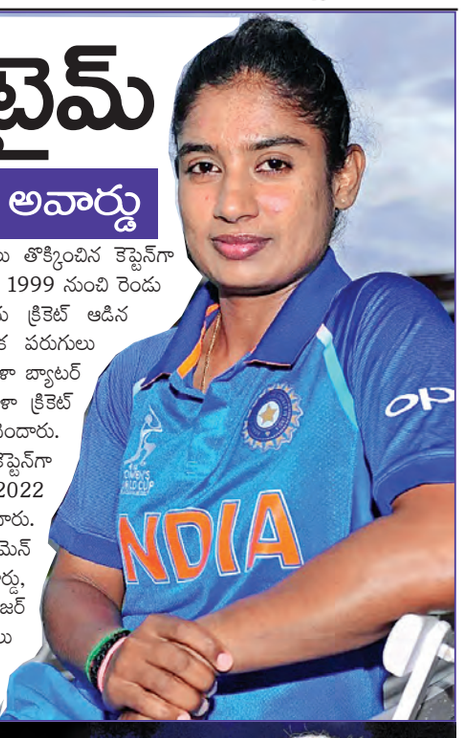

ముంబై: భారత మహిళా క్రికెట్ జట్టు మాజీ కెప్టెన్ మిథాలీరాజ్‌కు సీకే నాయుడు లైఫ్‌టైమ్ అచీవ్‌మెంట్ అవార్డు దక్కింది. ప్రతి ఏడాది అత్యుత్తమ క్రికెటర్లకు అందించే నమన్ అవార్డులను బీసీసీఐ ప్రకటించింది. మిథాలీరాజ్‌తో పాటు టీమిండియా మాజీ కోచ్ రాహుల్ ద్రావిడ్, 1983 ప్రపంచకప్ విజేత జట్టు సభ్యుడు రోజర్ బిన్నీలను సీకే నాయుడు లైఫ్‌టైమ్ అచీవ్‌మెంట్ అవార్డుకు, టీమిండియా టెస్ట్ కెప్టెన్ శుభ్‌మన్ గిల్‌ను పాలీ ఉమ్రిగర్ అవార్డుకు ఎంపికచేసింది. అంతర్జాతీయ ఉత్తమ మహిళా క్రికెటర్‌గా స్మృతి మంధాన, అంతర్జాతీయ ఉత్తమ అరంగేట్ర క్రికెటర్‌గా హర్షిత్ రాణా, అంతర్జాతీయ ఉత్తమ మహిళా అరంగేట్రం క్రికెటర్‌గా శ్రీ చరణి, వన్డేల్లో అత్యధిక పరుగులు చేసిన మహిళా క్రికెటర్ స్మృతి మంధాన, వన్డేల్లో అత్యధిక వికెట్లు తీసిన మహిళా క్రికెటర్‌గా దీప్తి శర్మ, దేశీయ క్రికెట్‌లో ఉత్తమ అంపైర్‌గా ఉల్వాస్ గంధేలను బీసీసీఐ ఎంపికచేసింది. మహిళా క్రికెట్‌ను కొత్త పుంతలు తొక్కించిన కెప్టెన్‌గా మిథాలీరాజ్ గుర్తింపు పొందింది. 1999 నుంచి రెండు దశాబ్దాలకు పైగా అంతర్జాతీయ క్రికెట్ ఆడిన మిథాలీ రాజ్ వన్డేల్లో అత్యధిక పరుగులు (7,805 పరుగులు)చేసిన మహిళా బ్యాటర్‌గా ఘనత అందుకుంది. మహిళా క్రికెట్ లేడీ తెండూల్కర్‌గా ప్రసిద్ధి చెందారు. తొలిసారి 2004లో జట్టు కెప్టెన్‌గా బాధ్యతలు చేపట్టిన మిథాలీ 2022 వరకూ నాయకత్వం వహించారు. 2017లో విజ్డెన్ లీడింగ్ ఉమెన్ క్రికెటర్, 2003లో అర్జున అవార్డు, 2015లో పద్మశ్రీ, 2021లో మేజర్ ధ్యాన్‌చంద్ ఖేల్ రత్న వంటి పలు జాతీయ,అంతర్జాతీయ అవార్డులు మిథాలీఅందుకుంది.

15 వద్దు 21 ముద్దు

హైదరాబాద్: బ్యాడ్మింటన్ స్కోరులో మార్పులను భారత మాజీ షట్లర్ సైనా నెహ్వాల్ వ్యతిరేకించింది. ప్రపంచ బ్యాడ్మింటన్ సమఖ్య ప్రతిపాదిస్తున్న 15 పాయింట్ల ఆలోచనను తక్షణమే విరమించుకోవాలని సూచించింది. ప్రస్తుతం అనుసరిస్తున్న 21 పాయింట్ల స్కోరింగ్ విధానమే కొనసాగించాలని సైనా కోరింది. బ్యాడ్మింటన్ ఆటలో మార్పులకు శ్రీకారం చుట్టాలనుకున్న ప్రపంచ బ్యాడ్మింటన్ సమాఖ్య తీరుపై విమర్శలు వస్తున్నాయి. ఈ జాబితాలో సైనా నెహ్వాల్ కూడా చేరింది. డెన్మార్క్‌లో ఏప్రిల్ 25న జరిగే ప్రపంచ బ్యాడ్మింటన్ సమాఖ్య వార్షిక సమావేశంలో 15 పాయింట్ల స్కోరింగ్‌పై ఓటింగ్ జరపనుంది. సెట్ పాయింట్లను 21 నుంచి 15కు తగ్గించాలన్న ఆలోచన చేస్తోంది. ప్రస్తుతం ఉన్న 21 పాయింట్ల విధానం ఎంతో బాగుందని సైనా పేర్కొంది. గత కొన్నేళ్లుగా ఆటగాళ్లందరూ ఈ స్కోరింగ్‌కే ఆలవాటు పడ్డారని తెలిపింది. ఒకవేళ స్కోరింగ్‌లో మార్పులు చేస్తే.. ర్యాలీలు ఆడడంపై, పోటీతత్వంలో సమతుల్యం దెబ్బతింటుందన్నారు.

రన్నరప్‌గా హాకీ అమ్మాయిలు

భారత జట్టును అభినందిస్తున్న డిప్యూటీ సీఎం భట్టి

హైదరాబాద్, మార్చి 14(వార్త క్రీడా ప్రతినిధి) : గచ్చిబౌలీ హాకీ కాంప్లెక్స్‌లో జరిగిన మహిళల హాకీ ప్రపంచకప్ క్వాలిఫైయింగ్ టోర్నీలో భారత్ అమ్మాయిలు రన్నరప్‌గా నిలిచారు. ఫైనల్లో ఇంగ్లాండ్ చేతిలో 0-2 గోల్స్ తేడాతో పరాజయం పొందారు. లీగ్ స్టేజ్‌లో ఉరుగ్వే, వేల్స్‌లపై నెగ్గి స్కాట్లాండ్‌తో మ్యాచ్ డ్రా చేసి సెమీఫైన్‌లకు వచ్చిన సలీమా టెటె నేతృత్వంలోని భారత జట్టు... ఇటలీపై ఈజీ విక్టరీ సాధించింది. ఫైనల్లో మాత్రం ఆ జోరు చూపలేక చతికిల పడింది. ఆట ప్రారంభమైన తొలి నిమిషంలోనే భారత్‌కు పెనాల్టీ కార్నర్ లభించినా గోల్‌గా మలచలేకపోయింది. ఇంగ్లాండ్ తొలి క్వార్టర్ 12వ నిమిషంలోనే గోల్ సాధించింది. బాల్స్‌డొన్ గ్రేస్ ఈ గోల్ అందించింది.మూడో క్వార్టర్ 42వ నిమిషంలో నీల్ ఎలిజబెత్ అందించిన గోల్‌తో ఇంగ్లాండ్ 2-0 ఆధిక్యం చాటింది. ఫైనల్లో గోల్స్ బోణీ చేయడంలో భారత ఫార్వర్డ్స్ విఫలమయ్యారు.పలు అవకాశాలు వచ్చినా గోల్స్‌గా మల చలేకపోయారు. భారత్‌కు ఏకంగా నాలుగు పెనాల్టీ కార్నర్లు లభించాయి. అయితే ఇంగ్లాండ్ రక్షణ పంక్తిని బ్రేక్ చేయలేక పోయారు. ఫైనల్‌కు చేరడం ద్వారా భారత్, ఇంగ్లాండ్ ఇప్పటికే ప్రపంచకప్‌కు అర్హత సాధించాయి. కాగా మూడో స్థానం కోసం జరిగిన పోరులో స్కాట్లాండ్ 1-0 గోల్స్‌తో ఇటలీని ఓడించింది. స్కాట్లాండ్‌కు లభించిన ఏకైక గోల్‌ను ఆరో నిమిషంలో కాస్టలో అమే అందించింది. ఆ తర్వాత ఇరు జట్లు గోల్స్ సాధించలేకపోయాయి. ఈ విజయంతో స్కాట్లాండ్ కూడా మూడో జట్టుగా ప్రపంచకప్‌కు క్వాలిఫై అయింది. ఒక్కో గ్రూప్‌లో నాలుగు జట్లు చొప్పున మొత్తం ఎనిమిది జట్లు బరిలోకి దిగాయి. ఫైనల్ మ్యాచ్‌కు విచ్చేసిన ఉప ముఖ్యమంత్రి భట్టి విక్రమార్క, మంత్రులు శ్రీధర్ బాబు, వాకిటి శ్రీహరి మ్యాచ్ తిలకించారు. ఆ తర్వాత జట్లకు మెమెంటోలు అందజేశారు.

ఫైనల్లో సబలెంకా, రైబకినా

కాలిఫోర్నియా: ప్రతిష్టాత్మక ఇండియన్ వెల్స్ ఓపెన్ టెన్నిస్ టోర్నీ మహిళల సింగిల్స్ ఫైనల్లో టాప్ సీడ్ సబలెంకా, మూడో సీడ్ రైబకినా ప్రవేశించారు. సబలెంకా సెమీఫైనల్లో లిండా నోస్కోవాపై 6-3, 6-4తో వరుస సెట్లలో అలవోకగా విజయం అందుకుంది. సబలెంకా 4 సంవత్సరాలలో ఇక్కడ మూడోసారి ఫైనల్‌కు చేరుకుంది.రెండుసార్లు రన్నరప్‌గా నిలిచిన బెలారస్ భామ.. కోర్టు1లో జరిగిన ఈ సెమీఫైనల్‌ను గంటా 28 నిమిషాల్లోనే ముగించింది. తొలి సెట్‌ను 6-3తో గెలుచుకున్న సబలెంకా.. రెండో సెట్‌ను కూడా ఈజీగా నెగ్గింది. సబలెంకా ఏస్‌ల ముందు ప్రత్యర్థి లిండా నోస్కోవా నిలువలేక పోయింది. ఎలాంటి ప్రతిఘటన ఇవ్వకుండానే నిష్క్రమించింది. ఫైనల్లో మూడో సీడ్ ఎలెనా రైబాకినాతో సబలెంకా తలపడనుంది.

మరో సెమీఫైనల్లో మూడో సీడ్, కజకిస్థాన్ ప్లేయర్ ఎలెనా రైబాకినా... 7-5, 6-4తో తొమ్మిదో సీడ్ ఉక్రెయిన్‌కు చెందిన ఎలినా స్విటోలినాను ఓడించింది. తొలి సెట్‌లో ఇద్దరూ పోటా పోటీగా తలపడ్డారు. దీంతో టైబ్రేకర్‌కు కొనసాగగా రైబాకినా 7-5తో నెగ్గి శుభారంభం చేసింది. రెండో సెట్‌లో రైబాకినాకు మరింత సులువైంది. స్విటోలినా ఒత్తిడికి లోనై ఏకంగా 8 డబుల్ ఫాల్ట్‌లు చేసింది. దీన్ని సద్వినియోగం చేసుకున్న రెబెకినా.. స్విటోలినా సర్వీసును బ్రేక్ చేసి 6-4తో సెట్‌ను, మ్యాచ్‌ను ముగించింది. ఈ మ్యాచ్ గంటా 46 నిమిషాల పాటు కొనసాగింది. ఇండియన్ వెల్స్‌లో రైబాకినాకు రెండోసారి ఫైనల్ చేరింది. ఉక్రెయిన్ ప్రత్యర్థిపై రైబాకినాకు ఇది వరుసగా 12వ విజయం.

సెమీస్‌లో యుకీ జోడీకి ఓటమి

భారత డబుల్స్ ఆటగాడు యుకీ బాంబ్రీ జోడీకి సెమీస్‌లో ఓటమి ఎదురైంది.గోరాన్సన్‌తో కలిసి బరిలోకి దిగిన యుకీ బాంబ్రీ జోడీపై 7-5, 6-7, 10-5 సెట్లలో రిండర్క్నెచ్, వలెంటిన్ వాచెరో జోడీ గెలుపొందింది. మూడు సెట్లపాటు హోరాహోరీగా జరిగింది.

19యేళ్లకే ఫార్ములా వన్ పోల్ టాప్

షాంఘై: 19 ఏళ్ల ఇటాలియన్ ఆండ్రియా కిమి ఆంటోనెల్లి ఫార్ములా-1లో చరిత్ర సృష్టించాడు. సెబాస్టియన్ వెటెల్ రికార్డును బద్దలు కొడుతూ పోల్ పొజిషన్ చేసిన అతిపిన్న వయస్కుడిగా నిలిచాడు. చైనా గ్రాండ్ ప్రిక్స్ ఫార్ములావన్‌లో ఈ ఘనత సాధించాడు. గత వారాంతంలో ఆస్ట్రేలియాలో మాదిరిగానే మెర్సిడెస్ ద్వయం షాంఘైలోనూ ఆధిపత్యం ప్రదర్శించింది. ఆంటోనెల్లి తన చివరి క్వాలిఫైయింగ్ ల్యాప్‌ను నిమిషం 32 సెకన్లలో పూర్తి చేశారు. ఛాంపియన్ షిప్ లీడర్ రస్సెల్ కంటే 0.222 సెకన్ల ముందు ల్యాప్ పూర్తి చేసి పోల్ పొజిషన్ సాధించాడు. 2008లో ఇటాలియన్ గ్రాండ్ ప్రిక్స్‌లో పోల్ పొజిషన్ తీసుకున్నపుడు సెబాస్టియన్ వెటెల్ వయస్సు 21 ఏళ్లు.

అట్లాసియన్‌లో 1600 మందికి లేఆఫ్‌లు!

న్యూఢిల్లీ, మార్చి 14: అమెరికాలో ప్రముఖంగా ఉన్న అట్లాసియన్ సంస్థ తాము పునర్‌వ్యవస్థీకరణ చేపట్టామని అమెరికా సెక్యూరిటీస్ ఎక్స్ఛేంజి కమిషన్‌కు నివేదించడంతో భారీ లేఆఫ్‌లు తప్పవని తెలుస్తోంది. దీనికితోడు ప్రపంచ స్థాయి ఆర్‌అండ్‌డి ఒస్థగా ఉన్న అట్లాసియన్‌లో ఎఐ ట్యాలెంట్, భావితరం నైపుణ్యాలు ఎక్కువ అవసరం అవుతున్నాయి. దీనితో ప్రస్తుతం ట్యాలెంట్ నైపుణ్యాలు అవసరమైన వారిని మాత్రమే కొనసాగించాలని సంస్థ నిర్ణయించింది. ఈనెల 31వ తేదీనే చీఫ్ టెక్నాలజీ అధికారి రాజీవ్‌రాజన్ వైదొలగుతారని కంపెనీ వర్గాలు తెలిపాయి. అట్లాసియన్‌లో చేరడానికి ముందు ఇంజినీరింగ్ మెటాలో ఉపాధ్యక్షుడుగా పనిచేసారు. జీరా, కన్‌ఫ్లూయెన్స్, ట్రెల్లో సంస్థల్లో కూడా ఆయన సేవలు అందించారు. అట్లాసియన్ సంస్థలో చీఫ్ టెక్నాలజీ అదికారిగాకొనసాగారు. ప్రస్తుతం అట్లాసియన్‌లో 1600 ఉద్యోగాలపై వేటు పడుతోంది. అంతటికీ కారణం ఎఐ నైపుణ్యాలేనని తెలుస్తోంది. ప్రత్యేకించి ఆర్‌అండ్‌డి విభాగంలో 900 మందికిపైగా వేటుపడిందని తెలుస్తోంది. లేఆఫ్‌లు పడన్ను ఉద్యోనయగులను కూడా నోటిఫైచేసామని ఎలాంటి ముందస్తు సంప్రదింపులు లేకుండానే లే ఆఫ్‌లు ఉండవచ్చని డైరెక్టర్ పాల్ ఇంగ్లిస్ తెలిపారు. అయితే 19వ తేదీవరకూ ఉద్యోనయగులతో సంప్రదింపులు ఉంటాయి, ఆ తర్వాతే తొలగింపులు ఏప్రిల్ 2వ తేదీనుంచి ఉండచ్చని యూనియన్ నేతలు చెపుతున్నారు. సివరెన్స్ ప్యాకేజి కింద 16 వారాల జీతం, ఆరోగ్య బెనిఫిట్, ప్రోరేటెడ్ బోనస్‌లు 100 డాలర్ల టెక్నాలజీపేమెంట్ కార్పొరేట్ ల్యాప్‌టాప్‌లు తిరిగి ఇవ్వడం, పేరంటల్ సెలవుకు పూర్తిచెల్లింపులు ఉంటాయి. వీసాలు ఉనన విదేశీ ఉద్యోగులు అంతర్గత బదిలీలు కోరుకున్నవారికి అదనపు లబ్ది ఉంటుంది. మొత్తం పునర్‌వ్యవస్థీకరణ వ్యయం 174 మిలియన్ డాలర్లవరకూ ఉంటుందని కంపెనీ చెపుతోంది.

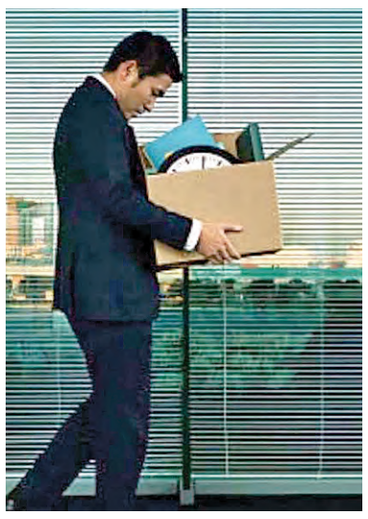

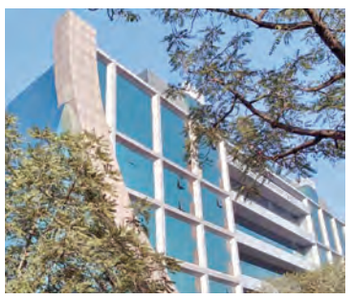

అనిల్ కుమారుడు జైఅన్మోల్ అంబానీని

ప్రశ్నించిన సిబిఐ

ముంబయి, మార్చి 14: బ్యాంకును మోసం చేసారన్న అభియోగాలపై పారిశ్రామిక వేత్త అనిల్ అంబాని కుమారుడు జయ్ అన్మోల్ అంబానిని సిబిఐ అధికారులు విచారించారు. అవినీతి నిరోధక చట్టంపరిధిలో బ్యాంకు మోసం కేసునమోదయింది. రిలయన్స్ హౌసింగ్ ఫైనాన్స్ లిమిటెడ్, మాజీ సిఇఒ రవీంద్ర సుధాల్కర్‌లపై కేసునమోదుచేసింది. ఈ కేసులో రూ.228.06 కోట్లు మోసం చేసారన్న అభియోగాలున్నాయి. సిబిఐ ఈకేసు రిజిస్టరుచేసింది. నేరపూరిత కుట్ర, మోసం, నేరపూరిత వైఖరి వంటి వాటిపై జైఅన్మోల్, అనిల్ అఒబానిలపై కేసులునమోదుచేసింది. మరికొందరు ప్రభుత్వ అదికారులు కూడా ఈకేసులో నిందితులుగా ఉన్నారు. 2016 నుంచి 2019 మధ్యకాలంలోనే ఈ మోసం జరిగిందని సిబిఐకి ఫిర్యాదులు అందాయి. జైఅన్మోల్‌కు సంబంధించిన నివాసాలు అన్నింటిలోనూ సిబిఐ తనిఖీలుచేసింది. కంపెనీ లావాదేవీలు రోజువారి కార్యకలాపాలన్నీ వీరిద్దరే చూసేవారని ఈ మోసానికి సంబంధించి వారే బాధ్యులని సిబిఐ నిర్ధారించింది. బ్యాంకులను ఉద్దేశ్యపూర్వకంగా మోసంచేసారని, ఈనిధులను వాటి అనుబంధ సంస్థలకు మళ్లించి నిధులు దుర్వినియోగంచేసారని సిబిఐ ఎఫ్ఐఆర్‌లో పేర్కొంది. ఇప్పటికే ఈడీ అధికారులు జై అన్మోల్‌ను ప్రశ్నించారు. రిలయన్స్ కమ్యూనికేషన్స్ సంస్థపరంగా నమోదుచేసిన ఎఫ్ఐఆర్‌కు సంబంధించి 1085 కోట్ల మోసం జరిగిందన్న అభియోగాలపై అనిల్, ఆయన కుమారుడు ఇద్దరినీ సిబిఐ, ఈడీలు ప్రశ్నించాయి.

4% దిగివచ్చిన పసిడిధరలు.. వెండికూడా అదే బాట..

ముంబయి, మార్చి 14: వారాంతంలో బంగారం ధరలు నాలుగుశాతం తగ్గాయి. దేశ రాజధానిలో ధరలు తగ్గినట్లు అఖిలభారత సరాఫా సంఘం ప్రకటించింది. వెండిధరలు కూడా రూ.2.65 లక్షలకు తగ్గింది. ఇక తులం బంగారం రూ.1.63 లక్షలుగా ఉంది. డాలర్ మరింత పటిష్టం అవుతుండటంతో భారత కరెన్సీ విలువల్లో బంగారం, వెండిధరలు పెరుగుతున్నాయి. కిలో వెండి రూ.11వేలు తగ్గి రూ.2.65 లక్షలకు చేరింది. అంతకుముందు గురువారం రూ.2,76,500గా కొనసాగింది. బులియన్ మార్కెట్‌లో 99.9 కేరట్ల స్వచ్ఛమైన బంగారం రెండువేలు తగ్గింది. తులం బంగారం రూ.1.63,200గా ఉంది. అంతకుముందు ట్రేడింగ్‌లో బంగారం రూ.1,65,200గా కూడా నడిచింది.ముడిచమురుధరలు పెరగడం, డాలర్ మరింతగా శక్తివంతం కావడం వంటి పరిణామాలు బంగారం, వెండిపై చూపించినట్లు చెపుతున్నారు. అంతర్జాతీయ మార్కెట్‌లో స్పాట్ వెండి ఒకటిశాం తగ్గి ఔన్స్ ఒక్కింటికి 83.14గా నడిచింది. బంగారంధరలు అంతర్జాతీయ మార్కెట్‌లో ఔన్స్ ఒక్కింటికి 5100 డాలర్లుగా ఉన్నట్లు ఛాయిస్ బ్రోకింగ్ ప్రతినిది ఆమిర్ మాక్డా వెల్లడించారు. ఇన్వెస్టర్లు ఎక్కువగా అమెరికా వృద్ధి అజెండావైపు ఆసక్తిచూపిస్తున్నట్లు తేలింది.

మెటాలో 16 వేలమందిపై లేఆఫ్ వేటు!

వాషింగ్టన్, మార్చి 14: సోషల్ మీడియా దిగ్గజం మెటాలో మరోసారి ఉద్యోగాల కోతకు రంగం సిద్ధమవుతోంది. ఆర్టిఫిషియల్ ఇంటెలిజెన్స్ (ఏఐ) రంగంలో దూసుకెళ్లేందుకు భారీగా పెట్టుబడులు పెడుతున్న సంస్థ ఖర్చులను తగ్గించుకునేందుకు ఏకంగా 20 శాతం మంది సిబ్బందిని తొలగించే యోచనలో ఉంది. కంపెనీ అధినేత మార్క్ జుకర్‌బర్గ్ గత కొంతకాలంగా జనరేటివ్ ఏఐపై పూర్తిగా దృష్టి సారించారు. దీని కోసం పరిశోధకులకు భారీ ప్యాకేజీలు ఇవ్వడంతో పాటు డేటా సెంటర్ల నిర్మాణానికి బిలియన్ల డాలర్లు వెచ్చిస్తున్నారు. ఈ క్రమంలో పెరుగుతున్న వ్యయాలను నియంత్రించేందుకు ఉద్యోగుల సంఖ్యను తగ్గించుకోవాలని భావిస్తున్నట్లు సమాచారం. గతంలో పెద్ద బృందం చేసే పనిని, ఇప్పుడు ఏఐ సాయంతో ఒక ప్రతిభావంతుడైన వ్యక్తి చేయగలడని జుకర్‌బర్గ్ వ్యాఖ్యానించడం ఈ ఊహాగానాలకు బలం చేకూరుస్తోంది. డిసెంబర్ 31 నాటికి మెటాలో సుమారు 79,000 మంది ఉద్యోగులు ఉన్నారు. తాజా ప్రణాళిక అమలైతే దాదాపు 16,000 మంది తమ ఉద్యోగాలను కోల్పోవాల్సి వస్తుంది. ఇప్పటికే 2022లో 11,000 మందిని, 2023లో 10,000 మందిని మెటా తొలగించింది. ఈసారి జరగబోయే తొలగింపులు సంస్థ చరిత్రలోనే కీలకమైనవిగా మారనున్నాయి. కేవలం మెటా మాత్రమే కాదు, ఇతర టెక్ కంపెనీలు కూడా ఇదే బాటలో పయనిస్తున్నాయి. ఈ ఏడాది అమెజాన్ 16,000 మందిని తొలగించగా, బ్లాక్ అనే ఫిన్‌టెక్ సంస్థ కూడా ఏఐ వినియోగం పెరగడంతో సిబ్బందిని తగ్గించుకుంది. ఏఐ టెక్నాలజీ రాకతో తక్కువ సిబ్బందితోనే అధిక ఫలితాలు సాధించవచ్చని కంపెనీలు భావిస్తుండటమే ఈ లేఆఫ్స్‌కు ప్రధాన కారణంగా కనిపిస్తోంది.

కార్పొరేట్ పబ్లిక్ షేర్‌హోల్డింగ్‌లో సెబీ సవరణలు!

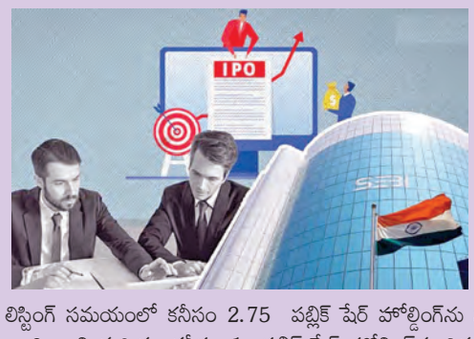

న్యూఢిల్లీ, మార్చి 14: పెద్ద కంపెనీలకు ప్రారంభ పబ్లిక్ ఆఫర్‌లను అంటే ఐపిఒలు సరళీకృతం చేయడానికి ప్రభుత్వం కనీస పబ్లిక్ షేర్ హోల్డింగ్ నియమాలను సవరించింది. కొత్త నిబంధనల ప్రకారం, పెద్ద కంపెనీలు ఇప్పుడు ఐపిఒ సమయంలో ప్రజలకు తక్కువ వాటాను అందించి తరవాత దశలవారీగా 25 కి పెంచుకోవచ్చు. మూలధనం మరియు వాటా ధర ఆధారంగా కనీస పబ్లిక్ ఆఫర్‌ను నిర్ణయిస్తుంది. కొత్త నిబంధనల ప్రకారం, 1,600 కోట్ల కంటే ఎక్కువ మరియు 4,000 కోట్ల వరకు ఐపిఒల ఇష్యూ మూలధనం ఉన్న కంపెనీలు కనీసం 400 కోట్ల విలువైన షేర్లను ప్రజలకు అందించాల్సి ఉంటుంది. రూ.4,000 కోట్ల కంటే ఎక్కువ మరియు 50,000 కోట్ల వరకు మూలధనం ఉన్న కంపెనీలు లిస్టింగ్ సమయంలో తమ షేర్లలో కనీసం 10 ప్రజలకు అందించాల్సి ఉంటుంది మరియు సెబీ నిర్ణయించిన విధంగా మూడేళ్లలోపు దీనిని 25 కి పెంచాల్సి ఉంటుంది. 50,000 కోట్ల నుండి 1 లక్ష కోట్ల వరకు మూలధనం ఉన్న కంపెనీలు కనీసం రూ.1,000 కోట్ల విలువైన షేర్లను ప్రజలకు అందించాలి మరియు ప్రజలు ప్రతి కేటగిరీ షేర్లలో కనీసం 8 కలిగి ఉండాలి రూ. 1 లక్ష కోట్ల నుండిరూ.5 లక్షల కోట్ల వరకు మూలధనం ఉన్న కంపెనీలు కనీసం రూ. 6,250 కోట్ల విలువైన షేర్లను అందించాలి మరియు లిస్టింగ్ సమయంలో కనీసం 2.75 పబ్లిక్ షేర్ హోల్డింగ్‌ను నిర్వహించాలి.రూ.5క్షల కోట్ల కంటే ఎక్కువ మూలధనం ఉన్న కంపెనీలు లిస్టింగ్ సమయంలో కనీసం రూ. 15,000 కోట్ల విలువైన షేర్లను అందించాలి మరియు కనీసం 1 పబ్లిక్ షేర్ హోల్డింగ్‌ను నిర్వహించాలి.సెక్యూరిటీస్ కాంట్రాక్ట్స్ (నియంత్రణ) చట్టం, 1956 కింద ఆర్థిక మంత్రిత్వ శాఖ జారీ చేసిన సెక్యూరిటీస్ కాంట్రాక్ట్స్ (నియంత్రణ) సవరణ నియమాలు, 2026 ప్రకారం ప్రభుత్వం ఈ మార్పు చేసింది. కొత్త నిబంధనల ప్రకారం, ఏదైనా కంపెనీ దాని పరిమాణంతో సంబంధం లేకుండా దాని ఈక్విటీ లేదా కన్వర్టిబుల్ సెక్యూరిటీలలో కనీసం 2.5 శాతాన్ని పబ్లిక్ షేర్ హోల్డింగ్ ఉంటుంది. లిస్టింగ్ సమయంలో పబ్లిక్ షేర్ హోల్డింగ్ 15 శాతం కంటే తక్కువగా ఉంటే, కంపెనీ దానిని ఐదు సంవత్సరాలలోపు కనీసం 15 శాతానికి మరియు 10 సంవత్సరాలలోపు 25 శాతానికి పెంచాలి.

ఆకాశ ఎయిర్ కూడా సర్‌ఛార్జిల బాటలోనే..

ముంబయి, మార్చి 14: విమానయాన సంస్థలన్నీ ఏవియేషన్ టర్బైన్‌ఫ్యూయెల్ కొరత పేరిట సర్‌ఛార్జిలు వసూలుచేస్తున్నాయి. ఎయిరిండియా, ఇండిగో ఇప్పటికే పెంచితే అదే దారిలో అకాశ ఎయిర్‌కూడా నడుస్తోంది. రూ.199 నుంచి రూ.1300 ఛార్జిలు దేశీయ అంతర్జాతీయ రూట్లలో ఈ ధరలు అమలుచేస్తామని ప్రకటించాయి. ఎటిఎఫ్ ధరలు మరింతగా పెరగడం వల్లనే నిర్వహణభారం పెరిగిందని అందువల్లనే సర్‌ఛార్జిలు విధించక తప్పలేదని చెపుతున్నారు. జెట్‌ఫ్యూయల్ మానిటర్ సంకేతాల ప్రకారంచేస్తే ఈప్రాంతంలో జెట్ ఇంధనం 85శాతానికిపైగా పెరిగిందని ఇండిగో వెల్లడించింది అందువల్లనే దేశీయ ప్రయాణాల్లో రూ.425 సర్‌ఛార్జి విధించింది.మధ్యప్రాచ్యం, ఆగ్నేయాసియా, చైనా వంటి దేశాలకు రూ.1800, ఆఫ్రికా పశ్చిమాసియా, యూరోప్‌ట్రిప్‌లకు రూ.2300 ఛార్జి విధిస్తున్నట్లు ఇండిగోప్రకటించింది.అలాగేదశలవారీగా ఎయిర్‌ఇండియా, ఎయిరిండియా ఎక్స్‌ప్రెస్‌లలో కూడా సర్‌ఛార్జిలు అమలుచేస్తామని ప్రకటించారు.

Printed and Published by GireeshSanghi, CMD and Managing Editor on behalf of AGA Publications Ltd., at D.No. 396, Lower Tankbund, Hyderabad - 500 080 Phone : 2764 4999. Fax: 040-27642512, RNI No. 62142/95, Editor : *DamerlaSai Baba, *responsible for selection of news under the PRB Act. Regd.: No.HSD/337/21-22 Air Surcharge: Delhi : 40 Ps. Reproduction in whole or in part without written permission of the publisher is prohibited.