ఇతర రాష్ట్రాలు, ప్రపంచ దేశాల ముఖ్యమైన పరిణామాలు
సామాజిక, ఆర్థిక, రాజకీయ పుస్తక సమీక్షలు
ప్రతి ఆదివారం 'వార్త' మెయిన్‌లో ఒక పూర్తి పేజీ

తెలుగు జాతీయ దినపత్రిక
వార్త
epaper.vaartha.com WWW.VAARTHA.COM
ఒంగోలు
: fb.com/vaartha Digital
Published from Ongole, Guntur, Vijayawada, Hyderabad, Visakhapatnam, Rajahmundry, Nizamabad, Warangal, Tirupathi, Kadapa, Kurnool, Anantapur, Karimnagar, Mahabubnagar, Khammam, Nellore, Nalgonda, Tadepalligudem, Srikakulam
15-3-2026 ఆదివారం సంపుటి: 32 సంచిక: 43 పేజీలు: 12 వెల: 8.00

భయాందోళనలు పెంచుతున్న కాంగ్రెస్: ప్రధాని 9లో

త్వరలో ఇండియాకు వస్తా: డొనాల్డ్ ట్రంప్

కృత్రిమ కొరత సృష్టిస్తే కొరడా

నిత్యావసర వస్తువులు ప్రజలకు అందుబాటులో ఉండాలి

వంటగ్యాస్ నిల్వలు సమృద్ధిగానే ఉన్నాయి

మార్కెట్‌పై అధికారుల నిఘా ఉండాలి

మంత్రులతో టెలికాన్ఫరెన్స్‌లో సిఎం చంద్రబాబు

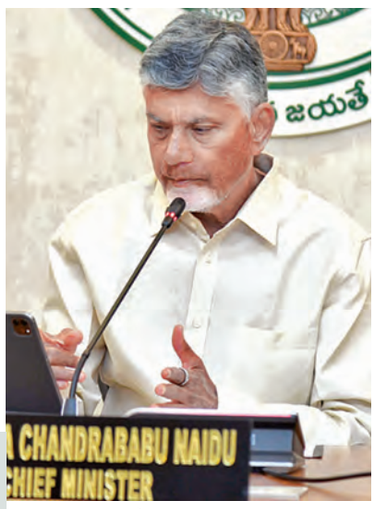

విజయవాడ,మార్చి14,ప్రభాతవార్తప్రతినిధి: రాష్ట్రంలో నిత్యావసర వస్తువుల ధరల కృతిమ కొరతకు పాల్పడితే తీవ్ర పరిణామాలుం టాయని ఏపీ సీఎం చంద్రబాబు నాయుడు హెచ్చరించారు. మార్కెట్‌పై మంత్రులు, జిల్లా కలెక్టర్లు,ఇతర సంబంధిత అధికారులు దృష్టిని కేంద్రీకరించాలన్నారు.కీలకంగాఈ వంట గ్యాస్ నిల్వలు తగినంతగా ఉన్నందున ప్రజలకు భయాందోళన గురికావాల్సి అవసరంలేదనే విషయం వారికి వివరించాలన్నారు.అమెరికా, ఇజ్రాయిల్ - ఇరాన్ యుద్ధ నేపథ్యంలో ప్రజల నిత్య వినియోగ వస్తువుల కొరతను సృష్టించే ప్రయత్నిలపై నిఘా ఉండాల న్నారు.రాష్ట్రంలో గ్యాస్ సరఫరాపై పలువురు మంత్రులతో ముఖ్య మంత్రి చంద్రబాబు నాయుడు శనివారం టెలీకాన్ఫరెన్స్ నిర్వ హించారు. ఈ సమావేశంలో గ్యాస్ సరఫరా అంశంపై మంత్రులతో వివరంగా చర్చించారు. ప్రస్తుత పరిస్థితులను ముఖ్యమంత్రికి మంత్రి పయ్యావుల కేశవ్ వివ రించారు. గ్యాస్ సరఫరా అంశంపై ఏర్పాటైన మంత్రుల సబ్ కమిటీ భేటీ అవుతున్నట్లు సీఎంకు మంత్రులు తెలిపారు. రాష్ట్ర ప్రభుత్వం వైపు నుంచి ఏం చేయాలో, ఎంత చేయాలో అంతా చే యాలని ముఖ్యమంత్రి చంద్రబాబు సూచించారు. కేంద్ర ప్రభుత్వంతో సమన్వయం చేసుకుని అన్ని ఎఫర్ట్స్ పెట్టి సమస్య లేకుండా ప్రయత్నాలు చేయాలని సీఎం ఆదేశించారు. హోటళ్లు సహా భాగస్వామ్య పక్షాలతో మాట్లాడి వాస్తవ పరిస్థితికి అనుగుణంగా ప్రణాళిక రూపొందించాలని మం త్రులకు చంద్రబాబు సూచనలు ఇచ్చారు. ప్రజలు ఎలాంటి ఆందోళన చెందకుండా చూడాలని మంత్రులకు సీఎం స్పష్టమైన ఆదేశాలు జారీ చేశారు.సీఎం చంద్ర బాబుకు అధికారులు ఎల్పీజీ నిల్వల స్టేటస్ వివరించారు.ఎక్కడా >>2

ఇరాన్‌లోని ఖర్గ్ ఐలాండ్ ధ్వంసం

ముప్పేటదాడికి అమెరికా, ఇజ్రాయెల్ సన్నాహాలు

మరో పెద్ద యుద్ధనౌకను తరలించిన అమెరికా

మొజ్తబా ఖమేనీ ఆచూకీ చెబితే 93కోట్ల బహుమతి

అమెరికా దౌత్యకార్యాలయాలపై ఇరాన్ దాడులు

2లో

అమెరికా-ఇజ్రాయెల్ దాడులతో టెహ్రాన్‌లో పలు భవనాలు ధ్వంసమైన దృశ్యం

తొలి 'ఎక్స్‌ఐ' బస్సు

విజయవాడ-బెంగళూరు మధ్య సర్వీసు

విజయవాడ,మార్చి14,ప్రభాతవార్తప్రతినిధి:విజయవాడ-బెంగళూరు,బెంగళూరు-విజయవాడ కారిడార్లలో భారతదేశంలోనే మొట్టమొదటి స్మార్ట్ బస్ ఎక్స్‌ఐ ప్రారంభించడం ఒక మైలురాయిగా విజయవాడ ట్రాఫిక్ విభాగం డిప్యూటీ కమిషనర్ ఆఫ్ పోలీస్ షేరీన్ బేగం, నిలుస్తుందన్నారు.భారతదేశంలో అగ్ర గామి ఇంటర్‌సిటీ మొబిలిటీ బ్రాండ్ అయిన ఇంట్రసిటీ స్మార్ట్‌బస్ సంస్థ, ప్రయాణికుల ఆరోగ్యం మరి యు సౌకర్యాన్ని దృష్టిలో ఉంచుకుని భారతదేశంలోనే తొలిఎయిర్ క్వాలిటీ ఇండెక్స్ ఇంటర్‌సిటీ బస్సు సేవలను విజయవాడలో ప్రారంభించింది. ఈ కార్యక్రమాన్ని విజయవాడ ట్రాఫిక్ విభాగం డిప్యూటీ కమిషనర్ ఆఫ్ పోలీస్ షేరీన్ బేగం అధికారికంగా ప్రారంభించారు.బ్రీత్ బేటర్,ట్రావెల్ బెటర్ అనే చిరు పొత్తం ఆవిష్కరించారు.ఈ సందర్భంగా షేరీన్ బేగం మాట్లాడుతూ, ప్రయాణికుల >>2

ఉగాదికి జాబ్ క్యాలెండర్

విజయవాడ మార్చి14 ప్రభాతవార్త ప్రతినిధి: రాష్ట్ర ప్రభుత్వం ఉగాది సందర్భంగా జాబ్ క్యాలెండర్ విడుదల చేయడానికి సిద్ధమవు తోంది. మొత్తం 10000 పోస్టులు మూడు సంవత్సరాల్లో దశలవారీగా భర్తీ చేయాలని ప్రణాళిక రూపొందించారు. ప్రతిపాదిత పోస్టులకు గమనిస్తే పాఠశాల విద్య,ఇం టర్‌విద్యారంగంలో 3000పోస్టులు ఎస్సై, కానిస్టేబుళ్లు-3000, విశ్వవిద్యాలయ సహా యఆచార్యులు-1500, ఏఇపోస్టులు-500,సంక్షేమ వసతిగృహాల వార్డెన్లు -200,అటవీశాఖ-100, స్టాటిస్టిక్స్ >>2

పోలీస్, విజిలెన్స్, సమన్వయ శాఖల అధికారుల సమావేశంలో పాల్గొన్న మంత్రులు పయ్యావుల, అచ్చెన్నాయుడు

గ్యాస్‌పై ఆందోళన వద్దు

కొరత సమస్య లేకుండా పటిష్ట చర్యలు

మంత్రుల బృందం, అధికారుల నిరంతర పర్యవేక్షణ

ఆర్థిక మంత్రి పయ్యావుల కేశవ్

విజయవాడ,మార్చి 14,ప్రభాతవార్తప్రతినిధి: రాష్ట్రంలో వంట గ్యాస్ సరఫరా విషయంలో ప్రజలు ఎలాంటి ఆందోళన చెందాల్సిన అవసరం లేదని, ప్రజ లకు ఇబ్బంది లేకుండా కేంద్ర, రాష్ట్ర ప్రభుత్వాలు చర్యలు తీసుకుం టున్నాయని, మంత్రుల బృందం (జీవోఎం) నిరంతరం పరిస్థితిని సమీక్షిస్తోం దని రాష్ట్ర ఆర్థికశాఖ మంత్రి పయ్యావుల కేశవ్ అన్నారు. శనివారం కానూరు లోని పౌర సరఫరాల రాష్ట్ర కార్యాలయంలో మంత్రులు పయ్యావుల కేశవ్, కింజరాపు అచ్చెన్నాయుడు, వర్చువల్‌గా నాదెండ్ల మనోహర్, పౌర సరఫ రాలు, సమాచార, పౌర సంబంధాలు, పోలీస్, విజిలెన్స్ తదితర సమన్వ య శాఖల అధికారులతోపాటు ఐవోసీఎల్, బీపీసీఎల్, హెచ్‌పీసీఎల్ తదితర ఆయిల్ అండ్ గ్యాస్ కంపెనీల ప్రతినిధులతో >>2

రేపటి నుంచి ఒంటిపూట బడులు

విజయవాడ,మార్చి14,ప్రభాతవార్తప్రతినిధి: రాష్ట్రంలో పాఠశాలలకు ఈ నెల 16వ తేదీ నుంచి ఒంటిపూట బడులు ప్రారంభం కానున్నాయి. ఇందుకు సంబంధించిన ఉత్తర్వులను పాఠశాల విద్యాశాఖ డైరెక్టర్ వి. విజయరామరాజు విడుదల చేశారు. అన్ని యాజమాన్యాల పాఠశా లలు ఉదయం 7.45గంటల నుంచి మధ్యాహ్నం 12.30 గంటల వరకు పాఠశాలలు నిర్వహించాలని ఆదేశించారు. మధ్యాహ్న భోజన పథకం కొనసాగుతుందని పేర్కొన్నారు. ప్రభుత్వ, >>2

వేసవి తీవ్రతపై యాక్షన్ ప్లాన్

శనివారం వేసవి రక్షణ చర్యల సన్నద్ధతపై అధికారులతో సమీక్షిస్తున్న మంత్రి సత్యకుమార్

అవేర్ ద్వారా వివిధ ప్రాంతాల్లో అప్రమత్తం

1.71 కోట్ల ఓఆర్ఎస్ ప్యాకెట్లు సిద్ధం

వైద్యులకు శిక్షణ కార్యక్రమాలు: మంత్రి సత్యకుమార్ యాదవ్

విజయవాడ,మార్చి14,ప్రభాతవార్తప్రతినిధి: వేసవి తీవ్రత అంచనాలకు అను గుణంగా ముందస్తు చర్యలు చేపట్టినట్లు రాష్ట్ర వైద్య, ఆరోగ్య శాఖ మంత్రి సత్యకుమార్ యాదవ్ వెల్లడించారు. రాష్ట్రంలో క్రమంగా పెరుగుతున్న ఉష్ణోగ్రతలకు ఆధారంగా రూపొందించిన సమ్మర్ యాక్షన్ ప్లాన్- 2026పై ఉన్నతాధికారులతో మంత్రి సత్యకుమార్ చర్చించారు. వేసవి సమయంలో తీసుకోవాల్సిన జాగ్రత్తలపై ప్రజలను అప్రమ్మత్త చేయడం, వడ దెబ్బకు గురైతే సదరు లక్షణాలను వెన్వెంటనే గుర్తించి సకాలంలో వైద్యులను సంప్ర దించేలా అవగాహన కల్పించడం, ఇలాంటి కేసుల్లో చికిత్స ఎలా అందిం చాలన్న దానిపై వైద్యులు, పారా మెడికల్ సిబ్బందికి వర్చువల్ విధానంలో శిక్షణ కార్యక్రమాలు నిర్వహిస్తుండడం, కేంద్ర ఆరోగ్య, కుటుంబ సంక్షేమ శాఖ నుంచి వస్తున్న సలహాలు, సూచనలు, ప్రభుత్వ శాఖల మధ్య సమ న్వయం, రాష్ట్రంలోని పరిస్థితులపై వంటి అంశాల గురించి వైద్య ఆరోగ్యశాఖ కార్యదర్శి సౌరబ్ గౌర్, కుటుంబ సంక్షేమ శాఖ కమిషనర్ వీర పాండియన్, డైరెక్టర్ ఆఫ్ సెకం డైరెక్టర్ ఆఫ్ సెకండరీ హెల్త్ చక్రధర్ బాబు, ఇతర అధి కారులతో మంత్రి చర్చించారు. ఈ అంశాలపై మంత్రి సత్యకుమార్ కార్యా లయం ఓ సమాచార పత్రం విడుదల చేసింది. ఆవేర్ ప్లాటుఫామ్ ద్వారా రానున్న 4 నుంచి 5 రోజుల్లో వేసవి తీవ్రత ఎలా ఉంటుందన్న సమాచారం తెలుసుకునేవిధంగా ఏర్పాట్లు జరిగాయి. వాతావరణం >>2

తమిళ సినీగేయ రచయిత వైరముత్తుకు జ్ఞానపీఠ్

చెన్నై, మార్చి 14: సాహితీ పురస్కారాల్లో అత్యున్నతమైన జ్ఞానపీఠ్ పురస్కారం 2025 సంవత్సరానికిగాను తమిళ సినీ గేయ రచ యిత వైరముత్తుపేరును ఎంపిక కమిటీ శని వారం ప్రకటించింది. ముఖ్యమంత్రి స్టాలిన్, రాజ్యసభ సభ్యుడు కమల్‌హాసన్ తదితరులు సోషల్‌మీడియా వేదికగా శుభాకాంక్షలు తెలి పారు. తేని జిల్లా మేట్టూరులో 1953 లో జన్మించిన వైరముత్తు కళాశాల >>2

త్వరలో బిసి రక్షణ చట్టం అమలు

శనివారం మీడియా సమావేశంలో మంత్రి సవిత

మంత్రి సవిత

వెనుకబడిన వర్గాల ధన, మాన, ప్రాణ రక్షణకు ప్రభుత్వం కట్టుబడి ఉందన్న మంత్రులు అచ్చెన్నాయుడు, కొల్లు రవీంద్ర

విజయవాడలో బిసి మంత్రుల భేటీ

వర్చువల్‌గా పాల్గొన్న మంత్రులు వాసం శెట్టి సుభాష్, కొండపల్లి శ్రీనివాస్, సత్యకుమార్

విజయవాడ,మార్చి14,ప్రభాతవార్తప్రతినిధి: ఏపీలో 138 వెనుబడిన తరగతుల కులాల ధన, మాన, ప్రాణాలకు రక్షణ కల్పించేలా బీసీ రక్షణ చట్టం రూపొందిస్తున్నామని రాష్ట్ర బీసీ, ఈడబ్ల్యూఎస్ సంక్షేమ, చేనేత మరియు జౌళి శాఖ మంత్రి ఎస్.సవిత వెల్లడించారు.త్వరలోనే ఈ చట్టాన్ని అమల్లోకి తీసుకురానున్నామన్నారు. బీసీలను కులం పేరుతోగాని, వృత్తి పేరుతో గాని దూషించినా, సాంఘిక బహిష్కరణలకు >>2

15-3Pg2exHMNWJQE 2_15-3Pg2exHMNWJQE.qxd 15/Mar/26 12:03 AM Page 1

శనివారం హైదరాబాద్‌లో తెలంగాణ డి.సిఎం భట్టి నివాసానికి వెళ్లి కొత్త దంపతులను ఆశీర్వదిస్తున్న సిఎం చంద్రబాబు

ఇరాన్‌లోని ఖర్గ్ ఐలాండ్ ధ్వంసం

టెహ్రాన్/జెరూసలెం/వాషింగ్టన్, మార్చి 14: పశ్చిమాసియాలో నెలకొన్న ఉద్రిక్తతలు మూడోప్రపంచ యుద్ధం స్థాయికి పోతున్నాయి. ఎవరికి వారు తము తగ్గేదేలేదంటూ వారివారి ఆయుధసామర్థ్యం చూపిస్తున్నారు. ఇందులోభాగంగానే ముందుగానే హెచ్చరించినట్లు అమెరికా ఇజ్రాయెల్‌సేనలు ఖర్గ్ ఐలాండ్‌లోని ఇరాన్‌చమురుక్షేత్రాలపై దాడులుచేసాయి. ఇరాన్‌కు గుండెకాయలాంటిప్రాంతాన్ని ధ్వంసంచేసామని అమెరికా అధ్యక్షుడు ట్రంప్ చెప్పిన కొద్దిసేపటికే ఇరాన్ సౌదీలోని అతిపెద్ద చమురుశుద్ధి కేంద్రంపై దాడులుచేసింది. యుద్ధంప్రారంభించినప్పటినుంచి ఇప్పటివరకూ 10వేలకుపైగా అమెరికా డ్రోన్లు యుద్ధంలోప్రయోగించినట్లు ఆదేశం చెపుతోంది. ఖర్గ్ ఐలాండ్‌పై దాడికి ప్రతీకారం ముందెన్నడూ చవిచూడని విధంగా ఉంటుందని ఇరాన్‌కూడా హెచ్చరించింది. అమెరికాతో సంబంధం ఉనన చమురుకంపెనీల మౌలికవనరులన్నింటినీ తుడిచిపెట్టేస్తామని ఇరాన్‌ప్రకటించింది. అలాగే యునైటెడ్ అరబ్ ఎమిరేట్స్‌లోని అత్యంత రద్దీగా ఉండే మూడు నౌకాశ్రయాలను ఖాళీచేసి వెళ్లిపోవాలని ఇరాన్ హెచ్చరించింది. అంతేకాకుండా ఇపుడు ముప్పేటదాడిని చేయాలని అమెరికా మరో అతిపెద్దనౌకను ఇరాన్‌కు సమీపంలోని సముద్రజలాల్లోకి పంపిస్తోంది. భూతల దాడులకు సైతం ప్రణాళికలు వేస్తోంది. ఈవారంలోనే మరింత ఉగ్రరూపంతో దాడులుచేస్తామని, ఇరాన్‌ను పూర్తిగా ధ్వంసంచేయడమే మా లక్ష్యం అని అటు అమెరికా, ఇటు ఇజ్రాయెల్‌రెండుదేశాలు పేర్కొంటున్నాయి. ఇందుకోసం అత్యాధునిక క్షిపణులు వినియోగించే ఎఫ్35బి వంటి విమానాలను తెస్తోంది. యుఎస్ఎస్‌ట్రిపోలీని కూడా సిద్ధంచేస్తోంది. ఇప్పటికే ఈ నౌకతోపాటు అబ్రహాంలింక్ అరేబియా సముద్రంలో ఉంది. గెరాల్డ్ ఆర్‌ఫోర్డ్ రెడ్‌సీలో ఉంది. ఇపుడు యుఎస్ఎస్ ట్రిపోలీకూడా ఈప్రాంతానికిచేరుకోవడంతో గగనతలంనుంచి, సముద్ర మార్గంలోను భూతల దాడులతో అమెరికా ఇరాన్‌ను మట్టుబెట్టాలన్న యోచనతో ఉంది. ఇదిలా ఉంటే బ్రిటన్, చైనా, ఫ్రాన్స్, జపాన్, దక్షిణకొరియా వంటి దేశాలు తమ యుద్ధనౌకలను హర్ముజ్‌జలసంధికి పంపించాలని, తమనౌకలు ఇప్పటికే అక్కడకు చేరుకుంటున్నాయని, సైనికచర్యతో హర్ముజ్ జలసంధిని పునరుద్ధరించి చమురురవాణాకు ఆటంకాలను తొలగించాలని ట్రంప్‌పిలుపునిచ్చారు.

ముజ్తబా ఖమైనీ ఆచూకి చెపితే 92కోట్లు బహుమతి

ఇదిలా ఉంటే ఇరాన్ సుప్రీం కమాండర్ ముజ్తబా ఖొమైనీ ఆచూకి చెపితే పదిమిలియన్ డాలర్ల బహుమానం ఇస్తామని అమెరికా రక్షణ మంత్రి పీటర్ హెగ్సెత్‌ప్రకటించారు. ఇప్పటికే తీవ్రంగా గాయపడినట్లు మాకు సమాచారం ఉందని రహస్యప్రాంతంలో చికిత్సపొందుతున్నట్లు మా ఏజెన్సీలనుంచి సమాచారం అందిందని రక్షణ మంత్రి తెలిపారు.

అమెరికా ఎంబసీలపై ఇరాన్ దాడులు

నార్వేలోని ఓస్లో ఎంబసీపైనా, కువైట్, సౌదీల్లోని అమెరికా ఎంబసీ, ఇరాక్‌లోని దౌత్య కార్యాలయాలు, మిలిటరీ బేస్‌లపై దాడులుచేసిన ఇరాన్ ఇపుడు తాజాగా ఆఫ్ఘనిస్తాన్‌లోని అమెరికా దౌత్యకార్యాలయంవైపు కూడా దాడులుచేసింది. బాగ్దాద్‌లో అత్యంత భద్రతతో ఉన్న ఈ కార్యాలయంపై దాడిచేయడంతో అమెరికా సైతం విస్తుపోయింది. అయితే ఎలాంటి ప్రాణనష్టం జరగలేదని మాత్రం తెలిసింది. మరోపక్క ఇరాన్ జరుపుతున్న క్షిపణి దాడుల్లో ఐదు అమెరికా రీఫ్యూయెలింగ్ విమానాలు పూర్తిగా ధ్వంసం అయ్యాయి.

భారత్‌పట్ల ఇరాన్ సానుకూల వైఖరి

ఇదిలా ఉంటే హర్ముజ్‌జలసంధి మీదుగా భారత్‌నౌకలు ప్రయాణించేందుకు ఇరాన్ అనుమతించింది. ఇప్పటికే మూడు నౌకలు జలసంధిని దాటితే మరో రెండు నౌకలు తాజాగా శనివారం కూడా హర్ముజ్‌జలసంధిమీదుగా భారత్‌కు వస్తున్నాయి. ఆదిసోమవారాల్లో గుజరాత్ కాండ్ల రేవుకు చేరుకుంటాయని అధికారులు పేర్కొంటున్నారు.

ఇజ్రాయెల్ వైమానిక దాడితో బీరుట్ శివారులోని హరెట్ హ్రీక్‌లో నేల మట్టమైన భవనాలు

ఎన్డీయే కూటమిలోకి టివికెను లాగాలని చర్చలు

బిజెపి అగ్రనాయకత్వం నేతృత్వంలో చర్చల అజెండా

చెన్నై, మార్చి 14: తమిళనాడు అసెంబ్లీ ఎన్నికల వేళ రాజకీయ సమీకరణాలు శరవేగంగా మారుతున్నాయి. అసెంబ్లీ ఎన్నికల నగారా మోగకముందే రాష్ట్రంలో రాజకీయ వేడి రాజుకుంది. ఇదే సమయంలో దళపతి విజయ్ నేతృత్వంలోని తమిళగ వెట్రి కజగం(టివికె) పార్టీపై అందరి ఫోకస్ పడింది. ఈ క్రమంలో విజయ్‌ను తమ కూటమిలోకి ఆహ్వానించేందుకు బీజేపీ పావులు కదుపుతున్నట్లు వస్తున్న వార్తలు ఇప్పుడు సంచలనంగా మారాయి. సినీ గ్లామర్‌తో పాటు భారీ ఫ్యాన్ ఫాలోయింగ్ ఉన్న విజయ్ పార్టీని తమ కూటమిలోకి తెచ్చుకునేందుకు భారతీయ జనతా పార్టీ తీవ్రంగా ప్రయత్నిస్తున్నట్లుతెలుస్తోంది. విజయ్‌తో చర్చలు జరపడానికి బిజెపి అగ్రనాయకత్వం వివిధ మార్గాల్లో ప్రయత్నిస్తోంది. ఈ క్రమంలో ఒక రాష్ట్రానికి చెందిన ఉప ముఖ్యమంత్రి కీలక మధ్యవర్తిగా వ్యవహరిస్తున్నట్లు వార్తలు వస్తున్నాయి. విజయ్ ఇమేజ్ ద్వారా తమిళనాడులో పాగా వేయాలని భావిస్తున్న బీజేపీ ఓట్ల శాతాన్ని పెంచుకోవడమే లక్ష్యంగా ఈ ఆపరేషన్ చేపట్టినట్లు తెలుస్తోంది. పార్టీని ప్రకటించిన సమయంలో విజయ్ కొన్ని కీలక వ్యాఖ్యలు చేశారు. తాము ఎవరితోనూ పొత్తు పెట్టుకోమని, ప్రజలకు స్వతంత్ర ప్రత్యామ్నాయంగా నిలుస్తామని అప్పట్లో ప్రకటించారు. మరి ఇప్పుడు ఉన్నట్లుండి బీజేపీతో చేతులు కలిపితే తన స్వతంత్ర గుర్తింపు దెబ్బతింటుందని విజయ్ భావిస్తున్నట్లు సమాచారం. విజయ్ సన్నిహితులు, రాజకీయ సలహాదారులు ఎన్డీఏ కూటమిలో చేరడంపై ఆందోళన వ్యక్తం చేస్తున్నట్లు తెలుస్తోంది. చిన్న పార్టీలు పెద్ద కూటముల్లో చేరితే వాటి అస్తిత్వం కనుమరుగవుతుందన్నది వారి ప్రధాన భయంగా సమాచారం. ప్రారంభ దశలోనే పొత్తు పెట్టుకుంటే ప్రజల్లోకి తప్పుడు సంకేతాలు వెళ్తాయని మరికొందరు హెచ్చరిస్తున్నట్లు జోరుగా చర్చించుకుంటున్నారు. తమిళనాడులో అసెంబ్లీ ఎన్నికల ఫలితాలు చాలా తక్కువ మెజారిటీతో మారుతుంటాయి. కేవలం 2 శాతం ఓట్లు అటు ఇటు అయినా అధికారం తారుమారయ్యే అవకాశం ఉంది. అందుకే విజయ్ వైపు ఉన్న భారీ యువత ఓటు బ్యాంకును తమ వైపు తిప్పుకుంటే డిఎంకె కు గట్టి పోటీ ఇవ్వొచ్చని బీజేపీ వ్యూహకర్తల ప్లాన్‌గా చెబుతున్నారు. ఎన్నికల షెడ్యూల్ విడుదలయ్యే లోపు విజయ్ తన రాజకీయ పంథాను స్పష్టం చేసే అవకాశం ఉందని సమాచారం. దళపతి నిర్ణయం తమిళనాడు భవిష్యత్తును ఎలా మారుస్తుందన్నదే ఇపుడు రాజకీయ వర్గాల్లో విస్తృత స్తాయి చర్చకు బీజంవేసింది.

ఆటో-కారు ఢీ: ఇద్దరు మృతి

కావలి (నెల్లూరు), మార్చి 14, ప్రభాతవార్త : పొట్టకూటి కోసం కూలిపనులకు వెలుతూ మృత్యువు వెంటాడడంతో ఎనిమది మంది కూలీలతో వెలుతున్న ఆటోని ఊలవపాడు మండలం వీరేపల్లి మోచర్ల మద్యలో జాతీయ రహదారిపై వెనుక నుండి కారు అతివేగంగా ఢీ కొనడంతో ఏకసిరి రాములు(46) అక్కడిక్కడే మృతి చెందగా ఏకశిరి వెంకయ్య(53) కావలి ఏరియా ఆసుపత్రిలో చికిత్సలు పొందుతూ మృతి చెందాడు. బాధితుల కథనం మేరకు వివారలిలావున్నాయి. వీరేపల్లి నుండి తెట్టుకు ఆటో డ్రైవర్ ఏడుమంది కూలీలు కూలిపనికి ఆటోలో వెలుతున్నారు. ఉలవపాడు మండలం వీరేపల్లి మోచర్ల మద్యలో జాతీయ రహదారిపై కల్వర్టు మీద ఆటోని వెనుక నుంచి అతి వేగంగా కారు ఢీ కొట్టడంతో ఆటో కల్వర్టును డీ కొని కల్వర్టు పైనుంచి కిందపడిపోయింది. వెంటనే బాదితులను ఏరియా ఆసుపత్రికి తరలించారు. వీరిలో బాపట్ల అంజయ్య,ఏకసిరి నాగేశ్వరరావు, ఇండ్ల పొలయ్య, ఎస్‌డి సుల్తాన్ బాషా(ఆటో డ్రైవర్)లను మెరుగైన వైద్యం కోసం నెల్లూరుకు తరలించడం జరిగింది. మిగిలిన పొట్లూరు వెంకటేవ్వర్లు, చేవూరు మహేష్‌లకు ఏరియా ఆసుపత్రిలో వైద్యసేవలు అందించడం జరిగింది.

కృత్రిమ కొరత సృష్టిస్తే కొరడా

>> కృతిమ కొరత రాకుండా అధికారులు శ్రద్ధ పెట్టాలని సీఎం చంద్రబాబు ఆదేశించారు. ప్రస్తుతానికి ఎలాంటి ఇబ్బంది లేదని వివరించిన పౌరసరఫరాల శాఖ కార్యదర్శి సౌరభ్ గౌర్ సీఎంకు వివరించారు. ఎల్పీజీ సహా వివిధ ఉద్యాన ఉత్పత్తుల మార్కెట్ పరిస్థితులను ఎప్పటికప్పుడు అంచనా వేయడానికి నిర్దేశించిన మంత్రులతో కమిటీ ఈ విషయంలో పూర్తి బాధ్యతత్తో వ్యవహరించాలని ఆదేశించారు. మంత్రుల కమిటీలో సభ్యులుగా నాదెండ్ల మనోహర్, అచ్చెన్నాయుడు, పయ్యావుల కేశవ్ లతో సీఎం చంద్రబాబు నాయుడు మాట్లాడారు. ఈ అంశంలో అధికారులతో తాము మాట్లాడుతున్నట్లు మంత్రులు సీఎం చంద్రబాబుకు వివరించారు. ఆర్టీజీఎస్ నుంచి ఆయా శాఖల అధికారుల నిరంతరం మానిటర్ చేస్తూ ప్రభుత్వానికి నివేదికలు ఇవ్వాలని ముఖ్యమంత్రి ఆదేశించారు. పాఠశాలలు, ఆస్పత్రులకు అంత రాయం లేకుండా ఎల్పీజీ సరఫరా జరగాలని సీఎం చంద్రబాబు అధికారులకు ఆదేశించారు. ఈ విషయంలో మంత్రి వర్గ ఉప సంఘం పూర్తి నిఘా పెట్టాలన్నారు. ప్రస్తుతం ఎక్కడా కొరత లేదు. కేంద్రంతో మాట్లాడి ఇబ్బందులు రాకుండా చూడాలి. యుద్ధ ప్రభావంతో ఏమైనా ఇబ్బందులు ఎదురైతే తక్షణం చక్కదిద్దేదేలా చర్యలు తీసుకోవాల న్నారు. గుడ్లు, అరటి లాంటి ఉత్పత్తులకు ప్రత్యామ్నాయ మార్కెట్లను జిల్లా కలెక్టర్లు చూడాలన్నారు. ఎలాంటి పరిస్థితి వచ్చినా ఎదుర్కోనేలా అప్రమత్తంగా ఉండాలన్నారు. ఎల్పీజీ సిలిండర్లు బ్లాక్ మార్కెట్ కు వెళ్లకుండా నిఘా పెట్టాలని సీఎం ఆదేశిం చారు. రాష్ట్రంలో 1.61 కోట్ల డొమెస్టిక్ గ్యాస్ కనెక్షన్లు, 10 లక్షల కమర్షియల్ కనెక్షన్లు ఉన్నాయన్నారు. హెచ్ పీసీఎల్, ఐఓసీఎల్, బీపీసీఎల్ సహా వివిధ కంపెనీల నుంచి గ్యాస్ సరఫరా. అవుతుందన్నారు. రోజూ 4 వేల మెట్రిక్ టన్నుల గ్యాస్ డిమాండ్‌కు తగినట్లుగానే గ్యాస్ ఉందన్నారు. వివిధ గ్యాస్ కంపెనీల వద్ద ప్రస్తుతం 21505 మెట్రిక్ టన్నుల గ్యాస్ నిల్వలు ఉన్నట్లు ప్రభుత్వం వద్ద అధికారికంగా సమాచారం ఉందన్నారు.

బస్సును ఢీకొట్టిన గూడ్స్ రైలు

15 మంది విద్యార్థులకు తీవ్రగాయాలు

కరూర్, మార్చి 14: తమిళనాడులోని కరూర్ జిల్లాలో శనివారం సాయంత్రం ఘోర రైలు ప్రమాదం చోటు చేసుకుంది. కరూర్ సమీపంలోని వెల్లియానై వద్ద ఒక ప్రైవేట్ కళాశాల బస్సును గూడ్స్ రైలు బలంగా ఢీకొట్టిన ఘటనలో 15 మందికి పైగా విద్యార్థులు గాయపడ్డారు. సుమారు 50 మంది విద్యార్థులతో వెళ్తున్న ఆ కళాశాల బస్సు, ఒక రైల్వే క్రాసింగ్ దాటే క్రమంలో ఈ ప్రమాదం చోటుచేసుకుంది. ఆ రైల్వే క్రాసింగ్ వద్ద ఎటువంటి సిగ్నల్ వ్యవస్థ లేదా గేట్లు లేకపోవడమే ఈ దుర్ఘటనకు ప్రధాన కారణమని తెలుస్తోంది. ఇది సాధారణ రైల్వే లైన్ కాదని.. చెట్టినాడ్ సిమెంట్స్ సంస్థకు చెందిన ప్రైవేట్ రైల్వే లైన్ అని దక్షిణ రైల్వే అధికారులు వెల్లడించారు. వీరరాక్కియం - పాళయం మధ్య ఉన్న ఈ మార్గంలో సిమెంట్ క్లింకర్ రవాణా కోసం ఈ రైలును నడుపుతున్నారు. ఇక్కడ కొన్ని చోట్ల మానవ రహిత (అన్‌మ్యాన్డ్) లెవల్ క్రాసింగ్‌లు ఉన్నాయని వారు పేర్కొన్నారు. ప్రమాదం జరిగిన వెంటనే స్థానికులు అప్రమత్తమై గాయపడిన విద్యార్థులను వేగంగా కాపాడి దగ్గర్లోని ఆసుపత్రులకు తరలించారు. సమాచారం అందుకున్న అగ్నిమాపక సిబ్బంది ఘటనా స్థలానికి చేరుకుని సహాయక చర్యలు చేపట్టారు. శిథిలాలను తొలగించే ప్రయత్నం చేస్తున్నారు. కరూర్ జిల్లా ఎస్పీ జోష్ తంగయ్య ఘటనా స్థలాన్ని పరిశీలించి వివరాలు సేకరించారు. ప్రమాద విషయం తెలుసుకున్న కరూర్ ఎమ్మెల్యే వి. సెంథిల్ బాలాజీ, ఎంపీ జోతిమణి ఆసుపత్రికి వెళ్లి చికిత్స పొందుతున్న విద్యార్థులను పరామర్శించారు.

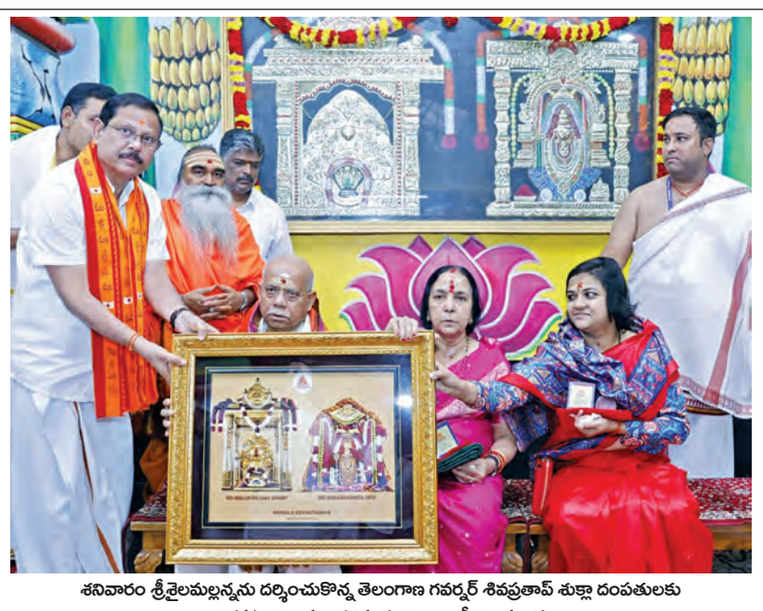

శనివారం శ్రీశైలమల్లన్నను దర్శించుకొన్న తెలంగాణ గవర్నర్ శివప్రతాప్ శుక్లా దంపతులకు చిత్రపటాన్ని బహూకరిస్తున్న ఇఒ ఎం.శ్రీనివాసరావు

మల్లన్న సేవలో తెలంగాణ గవర్నర్

శ్రీశైలంప్రాజెక్టు,మార్చి14,ప్రభాతవార్త: శ్రీశైలమల్లన్న దర్శనార్థమై శనివారంనాడు తెలంగాణ గవర్నర్ శివప్రతాప్ శుక్లా సతీసమేతంగా స్వామిఅమ్మవార్ల దర్శనార్థం ఆలయం వద్దకు చేరుకున్నారు. వారికి ఆలయ రాజగోపురం వద్ద శ్రీశైలదేవస్థానం ఇఒ ఎం.శ్రీనివాసరావు, అర్చకులు, సాదర స్వాగతం పలికారు. అనంతరం స్వామిఅమ్మవార్ల ఉభయ దేవాలయాలను దర్శించుకొని ప్రత్యేక పూజలు చేశారు. తదుపరి అమ్మవారి ఆలయ ప్రాకార మండపంలో వేదపండితులు వేదాశీర్వచనము వల్లించగా అర్చకస్వాములు తీర్థప్రసాదములు అందజేసారు. తదుపరి ఆలయ ఇఒ ఎం.శ్రీనివాసరావు శేషవస్త్రములతో సత్కరించి లడ్డు ప్రసాదాలు ,స్వామిఅమ్మవార్ల చిత్రపటాన్ని బహూకరించారు.

గ్యాస్‌పై ఆందోళన వద్దు

>> సమావేశం నిర్వహించారు. ప్రస్తుతం రాష్ట్రంలో ఎల్‌పీజీ రోజువారీ అవసరాలు, సరఫరా స్థితిగతులతో పాటు భవిష్యత్తు కార్యాచరణపై సుదీర్ఘంగా చర్చించారు. ప్రజలకు ఇబ్బంది కలగకుండా కేంద్ర, రాష్ట్ర ప్రభుత్వాలు తీసుకుంటున్న చర్యలపై చర్చించారు. రియల్ టైమ్ డేటా విశ్లేషణ ఆధారంగా పటిష్ట కార్యాచరణతో ముందుకు వెళ్లాలని నిర్ణయించారు. అనంతరం మంత్రి పయ్యావుల కేశవ్.. మంత్రి కింజరాపు అచ్చెన్నాయుడు, ఉన్నతాధికారులతో కలిసి మీడియాతో మాట్లాడారు. ప్రజలు ఆందోళన చెందాల్సిన అవసరం లేదని ప్రధాని నేతృత్వంలో కేంద్రం, సీఎం నేతృత్వంలో రాష్ట్ర ప్రభుత్వం అన్ని రకాల చర్యలు తీసుకుంటోందని.. ముఖ్యమంత్రి ఆదేశాల మేరకు మంత్రుల బృందంతో పాటు అధికారుల బృందాలు నిరంతరం పరిస్థితిని సమీక్షిస్తూ పటిష్ట కార్యాచరణతో ముందుకెళ్తూ భరోసా కల్పిస్తున్నట్లు తెలిపారు. వదంతులు నమ్మవద్దని కోరారు. గల్ఫ్ ప్రాంతంలో యుద్ధ వాతావరణం కారణంగా, నౌకల రవాణాకు ఆటంకం వల్ల సరఫరా వ్యవస్థలో సమస్యలు ఉత్పన్నమయ్యాయని.. అయితే వ్యవస్థల పునరుద్ధరణకు, బలోపేతానికి, కొత్త మార్గాల అన్వేషణకు కేంద్ర ప్రభుత్వం చర్యలు తీసుకుంటోందని, కేంద్రం మార్గదర్శకాలతో రాష్ట్ర స్థాయిలో చర్యలు చేపడుతున్నట్లు తెలిపారు. ఇతర పెట్రోలియం ఉత్పత్తులను తగ్గించి, గ్యాస్ ఉత్పత్తిని పెంచాలని కేంద్రం దేశవ్యాప్త రిఫైనరీలను ఆదేశించిందని, దీనివల్ల ఉత్పత్తి 10 శాతం నుంచి 20 శాతం వరకు పెరుగుతుందని పేర్కొన్నారు.

బ్లాక్ మార్కెటింగ్‌కు పాల్పడితే కఠిన చర్యలు: విపత్కర పరిస్థితులను లాభార్జన కోసం ఉపయోగించుకోవాలనే తలంపుతో ఎవరైనా బ్లాక్ మార్కెటింగ్ కార్యకలాపాలకు పాల్పడితే కఠిన చర్యలు తప్పవని హెచ్చరించారు. గౌరవ సీఎం ఆదేశాలతో ప్రత్యామ్నాయాలపై ప్రత్యేకంగా దృష్టిసారిస్తున్నట్లు తెలిపారు. ఇప్పటికే హోటళ్లు, గ్యాస్ డీలర్లు తదితర అసోసియేషన్లతో సమావేశాలు నిర్వహించినట్లు పేర్కొన్నారు. విపత్కర కాలంలో వివిధ రకాల వినూత్న ఆప్షన్లను ముందుకు తీసుకొస్తున్నారన్నారు. ప్రజల సలహాలు, సూచనలను కూడా స్వీకరిస్తున్నట్లు తెలిపారు. ప్రస్తుతం 95 శాతం ఆన్‌లైన్ బుకింగ్‌లు జరుగుతున్నాయని, 88 శాతం వరకు ఓటీపీ ఆధారిత గ్యాస్ సిలిండర్ల డెలివరీలు జరుగుతున్నాయని, ఈ శాతాన్ని పెంచాలని సంస్థలకు సూచించామన్నారు. ఆర్‌టీజీఎస్ తో పాటు కలెక్టర్ల కార్యాలయాల్లోనూ ప్రత్యేకంగా కంట్రోల్ రూమ్‌లు ఏర్పాటు చేసినట్లు తెలిపారు.

వేసవి తీవ్రతపై యాక్షన్ ప్లాన్

>> కేంద్రాల ద్వారా అందే సమాచారం ఆధారంగా ఏ ప్రాంతాల్లో వేసవి తీవ్రత ఎక్కువగా ఉన్నదో గుర్తిస్తారు. ఈ సమాచారాన్ని జిల్లాల కలెక్టర్లు, ఇతర అధికారులకు అందుబాటులో ఉంటుంది. దీనికి అనుగుణంగా వీరు చర్యలు తీసుకుంటారు. 27 డిగ్రీల సెంటిగ్రేడ్ నుంచి 32 డిగ్రీల సెంటిగ్రేడ్ వరకు ఉష్ణోగ్రత నమోదు జరిగితే...దానిని ఖిహెచ్చరిక (కాషన్)గా గుర్తిస్తున్నారు. 33 డిగ్రీల సెంటిగ్రేడ్ నుంచి 41 డిగ్రీల సెంటిగ్రేడ్ వరకు ఉష్ణోగ్రత నమోదైతే దానిని అపాయం ఉన్నట్లు, 42 నుంచి 54 డిగ్రీల సెంటిగ్రేడ్ వరకు ఉష్ణోగ్రత నమోదైతే దానిని మరింత అపాయంగా అవేర్ డిజిటల్ ప్లాటుఫాంలో గుర్తిస్తారు. గంతలో (హిస్టారికల్ డేటా ఆధారంగా) ఉష్ణోగ్రతల నమోదు ఆధారంగా కూడా జాగ్రత్తలు తీసుకునేందుకు అవేర్ డిజిటల్ ప్లాటుఫారమ్ కూడా ఉపయోగిస్తున్నారు. సీజనల్ వ్యాధులను రియల్ టైమ్‌లో పర్యవేక్షించి, వ్యాధులు వ్యాప్తిచెందకుండా చర్యలు తీసుకునేందుకు ఆర్‌టీజీఎస్లోని అవేర్ (అడ్వాన్స్ వార్నింగ్ అడ్వైయిజరీ ఫర్ రిసిలియెంటు ఎకోసిస్టమ్) సేవలను ఇప్పటికే వైద్య, ఆరోగ్య శాఖ వినియోగించుకుంటోంది. గత పదేళ్ల కాలంలో రాష్ట్రంలోని ఏయే జిల్లాల్లో, మండలాల్లో వేసవి తీవ్రత ఎక్కువగా ఉందో మ్యాపింగ్ ద్వారా తెలుసుకునేలా ఏర్పాటుచేశారు. ఐహెచ్ఐపీ పోర్టల్ ద్వారా రోజూవారీ డేటా సేకరణ నిర్వహిస్తూ రియలుటైం మానిటరింగ్ చేస్తున్నారు. జిల్లా వైద్య, ఆరోగ్య శాఖ అధికారులు, సర్వైలెన్స్ ఆఫీసర్స్, ఎపిడిమియాలజిస్టులు, ఎన్.సి.డి. ప్రోగ్రాం ఆఫీసర్లకు సమ్మర్ యాక్షన్ ప్లాన్2026 గురించి వర్చువల్ విధానంలో వివరించారు. కేసు తీవ్రత అనుసరించి ఉన్నత చికిత్స నిమిత్తం ఉన్నతస్థాయి ఆసుపత్రులకు 108 అంబులెన్సుల ద్వారా తరలించేలా ప్రణాళికలు సిద్ధంచేశారు. ఓఆర్ఎస్ (ఓరల్ రీహైడ్రేషన్ సొల్యూషన్) ప్యాకెట్లు 1,71,66,381) అన్ని ఆసుపత్రుల్లో సిద్ధంచేశారు. పీహెచ్సీల్లో 50,74,423, పట్టణ ఆరోగ్య కేంద్రాల్లో 16,77,787 చొప్పున ఓఆర్ఎస్ ప్యాకెట్లు ఉన్నాయని మంత్రి సత్యకుమార్ తెలిపారు. అవసరాలకు తగ్గట్లు ఐవీ ఫ్లూయిడ్స్ కూడా సిద్ధంచేసినట్లు చెప్పారు. గర్భిణులు, వృద్ధులు, శిశువులు, నిర్మాణ రంగం కూలీలు, గ్రానైటు, నరేగా వర్కర్స్, ట్రాఫిక్ పోలీసులు, వేసవి తీవ్రతకు ప్రభావితమయ్యే ఇతర రంగాల వారికి తీసుకోవాల్సిన జాగ్రత్తలపై అవగాహన కల్పించాలని జిల్లా అధికారులను మంత్రి ఆదేశించారు.

రాష్ట్రంలో ఇప్పటి వరకు నమోదు వివరాలు: రాష్ట్రంలో 2023లో 833, 2024లో 4,444, 2025లో 5,154 చొప్పున కేసుల నమోదు జరిగింది. 2025లో అత్యధికంగా ఏలూరు జిల్లాలో 1,284, కృష్ణా 1,214, విశాఖ1,089, కడప325, పల్నాడు జిల్లాలో 268 చొప్పున వడదెబ్బ కేసుల నమోదయ్యాయి. వేసవి తీవ్రత రాయలసీమ, సముద్రతీర ప్రాంతాల్లో ఎక్కువగా ఉంది. 2025లో కోనసీమలో అత్యధికంగా 47.7 డిగ్రీల సెంటిగ్రేడ్ ఉష్ణోగ్రత నమోదైంది.

త్వరలో బిసి రక్షణ చట్టం అమలు

>> పాల్పడినా గాని చట్ట ప్రకారం కఠిన చర్యలు తీసుకుంటామని హెచ్చరించారు. రాష్ట్ర బీసీ సంక్షేమ శాఖ మంత్రి ఎస్ సవిత నేతృత్వంలో శనివారం నిర్వహించిన బీసీ రక్షణ చట్టం భేటీలో మంత్రులు కింజరాపు అచ్చెన్నాయుడు, కొల్లు రవీంద్ర, అనగాని సత్యప్రసాద్, ఎమ్మెల్సీ బీద రవిచంద్ర యాదవ్ పాల్గొన్నారు. మంత్రులు వాసంశెట్టి సుభాష్, కొండపల్లి శ్రీనివాస్, సత్యకుమార్ యాదవ్ వీడియో కాన్ఫరెన్స్ ద్వారా పాల్గొన్నారు. అనంతరం నిర్వహించిన విలేకరుల సమావేశంలో మంత్రి సవిత మాట్లాడారు. బీసీలకు ఎన్నికల్లో ఇచ్చిన అన్నీ హామీలను నెరవేరుస్తున్నామని, ఈ నేపథ్యంలో త్వరలోనే బీసీ రక్షణ చట్టాన్ని అమల్లోకి తీసుకురానున్నామని తెలిపారు.

చట్టం రూప కల్పనకు తుది రూపు ఇవ్వడానికే బీసీ మంత్రులతో కీలక భేటీ నిర్వహించామన్నారు. ఇది వరకే రెండు పర్యాయాలు బీసీ మంత్రులు సమావేశమయ్యామన్నారు. ఇప్పటికే బీసీ చట్టం ముసాయిదా కూడా సిద్ధం చేశామన్నారు. 138 కులాలకు చెందిన బీసీలను కులం పేరుతోగాని, వృత్తి పేరుతో గాని దూషించినా, సాంఘిక, ఆర్థిక బహిష్కరణలు చేసినా చట్టపరంగా కఠిన చర్యలు తీసుకుంటామన్నారు. బీసీల ధన, మాన, ప్రాణాలకు భరోసా కల్పించేలా బీసీ రక్షణ చట్టాన్ని పటిష్టంగా రూపొందిస్తున్నామన్నారు. 15 రకాల వేధింపులకు శిక్షలు రూపొందిస్తున్నామన్నారు. బీసీ మంత్రుల భేటీ వివరాలు సీఎం చంద్రబాబు దృష్టికి తీసుకెళ్లాలని సమావేశంలో నిర్ణయించామన్నారు. దేశంనే తొలిసారిగా ఏపీలో బీసీ రక్షణ చట్టం అమలు చేయబోతున్నామన్నారు. బీసీ రక్షణ చట్టం డ్రాఫ్ట్ పై బీసీ ఎమ్మెల్యేలు, ఎమ్మెల్సీల అభిప్రాయాలతో రాష్ట్ర వ్యాప్తంగా ఉన్న 5 జోన్లో ఉన్న బీసీ సంఘాలు, ప్రతినిధుల అభిప్రాయాలు కూడా తీసుకోవాలని సమావేశంలో నిర్ణయించామన్నారు. త్వరలోనే బీసీ రక్షణ చట్టం అమలు చేయనున్నామని స్పష్టం చేశారు. బీసీలకు గౌరవ ప్రదమైన జీవనం అందించడమే కూటమి ప్రభుత్వ లక్ష్యమన్నారు. బీసీలను అన్ని రంగాల్లో ముందు నిలపాలన్నదే కూటమి ప్రభుత్వం, సీఎం చంద్రబాబు సంకల్పమని మంత్రి సవిత తెలిపారు.

మంత్రులు అచ్చెన్న, కొల్లు రవీంద్ర అంతకుముందు నిర్వహించిన భేటీలో బీసీ చట్టం రూప కల్పనలో తీసుకున్న జాగ్రత్తలు, నిపుణులు సూచనలు గురించి రాష్ట్ర బీసీ సంక్షేమ శాఖ కార్యదర్శి ఎస్.సత్యనారాయణ వివరించారు. కేంద్ర అడ్వకేట్ జనరల్, జాతీయ బీసీ కమిషన్ సలహాలు సూచనలను కూడా ఏపీ బీసీ రక్షణ చట్టం రూపకల్పనలో పరిగణలోకి తీసుకున్నట్లు తెలిపారు.

ఈ సందర్భంగా మంత్రులు కొల్లు రవీంద్ర, కింజరాపు అచ్చెన్నాయుడు మాట్లాడుతూ, బీసీ చట్టానికి తుదిరూపు ఇచ్చే క్రమంలో రాష్ట్రంలోని అన్ని బీసీ సంఘాలతోనూ చర్చించాలన్నారు.

ఎటువంటి వివాదాలకు తావివ్వకుండా బీసీ రక్షణ చట్టం రూపొందించాలని స్పష్టం చేశారు. ఈ సమావేశానికి మంత్రులు వాసం శెట్టి సుభాష్, కొండపల్లి శ్రీనివాస్, సత్య కుమార్ యాదవ్, లా జా యింట్ సెక్రటరీ వెంకటేశ్వరరావు వీడియో కాన్ఫరెన్స్ ద్వారా పాల్గొని పలు సూచనలు చేశారు. ఈ సమావేశంలో రాష్ట్ర బీసీ సంక్షేమ శాఖ డైరెక్టర్ మల్లికార్జున, ఇతర అధికారులు పాల్గొన్నారు.

ఒంటిపూట బడులు

>> ఎయిడెడ్. గుర్తింపు పొందిన, ప్రైవేటు పాఠశాలలు కచ్చితంగా ఒంటిపూట బడులు నిర్వ హించాలని ఆదేశించారు. పెరుగుతున్న ఎండల తీవ్రత దృష్ట్యా విద్యార్థుల రక్షణ కోసం ఈ నిర్ణయం తీసుకున్నామని తెలిపారు. ప్రతి పాఠశాలల్లో మంచినీటి వసతి అందుబాటులో ఉంచాలని స్పష్టం చేశారు.

వైరముత్తుకు జ్ఞానపీఠ్

>>విద్యార్థిగా ఉన్నపుడే రాసిన వైకరై మేఘం గళ్ కవితాసంకలనం అప్పట్లోనే ఓ మహిళా కళాశాలకు పాఠ్యాంశంగామారింది. ప్రభుత్వ అధికార భాషా కమిషన్‌లో పనిచేస్తున్నపుడు 1980లో దర్శకుడు భారతీరాజా చిత్రం నిళల్గళ్ ద్వారా సినీగేయరచయితగా తమిళ చిత్ర పరిశ్రమలో ప్రవేశించారు. కవితలు, నవలలు తదితర సుమారు 40 పుస్తకాలు సినిమాల్లో సుమారుగా 7500పాటలురాసారు. సాహిత్యఅకాడమీ, సాధన సమ్మాన్, పద్మశ్రీ, పద్మభూషణ్ వంటి పురస్కారాలు ఆయన్ను వరించాయి. రాష్ట్రానికి చెందిన

15-03Pg3exHMNWJQETPR 3 ONG_15-03Pg3exHMNWJQETPR.qxd 15/Mar/26 12:36 AM Page 1

జూన్ నాటికి ఎమ్మెల్యేల నివాసాలు పూర్తి

అంతర్జాతీయ ప్రమాణాలతో మౌలిక సదుపాయాలు: మంత్రి నారాయణ

గ్రామ సభలో ప్రసంగిస్తున్న మంత్రి పి. నారాయణ

విజయవాడ,మార్చి 14,ప్రభాతవార్తప్రతినిధి: రాజధాని ప్రాంతగ్రామాల్లో అంతర్జాతీయ ప్రమాణాలతో మౌలిక సదుపాయాలు కల్పిస్తామని ఏపీ పురపాలక,పట్టణాభివృద్ధి శాఖా మంత్రి పొంగూరు నారాయణ అన్నారు. అభివృద్ధి పనులు ప్రారంభించిన 6 నెలల్లో పూర్తి చేస్తామన్నారు. అండర్ గ్రౌండ్ వాటర్, వీధి దీపాలు, సిమెంట్ రోడ్డు వేస్తాం. రాజధాని నిర్మాణంలో ప్రస్తుతం 30 వేలమంది కార్మికులు పని చేస్తున్నారు. ఈ సంవత్సరం జూన్ నాటికి అధికారులు, ఎమ్మెల్యే, ఎమ్మెల్సీ నివాసాలు పూర్తి చేస్తామన్నారు. 2028 డిసెంబర్ నాటికి ఐకానిక్ భవనాలు పూర్తి అవుతాయి." రాజధాని గ్రామాలలో నిర్వహించిన గ్రామసభలు వాడీవేడిగా సాగాయి. తుళ్లూరు మండలం అనంతవరం, నెక్కల్లులో గ్రామసభలు నిర్వహించారు. ఈ కార్యక్రమంలో మంత్రి నారాయణ, ఎమ్మెల్యే శ్రావణ్ కుమార్, సీఆర్డీఏ అధికారులు సమావేశంలో పాల్గొన్నారు.ఈ గ్రామ సభలలో రైతులు తమ సమస్యలను మంత్రి నారాయణ దృష్టికి తీసుకొచ్చారు. అనంతవరంలో గత కొంతకాలంగా గ్రామకంఠం సమస్యలు పరిష్కరించాలని కోరుతున్నా అధికారులు స్పందించడం లేదని రైతుల ఆవేదన వ్యక్తం చేశారు. గ్రామ కంఠం సమస్యలపై కమిటీ వేశామని నివేదిక రాగానే రైతులకు న్యాయం చేస్తామని మంత్రి నారాయణ హామీ ఇచ్చారు. రాజధాని నిర్మాణ పనులను ప్రణాళిక ప్రకారం వేగంగా పూర్తి చేస్తామని రాష్ట్ర పురపాలకశాఖ మంత్రి నారాయణ స్పష్టం చేశారు. రాజధానికి వచ్చే రహదారులను ఆరు నెలల్లోగా రహదారి పూర్తి చేస్తామని మంత్రి నారాయణ అన్నారు. తుళ్లూరు నుంచి తాడికొండ వరకూ ఉన్న రోడ్డును ఆర్ అండ్ బీ అధికారులతో కలిసి ఆయన పరిశీలించారు.ఈ సందర్భంగా మంత్రి నారాయణ మీడియాతో మాట్లాడారు. తాడికొండ నుంచి రాయపూడి రోడ్డు చాలా అధ్వానంగా ఉందన్నారు. రాజధానిలో జోరుగా పనులు సాగుతుండటంతో భారీ వాహనాల వల్ల రోడ్డు దెబ్బ తింటున్నాయని మంత్రి నారాయణ చెప్పారు. రోడ్డు నిర్మాణానికి ఆర్ అండ్ బీ శాఖ ఇప్పటికే టెండర్లు పూర్తి చేసిందని వివరించారు. ఇప్పటికే రహదారి నిర్మాణానికి ఆర్ అండ్ బీ శాఖ టెండర్ల ప్రక్రియ పూర్తి చేశామన్నారు. ఆరు నెలల్లోగా రహదారి అందుబాటులోకి తెస్తామని మంత్రి వెల్లడించారు. మార్గ మధ్యంలో అమరజీవి పొట్టి శ్రీరాములు విగ్రహ ఏర్పాట్లు పనులు కూడా పరిశీలించారు. ఈనెల 16న 58 అడుగుల పొట్టి శ్రీరాములు కాంస్య విగ్రహ ఆవిష్కరణ కార్యక్రమం జరగనుంది. దీనికి సీఎం చంద్రబాబు, డీప్యూటీ సీఎం పవన్ కల్యాణ్ హాజరవుతారని చెప్పారు. తక్కువ సమయంలోనే విగ్రహ పనులు పూర్తి అయ్యేలా కృషి చేసిన అమరజీవి పొట్టి శ్రీరాములు మెమోరియల్ ట్రస్ట్ అధ్యక్షుడు డూండి రాకేశ్‌కు అభినందనలు తెలిపారు. రాజధాని అమరావతిలో ట్రంక్ రోడ్లు, ఎల్ పీఎస్ లేఔట్‌ల డెవలప్‌మెంట్, ఇతర భవనాల నిర్మాణ పనులు వేగంగా జరుగుతున్నాయని అన్నారు. 30 వేల మంది కార్మికులు, సిబ్బంది, ఉద్యోగులు నిరంతరం పనులు చేస్తున్నారని మంత్రి నారాయణ చెప్పారు.

సంప్రదాయబద్ధంగా నారా దేవాన్స్ ధోతీ వేడుక

విజయవాడ,మార్చి14,ప్రభాతవార్తప్రతినిధి: ఆంధ్రప్రదేశ్ ముఖ్యమంత్రి చంద్రబాబు, హిందుపురం ఎంఎల్ఏ నందమూరి బాలకృష్ణకు తెలుగువారి సంప్రదాయాన్ని అనుసరించి నూతన వస్త్రాలు(పంచెలు) పంపిణీ కార్యక్రమం ఘనంగా జరిగింది. నారా లోకేష్, బ్రాహ్మణిల తనయుడు దేవాన్స్ ధోతీ వేడుకను కుటుంబ సభ్యుల మధ్యలో సాధారణంగా, శాస్త్రీయంగా నిర్వహించారు. దేవాన్స్‌కు తాతలు, అమ్మమ్మ, నాన్నమ్మల ఆశీస్సులు అమ్మానాన్నల మేన మామ ఆత్మీయతంగా ఆశీస్సులు అందజేసారు.

GOVERNMENT OF INDIA : MINISTRY OF DEFENCE
EX-SERVICEMEN CONTRIBUTORY HEALTH SCHEME, STATION HQ (ECHS CELL), SECUNDERABAD
Ph.: 7382361574 | E-mail : echsstnhqsecbad@gmail.com

EMPLOYMENT NOTICE

1. ECHS Cell, Headquarters Telangana and Andhra Sub Area invites applications to engage Medical, Para-Medical & Non-Medical Staff on contractual basis for a period of 12 Months for ESMs and Widows of deceased soldiers and 11 Months for Civilian candidates at given locations of ECHS Polyclinics in Telangana and Andhra Pradesh.

Appointment	Minimum Qualification	Salary (Rs)	Vac	Location of Vacancies
Medical Specialist	MD/MS in General Medicine	1,30,000/	02	Giddalur & Guntur
Medical Officer	MBBS	95,000/-	05	Chittoor (02), Guntur, Karimnagar, Secunderabad-II
Dental Officer	BDS	95,000/-	04	Anantapur, Giddalur, Kadapa, & Secunderabad-II
Dental A/T/H	Diploma in Dental Hygienist/Class-I DH/DORA Course (Armed Forces)	36,500/-	10	Anantapur, Chittoor, Golconda, Guntur, Kadapa, Khammam, Mahabubnagar, Nellore, Secunderabad-I & Vijayawada
Pharmacist	B Pharmacy OR 10+2 with Science and Diploma in Pharmacy	36,500/-	05	Eluru, Giddalur, Kurnool, Secunderabad-I & Sainikpuri
Lab Technician	B Sc (Medical Lab Tech (MLT) OR 10+2 with Science and Diploma in Medical Lab Tech (DMLT)	36,500/-	06	Chittoor, Eluru, Giddalur, Kadapa, Kurnool & Nellore
Lab Assistant	DMLT/Class-I Lab Tech Course (Armed Forces)	36,500/-	04	Giddalur, Guntur, Secunderabad-I & Sainikpuri
Nursing Assistant	BSc Nursing, GNM/ Diploma/Class-I Nursing Assistant Course Cert from (Armed Forces)	36,500/-	05	Eluru, Guntur, Khammam, Nellore & Secunderabad-I
Physiotherapist	Diploma/Class-I Physiotherapist Course (Armed Forces)	36,500/-	02	Guntur & Chittoor
Data Entry Operator/Clerk	Graduate/Class-I Clerical Trade (Armed Force)	29,200/-	01	Secunderabad-I
Female Attendant	Literate	21,800/-	08	Giddalur, Golconda, Karimnagar, Khammam, Kurnool, Nellore & Secunderabad - I & Secunderabad- II
Chowkidar	8th Class or GD Trade for Armed Forces personnel	21,800/-	04	Chittoor, Giddalur, Kadapa & Vijayawada
Driver	8th Class/ Class-I MT Driver (Armed Forces)	25,600/-	04	Golconda, Kurnool, Secunderabad-I & Vijayawada
Safaiwala	Literate	21,800/-	04	Guntur, Kurnool, Nellore & Vijayawada
Peon	8th Class or GD Trade (Armed Forces)	21,800/-	01	Vijayawada

PLEASE READ ALL INSTRUCTIONS CAREFULLY

2) For Terms & Conditions, Application Form & Remuneration. For qualifications, work experience and age limits, kindly see website www.echs.gov.in. Application Form can be downloaded from the website under **EMPLOYMENT OPPORTUNITIES.** For additional details, contact on Tele No **07382361574** & email ID : **echsstnhqsecbad@gmail.com** during working hours. Preference will be given to the Ex-Servicemen as per merit. **3) Last Date of Receipt of Application as per Format Given at our Website.** Application as per format alongwith self attested photocopies of testimonials for educational qualification (with Mark Sheets), work experience, Registration Certificates, Discharge book & PPO will be submitted to Officer-in-Charge, Station HQ ECHS Cell, HQ TASA, Near Rastrapati Nilayam, Secunderabad-500010, Telangana by **29 Mar 2026 (1800 hours).** Any application received after **29 Mar 2026** will not be accepted. **Online applications will not be accepted. 4) Written Test cum Interview Date, Timing & Venue. Date & time of written test will be intimated to all accepted applicant through email. Candidates meeting the Qualitative Requirements will only be called for written test. Subsequently only written test qualified candidates will be called for interview.** Candidates must bring all the original educational certificates, work experience certificate, registration certificate (medical and para medical staff) discharge book, PPO, Service Records, PAN Card, Aadhar Card and two PP size colour photographs at the time of interview. No TA/DA is admissible.

NOTE : CANDIDATES NOT SUBMITTING COMPLETE / INCORRECT DOCUMENT WILL NOT BE CALLED FOR WRITTEN TEST INTERVIEW

ఓర్వలేకనే రాష్ట్ర ప్రభుత్వం విమర్శలు చేస్తోంది

- బిజెపి రాష్ట్ర అధికార ప్రతినిధి యామినీ శర్మ

విజయవాడ,మార్చి14,ప్రభాతవార్తప్రతినిధి: రాష్ట్రంలో ఏన్డీఏ కూటమి సాధిస్తున్న విజయాలను జీర్ణించుకునే స్థితి వైసిపి ఉందని బీజేపీ రాష్ట్ర అధికార ప్రతినిధి యామినీ శర్మ ఆరోపించారు. ఏపీలో కేవలం 20నెలలో అద్భుతాలను సీఎం చంద్రబాబు నాయకత్వంలో కూటమి ప్రభుత్వం చేసిందన్నారు. కూటమి ప్రభుత్వ పాలనపై వైసీపీ చేస్తున్న విమర్శలను తీవ్రంగా ఖండించారు.ఆమె మీడియాకు విడుదల చేసిన ఒక ప్రకటనలో రాష్ట్ర అభి వృద్ధిని చూసి ఓర్చుకోలేక, ప్రజలను తప్పుదోవ పట్టించేలా వైసీపీ అధినేత జగన్ కుట్రలు పన్నుతున్నారని ఆమె ధ్వజమెత్తారు. తన రాజకీయ ఉనికిని కాపాడుకోవడానికే రాష్ట్ర ఆర్థిక పరిస్థితిపై జగన్ అసత్య ప్రచారాలు చేస్తు న్నారని ఆమె విమర్శించారు. వైసీపీ ప్రభుత్వ హయాంలో విచ్చలవిడిగా అప్పులు చేసి రాష్ట్రాన్ని అన్ని రంగాల్లో సర్వనాశనం చేశారని యామినీ శర్మ మండిపడ్డారు. కేంద్ర ప్రభుత్వ పథకాలకు తమ సొంత స్టిక్కర్లు వేసుకుని క్రెడిట్ కొట్టేయాలని చూశారని ఆమె ఆరోపించారు. ప్రస్తుతం ఆంధ్రప్రదేశ్ దేశంలోనే అత్యంత వేగంగా అభివృద్ధి చెందుతున్న రాష్ట్రంగా నిలుస్తోందని, ఇప్పటికైనా వైసీపీ నాయకులు సూపర్ సిక్స్ పథకాలపై, కూటమి పాలనపై అబద్ధాలు ప్రచారం చేయడం మానుకోవాలని హితవు పలికారు. వైసీపీపై ప్రజలు పూర్తిగా విశ్వాసం కోల్పోయారని, అందుకే 11 సీట్లకు పరిమితం చేశారని అన్నారు.

తల్లి, ఇద్దరు పిల్లలు ఆత్మహత్య

కుటుంబ కలహాలే కారణం

కర్నూలు, మార్చి 14, ప్రభాతవార్త : భార్యాభర్తల మధ్య ఉన్న కలహాలు ఇద్దరు చిన్నారుల సహా తల్లి ఉసురు తీసింది. భార్యాభర్తల మధ్య ఉన్న గొడవలతో విసిగిపోయిన ఆ ఇల్లాలు తనువు చాలించాలనుకుంది.. అయితే తాను లేకపోతే తన పిల్లలను ఎవరు పోషిస్తారని అనుకుందో ఏమో వారిని కూడా తనతో పాటు తీసుకెళ్లింది. కర్నూలు నగల శివారులోని గార్గేయపురం లో జరిగిన ఈ దుర్ఘటన మనసులను కలచి వేస్తోంది. గార్గేపురం గ్రామానికి చెందిన మాదిగ రాజేశ్వరి (35), కి తెలంగాణలోని అలంపురం కు చెందిన రాజుతో ఎనిమిది సంవత్సరాల క్రితం వివాహం జరిగింది. అప్పట్లో అన్యోన్యంగా ఉన్న కుటుంబంలో కలహాలు రేగాయి. దీంతో కొద్దిరోజులుగా రాజేశ్వరి భర్త నుంచి విడిపోయి గార్గేయపురంలో తల్లిదండ్రుల వద్ద ఉంటోంది. ఆమె భర్త ప్రవర్తన కారణంగానే ఆ కుటుంబంలో గొడవలవుతున్నాయని రాజేశ్వరి తల్లిదండ్రులు ఆరోపిస్తున్నారు. పూర్తిస్థాయిలో కారణం తెలియకపోయినా.. భార్య భర్తల మధ్య వివాదం తీవ్రమైంది. ఈ క్రమంలో గత వారంలో రాజేశ్వరి అలంపురంకు వెళ్లి అత్తింటి వారిని కలిసింది. తన కుటుంబం చక్కదిద్దాలని కోరినట్లు సమాచారం. అయితే అక్కడ ఆమెకు కావలసిన భరోసా లేకపోవడంతో తిరిగి పుట్టింటికి వచ్చింది. మళ్ళీ శుక్రవారం అలంపూర్ కు వెళ్తున్నారని పుట్టింట్లో చెప్పి పిల్లలను తీసుకొని వెళ్ళింది. ఉదయానికి చెరువులో ఆమె, ఆమె ఇద్దరు పిల్లలు సుకుమార్ (5), అబ్రహం (3) శవాలుగా తేలేరు. సమాచారము తెలుసుకున్న కర్నూల్ తాలూకా పోలీసులు ఘటన స్థలానికి చేరుకుని చెరువులో నుండి చనిపోయిన వారి శవాలను బయటికి తీసి పోస్ట్మార్టం నిమిత్తము కర్నూలు ప్రభుత్వ ఆసుపత్రి కి తరలించారు. మృతురాలు తల్లిదండ్రుల ఫిర్యాదు మేరకు కేసు నమోదు చేసుకుని దర్యాప్తు చేస్తున్నారు.

కోమటి జయరామ్‌ను అభినందిస్తున్న ఎన్.ఆర్.ఐ. ఫౌండేషన్ ఛైర్ పర్సన్ డాక్టర్ నల్లాని రాజేశ్వరి

కష్టం వచ్చినప్పుడు అండగా నిలిచేవాడు ధన్యుడు

- సుప్రీం కోర్టు మాజీ ప్రధాన న్యాయమూర్తి జస్టిస్ ఎన్.వి రమణ

విజయవాడ మార్చి 14 ప్రభాతవార్త ప్రతినిధి: నలుగురిలో ఒక్కడిగా ఉండటంలో సహజమని,అవసరతల్లో తనతో పాటు మిగిలిన వారికి తోడుగా నిలిచేవాడు ధన్యుడని సుప్రీం కోర్టు మాజీ ప్రధాన న్యాయమూర్తి జస్టిస్ ఎన్.వి రమణ అన్నారు అమెరికాలో ఏ తెలుగువాడికి కష్టం వచ్చినా జయరాం ముందుంటారని తెలిపారు.ఏపీ ప్రభుత్వ ఉత్తర అమెరికా ప్రత్యేక ప్రతినిధిగా నియమితులైన కోమటి జయరాం అభినందన సభ ఘనంగా జరిగింది. విజయవాడలోని పోరంకి మురళీ రిసార్ట్‌లో ఏర్పాటు చేసిన ఈ కార్యక్రమానికి సుప్రీంకోర్టు మాజీ ప్రధాన న్యాయమూర్తి జస్టిస్ ఎన్.వి. రమణతో పాటు పలువురు కూటమి మంత్రులు, ఎమ్మెల్యేలు, హాజరయ్యారు. ఈ సందర్భంగా జస్టిస్ ఎన్.వి.రమణ మాట్లాడుతూ కోమటి జయరాం పడిన కష్టానికి గుర్తింపు లభించిందన్నారు. ఆయనతో ఉన్న స్నేహాన్ని గుర్తు చేసుకున్నారు. కేవలం ఉత్తర అమెరికాలోనే కాకుండా అనేక దేశాల్లో జయరాంకు అభిమానులు ఉన్నారన్నారు. అమెరికాలో ఏ తెలుగువాడికి కష్టం వచ్చినా జయరాం ముందుంటారని కితాబిచ్చారు. తెలుగుదేశం పార్టీతో ఆయనకు ప్రత్యేక అనుబంధం ఉందన్నారు. అమరావతి కోసం రైతులు ఉద్యమం చేస్తుంటే వారికి అనేక రకాలుగా సహాయం అందించారని, రాజధాని పోరాటానికి న్యాయ సహాయం చేశారని అన్నారు. సమాజ సేవ, మానవత్వం తదితర విషయాలను జయరాం నుంచి నేర్చుకోవాలని అక్కడున్నవారికి సూచించారు. మరిన్ని ఉన్నత పదవులు అందుకోవాలని ఆకాంక్షించారు. నేను 25 ఏళ్లు అమెరికాలో ఉన్నాను. నేను అమెరికా వెళ్లకముందే జయరాంకి మంచి పేరుంది. ఇండియా నుంచి ఎవరు వెళ్లినా జయరాం దగ్గరికి వెళ్తారు. తానాను ముందుకు తీసుకువెళ్లారు. కష్టకాలంలో తెదేపా జెండాను ఇతర దేశాల్లో రెపరెపలాడించారు. ఎన్టీఆర్ శత జయంతి ఉత్సవాలను అనేక దేశాల్లో నిర్వహించారు. ఆయన్ను అభినందించేందుకు ఇవాళ అమెరికా నుంచి చాలా మంది వచ్చారు. ఎన్ఆర్ఐలు అంటే అమెరికాలో కంప్యూటర్ కీబోర్డు పట్టుకుంటారు. రాష్ట్రానికి ఏదైనా అవసరమైతే జెండా పట్టుకుంటారన్నారు. నిరంతరసేవలు స్ఫూర్తిదాయకమని ప్రముఖ సామాజికవేత్త, ఎన్.ఆర్.ఐ. ఫౌండేషన్ ఛైర్ పర్సన్ డాక్టర్ నల్లాని రాజేశ్వరి అన్నారు ఈ సందర్భంగా కోమటి జయరాంకు శాలువా కప్పి, పుష్పగుచ్ఛం అందించి, జ్ఞాపిక ప్రదానం చేసి ఘనంగా సత్కరించారు. అనంతరం డాక్టర్ నల్లాని మాట్లాడుతూ, ప్రవాసాంధ్రుల వారధి కోమటి జయరాం అని ప్రశంసించారు. ఆయన పేరు తెలియని తెలుగు వారు ఉండరని, వ్యక్తిగా మొదలై ఒక శక్తిగా మారిన కోమటి జయరాం ప్రస్థానం అందరికీ స్ఫూర్తిదాయకమన్నారు. ఎంతో సింపుల్ వుంటూ, అంతకంటే నిండైన వ్యక్తిత్వం.. ఎంత ఎదిగినా ఒదిగి ఉండే మనస్తత్వం ఆయనకే సాధ్యమన్నారు. ఆ వ్యక్తిత్వం వెనుక తన తల్లిదండ్రులు నేర్పిన పట్టుదల ఉందని, ఆ మనస్తత్వం వెనుక భవిష్యత్ తరాల గురించి ఆలోచన ఉందని పేర్కొన్నారు. సాయం కావాలంటే స్పందించే ఎమోషన్ ఉందని, ఇవన్నీ కలబోసిన అరుదైన వ్యక్తిత్వమే కోమటి జయరాం ప్రత్యేకత అన్నారు. ఉమ్మడి కృష్ణా జిల్లా మైలవరం నియోజక వర్గంలోని వెల్వడం కోమటి జయరాం స్వగ్రామమని, కోమటి భాస్కర్ రావు, కమలమ్మ దంపతులకు మొదటి సంతానమని వివరించారు.

ప్రభుత్వ పరిశీలనలో జర్నలిస్ట్‌ల పెన్షన్ స్కీం

- మంత్రి కొలను పార్థసారథి

విజయవాడ మార్చి 14 ప్రభాతవార్త ప్రతినిధి: జర్నలిస్టుల సంక్షేమానికి కూటమి ప్రభుత్వం కట్టుబడి ఉందని రాష్ట్ర సమాచార, ప్రజా సంబంధాల శాఖ మంత్రి కొలుసు పార్థసారథి తెలిపారు. త్వరలో జర్నలిస్టుల సంక్షేమానికి సంబంధించిన పలు పథకాలను ప్రభుత్వం ప్రకటించనున్నట్లు వెల్లడించారు. జర్నలిస్టు మిత్రులకు ఉగాది సందర్భంగా పురస్కారాలు అందజేయనున్నట్లు మంత్రి చెప్పారు. అలాగే జర్నలిస్టుల కోసం పెన్షన్ స్కీమ్ ప్రస్తుతం ప్రభుత్వ పరిశీనలో ఉందని పేర్కొన్నారు. వెటరన్ జర్నలిస్టులకు వారు కోరిన జిల్లాలో ఉచిత బస్ పాస్ సౌకర్యం కల్పించే అంశాన్ని కూడా పరిశీలిస్తున్నట్లు తెలిపారు మంత్రి పార్థసారథి జర్నలిస్టులకు త్వరలోనే శుభవార్త చెబుతామని మంత్రి పేర్కొన్నారు. ముఖ్యమంత్రి చంద్రబాబు నాయుడు అధ్యక్షతన జరిగిన కేబినెట్ సమావేశంలో జర్నలిస్టుల సమస్యలపై చర్చించినట్లు మంత్రి వెల్లడించారు.

పాండిచ్చేరి యూనివర్శిటీ
(NAACచే "A+" గ్రేడ్ గుర్తింపు కలిగిన కేంద్రీయ విశ్వవిద్యాలయం)
డైరెక్టరేట్ ఆఫ్ డిస్టెన్స్ ఎడ్యుకేషన్
(AICTE & DEB, UGCచే అనుమతి పొందిన ప్రోగ్రామ్‌లు)
R.V. నగర్, కాలాపేట్, పుదుచ్చేరి-605014

DDE ప్రవేశాలు 2026 (క్యాలెండర్ సంవత్సరం)

UG ప్రోగ్రామ్‌లు — వార్షిక ఫీజు ₹4,975/-**
- BCom
- BBA
- BA (హిస్టరీ)
- BA (ఇంగ్లీషు)
- BA (ఎకనామిక్స్)
- BA (సోషియాలజీ)
- BA (పొలిటికల్ సైన్స్)
- BA (జర్నలిజం & మాస్ కమ్యూనికేషన్)

MBA ప్రోగ్రామ్‌లు — ఫస్ట్ సెమిస్టర్ ఫీజు ₹17,500/-**
- MBA (ఫైనాన్స్)
- MBA (జనరల్)
- MBA (బ్యాంకింగ్)
- MBA (మార్కెటింగ్)
- MBA (ఇంటర్నేషనల్ బిజినెస్)
- MBA (హ్యూమన్ రీసోర్స్ మేనేజ్‌మెంట్)
- MBA (అగ్రికల్చర్ & సప్లై చైన్ మేనేజ్‌మెంట్)
- MBA (హాస్పిటల్ మేనేజ్‌మెంట్)

ఫస్ట్ సెమిస్టర్ ఫీజు ₹26,750/-**

PG ప్రోగ్రామ్‌లు — వార్షిక ఫీజు ₹7,425/-**
- MA ఇంగ్లీషు
- MA సోషియాలజీ
- MA హిందీ
- MCom (ఫైనాన్స్)

ప్రోగ్రామ్‌లు AICTE & DEB-UGCచే అనుమతింపబడినవి

ప్రవేశాలు 'ఫస్ట్ కమ్ ఫస్ట్ సర్వ్‌డ' ఆధారితంగా జరుపబడతాయి

**ప్రవేశ ఫీజు కలుపుకొని ఇతర ఫీజు వివరాల కొరకు వెబ్‌సైట్ విజిట్ చేయండి

ఫీజు కన్సెషన్‌లు:
- వైకల్య బాధిత వ్యక్తులకు 100% ట్యూషన్ ఫీజు కన్సెషన్
- 50% ట్యూషన్ ఫీజు కన్సెషన్ వీరికి:
  - భారత సాయుధ దళాలు మరియు పారామిలటరీ ఫోర్సెస్‌లో విధులు నిర్వర్తించే డిపెండ్స్ నిబ్బంది
  - జైదీలు • నదిలివేయబడిన మహిళలు • వితంతువులు • లింగ మార్పిడి
  - పాండిచ్చేరి యూనివర్శిటీ యొక్క నాన్-టీచింగ్ ఉద్యోగులు మరియు వారి పిల్లలు (గ్రూప్ B, C & D మాత్రమే)

స్కాలర్‌షిప్:
- SC/ST విద్యార్థులు DDE ప్రోగ్రామ్‌లలోనికి ప్రవేశం పొందినవారు, వారి రాష్ట్రం/UT సంబంధిత ప్రభుత్వాల నుండి వివిధ స్కాలర్‌షిప్‌లు పొందవచ్చును

దూర విద్యా పద్ధతి క్రింద ప్రత్యేక మజ్కూరాలు:
- సెంట్రల్ యూనివర్శిటీ నుండి పీహెచ్‌డీ
- నాణ్యమైన ముద్రితపదార్థాలు, జోన్స్, మెంటరింగ్
- అత్యధికంగా భరించగల ట్యూషన్ ఫీజు
- విశిష్టమైన పాఠశాలకు సైడ్‌పోరం/జూమ్
- ఎంపిక కేంద్రాలలో PCP తరగతులు

తదుపరి వివరాలకు:
వెబ్‌సైట్: https://dde.pondiuni.edu.in
ఇ-మెయిల్: ddehelpdesk@pondiuni.ac.in
ఫోన్: 0413-2654439/441

ఆన్‌లైన్ దరఖాస్తు చేయండి
చివరి తేదీ: 30.03.2026*
*UGC ప్రకటనకు అనుసరించి

CBC 21232/12/0002/2526 డైరెక్టర్

AU స్మాల్ ఫైనాన్స్ బ్యాంక్ లిమిటెడ్ (ఒక షెడ్యూల్డ్ వాణిజ్య బ్యాంకు)
నమోదిత కార్యాలయం: 19-A, ధూలేశ్వర్ గార్డెన్, అజ్మీర్ రోడ్, జైపూర్-302001 (CIN: L36911RJ1996PLC011381)

అనుబంధం-IV (8 (1) నిబంధన చూడండి) స్వాధీనతా ప్రకటన

"ఫిన్‌కేర్ స్మాల్ ఫైనాన్స్ బ్యాంక్ లిమిటెడ్", "AU స్మాల్ ఫైనాన్స్ బ్యాంక్ లిమిటెడ్"తో ఏప్రిల్ 01, 2024 నుండి విలీనం అయిందని రుణగ్రహీతలందరికీ మరియు ప్రజలకు తెలియజేయడానికి ఇది. అయితే, కింద సంతకందారు "సెక్యూరిటైజేషన్ మరియు రీకన్‌స్ట్రక్షన్ ఆఫ్ ఫైనాన్షియల్ అసెట్స్ అండ్ ఎన్‌ఫోర్స్‌మెంట్ ఆఫ్ సెక్యూరిటీ ఇంట్రస్ట్ (యాక్ట్, 2002 (54 ఆఫ్ 2002) కింద AU స్మాల్ ఫైనాన్స్ బ్యాంక్ లిమిటెడ్ (షెడ్యూల్డ్ కమర్షియల్ బ్యాంక్) యొక్క అధీకృత అధికారి మరియు సెక్యూరిటీ ఇంట్రస్ట్ (ఎన్‌ఫోర్స్‌మెంట్) రూల్స్, 2002లోని రూల్ 3తో చదువబడిన సెక్షన్ 13 (12) కింద ఇవ్వబడిన అధికారాలను వినియోగించుకుంటూ క్రింద పేర్కొన్న తేదీన డిమాండ్ నోటీసు జారీ చేశారు. దిగువ పేర్కొన్న తేదీకి రుణగ్రహీతలు నోటీసు అందిన తేదీ నుండి 60 రోజులలోపు నోటీసులో పేర్కొన్న మొత్తాన్ని తిరిగి చెల్లించాలని పిలుపునిచ్చారు:-

రుణగ్రహీత/సహ-రుణగ్రహీత/తనఖాదారు/ హామీదారు పేరు/రుణ ఖాతా నం.	13(2) నోటీసు తేది మరియు మొత్తం	స్వాధీనం చేసుకున్న తేది
(లోన్ ఎ/సి నెం.), 23630000032959, సోదిమెల్ల లాజరు, సోదిమెల్ల జ్యోతి	18-ఆగస్టు-25 రూ. 6,95,702/- రూ. ఆరు లక్షల తొంభై ఐదు వేల ఏడు వందల రెండు మాత్రమే 16-ఆగస్టు-25 నాటికి	11-మార్చి-26
తనఖా పెట్టిన ఆస్తి వివరణ: కృష్ణా జిల్లా, కనుమోలు సబ్-రిజిస్ట్రీ పరిధిలోని బాపులపాడు మండలం, రెమల్లె పంచాయతీ, రెమల్లె గ్రామం, ఇంటి నెం. 3-51, R.S. నెం. 184/2లో గల 146-2 చదరపు గజాల స్థలం. దీనికి తూర్పున: సోదిమెల్ల శ్యామ్ ఆస్తి; పడమరన: కె. చింతయ్య ఆస్తి; ఉత్తరాన: ఎం. దాసు ఆస్తి; దక్షిణాన: పంచాయతీ రహదారి.		
(లోన్ ఎ/సి నెం.), 24630000056992, కంచర్ల ఉమాదేవి, కంచర్ల వెంకటేశ్వరరావు	28-నవంబర్-25 రూ. 10,34,043/- రూ. పది లక్షల ముప్పై నాలుగు వేల నలభై మూడు మాత్రమే 28-నవంబర్-25 నాటికి	11-మార్చి-26
తనఖా పెట్టిన ఆస్తి వివరణ: ఏలూరు జిల్లా, నూజివీడు సబ్-రిజిస్ట్రార్ పరిధిలోని ముసునూరు మండలం, చింతలవల్లి గ్రామ పంచాయతీ ప్రాంతం, చింతలవల్లి గ్రామం, R.S. నెం. 266-1, ఇంటి నెం. 5-2, అసెస్మెంట్ నెం. 1094లో గల 290.4 చదరపు గజాలు లేదా 242.809 చదరపు మీటర్ల నివాస స్థలం; దీనితో పాటు అందులో గల RCC పైకప్పు కలిగిన నివాస భవనం మరియు అన్ని రకాల సౌలభ్య హక్కులు (Easement Rights) కూడా శాకల్యంలో ఉన్నాయి. దీనికి తూర్పున: గంగుల శ్రీనివాసరావు చెందిన ఇల్లు మరియు స్థలం; పడమరన: పంచాయతీ సిమెంట్ రహదారి; ఉత్తరాన: కంచర్ల కాసులురు చెందిన ఇల్లు మరియు స్థలం; దక్షిణాన: పంచాయతీ సిమెంట్ రహదారి.		
(లోన్ ఎ/సి నెం.), 23630000057662, కాపుదాసి రాజశేఖర్, కపుదాసి అనిత	03-అక్టోబర్-25 రూ. 10,03,128/- రూ. పది లక్షల మూడు వేల నూట ఇరవై ఎనిమిది మాత్రమే 26-సెప్టెంబర్-25 నాటికి	11-మార్చి-26
తనఖా పెట్టిన ఆస్తి వివరణ: ఆర్ఎస్. నం.378లో 121-0 చదరపు గజాల విస్తీర్ణం డోర్ నెం 5-194 గోపవరం గ్రామం మరియు పంచాయతీ ముసునూరు మండలం నూజివీడు సబ్ రిజిస్ట్రీ ఏలూరు జిల్లా తూర్పు: కాపుదాసి సుధాకర్ ఆస్తి, పశ్చిమం: పాముల నాగేశ్వరరావు ఆస్తి, ఉత్తరం: కాపుదాసి మురళి ఆస్తి. దక్షిణం: పంచాయతీ రోడ్.		
(లోన్ ఎ/సి నెం.), 23660000273624, అబ్బుదాసరి సురేష్, అబ్బుదాసరి నలోమి	01-సెప్టెంబర్-25 రూ. 4,53,967/- రూ. నాలుగు లక్షల యాభై మూడు వేల తొమ్మిది వందల అరవై ఏడు మాత్రమే 01-సెప్టెంబర్-25 నాటికి	11-మార్చి-26
తనఖా పెట్టిన ఆస్తి వివరణ: డోర్ నెం 3-115 పోతురెడ్డిపల్లి గ్రామం పోతురెడ్డిపల్లి పంచాయతీ నూజివీడు మండలం మరియు సబ్ రిజిస్ట్రీ ఏలూరు జిల్లా వద్ద ఉన్న R.S నెం 206/1Aలో 242-0-0 చదరపు గజాల విస్తీర్ణం కింది సరిహద్దుల్లో, పై సరిహద్దులలో 242-0 చదరపు గజాలతో అన్ని సౌలభ్య హక్కులతో, తూర్పున : పంచాయితీ రోడ్డు పడమర : అబ్బుదాసరి దేవమాత ఇంటి స్థలం, ఉత్తరం: ఉమ్మడి మార్గం, దక్షిణం: పల్లారి అమ్మాజీ ఇల్లు		
(లోన్ ఎ/సి నెం.), 23660002170213, వెలగపల్లి బాపూజీ, వెలగపల్లి నాగరత్నం	06-సెప్టెంబర్-25 రూ. 10,36,670/- (పది లక్షల ముప్పై ఆరు వేల ఆరు వందల డెబ్బై రూపాయలు మాత్రమే 02-సెప్టెంబర్-25 నాటికి	11-మార్చి-26
తనఖా పెట్టిన ఆస్తి వివరణ: ఏలూరు జిల్లా, నూజివీడు సబ్-రిజిస్ట్రీ, ముసునూరు మండలం, గోపవరం పంచాయతీ, గోపవరం గ్రామం, ఇంటి నెం. 5-169 వద్ద గల R.S. నం. 379/2లో, 145.2 చదరపు గజాల విస్తీర్ణం కలిగిన స్థలం. ఈ క్రింది సరిహద్దుల మధ్యన ఉంది: తూర్పు: గోరుముడి వెంకటేశ్వరరావు గారి ఖాళీ స్థలం, పడమర: పంచాయతీ దారి, ఉత్తరం: దళి శ్రీనివాసరావు గారి ఇంటి స్థలం, దక్షిణం: దెరు

సామాన్యులకు యుద్ధ కష్టాలు..

బోయిని మల్లికార్జున్

పశ్చిమాసియాలో ఇరాన్‌తో అమెరికా, ఇజ్రాయెల్ చేస్తున్న యుద్ధం భారత్‌లో ఆర్థిక, ఇంధన సంక్షోభాన్ని రోజు రోజుకు తీవ్రం చేస్తోంది. దేశంలో నిత్యావసర వస్తువుల నుంచి మొదలుకొని వంట నూనెలు, పప్పు దినుసుల ధరల పెరగడంతోపాటు విమానయానం, దేశ అంతర్జాతీయ వాణిజ్యం వరకు ఈ యుద్ధం తీవ్ర ప్రతికూల పరిస్థితులను సృష్టిస్తోంది. ఇప్పటికే యుద్ధం కారణంగా క్రూడ్ ఆయిల్ ధరలు భారీగా పెరిగాయి. ఎగుమతులు, దిగుమతులకు ఆటంకాలు ఏర్పడ్డాయి. దీంతో దేశంలోని మధ్య తరగతి ప్రజల జేబులకు చిల్లు పడటమే కాకుండా దేశ ఎగుమతి రంగం కూడా గడ్డు కాలాన్ని ఎదుర్కోంటోంది. ప్రధానంగా యుద్ధం కారణంగా నెలకొన్న ఇంధన సంక్షోభం నుంచి బయటపడేందుకు కేంద్ర, రాష్ట్ర ప్రభుత్వాలు ఎన్ని ముందస్తు చర్యలు తీసుకుంటున్నా సంక్షోభం ముదురుతుందే తప్ప తగ్గడం లేదు. ఫలితంగా పేద, సామాన్యులు మొదలు అన్ని వర్గాల ప్రజలు ఎల్‌పిజి గ్యాస్ కొరత నిత్యావసర వస్తువుల ధరల పెరుగుదల తదితర ఇబ్బందులతో సతమతమవుతున్నారు. యుద్ధం ఇలానే మరికొన్ని రోజులు కొనసాగితే పాకిస్థాన్, బంగ్లాదేశ్, దక్షిణ కొరియా, జపాన్, ఆస్ట్రేలియా దేశాల్లో మాదిరిగా ఇంధన సంక్షోభంతో సామాన్యుల రోజువారీ జీవితం మొదలు వ్యాపార, వాణిజ్య సంక్షోభం కూడా తలెత్తే ప్రమాదం ఉందన్న ఆందోళనను ఆర్థిక నిపుణులు వ్యక్తం చేస్తున్నారు. పశ్చిమాసియా యుద్ధం కారణంగా దేశంలో, రాష్ట్రంలో ప్రధానంగా ఎల్‌పిజి ఇంధన కొరత గతంలో ఎన్నడూ లేనంతగా పెరిగిపోతోంది. ఇప్పటికే తెలంగాణలోని పలు జిలాల్లో ఎల్‌పిజి సిలిండర్ల కోసం గ్యాస్‌గోడౌన్ల వద్ద జనం బారులు తీరుతున్నారు. తాజాగా యాదాద్రి భువనగిరి జిల్లా మోత్కూరు సహా పలు జిల్లాల్లో వంట గ్యాస్ కోసం ఖాళీ సిలిండర్లతో గోడౌన్ వద్ద ప్రజలు బారులు తీరారు. ఉదయం 5 గంటల నుంచే క్యూలైన్‌లో వేచి ఉండాల్సిన పరిస్థితి నెలకొంది. వారం క్రితం గ్యాస్ బుక్ చేసినా ఇప్పటి వరకు సిలిండర్ డెలివరీ కావడం లేదని సామాన్య వినియోగదారులు ఆవేదన వ్యక్తం చేస్తున్నారు. అయితే ఎల్‌పిజి కొరత లేదని కేంద్ర, రాష్ట్ర ప్రభుత్వాలు ఎప్పటికప్పుడు ప్రజలకు భరోసా ఇస్తున్నా క్షేత్రస్థాయిలో పరిస్థితులు అందుకు విరుద్ధంగా ఉండడం గమనార్హం. ఇప్పటికే సిలిండర్ టు సిలిండర్ బుకింగ్ మధ్యన గడువును పట్టణాల్లో 21 రోజులుగా, గ్రామాల్లో 45రోజులుగా ప్రభుత్వం కొత్త నిబంధనను అమలు చేస్తోంది. యుద్ధం కారణంగా గృహ వినియోగ వంట గ్యాస్ ధర రూ.60 మేర పెరగ్గా , వాణిజ్య వంట గ్యాస్ ధర రూ.145 మేర పెరగడంతో

సామాన్యుల మీద ఆర్థికభారం పడుతోంది. దేశంలో పెట్రోల్, డిజిల్, గ్యాస్ నల్లబజారుకు తరలకుండా కేంద్ర ప్రభుత్వం నిత్యావసర సరుకుల చట్టాన్ని ప్రయోగించాల్సి వచ్చింది. గ్యాస్ సంక్షోభం తీవ్రమవుతుండడంతో వంట ఇంధనం కోసం కిరోసిన్‌ను అదనంగా మరో 48వేల కిలో లీటర్లను రాష్ట్రాలకు కేటాయిస్తున్నట్లు మోదీ ప్రభుత్వం ప్రకటించింది. అదే సమయంలో ఆతిథ్య, రెస్టారెంట్ రంగాల్లో బయోమాస్, బొగ్గు తదితర ప్రత్యామ్నాయ ఇంధనాలను వినియోగించుకునేందుకు నెల రోజులపాటు అనుమతులు ఇచ్చేందుకు కేంద్ర ప్రభుత్వం సన్నాహాలు చేస్తోంది. పశ్చిమాసియా యుద్ధం దేశంలో ఇంధన ధరలు భారీగా పెరిగే ప్రమాదం నెలకొంది. ప్రస్తుతానికి పెట్రో ధరలు పెరగకున్నా మరోవారం, పది రోజులు యుద్ధం కొనసాగితే భారత్‌లో చమురు నిల్వలు ప్రమాదంలో పడే అవకాశముంది. దేశం ఇంధన అవసరాల్లో 80 శాతం వరకు దిగుమతులపైనే ఆధారపడుతోంది. ఇందులోనూ ఎక్కువగా మధ్యప్రాచ్యం నుంచే దిగుమతి చేసుకుంటోంది. ఇరాన్ యుద్ధం తీవ్రమైన నేపథ్యంలో హార్ముజ్ జలసంధి వంటి కీలక మార్గాల నుంచి ముడి చమురు రవాణా కష్టమవుతుంది. దీంతో ముడి చమురు ధరలు బ్యారెల్‌కు 100 డాలర్ల పైకి ఎగబాకింది. దీంతో భారత్‌లోనూ పెట్రోల్, డీజిల్ ధరలు పెరగడం ఖాయమని ఇంధన నిపుణులు హెచ్చరిస్తున్నారు. అదే జరిగితే దేశీయ రవాణా ఖర్చులు పెరగడం, ఆ ప్రభావంతో అన్ని వస్తువుల ధరలు మరింత పెరిగే ప్రమాదం నెలకొంది. అదే సమయంలో యుద్ధ సంక్షోభం రైతులు వినియోగించే ఎరువుల పైనా పడే అవకాశం స్పష్టంగా గోచరిస్తోంది. ప్రధానంగా యూరియా తయారీలో గ్యాస్ కీలకం. అందులో ఉపయోగించే ముడి సరుకును భారత్ ఖతార్ దేశం నుండి దిగుమతి చేసుకుంటోంది. ప్రస్తుతం రబి సీజన్‌లో యూరియా కొరత అంతగా లేనప్పటికీ రానున్న ఖరీఫ్‌కు ఎరువుల సంక్షోభం తలెత్తే ప్రమాదం ఉందని వ్యవసాయ నిపుణులు ఆందోళన వ్యక్తం చేస్తున్నారు. మరోవైపు చమురు, గ్యాస్ ధరలు పెరగడం వల్ల వ్యవసాయ యంత్రాల వినియోగ ఖర్చు పెరిగి వ్యవసాయ ఉత్పత్తుల ధరలు కూడా పెరిగే ప్రమాదం నెలకొంది. ఇరాన్, అమెరికా, ఇజ్రాయెల్ యుద్ధ ప్రభావంతో పప్పుదినుసులతోపాటు బియ్యం, వంట నూనెలు, డ్రైఫ్రూట్స్ తదితర నిత్యవసరాల ధరలు పెరగుతున్నాయి. భారతీయుల వంటగదిలో కీలకమైన పప్పు ధాన్యాల ధరలకు ఈ యుద్ధం కారణంగా రెక్కలు వచ్చాయి. భారత్ ప్రతి సంవత్సరం 56 మిలియన్ టన్నుల పప్పు దినుసులు (కంది, మినుము, పెసర)లను మయన్మార్, కెనడా సహా ఆఫ్రికా దేశాల నుంచి దిగుమతి చేసుకుంటోంది. దేశంలోకి బాదం, పిస్తా, కిస్మిస్, కుంకుమపువ్వు వంటి డ్రై ఫ్రూట్స్ దిగుమతులు కూడా ఇరాన్, ఆఫ్ఘనిస్థాన్ నుంచి వస్తాయి. ప్రస్తుతం ఈ ప్రాంతాల్లో యుద్ధ పరిస్థితులు ఉండటంతో సరఫరా నిలిచిపోతే ధరలు మరింత పెరిగే అవకాశం ఉందని వ్యాపారులు ఆందోళన వ్యక్తం చేస్తున్నారు. ఇప్పుడు మొదలైన ఇరాన్ యుద్ధం కారణంగా సముద్రమార్గాల్లో రవాణాకు తీవ్రఆటంకం ఏర్పడింది. రవాణా ఖర్చులు పెరిగాయి. దీంతో దేశీయ మార్కెట్లో సరఫరా తగ్గిపోవడం, పెరిగిన ఖర్చులతో నిత్యావసరాలతోపాటు పప్పు దినుసులు, డ్రైఫ్రూట్స్ ధరలు మరింతగా పెరిగే అవకాశం ఉంది. దీంతో ఆహార ద్రవ్యోల్బణానికి దారి తీసే ప్రమాదముందని ఆర్థిక విశ్లేషకులు భావిస్తున్నారు. యుద్ధం కారణంగా బియ్యం ఎగుమతులు ప్రమాదంలో పడ్డాయి. బాస్మతి బియ్యంతోపాటు ఇతర ఫైన్ క్లాస్ రకాల బియ్యం గల్ఫ్‌దేశాలకు పెద్ద ఎత్తున ఎగుమతి అవుతున్నాయి. అదే సమయంలో యుద్ధరంగంలో తలమునకలైన ఉన్న ఇరాన్ భారత్ బియ్యానికి అతిపెద్ద కొనుగోలుదారు. యుద్ధ ఉద్రిక్తతలతో షిప్పింగ్, ఇన్సూరెన్స్ ప్రీమియంలు భారీగా పెరుగుతున్నాయి. ఈ నేపథ్యంలో అప్రమత్తంగా ఉండాలని భారతీయ బియ్యం ఎగుమతిదారుల ఫెడరేషన్ తమ సభ్యులను హెచ్చరించింది. అదనపు నష్టాలను తప్పించుకునేందుకు కొత్త ఆర్డర్లను తాత్కాలికంగా నిలిపి వేయాలని లేదా రూల్స్ మార్చుకోవాలని సూచించింది. మరోవైపు ఐరోపా, అమెరికాకు వెళ్లే భారతీయ వస్త్ర ఎగుమతులు ఎర్రసముద్రం మీదుగా వెళ్లాల్సి ఉంది. ఇరాన్ యుద్ధంతో నౌకలు కేప్ ఆఫ్ గుడ్ హోప్ మార్గంద్వారా వెళ్లాల్సి వస్తోంది. దీంతోరవాణా సమయం 15-20 రోజులు పెరుగుతోంది. దీంతో ఖర్చులు పెరిగి గ్లోబల్‌మార్కెట్లో భారత వస్త్రాల ధరలు పెరుగుతున్నాయి. అలాగే గల్ఫ్ దేశాల్లో భారత్ తన ఐటీ సేవలు విస్తరిస్తోంది. యుద్ధం కారణంగా అక్కడ కొత్త ప్రాజెక్టులు ఆగిపోయే ప్రమాదం ఉంది. మరోవైపు దుబాయ్ మార్కెట్‌కు భారత్ నుంచి భారీగా ఆభరణాలు ఎగుమతి అవుతాయి. యుద్ధం కారణంగా ఈ రంగంలోని కార్మికుల ఉపాధి దెబ్బతినే ప్రమాదం ఉంది. అంతర్జాతీయ విమానయాన రంగంపైనా ఈ యుద్ధం ప్రభావం తీవ్రంగా పడుతోంది. పశ్చిమ ఆసియా గగనతలం ప్రమాదకరంగా మారడంతో అనేకవిమాన సంస్థలు తమ మార్గాలను మార్చుతున్నాయి. ఇప్పటికే వేల సంఖ్యలో విమానాలు రద్దయ్యాయి. దీంతో విమాన ప్రయాణం సమయం పెరగడం, ఇంధన ఖర్చు పెరగడం వల్ల టికెట్ ధరలు కూడా పెరిగే అవకాశంఉందని నిపుణులు హెచ్చరిస్తున్నారు. ముఖ్యంగా యూరప్, పశ్చిమ ఆసియా దేశాలకు వెళ్లే ప్రయాణ ఖర్చులు పెరుగుతాయన్న ఆందోళన నెలకొంది. ●

ఒక ప్లాస్టిక్ ఉత్పత్తుల ధరలపై కూడా యుద్ధం ప్రతికూల ప్రభావం చూపుతోంది. క్రూడ్ ఆయిల్‌తో తయారయ్యేప్లాస్టిక్ గ్రాన్యూల్స్ ధరలు ఇప్పటికే రెండు రోజుల్లోనే 12 శాతం వరకు పెరిగాయి. దీంతో వివిధ పరిశ్రమల్లో ప్లాస్టిక్ ఆధారిత వస్తువుల ధరలు పెరగడం ఖాయంగా కనిపిస్తోంది. ఔషధ తాయరీ రంగంపైనా యుద్ధ ప్రభావం పడుతోంది. మందుల తయారీలో ఉపయోగించే అనేక రసాయన పదార్థాలు, ముడి సరుకులు విదేశాల నుంచి దిగుమతి అవుతున్నాయి. ఈ సరఫరా వ్యవస్థల్లో అంతరాయం ఏర్పడితే ఔషధ తయారీ ఖర్చులు పెరిగి వివిధ రకాల ఔషధాల ధరలు కూడా పెరిగే ప్రమాదం ఉందని నిపుణులు ఆందోళన వ్యక్తం చేస్తున్నారు. మధ్యప్రాచ్యంలో యుద్ధం కారణంగా భారత స్టాక్ మార్కెట్‌లో పెట్టు బడిదారులు వెనకడుగు వేస్తున్నారు. మార్చి 2026లో యుద్ధం మొదలైనప్పటి నుండి సెన్సెక్స్ 6,000 పాయింట్లకు పైగా పడిపోవడం గమనార్హం. అదే సమయంలో చమురు ధరలు పెరగడంతో భారత్ ఎక్కువ డాలర్లు ఖర్చు చేయాల్సి రావడం వల్ల రూపాయి విలువ తగ్గే ప్రమాదం నెలకొంది. ఈ పరిణామం దేశ దిగుమతులను మరింత ఖరీదైనదిగా చేస్తోంది. అదే సమయంలో మధ్య ప్రాచ్యంలో ఉన్న భారతీయుల భద్రత ఇప్పుడు ప్రమాదంలో పడింది. యుద్ధం మరింత తీవ్రమైతే అక్కడ ఉపాధి పొందుతున్న లక్షలాది మంది భారతీయులు ఇబ్బందులు ఎదుర్కొనే ప్రమాదం నెలకొని ఉంది. మొత్తంగా చూస్తే ఇరాన్-అమెరికా, ఇజ్రాయెల్ యుద్ధం కొనసాగితే భారత్‌లో ఇంధనం నుంచి వంట నూనెల వరకు, పప్పులు నుంచి విమాన ప్రయాణం వరకు అనేక రంగాల్లో ధరలు పెరిగే పరిస్థితి ఏర్పడే అవకాశాలు కనిపిస్తున్నాయి. దీంతో సాధారణ ప్రజల ఖర్చులు మరింత పెరిగే అవకాశం ఉందని ఆర్థిక నిపుణులు హెచ్చరిస్తున్నారు.

సంపాదకీయం

పశ్చిమ బెంగాల్

వివాదాల వేడిలో..

ఎ.వి.వి ప్రసాద్

ఒక పక్క గల్ఫ్ యుద్ధం వేడి, మరోపక్క తరుముకొస్తున్న ఎన్నికల వేడి, చుట్టూరా వివాదాల వేడి.. అన్నీ కలిసి బెంగాల్ ప్రజలను మరింత హీటెక్కిస్తున్నాయి. వివాదాలంటే ముఖ్యమంత్రి మమతా బెనర్జీకి మహా సరదా. వాటితో ఆడుకోవడం ఆమె హాబీ. ఎన్నికల షెడ్యూలు విడుదల కావడానికి ముహూర్తం దగ్గర పడుతున్నా వివాదాలను ఆమె దువ్వుతున్నారంటే ఆమె ధైర్యాన్ని నిజంగా అభినందించవలసిందే. గతవారం రాష్ట్రపతి ప్రొటోకాల్ విషయంలో మొదలైన వివాదం ముడి బెంగాల్ పై ఇంకా బిగుస్తూనే ఉంది. దానికి ముగింపు పలకకుండానే మరికొన్ని వివాదాలకు ఆమె అంకురార్పణ చేశారేమో అనిపిస్తోంది. ఎన్నికల కమిషన్ నిర్వహించిన 'సర్' (ప్రత్యేక ఓటరు జాబితా సవరణ)కు వ్యతిరేకంగా కొంత కాలం నుంచి ఆమె పెద్ద యుద్ధమే చేస్తున్నారు. సుప్రీంకోర్టుకు వెళ్లి స్వయంగా వాదించారు, రోడ్లపై ధర్నాలు చేశారు, మీడియాకు ప్రకటనలిచ్చారు, ఎలా వీలయితే అలా వ్యతిరేకిస్తూనే ఉన్నారు. అయినా ఆ ప్రక్రియ ఆగకుండానే సాగిపోయింది. దానిని ఆపాలనీ, అడ్డుకోవాలనీ ఆమె చేసిన ప్రయత్నాలన్నీ చాలావరకు 'బూమెరాంగ్' అయ్యాయనే చెప్పాలి. ఓటర్ల తుది జాబితాలో దాదాపు 64 లక్షల మంది ఓటర్లను తొలగించడం పట్ల నిరసనగా ఆమె సాగిస్తున్నది నిజంగానే అసాధారణ యుద్ధమే. అన్ని ప్రజాస్వామ్య పద్ధతులలో ఆమె తన నిరసనను వ్యక్తంచేస్తున్నారు. అయితేదాన్ని 'ఎన్నికల స్టంట్' గా బిజెపి కొట్టి పారేస్తోంది. వారంరోజుల క్రితం కోల్‌కతాలోని కీలక ప్రాంతమైన ఎస్ప్లనేడ్ వద్ద ఎన్నికల కమిషన్ విధానాలకు వ్యతిరేకంగా ఆమె పెద్ద ఎత్తున ధర్నా చేసి మొత్తందేశం దృష్టిని ఆకర్షించడమే గాక కేంద్రంలోని అధికార పార్టీ గుండెల్లో దడ పుట్టించారు. బిజెపి ఎన్నికల కమిషన్ ఉమ్మడిగా కొన్ని కుట్రలు పన్నుతున్నాయనీ, వాటికి వ్యతిరేకంగా తాను దేశమంతా ప్రచారం చేస్తానని కూడా ప్రకటించారు. ఒక సందర్భంలో ముఖ్యమంత్రిగా, ఆ వెంటనే మరో సందర్భంలో ప్రతిపక్ష నేతగా ఆమె చేసే 'ద్విపాత్రాభినయం' నభూతో నభవిష్యతి అనే చెప్పాలి. గతంలో జయలలిత కూడా తమిళనాట ఇదే రీతిలో వ్యవహరించినా, ఇప్పుడు మమత మరో మెట్టు ఎక్కారనిపిస్తుంది. ధర్నా వేడి ఇంకా తగ్గకుండానే రాష్ట్రపతి ప్రొటోకాల్ వివాదంలో ఆమె చిక్కుకున్నారు. రాష్ట్రపతి ద్రౌపది ముర్ము గత శనివారం పశ్చిమ బెంగాల్లో జరిపిన పర్యటన వివాదంలోచిక్కుకోవడం, దానికి బాధ్యత మమతదే అనే విమర్శలు రావడంతో వారం రోజులుగా అది కూడా సంచలనం సృష్టిస్తోంది. తనకు స్వాగతం పలుకడానికి ముఖ్యమంత్రిగాని, ఇతర మంత్రులు గాని రాకపోవడాన్ని రాష్ట్రపతే స్వయంగాతప్పు పట్టడంతో ఆ వివాదం మరింత తీవ్రస్థాయికి చేరింది. దానిపై ప్రధాని మోడీ కూడా స్వయంగా జోక్యంచేసుకొంటూ రాష్ట్రపతిని తృణమూల్ కాంగ్రెస్‌పార్టీ అవమానించిందనీ, బెంగాల్ ప్రజలు ఆ పార్టీని, అధినేత్రి మమతా బెనర్జీని క్షమించబోరనీ వ్యాఖ్యానించడంతో అది మరింతగా అగ్గి రగిల్చింది. అసలే ఎన్నికలవేడిలో ముఖ్యమంత్రి, పార్టీలు హీటెక్కి ఉండగా ఈ వివాదం దాని జోరుమరింత పెంచింది. తానేమీ తక్కువదాన్ని కాదనుకొనేమమత ప్రధాని ప్రకటనకు కౌంటర్ ఇస్తూ 'అసలు మోడీయే రాష్ట్రపతిని అవమానించారంటూ మరో బాంబు పేల్చారు. 2024లో అద్వానీకి భారతరత్న అవార్డు ప్రదానం సమయంలో రాష్ట్రపతి నిల్చొని ఉండగా ప్రధాని కూర్చొనే ఉన్నారు'అంటూ రెండేళ్ల క్రితం నాటి ఓ ఫొటోను కూడా మీడియాకు విడుదల చేశారు. అద్వానీ అప్పటికే లేచి నిలబడలేనివృద్ధాప్యంలో ఉన్నారు. అందుకే ఆయన ఇంటికి వెళ్లి సగౌరవంగా ఆ అత్యున్నత పురస్కారాన్ని రాష్ట్రపతి అందజేశారు. ఆ కార్యక్రమానికి ప్రధాని మోడీ అతిథిగా వచ్చిఅద్వానీ పక్కన కూర్చున్నారు. అవార్డు ఇచ్చేవారు కూర్చొని ఇవ్వరుగనుక రాష్ట్రపతి నిలబడే ఇస్తుండగా, అతిథి స్థానంలో ఉన్న ప్రధాని పక్కనకూర్చొని చూస్తూ ఉన్నారు. ఆ సందర్భంలో ఎవరిపాత్ర వారు పోషించారు. అప్పటికి అదేమర్యాద. అక్కడ ప్రొటోకాల్ ఉల్లంఘన ఏదీ జరగలేదు. ఆ విషయం అర్థంకాలేదో, అయినా అలా వ్యాఖ్యానించారో మమతకే తెలియాలి. ఏదిఏమైనాగాని రాష్ట్రపతి సంతాల్ పర్యటనలో ప్రొటోకాల్ ఉల్లంఘన ఎంతమాత్రంసమర్థనీయం కాదనే చెప్పాలి. ఆదివాసీలకు అందుతున్న పథకాల గురించి రాష్ట్రపతికి వివరించేందుకు తృణమూల్ కాంగ్రెస్‌కు చెందిన ఓ బృందం గత శుక్రవారం రాష్ట్రపతి భవన్‌కు వెళ్లిఅనుమతి కోరగా 'నో' అనే సమాధానం లభించింది. ఓవారం తర్వాతైనాఇవ్వగలరా! అనిఅడిగినా అదే జవాబు వచ్చింది. దీనినిబట్టి ముర్ముకు వారంక్రితం వచ్చిన కోపం ఇంకా తగ్గలేదని తెలుస్తోంది. ఆదివాసీ సదస్సు కుముఖ్య అతిథిగా రాష్ట్రపతి వచ్చినపుడు ఆమెకు ఎటువంటిస్వాగత సత్కారాలు చేయాలో అధికార వర్గానికి తెలియ కుండా ఉంటుందా! ఆ ప్రొటోకాల్‌లో విఫలమైతే దానికి పూర్తి బాధ్యత సిఎం, సిఎస్‌దే అవుతుంది. కారణాలు వారుఎన్ని చెప్పినా వారితీరు క్షంతవ్యం కాదనేచెప్పాలి. ఈ పరిణామాలన్నీ కేంద్రంతో రాష్ట్రం తగాదా వేడిని మరింత పెంచి గల్ఫ్ గ్యాస్ మంటలకంటె పెద్ద మంటలనే రగిల్చాయి. ఇది ఇంకా నడుస్తుండగానే కేంద్రప్రధాన ఎన్నికల కమిషనర్ (సిఇసి) జ్ఞానేశ్ కుమార్‌కు వ్యతిరేకంగా గత శుక్రవారంవిపక్షాలు ఇచ్చిన అభిశంసన నోటీసులో సహజంగానే టిఎంసి కీలకపాత్ర వహించింది. జ్ఞానేశ్‌ను తొలగించే దాకా ఉద్యమం జరుపుతామంటూమమత ప్రకటించడం కూడా తాజాగా వివాదాల నిప్పును మరింతగా రగిల్చింది. తమిళ సిఎం స్టాలిన్‌ను ముప్పుతిప్పలు పెట్టిన గవర్నర్ ఆర్ ఎన్ రవి ఇప్పుడు బెంగాల్ గవర్నర్‌గా రావడంతో ముందు ముందు ఇంకెన్ని వివాదాలురాజుకొంటాయోనని పరిశీలకులు భావిస్తున్నారు. ఎన్నికల వేడికి వివాదాల వేడి తోడవడంతో వేసవివేడి తలదించుకొంటోందా! అనిపిస్తోంది. ముందు ముందుఇంకెన్ని పరిణామాలు సంభవిస్తాయో చూడాలి. ●

మమతా బెనర్జీ

కన్సర్వేటివ్‌లకే 'చిలీ' ఓటు

గన్ని మోహన్

చిలీ

దక్షిణ అమెరికా దేశాల్లో అతిచిన్న దేశంగా భావిస్తున్న చిలీలో అధికార మార్పిడివైపే ప్రజలు మొగ్గు చూపించారు. దశాబ్దాలపాటు నలిగిన నియంత పాలననుంచి ప్రజలు స్వేచ్ఛావాయువులవైపు నడిచారు. ఫలితంగానే జోస్ ఆంటోనియో క్యాస్ట్‌ను అత్యధిక మెజార్టీతో గెలిపించారు. వలసలను అరికట్టడం, నేరాలు కట్టడి, ఆర్థికవృద్ధి, ఉపాధి కల్పన వంటి వాటిపై నిర్వహించిన విస్తృత ప్రచారం ఆయనకు 60శాతం ఓట్లను తెచ్చిపెట్టింది. వ్యవస్థీకృత నేరాలు పెచ్చుమీరిన దేశంలో వీటికట్టడి కోసం ప్రజలు ఎంతగానో ఎదురుచూసారు. ఇప్పుడు క్యాస్ట్ తన హామీతో దేశ ప్రజలకు ఊరటనిచ్చినట్లయింది. కన్సర్వేటివ్ అభ్యర్థిగా గత వామపక్ష పాలన యంత్రాంగం నుంచి ప్రజలు మార్పుకోరడంతో క్యాస్ట్ అత్యధిక మెజార్టీతో ఎన్నికయ్యారు. రెండుదశాబ్దాలకుపైగా సాగిన ఆనాటి నియంత అగస్టో జోస్ రామన్ పినోచెట్ ఉగార్టే పాలననుంచి బయటపడ్డామని ప్రజలు సంతోషంతో సంబరాలు చేసుకున్నారు. గత డిసెంబరులో జరిగిన ఎన్నికల్లో తనప్రత్యర్థి జియాన్నెట్ జారాపై విజయం సాధించారు. ఈ మార్చి నుంచే ఆయన పదవీకాలం ప్రారంభం కావడం 2030వరకూ కొనసాగుతుందని అధ్యక్ష భవనం ప్రకటించింది. 19.95 మిలియన్ల ప్రజానీకం ఉన్న ఈచిన్న దేశంలో జనాభా వృద్ధిరేటు కూడా తక్కువే. అమెరికా అధ్యక్షుడు డొనాల్డ్ ట్రంప్‌కు అత్యంత సన్నిహితుడుగాను, విధేయుడుగాను కొనసాగే క్యాస్ట్ ఇప్పుడు లాటిన్ అమెరికా దేశంలో నియంతపాలనతో విసిగిపోయిన ప్రజలు ఈసారి వామపక్ష పాలననుంచి కన్సర్వేటివ్‌ల పాలనవైపు మొగ్గుచూపించారు. అనేక పర్యాయాలు అధ్యక్ష పదవి కోసం పోటీ పడినప్పటికీ 2021 ఎన్నికల్లో అతిపిన్న వయస్కుడైన గేబ్రియెల్ బోరిక్ చేతిలో ఓటమి చవిచూసారు. 2017 ఎన్నికల్లో స్వతంత్ర అభ్యర్థిగా పోటీచేసి 8శాతం ఓట్లు సాధించారు. ఇండిపెండెంట్ డెమొక్రటిక్ యూనియన్ నేతగా 10 ఏళ్ల పాటు కొనసాగిన ఆయన 2016లోవైదొలిగారు. 2019నుంచి రిపబ్లికన్ పార్టీని స్థాపించి ప్రజలను అభద్రతాభావం, ఆర్థిక ప్రతిష్టంభన నుంచి బటయకు తీసుకువస్తానంటూ విస్తృత ప్రచారం చేసారు. న్యాయవాదిగా కెరీర్ ప్రారంభించిన ఆయన ప్రజాజీవితంలోకి వచ్చారు. తొలిసారిగా బూయిన్‌నగరంలో కౌన్సిల్‌మ్యాన్‌గా ఎన్నికయి అప్పటినుంచి అప్రతిహతంగా కొనసాగిన నేత ఆంటోనియో క్యాస్. రాజధాని శాంటియాగోలోనే 1966లో జన్మించిన క్యాస్ట్ జర్మనీ వలసజీవుల కుటుంబం నుంచి వచ్చినవారే. ఆయన కుటుంబానికి నాజీలతో కూడా లింకులున్నాయి. రెండో ప్రపంచ యుద్ధకాలం నుంచే ఆయన తల్లితండ్రులు చిలీకి వలసవచ్చారు. క్యాస్ట్ పెద్దన్న మిగ్యూల్ సెంట్రల్‌బ్యాంకు ఛైర్మన్‌గాను, ప్రభుత్వంలో మంత్రిగా కూడా సేవలందించారు. నియంత జనరల్ ఆగస్టో పినోచెట్ ప్రభుత్వంలో పనిచేయడం గమనార్హం. అబార్షన్లు, స్వలింగ సంపర్కుల వివాహాలను తీవ్రంగా వ్యతిరేకించే క్యాస్ట్ గర్భనిరోధక సాధనాల విక్రయంపైనా నిరసన తెలిపారు. చిలీలో నియంతృత్వ పాలనను తెరదించి కన్సర్వేటివ్‌ల పాలనతెచ్చిన మొదటి అధ్యక్షుడుగా ఆంటోనియోక్యాస్ట్ నిలిచారని ఆ దేశప్రజలు విశ్వసిస్తున్నారు. తన హయాంలో మానవహక్కులు ఉల్లంఘించారన్న అభియోగాలపై శిక్షలుపడిన హక్కుల నేతలందరికీ స్వేచ్ఛ ప్రసాదిస్తామని ప్రకటించారు. తొలిసారిగా అధ్యక్ష పదవిని చేపట్టిన క్యాస్ట్ హయాంలో సవాళ్లు సమస్యలే ఎక్కువని చెప్పాలి. ప్రజా భద్రత, నేరాలపై ఉక్కుపాదం మోపుతామని ముందు నుంచే చెప్పారు. లాటిన్ అమెరికాలో అత్యంత సురక్షిత దేశంగా చిలీని తీర్చిదిద్దుతామని చెపుతూ వచ్చారు. తీవ్రస్థాయి నేరాలున్న ప్రాంతాలకు మిలిటరీని పంపిస్తామని, అంతేకాకుండా ఎక్కువ జైళ్లను కూడా నిర్మిస్తామని చెప్పారు. ఇప్సాస్ నిర్వహించిన ఓటర్ పోల్‌లో చిలీ ఓటర్లు అత్యధికంగా భద్రతవైపే మొగ్గు చూపించారు. తదనంతరం వలసలపైనా కఠిన వైఖరితో ఉంటామన్నారు. అమెరికా తరహాలోనే ఒక ప్రత్యేక ఏజెన్సీని ఏర్పాటుచేస్తామని అక్రమ వలసజీవులను వెనక్కిపంపించడం లేదా అదుపులోకి తీసుకుంటామని హామీలిచ్చారు. దేశ ఉత్తర సరిహద్దుల్లో మౌలికవనరులను పటిష్టం చేయడం ద్వారా అక్రమ వలసలను కట్టడి చేస్తామని ప్రకటించారు. ప్రస్తుతం చిలీలో నాలుగు లక్షల మంది వరకూ అక్రమ వలసదారులున్నట్లు అంచనా. సాయుధ స్వదేశీ గ్రూపులతో చర్చలు లేదా వారిని ఆయుధాలతోనే జవాబు చెపుతామని, శాంతి సామరస్యానికే తానుప్రాధాన్యతనిస్తానని చెపుతున్నారు. మిలిటరీకి అత్యధిక అధికారాలిచ్చి సాయుధ గ్రూపులను కట్టడి చేయాలని ఆయన అంచనా. వారంటు లేకుండా తనిఖీలు, అరెస్టులు కూడా ఉంటాయని ముందుగానే సంకేతాలిచ్చారు. చిలీ రాజకీయాలను పరిశీలిస్తే ప్రతి నాలుగేళ్లకోసారి అధికార మార్పిడి జరుగుతూ వస్తోంది. 2009 నుంచి ప్రజల మనోభావాలకు అనుగుణంగానే అక్కడ ఎన్నికల తీర్పులు వచ్చాయి. ఉత్తరాన పెరూ, ఈశాన్యంలో బొలీవియా, తూర్పువైపున అర్జంటీనా, దక్షిణం వైపు డ్రేక్ కనుమలు ఉన్న చిలీ జిడిపి 713.030 బిలియన్ డాలర్లుగా ఉంది. తలసరి ఆదాయం కూడా ఎక్కువే. 35వేల 290 డాలర్ల వరకూ ఉంటుంది. రాగి గనులకు ప్రసిద్ధి చెందిన ఈ దేశంలో 20శాతం జిడిపి వాటాతో ఉంటుంది. ఎగుమతులు కూడా 60శాతం వాటాతో ఉంటాయి. అందువల్లనే అభివృద్ధి జరుగుతున్నా నియంతల పాలనతో తమకు భద్రత కొరవడిందన్న భావనతోనే ప్రజలు ఎదురు తిరిగి ఆంటోనియో కాస్ట్‌కు పదవీబాధ్యతలు అప్పగించారు. నిరుద్యోగిత రేటు కూడా 9.1శాతం అంటే ఎక్కువగానే ఉంది. వ్యవసాయం, మైనింగ్, నిర్మాణరంగంలోనే ఉపాధి పెరగాల్సిన అవసరం ఉంది. ప్రస్తుత సవాళ్లు సమస్యలమధ్య కొత్త అధ్యక్షుడు నిరుద్యోగ నిర్మూలన, భద్రతాపూర్వక వాతావరణం ప్రజలకు ఎంతమేరకు అందించగలరన్నదిఆయన పాలనా సామర్థ్యమే జవాబు చెప్పాలి. ●

జాన్ ఆంటోనియో

వినియోగదారుడే 'రారాజు' అయ్యేదెప్పుడు?

డి జె మోహన రావు

మన దేశం 2047 చివరి నాటికి వికసిత భారత దేశంగా అవతరించాలంటే ముందుగా దేశం ఆర్థికపథంలో దూసుకుపోవాలి. దీనికి గాను ప్రజలకు అవసరమైన వస్తోత్పత్తి జోరుగా జరగడంతోపాటు, అంతే వేగంతో అవి అమ్ముడు పోవాలి. వస్తువుల నాణ్యత, సేవల విషయంలో వినియోగదారుడు సంతృప్తి చెందితేనే ఇలా జరుగుతుంది. అలా కానప్పుడు ఆర్థిక వృద్ధి మందగమనంలో కొనసాగుతుంది. ఇక్కడ ఉత్పత్తి అంటే వస్తువులు, సేవలు అని అర్థం. కొంతమంది విక్రేతలు వినియోగదారులకు విక్రయించి చేతులు దులుపుకుంటున్నారు. అలా కాకుండా ఉత్పత్తిదారులు వినియోగదారులకు కొన్ని హామీలు ఇవ్వవలసి ఉంటుంది. అవి గ్యారంటీ లేదా వారంటీరూపంలో ఉండొచ్చు. కానీ చైతన్యం లేకపోవడం వలన వినియోగదారుడు కొన్ని సార్లు నష్టపోతున్నాడు. వినియోగదారుడు అంటే ఎవరు? సూక్ష్మంగా చెప్పాలంటే మార్కెట్లో ఆర్థిక, వ్యాపార, ప్రచార రంగాలలో సంస్థలు ఉత్పత్తి చేసే వస్తువులు, వారిసేవలను వినియోగించుకునే వ్యక్తిగా వినియోగదారుడుగా నిర్వచించబడతాడు. ఆర్థిక వ్యవస్థలో వినియోగదారులు కీలక పాత్ర వహిస్తారు. తయారు అయ్యే వస్తువులు కానీ, సేవలను వినియోగదారులు వా

ong-5_ong-5.qxd 3/15/2026 12:16 AM Page 1

ఘనంగా జనసేన ఆవిర్భావ దినోత్సవ వేడుకలు

చీమకుర్తి, ప్రభాతవార్త

జనసేన ఆవిర్భావ దినోత్సవ వేడుకలను జనసేన పార్టీ సంతనూతలపాడు ఇన్చార్జ్ కందుకూరు బాబు ఆధ్వర్యంలో ఘనంగా నిర్వహించారు. ముందుగా జనసేన పార్టీ జెండా ఎగురవేసి పార్టీ నినాదాలతో జెండాకి గౌరవ వందనం సమర్పించారు.. తర్వాత కేక్ కటింగ్ కార్యక్రమం నిర్వహించి విద్యార్థులకు ప్రజలకు స్వీట్లు పంపిణీ చేశారు. ఈ సందర్భంగా పట్టణ అధ్యక్షులు తాతినేని రాము మాట్లాడుతూ 12 సంవత్సరాలు పవన్ కళ్యాణ్ అన్నీ తానే పార్టీని ముందుకు తీసుకెళ్లారని డిప్యూటీ సీఎం స్థాయి దాకా వచ్చిన పవన్ కళ్యాణ్ రెక్కల కష్టాన్ని వృధా కానివ్వమని అన్నారు. పవన్ కళ్యాణ్ ముఖ్యమంత్రి అయ్యేదాకా కార్యకర్తలు అంతా కలిసి పనిచేస్తామని తెలియజేశారు. మండల అధ్యక్షులు పల్లప శివప్రసాద్ మాట్లాడుతూ చీమకుర్తి కార్యాలయంలో ఆవిర్భావ దినోత్సవం కార్యక్రమం కందుకూరి బాబు ఆధ్వర్యంలో జరగటం ఆనందంగా ఉందని తెలియజేశారు. కందుకూరి బాబు మాట్లాడుతూ చీమకుర్తి జనసైనికుల కు ధైర్యం ఎక్కువ అని పవన్ కళ్యాణ్ ఆలోచనలు ముందుకు తీసుకెళ్లడంలో చీమకుర్తి కార్యకర్తలు ప్రత్యేక శైలి అని కొనియాడారు.. కార్యక్రమంలో చినుకుర్తి మండల అధ్యక్షులు శివప్రసాద్ టౌన్ అధ్యక్షులు తాతినేని శ్రీరామ్ ఉపాధ్యక్షులు అభిషేక్, ఏ ఏం సి డైరెక్టర్ కామేపల్లి శ్రీనివాస్, ముత్యాల సురేష్, బత్తుల వెంకట్రావు ఒంగోలు నగర 42వ డివిజన్ కార్పొరేటర్ నూక తోటి ఈశ్వరరావు నగర కార్యదర్శికందుకూరి వాసు, డివిజన్ అధ్యక్షులు శ్రీనివాస్, పవన్,చల్లా కృష్ణ, చందు, బ్రహ్మయ్య, సుంకర మురళి, వీరాంజనేయులు, సిహెచ్ మధు పాతాళం చిరంజీవి, కాలం అనిల్ కరేళ్ల సాయి, తోట సుధాకర్, ఎం వెంకట్రావు తదితరులు పాల్గొన్నారు.

పిన్నిక కుటుంబానికి అండగా నీలం

చీమకుర్తి, ప్రభాతవార్త

విరసం నేత, ప్రజాకవి పిన్నిక శ్రీనివాసరావు కుటుంబానికి దళిత హక్కుల పరిరక్షణ సమితి అధ్యక్షులు నీలం నాగేంద్రరావు అండగా నిలిచారు. చీమకుర్తి లోని వారి నివాసానికి శనివారం దళిత నేతలతో కలిసి వచ్చారు. ఇటీవల మరణించిన పిన్నిక చిత్రపటానికి నీలం పూలమాలలు వేసి నివాళులు అర్పించారు. 50 వేల రూపాయలు ఆర్థిక సహకారం అందించారు. తదనంతరం జరిగిన స్మారక కార్యక్రమంలో నీలం నాగేంద్రరావు మాట్లాడుతూ విద్యార్థి దశ నుండి పిన్నిక శ్రీనివాస్ రాడికల్ యువజన సంఘం లో పనిచేశాడన్నారు. అనేకసార్లు పోలీసు కేసులకు రాజ్యానికి వ్యతిరేకంగా పోరాడేరన్నారు. సాధారణంగా ఎస్సి కులాలలో చైతన్యవంతులైన వారు విప్లవ ఉద్యమం పట్ల ఆకర్షితులవుతారు కానీ యాదవ కులస్తుడైన పిన్నిక శ్రీను సామాజిక స్పృహతో యుక్త వయసు నుండి మరణించే వరకు విప్లవ బాటలోనే పీడిత ప్రజల తరఫున పోరాటాలకు గొంతుకగా నిలిచాడన్నారు. చీమకుర్తి క్వారీలో ముగ్గురు యువతుల మరణాలు ఘటనతో పిన్నిక శ్రీను పోరాట ప్రతిమతో ప్రజలతోపాటు ప్రభుత్వానికి కూడా తెలిసిందన్నారు. అలాగే తూర్పు నాయుడుపాలెంలో జరిగిన మేరీలీల హత్య కేసులో జరిగిన పోరాటంలో కూడా స్థానిక విప్లవ ప్రతివ్రత సంఘాలు వ్యతిరేకించిన పిన్నిక శ్రీను మాతం మేరీలీల హత్యపై జరిగిన ఉద్యమానిక తన వంతు సహకారం అందించాడన్నారు. అలాగే ఆలకూరపాడు లో జరిగిన విరసం మహాసభలు సభలు విజయవంతం అవ్వటానికి కూడా ఎన్నిక శ్రీనివాస్ నిరంతరం కృషి చేశాడు అన్నారు. అలాగే రాష్ట్రంలో దళిత మైనార్టీలపై జరిగిన దాడులపై రాజ్యానికి వ్యతిరేకంగా జరిగే ప్రతి కార్యక్రమంలో పాల్గొనేవాడు అన్నారు. ప్రజా వ్యతిరేక విధానాలపై పోరాటాలలో ముందుండే విప్లవ సైనికుడు శ్రీనివాస్ అని పిన్నిక శ్రీనివాస్ మరణం విప్లవ ప్రజా ఉద్యమాలకు తీరని లోటుని దళిత నేత నీలం నాగేంద్రరావు నివాళులర్పించారు. పిన్నిక శ్రీనివాస్ కుమార్తెలైన ఇంద్రవెల్లి, కవితలను పరామర్శించి 50 వేల రూపాయలు ఆర్థిక సహాయాన్ని అందజేశారు. భవిష్యత్తులో కూడా పిన్నిక శ్రీనివాస్ కుటుంబాన్ని ఆదుకుంటామని భరోసా ఇచ్చారు. ఈ కార్యక్రమంలో మాల మహానాడు జిల్లా అధ్యక్షులు దారా అంజయ్య, వివిధ సంఘాల నాయకులు పేరం శ్రీనివాసరావు, తోరటి ఆనంద్ మాదిగ, ఐక్యవేదిక బండ్ల కొండలరావు, పాటిబండ్ల గంగయ్య, దాసరి రవి, బక్క రత్నం, ఎల్లమంద బాబు దేవరపల్లి రావణ బొమ్మల వంశీ తదితరులు ఉన్నారు.

పీర్లమాన్యంలో ఇఫ్తార్ విందులో పాల్గొన్న ఎమ్మెల్యే విజయ్ కుమార్

సంతనూతలపాడు, మార్చి 14. ప్రభాతవార్త

సంతనూతలపాడు మండలం పేర్లమిట్ట పరిధిలోని ఒంగోలు నగర పాలక సంస్థ 39 వ డివిజన్ నందు గల పీర్లమాన్యం లొ శనివారం సాయంత్రం జరిగిన ఇఫ్తార్ విందు వేడుకల్లో సంతనూతలపాడు శాసనసభ్యులు బి.ఎన్. విజయ్ కుమార్ ముఖ్యఅతిథిగా హాజర య్యారు. రంజాన్ లో భాగంగా స్థానికులు ఇఫ్తార్ వేడుకలను నిర్వహించారు. ఈ కార్యక్రమంలో భాగంగా ఎమ్మెల్యే విజయ్ కుమార్ ముస్లిం సోదరులకు ముందస్తుగా రంజాన్ శుభాకాంక్షలు తెలిపారు. ఈ కార్యక్రమంలో సంతనూతలపాడు మండల టిడిపి అధ్యక్షులు మద్దినేని హరిబాబు, మండల టిడిపి వర్కింగ్ ప్రెసిడెంట్ అబ్బూరి శ్రీనివాసరావు, 39 వ డివిజన్ అధ్యక్షులు కొల్లా మహేష్, టిడిపి నాయకులు ఎస్.కె. నన్నేసా, అన్నా మల్ల బాబు షకీర్, హజరత్ కాలేషా, మాధవ్, గిరి, సురేషు,అశోక్,, డివిజన్ టిడిపి నాయకులు తదితరులు పాల్గొన్నారు.

గ్యాస్ సరఫరాపై అపోహలు నమ్మవద్దు

ఉలవపాడు మార్చి 14 ప్రభాతవార్త

దేశంలో ప్రస్తుతం ఉన్న పరిస్థితి దృష్ట్యా కుటుంబ అవసరమైన గ్యాస్ సరఫరా పై జరుగుతున్న అపోహలను నమ్మవద్దని, అవసరమైన మేర గ్యాస్ అందుబాటులో ఉందని తాసిల్దార్ శ్రీనివాసరావు ఒక ప్రకటనలో తెలిపారు. దేశంలో ప్రజలకు అవసరమైన మేర గ్యాస్ నిల్వలు ఉన్నాయని భారత ప్రభుత్వం ప్రకటించిందని,ప్రచారంలో ఉన్న అపోహలను నమ్మి ప్రజలు ఆందోళన చెందవలసిన అవసరం లేదన్నారు. అవసరం మేర గ్యాస్ బుక్ చేసుకోవాలని, అనవసరంగా గ్యాస్ బుక్ చేయాల్సిన పని లదన్నారు. గృహ అవసరాలకు ఉపయోగించే గ్యాస్ ఎక్కడైనా వ్యాపార అవసరాలకు గాని బ్లాక్ మార్కెటింగ్ చేస్తున్నట్టు తెలిసిన వెంటనే టోల్ ఫ్రీ నెంబర్ 10 77కుగానీ, రెవెన్యూ అధికారులకు గానీ ఫిర్యాదు చేయాలని ఆయన కోరారు.

శ్రీ సాయి విద్యార్థుల ప్రత్యేక పూజలు

ఉలవపాడు మార్చి 14 ప్రభాతవార్త

పదవ తరగతి పబ్లిక్ పరీక్షలలో విజయవంతంగా ఉత్తీర్ణులు కావాలని ఆకాంక్షిస్తూ శనివారం ఉలవపాడు శ్రీ సాయి ఒలంపియాడ్ హై స్కూల్ లో పదవ తరగతి చదువుతున్న విద్యార్థిని విద్యార్థులు స్థానిక సాయిబాబా ఆలయంలో ప్రత్యేక పూజలు నిర్వహించారు. ఈ సందర్భంగా పాఠశాల కరస్పాండెంట్ కేశవరపు వెంకట శేషమ్మ మాట్లాడుతూ విద్యార్థులు క్రమశిక్షణతో చదివి ధైర్యంగా పరీక్షలు రాసి మంచి ఫలితాలు సాధించాలని ఆకాంక్షించారు. విద్యార్థులకు పాఠశాల ఉపాధ్యాయులు శుభాకాంక్షలు తెలిపారు. ఈ కార్యక్రమంలో కేశవరపు జాలి రెడ్డి ,పాఠశాల సిబ్బంది పాల్గొన్నారు.

హర్షవర్ధన్ చౌదరి,విద్యశ్రీలను ఆశీర్వదించిన వైకాపా సమన్వయకర్త డాక్టర్ చింతలపూడి

జె.పంగులూరు మార్చి 14 ప్రభాతవార్త

మండలంలోని చందలూరు గ్రామంలో నార్నె రాకేష్ నివాసంలో నూతన వస్త్ర బహూకరణ వేడుకలో శనివారం హాజరై చిన్నారులు హర్షవర్ధన్ చౌదరి,విద్యా శ్రీ లను ఆశీర్వదించిన అద్దంకి నియోజకవర్గ వైఎస్ఆర్ కాంగ్రెస్ పార్టీ సమన్వయ కర్త డాక్టర్ చింతలపూడి అశోక్ కుమార్ ఈ కార్యక్రమంలో పంగులూరు మండల వైఎస్ఆర్సీపీ కన్వీనర్ రావూరి శ్రీనివాసరావు, స్థానిక వైఎస్ఆర్సీపీ నాయకులు, కార్యకర్తలు పాల్గొన్నారు.

ప్రకాశం వార్త

తెలుగు జాతీయ దినపత్రిక

మెడికల్ రిప్రజెంటేటివ్ సమస్యల పరిష్కారానికి తన వంతు పాత్ర పోషిస్తా

- పిడిసిసి బ్యాంక్ చైర్మన్ డాక్టర్ కే సీతారామయ్య

ఒంగోలు కలెక్టరేట్, ప్రభాతవార్త

ఆంధ్రప్రదేశ్ మెడికల్ అండ్ సేల్స్ రిప్రజెంటేటివ్స్ 40 రాష్ట్ర మహాసభలు ప్రారంభం అయ్యాయ ప్రారంభ కార్యక్రమం ముఖ్య అతిథులుగా డాక్టర్ కే సీతారామయ్య, బి గోపి మూర్తి ఎమ్మెల్సీ విశిష్ట అతిథిగ మరియు వివిధ రంగాల ప్రజాసంఘాల నాయకులు పాల్గొన్నారు. పిడిసిసి బ్యాంక్ చైర్మన్ డాక్టర్ కే సీతారామయ్య మాట్లాడుతూ మందులపైన జిఎస్టి తగ్గడానికి ప్రధానమైన కారణం ఏపీఎంఎస్ ఆర్ యు చేసిన నిరంత కృషి ఫలితమే అని కొనియాడారు. మెడికల్ రిప్రజెంటేషన్ జిల్లా సమస్యల కృషికి కావాల్సిన సహాయం అందించడానికి వ్యక్తిగతంగాను ప్రభుత్వ దృష్టికి తీసుకెళ్లేందుకు తాను సిద్ధంగా ఉన్నానని పేర్కొన్నారు.

గ్యాస్ కష్టాలు..

ఒంగోలు కలెక్టరేట్, ప్రభాతవార్త

వంట గ్యాస్ పశ్చిమాసియా యుద్ధ ప్రభావం చూపుతోంది. ఇప్పటికే జిల్లాలోని గ్యాస్ ఏజెన్సీలకు వారం రోజులుగా ఆయా కంపెనీల నుంచి వాణిజ్య అవసరాలకు వినియోగించే గ్యాస్ సిలిండర్ల సరఫరా నిలిచిపోయింది. దీంతో వాణిజ్య సిలిండర్ల బుకింగ్ను పూర్తిగా నిలిపివేశాయి. మరోపక్క వంట గ్యాస్ బండలపైనా ప్రభుత్వం కఠిన నిర్ణయం తీసుకుంది. ఇప్పటివరకు పట్టణ ప్రాంతాల్లో సిలిండరు బుక్ చేసుకునే అవకాశం 21 రోజులు ఉండగా తాజాగా 30 రోజులకు అదే గ్రామీణ ప్రాంతాలకు 45. రోజులకు పెంచారు. యుద్ధ పరిణామాల నేపథ్యంలో ఇందన, గ్యాస్ కొరతను దృష్టిలో ఉంచుకుని ముందస్తు జాగ్రత్తతో ఎక్కువ మంది వినియోగదారులు ఐవీఆర్ఎస్ కాల్ ద్వారా గ్యాస్ బుక్ చేసుకునేందుకు ప్రయత్నిస్తున్నారు. పరిమితికి మించి బుకింగ్ కాల్స్ పెరగడంతో సర్వర్లోనూ గత మూడు రోజులుగా సాంకేతిక సమస్యలు ఎదురవుతున్నాయి. గ్యాసక్కు కొరత ఏర్పడుతుందని భావించిన పలువురు. గ్యాస్ ఏజెన్సీ వద్దకు పరుగులు తీస్తున్నారు. సర్వర్ సమస్య కారణంగా ఆన్లైన్ బుకింగ్ సాధ్యపడడం లేదని నిర్వాహకులు సమాధానం ఇవ్వడంతో చేసేదేమి లేక నిరాశగా వెనుదిరుగుతున్నారు. మరి కొందరైతే వారితో వాగ్వాదానికి దిగుతున్నారు.యుద్ధ ప్రభావంతో ఈ నెల 7వ తేదీ నుంచి సిలిండర్ల ధరలు మరింత పెరిగాయి. జిల్లా కేంద్రమైన ఒంగోలు నగరంలో ఇటీవల వరకు గృహ వినియోగ సిలిండర్ (112 కిలోలు) ధర రూ.898 ఉండగా, తాజాగా పెంపుతో రూ.958కి చేరింది. ఇప్పటివరకు వాణిజ్య సిలిండర్ ధర (19 కిలోలు) రూ. 1982 ఉండగా, తాజాగా రూ.115 పెంపుతో దాని ధర రూ.2,097కు చేరింది. పెరిగిన ధరలతో వినియోగదారులపై భారం మరింత పడింది. ఆన్లైన్ బుకింగ్ ఉండి.. ఓటీపీ చెప్పిన వారికి మాత్రమే సిలిండరు ఇవ్వాలన్న నిబంధన ఉండటంతో వంట గ్యాస్ వినియోగదారులకు ప్రస్తుతానికి సరఫరాలో ఎలాంటి ఇబ్బందులు లేవు. బుకింగ్లో సర్వర్ సమస్య రావడంతో సాంకేతికమా.. లేకుంటే పై నుంచే తాత్కాలిక నిలుపుదల చేశారా..? అన్న సందేహం వినియోగదారుల్లో నెలకొంది.ఉమ్మడి ప్రకాశం జిల్లాలో ఐవోసీ, హెచ్ బీపీసీ కంపెనీలకు సంబంధించి మొత్తం 49 గ్యాస్ ఏజెన్సీలు ఉండగా, వాటి పరిదిలో 700,390 గృహ అవసర కనెక్షన్లు. ఉండగా, ఒక్క జిల్లా కేంద్రం ఒంగోలు నగరంలోనే 4,900 వాణిజ్య కనెక్షన్లు ఉన్నాయి. ఒంగోలు నగరంతోపాటు, అన్ని మండల కేంద్రాల్లో హోటళ్లు, టీ స్టాళ్లు. అల్పాహార దుకాణాల సంఖ్యకు; వాణిజ్య కనెక్షన్లకు పొంతనే లేదు. గృహ అవసరాలకు వాడాల్సిన సిలిండర్లు పక్కదారి పట్టేవి పేరుకు ఒకటి, రెండు వాణిజ్య సిలిండర్లు వాడుతున్నా... ఎక్కువగా వంట గ్యాస్ సిలిండర్లు వినియోగించేవారు. ఇది నిబంధనలు విరుద్ధమైనా జిల్లా పౌరసరఫరాలశాఖ అధికారులు పట్టించుకోవడం లేదు. ఒంగోలు నగర సమీపంలోని పశ్చిమ ప్రాంతానికి చెందిన ఓ ఏజెన్సీ: నిర్వాహకుడు రెండు రోజులుగా వాణిజ్య సిలిండర్లు నగరానికి తీసుకొచ్చి రూ.3 వేలు చొప్పున నల్ల బజారులో విక్రయిస్తున్నారు. ఇదే పరిస్థితి కొనసాగితే హోటళ్లలోనూ వంట గ్యాస్ వినియోగం మరింత పెరగనుంది. హోటళ్లలో అనధికార వంట గ్యాస్ను ఇప్పటికైనా పౌరసరఫరాలశాఖ అదికారులు నియంత్రించాలని వినియోగదారులు కోరుతున్నారు. గ్యాస్ సిలిండర్లు అక్రమంగా నిల్వ ఉంచినా, విక్రయాలు చేసినా నిత్యావసర సరకుల చట్టం కింద కేసులు నమోదు చేసి బాధ్యులపై చర్యలు తీసుకోనున్నట్లు సంయుక్త కలెక్టర్ కల్పనాకుమారి హెచ్చరించారు. జిల్లాలో ఎల్పీజీ నిల్వలు, పంపిణీ పర్యవేక్షణకు కంట్రోల్ రూం ఏర్పాటు చేసినట్లు తెలిపారు. సమస్యలు ఏమైనా ఉంటే ఒంగోలులోని కలెక్టరేట్లో 24 గంటలపాటు అందుబాటులో ఉండేలా కంట్రోల్ రూం నంబరు 1077కు తెలియజేయాలన్నారు. యుద్ధం నేపథ్యంలో గ్యాస్ ధరలు పెరుగుతాయన్న అసత్య ప్రచారాలను ఎవరూ నమ్మొద్దన్నారు. సాధారణ గృహ వినియోగదారులు, సంక్షేమ వసతిగృహాలు, అంగన్వాడీ కేంద్రాలు, గురుకుల పాఠశాలలు, వైద్య, ఆరోగ్య అవసరాలకు ఇబ్బంది లేకుండా చర్యలు తీసుకుంటున్నట్లు ఆమె పేర్కొన్నారు.

- గృహ సిలిండర్లపై సర్వర్ సమస్య
- వారం నుండి వాణిజ్య సిలిండర్ల నిలిపివేత ఆందోళనలో గృహ,వాణిజ్య వినియోగదారులు
- ఒంగోలు కలెక్టరేట్లో కంట్రోల్ రూమ్ ఏర్పాటు సమస్యల పరిష్కారానికి 1077 కాల్ సెంటం

ఉద్యోగులు సమస్యల పరిష్కారానికి సహకారం : దామచర్ల

ఒంగోలు, ప్రభాతవార్త

ప్రకాశం జిల్లా ఉద్యోగుల సమస్యల పరిష్కారం కోసం శనివారం జిల్లా పరిషత్ సమావేశ మందిరంలో నాగినేని శ్రీనివాసరావు సారధ్యంలో, ప్రభుత్వ ఉద్యోగుల సంఘం ప్రకాశం జిల్లా అధ్యక్షుడు చిన్నపరెడ్డి కిరణ్ కుమార్రెడ్డి అధ్యక్షతన నిర్వహించిన సమావేశం ఘనంగా విజయవంతంగా జరిగింది. ఈ సమావేశానికి రాష్ట్ర ప్రభుత్వ ఉద్యోగుల సంఘం వ్యవస్థాపక అధ్యక్షులు కేఆర్ సూర్యనారాయణ, ఒంగోలు శాసనసభ్యులు దామచర్ల జనార్ధన్ ముఖ్య అతిథులుగా హాజరయ్యారు. ఈ సందర్భంగా ఎమ్మెల్యే దామచర్ల జనార్ధన్ మాట్లాడుతూ ఉద్యోగులు ఎదుర్కొంటున్న సమస్యల పరిష్కారానికి తమ సహకారం ఎల్లప్పుడూ ఉంటుందని హామీ ఇచ్చారు. ఉద్యోగులు ప్రభుత్వ వ్యవస్థకు ఆధార స్తంభాలు అని ఉద్యోగులు రాజకీయ నాయకులు సమన్వయంతో పని చేస్తే పరిపాలనా పరంగా ఎలాంటి సమస్యలు ఉండవని ఆయన పేర్కొన్నారు. రాష్ట్ర ప్రభుత్వ ఉద్యోగుల సంఘం వ్యవస్థాపక అధ్యక్షులు కేఆర్ సూర్యనారాయణ వివిధ ప్రాంతాల నుండి ఎంతో దూరం ప్రయాణించి వచ్చిన ఉద్యోగుల సమస్యలను ఓపికగా విని, వాటి పరిష్కార మార్గాలను సూచించారు. ఉద్యోగుల సమస్యలను ప్రభుత్వం దృష్టికి తీసుకువెళ్లి, అవి పూర్తిగా పరిష్కారమయ్యే వరకు సంఘం తరుపున ఉద్యమం కొనసాగిస్తామని ఆయన స్పష్టం చేశారు. ఈ సమావేశంలో జిల్లా వ్యాప్తంగా వివిధ శాఖలకు చెందిన ఉద్యోగులు పాల్గొని తమ సమస్యలను వివరించారు. ప్రభుత్వ ఉద్యోగులు సంఘం రాష్ట్ర అధ్యక్షులు కేఆర్ సూర్యనారాయణ ఆధ్వర్యంలో పంచాయతీ రాజ్ ఉద్యోగులు, గ్రామ వార్డు సచివాలయ ఉద్యోగులు దాదాపుగా 1000 మంది సభ్యులుగా చేరి ఉన్నారు. ఈ కార్యక్రమంలో రాష్ట్ర ఆర్గనైజింగ్ సెక్రటరీ జి.నాగసాయి రాష్ట్ర ఉపాధ్యక్షులు కే.రాజ్ కుమార్, లక్ష్మి పతి, ఒంగోలు సిటీ ప్రెసిడెంట్ మోట శ్రీను, కార్యదర్శి శ్రీనివాస యాదవ్, ఉమెన్ వింగ్ నాయకులు వనజ, రజిత మానసా, ప్రసన్న, జిల్లా అసోసియేట్ ప్రెసిడెంట్ మసూద్ అలీతో పాటు తదితరులు పాల్గొన్నారు. సమావేశానికి ఉద్యోగులు పెద్ద సంఖ్యలో పాల్గొన్నారు.

పదవ తరగతి పరీక్షలకు పటిష్ట బందోబస్త్ ఏర్పాటు

- ఎస్పీ వి.హర్షవర్ధన్ రాజు. పరీక్షా కేంద్రాల వద్ద 144 సెక్షన్ అమలు... జిరాక్స్ సెంటర్లు మూసివేత

ఒంగోలు క్రైమ్, ప్రభాతవార్త

నెల మార్చి 16 నుంచి ఏప్రిల్ 1 వరకు ప్రతీ రోజు ఉదయం 9.30 నుండి మధ్యాహ్నం12.45 గంటల వరకు నిర్వహించు పదవ తరగతి పరీక్షలు సజావుగా జరిగేలా పటిష్ట బందోబస్త్ ఏర్పాటు చేసినట్లు జిల్లా ఎస్పీ తెలియచేసారు. పరీక్షల సమయంలో ఎటువంటి అవాంచనీయ సంఘటనలు జరగకుండా పోలీసు శాఖ తరుపున అన్ని కట్టుదిట్టమైన చర్యలు తీసుకున్నామని తెలిపారు. పరీక్షా పత్రాలు భద్రపరిచే స్ట్రాంగ్ రూమ్ల వద్ద సిబ్బందితో పటిష్ట భద్రత ఏర్పాటు చేశామని, పరీక్ష పేపర్లు కేంద్రాలకు తీసుకొచ్చేటప్పుడు, సమాధాన పత్రాలు తీసుకెళ్లేటప్పుడు పోలీసు బందోబస్తు ఏర్పాటు చేశామని, పరీక్షా కేంద్రాల వద్ద 144 సెక్షన్ అమలులో ఉన్నందున పరీక్షా కేంద్రాలు ఆవరణలో బయట వ్యక్తులు లేకుండా చర్యలు తీసుకున్నామని, పరీక్షా కేంద్రాల సమీపంలోని అన్ని జిరాక్స్ సెంటర్లను మూసివేయిస్తున్నామని తెలిపారు. ప్రకాశం జిల్లా వ్యాప్తంగా 108 కేంద్రాలలో పదవ తరగతి పరీక్షలు జరుగుతాయని, పోలీస్ స్టేషన్ పరిధిలో ఉన్న కేంద్రాలలో అవసరమైన వరకు బందోబస్తు ఏర్పాటు చేసుకోవాలని, ఎలాంటి అవకతవకలు, మాల్ ప్రాక్టీసుకు అవకాశం లేకుండా పకడ్బందీగా విధులు నిర్వర్తించాలని పోలీస్ అధికారులకు ఎస్పీ ఆదేశించారు.పరీక్షలను సజావుగా ప్రశాంత వాతావరణ నిర్వహించేందుకు ఇతర శాఖల సమయంతో పటిష్టమైన ఏర్పాట్లు చేసామని, మొబైల్ పెట్రోలింగ్ బృందాలను ఏర్పాటు చేసామని, పరీక్షలు జరుగు సమయంలో ఫ్లయింగ్ స్క్వాడ్లు నిరంతరం తిరుగుతూ ఉంటాయని, పరీక్షా సమయంలో ఎటువంటి ట్రాఫిక్ అంతరాయం లేకుండా అన్ని ముందస్తు చర్యలు చేపట్టామని తెలిపారు. విద్యార్థులు పరీక్షా కేంద్రానికి సమయానికి హాజరు కావాలని, కావున విద్యార్థులు, వారి తల్లిదండ్రులు ఈ విషయాన్ని గమనించి సరైన సమయంలో పరీక్షా కేంద్రానికి చేరుకునేలా చూడాలని సూచించారు. అలాగే చిట్టీలు, పుస్తకాలు వంటి వాటిని ఉపయోగించి మాస్ కాపీయింగ్, మాల్ ప్రాక్టీస్కు విద్యార్థులు ఎవరైనా పాల్పడినా, లేదా వారికి ఎవరైనా సహకరించినా, వారి పై చట్ట ప్రకారం చర్యలు తీసుకుంటామని హెచ్చరించారు.అదే విధంగా ఆంధ్రప్రదేశ్ ఓపెన్ స్కూల్ సొసైటీ (ఎ పి ఓ ఎస్ ఎస్) 10వ తరగతి (ఎస్ఎస్సి) మార్చి 2026 పరీక్షలు మార్చి 16 నుండి 28 వరకు జరుగును. ఈ పరీక్షలు ఉదయం 9:30 నుండి మధ్యాహ్నం 12:45 వరకు జరుగుతాయి. పరీక్షా నియమ నిబంధలు తప్పనిసరిగా పాటించాలి. ప్రకాశం జిల్లా వ్యాప్తంగా 6 కేంద్రాలు ఉన్నాయి.జిల్లావ్యాప్తంగా ఏ పరీక్షా కేంద్రం వద్ద అయినా ఎటువంటి చిన్న ఘటన జరిగిన వెంటనే డయల్ 100/112 లేదా జిల్లా పోలీస్ వాట్సాప్ 9121102266 కు సమాచారం అందించాలని ఎస్పీ తెలియచేసారు.

ఘనంగా జనసేన పార్టీ ఆవిర్భావ దినోత్సవం

ఒంగోలు కలెక్టరేట్ ప్రభాతవార్త

జనసేన పార్టీ ఆవిర్భావ దినోత్సవం సందర్భంగా ఉమ్మడి ప్రకాశం జిల్లా జనసేన పార్టీ అధ్యక్షులు,ఒంగోలు అర్బన్ డెవలప్ మెంట్ అథారిటీ చైర్మన్ షేక్ రియాజ్ ,రవిశంకర్ గ్రూప్ అధినేత,ఉమ్మడి ప్రకాశం జిల్లా జనసేన పార్టీ నాయకులు కంది రవిశంకర్ ఆధ్వర్యంలో ఒంగోలులోని జనసేన పార్టీ కార్యక్రమంలో కేక్కట్చేసి జెండా ఆవిష్కరణ చేయడం జరి గింది, అక్కడ నుండి బైక్ ర్యాలీ తో సంతపేట నాటు బాబు రావు పార్క్ వద్ద కు చేరుకొని 14వ డివిజన్ అధ్యక్షులు ఉంగరాల మోహన్ గారి ఆధ్వర్యంలో ఏర్పాటు చేసిన కేక్ కట్ ను చేసి జెండా ఆవిష్కరణ చేయడం జరిగింది,అలానే అక్కడి నుండి రియాజ్, రవిశంకర్ బైక్ ర్యాలీతో జయరాం సెంటర్ వద్ద కు చేరుకొని జిల్లా కార్యదర్శి కళ్యాణ్ ముత్యాల ఒంగోలు నగర జనసేన పార్టీ ప్రధాన కార్యదర్శి దండే అనిల్,27వ డివిజన్ అధ్యక్షులు పసుపులేటి మురళి ,32వ డివిజన్ అధ్యక్షులు సతీష్ దండే,యువ నాయకులు కోట మనోహర్ గారి ఆధ్వర్యంలో ఏర్పాటు చేసిన కేక్ ను కటింగ్ చేసి,జెండా ఆవిష్కరించడం జరిగింది,తర్వాత భారీ అన్నదానం చేయడం జరిగింది,ఈ కార్యక్రమం లో జిల్లా లీగల్ సెల్ అధ్యక్షులు సుంకర సాయి బాబా ,ఒంగోలు ఏఎంసి వైస్ చైర్మన్ చిట్టెం ప్రసాద్ ,జిల్లా కార్యదర్శులు చనపతి రాంబాబు ,రాయని రమేష్ ,ప్రకాశం జిల్లా చిరంజీవి యువత అధ్యక్షులు అడుసుమల్లి వెంకట్రావు ,కృష్ణ పెన్నా ప్రాంతీయ కమిటీ సభ్యురాలు బొందిల శ్రీదేవి ,జిల్లా జనసేన పార్టీ పర్వత రెడ్డి కిషోర్,నాగిశెట్టి బ్రాహ్మయ్య ,ఒంగోలు నగర ఉపాధ్యక్షులు పిల్లి రాజేష్,ఒంగోలు నగర జనసేన పార్టీ ప్రధాన కార్యదర్శి పల్ల ప్రమీల, వీర మహిళలు కోసూరి శిరీష,వాసుకి నాయుడు, తన్నీరు ఉష,సుంకర కళ్యాణి, నక్క ప్రమీల,అనూష తదితర జిల్లా, నగర కమిటీ సభ్యులు, యువత పెద్ద ఎత్తున పాల్గొన్నారు

ప్రతిష్టాత్మకంగా అక్షరాంధ్ర కార్యక్రమం

ఒంగోలు, ప్రభాతవార్త

కేంద్ర, రాష్ట్ర ప్రభుత్వాలు ప్రతిష్టాత్మకంగా అమలు చేస్తున్న అక్షరాంధ్ర కార్యక్రమంలో భాగంగా మార్చి 15 ఆదివారం రోజున ఫైనల్ పరీక్ష జరుగుతుంది. ప్రకాశం జిల్లా కలెక్టర్ పి.రాజాబాబు ఆదేశాల మేరకు అన్ని మండలాల్లో పరీక్షా నిర్వహణకు ఏర్పాట్లు పూర్తయ్యాయి. జిల్లా పరిధిలో మొత్తం 27 మండలాలు 5 మున్సిపల్(అర్బన్) ప్రాంతాల్లో 1,01,002 మంది అభ్యాసకులు ఈ పరీక్షకు హాజరు కావాల్సి ఉంది. మార్కాపురం జిల్లాలో 21మండలాలో 3 మున్సిపాలిటీ ప్రాంతాలలో 66534 ఎంపిక చేయబడిన అభ్యాసకులను ఈ పరీక్ష హాజరు కావాల్సి ఉంది. పరీక్షా కేంద్రాల్లో నిబంధనల ప్రకారం పరీక్షలు నిర్వహించేందుకు ఇన్విజిలేటర్లుగా నియమితులైన వారంతా ఉదయం 10గంటలకు పరీక్షను ఆరంభించి సాయంత్రం 5గంటల వరకు పరీక్ష కేంరదంలో ఉండి అభ్యాసకులు వారికి అనుకూల సమయంలో పరీక్ష రాసేందుకు అవకాశం కల్పించాలి. డీఆర్డీఏ వెలుగు, మెప్మా, డ్వామా, ఐసీడీఎస్ వయోజన విద్యాశాఖల సమన్వయంతో కార్యక్రమాన్ని విజయవంతం చేయాలి. అక్షరాంధ్ర కార్యక్రమంలో పని చేసిన వాలంటరీ టీచర్లు అలాగే వెలుగు వీఓఎలు అభ్యాసకులను పరీక్ష కేంద్రానికి తీసుకువచ్చేలా(మొబలైజ్) చర్యలు చేపట్టాలి అక్షరాంధ్ర సైట్లో ఇజ్సిస్టేషన్ అయినా లెర్నర్స్ అందరూ నూరు శాతం పరీక్ష రాసేలా కృషి చేయాలి. పరీక్షలో పాస్ అయిన వారందరికి ధృవీకరణ పత్రాలు అందజేయడం జరుగుతుంది. మండల స్థాయిలో ఎంపీడీవోలు, డిప్యూటీ ఎంపీడీవోలు పంచాయతీ డెవలప్మెంట్ ఆఫీసర్స్ పరీక్షా కేంద్రాలను సందర్శించి కార్యక్రమం సజావుగా సాగేందు

6_6.qxd 3/14/2026 11:04 PM Page 1

నూరుశాతం ఇంటి పన్ను వసూళ్లు చేయాలి

బల్లికురవ, మార్చి 14, ప్రభాతవార్త

గ్రామ పంచాయతీలలో నూరుశాతం ఇంటి పన్ను వసూళ్లు లక్ష్యంగా పని చేయాలని డీఎల్‌డీఓ సువార్త అన్నారు. శనివారం ఆమె మండలంలోని కొనిదెన గ్రామంలో స్వర్ణ పంచాయతీ ఇంటి పన్ను వసూళ్లు కార్యక్రమంలో పాల్గొన్నారు. ప్రజలంతా తమ ఇంటి పన్ను బకాయిలు సత్వరం చెల్లించి, గ్రామాభివృద్ధిలో తమ వంతు పాత్ర పోషించాలన్నారు. అనంతరం సచివాలయంలో జరిగిన సమావేశంలో సిబ్బందికి ఆమె పలు సూచనలు చేశారు. కొనిదెన పంచాయతీ పరిధిలో కేవలం 44 శాతం మాత్రమే ఇంటి పన్ను వసూళ్లు చేయడం జరిగిందని, నూరుశాతం వసూళ్లు లక్ష్యంగా ప్రజలలో చైతన్యం కలిగిస్తూ పన్ను వసూళ్లు పూర్తి చేయాలన్నారు. స్థానిక ఎంపీడీవో కార్యాలయంలో పంచాయతీ కార్యదర్శులతో ఆమె మాట్లాడారు. సాయంత్రం వేళ ఇంటి పన్ను వసూళ్లకు శ్రద్ధ చూపిస్తే ప్రజలంతా ఇళ్ల దగ్గరే ఉంటారని, తద్వారా ఆశించిన లక్ష్యాలను పూర్తి చేయగలుగుతామన్నాఉ. ఈ సందర్భంగా ఆమె వెంట డిప్యూటీ ఎంపీడీవో సుమతి, పంచాయతీ కార్యదర్శి సుబ్రహ్మణ్యం, సిబ్బంది ఉన్నారు.

పొట్టి శ్రీరాములు విగ్రహావిష్కరణకు ఎమ్మెల్యే ఏలూరికి ఆహ్వానం

మార్టూరు, మార్చి 14, ప్రభాతవార్త

అమరజీవి శ్రీ పొట్టి శ్రీరాములు 125వ జయంతి సందర్భంగా అమరావతిలో ఏర్పాటు చేసిన 58 అడుగుల కాంస్య విగ్రహావిష్కరణ కార్యక్రమానికి పర్చూరు ఎమ్మెల్యే ఏలూరి సాంబశివరావును ఆహ్వానించారు. తుళ్లూరు – పెద్దపరిమి రోడ్డులోని శాఖమూరు పార్కులో ఏర్పాటు చేసిన ఈ విగ్రహాన్ని మార్చి16వ తేదీ ఉదయం 10గంటలకు ఆవిష్కరించనున్నారు. ఆంధ్ర రాష్ట్ర సాధన కోసం పొట్టి శ్రీరాములు చేసిన 58 రోజుల ఆమరణ నిరాహార దీక్షకు గుర్తుగా 58 అడుగుల విగ్రహాన్ని ప్రతిష్టించారు. ఈ సందర్భంగా మార్టూరు ఆర్యవైశ్య సంఘం నాయకులు ఎమ్మెల్యే ఏలూరి సాంబశివరావును కలిసి కార్యక్రమానికి హాజరు కావాలని కోరుతూ ఆహ్వాన పత్రికను అందజేశారు. కార్యక్రమానికి పెద్ద సంఖ్యలో ప్రజలు మాజరై అమరజీవి పొట్టి శ్రీరాములుకి నివాళులర్పించాలని వారు కోరారు.

రాజుగారిపాలెంలో ఎమ్మెల్యే ఏలూరి పర్యటన

- రూ.30లక్షలతో సీసీ రోడ్ల నిర్మాణం నాణ్యత ప్రమాణాలతో నిర్మాణం చేపట్టాలి

- ఎమ్మెల్యే ఏలూరి

మార్టూరు, మార్చి 14, ప్రభాతవార్త

మార్టూరు మండలం రాజుగారిపాలెం గ్రామంలో పంచాయతీ రాజ్ శాఖ ఆధ్వర్యంలో ఎన్ఆర్ఈజీఎస్ నిధులతో రూ.30 లక్షల వ్యయంతో నిర్మిస్తున్న సీసీ రోడ్లపనులను పర్చూరుఎమ్మెల్యే ఏలూరి సాంబశివరావు పరిశీలించారు. గ్రామంలో జరుగుతున్న అభివృద్ధి పనుల పురోగతిని ఆయన పరిశీలించి, పనులు నాణ్యతగా వేగంగా పూర్తి చేయాలని అధికారులకు సూచించారు. గ్రామ ప్రజలకు మెరుగైన రహదారి సదుపాయాలు కల్పించేందుకు ప్రభుత్వం ప్రత్యేకంగా నిధులు కేటాయించి పనులు చేపడుతున్నట్లు ఎమ్మెల్యే తెలిపారు. గ్రామాల్లో మౌలిక సదుపాయాల అభివృద్ధికి ప్రభుత్వంప్రాధాన్యం ఇస్తోందని, సీసీ ఓడ్ల నిర్మాణంతో ప్రజలకు రాకపోకలు సులభతరం అవుతాయని పేర్కొన్నారు. ఈ కార్యక్రమంలో స్థానిక నాయకులు తిరుపతిరాజు, అచ్చిరాజు, శ్రీనివాసరావు, నాగాంజనేయులు, అధికారులు, గ్రామస్తులు పాల్గొన్నారు.

సీపీఐ నాయకులు వీరేపల్లి వెంకట నరసయ్య మృతి

- నివాళులర్పించిన సీపీఐ నాయకులు

కొనకనమిట్ల, మార్చి 14, ప్రభాతవార్త

మండలంలోని చిన్నారికట్లకు చెందిన సీపీఐ నాయకులు కామ్రేడ్ వీరేపల్లి వెంకట నరసయ్య(85) అనారోగ్యానికి గురై మృతి చెందారు. ఈయనకు భార్య, నలుగురు కుమారులు, కూతురు ఉన్నారు. సీపీఐ పార్టీలో క్రియాశీలక సభ్యునిగా, శాఖ కార్యదర్శిగా పని చేశారు. మాజీ ఎమ్మెల్యేలు సానికొమ్ము కాశిరెడ్డి, నాయకులతో కలిసి భూ పోరాటంలో పాల్గొన్నారు. వెంకట నరసయ్య మృతి పార్టీకి తీరని లోటని నాయకులు అందే నరసయ్య అన్నారు.

నివాళులర్పించిన సీపీఐ రాష్ట్ర సమితి సభ్యులు అందే, నాయకులు :

వీరేపల్లి వెంకట నరసయ్య భౌతిక కాయాన్ని శనివారం మార్కాపురం మున్సిపల్ మాజీ వైస్ చైర్మన్, సీపీఐ రాష్ట్ర సమితి సభ్యులు అందే నారసయ్య, సహాయ కార్యదర్శి పి.కొండయ్య, నాయకులు చేబ్రోలు పెద్ద సిద్దయ్య, సీపీఎం నాయకులు బాలనర్సయ్య, దర్జీల సంఘం మండల అధ్యక్షులు మునగపాటి వెంకట చెన్నారావులు సందర్శించి ఎర్రజెండా కప్పి నివాళులర్పించారు.

మాజీ ఎమ్మెల్యే ఉడుముల నివాళులు :

సీపీఐ నాయకులు వీరేపల్లి వెంకట నరసయ్య భౌతిక కాయాన్ని కంభం మాజీ ఎమ్మెల్యే ఉడుముల శ్రీనివాసులురెడ్డి శనివారం సందర్శించి నివాళులర్పించి కుటుంబ సభ్యులను పరామర్శించారు.

జనసేన జెండా నిలిపిన జనసైనికులు

పుల్లలచెరువు, మార్చి 14, ప్రభాతవార్త

మండల కేంద్రమైన పుల్లలచెరువులోని బస్టాండ్ సెంటర్లో శనివారం జనసేన పార్టీ ఆవిర్భావ దినోత్సవ వేడుకలు ఘనంగా నిర్వహించడం జరిగింది. జన సైనికులు వీర మహిళ ' జై జనసేన,జై పవన్‌కళ్యాణ్' గర్జనతో మొదలైన వేడుకలు. జనసైనికులు, నాయకులు, వీర మహిళలు జనసేన పార్టీ జెండా ఆవిష్కరణ,కేక్ కటింగ్ చేసుకొని, మిఠాయి పంచుకుని ఒకరికొకరు శుభాకాంక్షలు తెలుపుకున్నారు. ఈ సందర్భంగా జనసేన పుల్లలచెరువు మండల అధ్యక్షులు కొఠారి అచ్చయ్య మాట్లాడుతూ దేశ, రాష్ట్ర రాజకీయాల్లో మార్పు, సమాజ శ్రేయస్సు, ఆంధ్రప్రదేశ్ రాష్ట్ర అభివృద్ధి కోసం ఏర్పడిన పార్టీ జనసేన పార్టీ. పవన్ కళ్యాణ్ గారి సిద్ధాంతాలు ఊపిరిగా మార్చుకొని సమాజ శ్రేయస్సు కోసం పని చేస్తున్న ప్రతి జనసైనికుడికి, వీర మహిళలకు, నాయకులకు అభినందనలు తెలిపారు. పుల్లలచెరువు మండల జనసేన పార్టీ బలోపేతానికి మరింత బలంగా కృషి చేస్తాంఅని అలాగే ఆవిర్భావ దినోత్సవ వేడుకలను ఘనంగా నిర్వహించుకున్నామని తెలియజేశారు. ఈ కార్యక్రమంలో జనసేన మండల నాయకులు ఆకుల చిన్న వెంకటేశ్వర్లు, మాజీ ఏఎంసీ డైరక్టర్ ఉప్పల హనుమంతరావు, జనసేన మండల నాయకులు ఆర్మీ బుజ్జి, ఏఎంసీ డైరక్టర్ పసుపులేటి వెంకటేశ్వర్లు(బుజ్జి), చేవూరి శ్రీను,శెట్టి పెద్దయ్య, తాటి వీరమ్మ, బొందలపాటి వెంకీ, రమణయ్య,గాదె శివ, కటకం అంజి, లచ్చయ్య,నాగేంద్రబాబు,నాగరాజు, కాసా చిన్నయ్య,కాసా లక్ష్మయ్య,కొండారి వెంకట లక్ష్మయ్య,కొండా ఎలీషా,కాసా గోపి,వాసు,శశి, లక్కీ తదితరులు పాల్గొన్నారు.

ఘనంగా జనసేన 13వ ఆవిర్భావ దినోత్సవ వేడుకలు

నాగులుప్పలపాడు, మార్చి 13, ప్రభాతవార్త

జనసేన పార్టీ 13వ ఆవిర్భావ దినోత్సవం సందర్భంగా జిల్లా వ్యాప్తంగా సంబరాలు మిన్నంటాయి. గడిచిన 12 ఏళ్ల ప్రస్థానాన్ని పూర్తి చేసుకుని 13వ ఏట అడుగుపెడుతున్న సందర్భంగా నాగులుప్పలపాడు మండలంలో పార్టీ శ్రేణులు, అభిమానులు అధిక సంఖ్యలో పాల్గొని వేడుకలు నిర్వహించారు. ఈ సందర్భంగా శనివారం నాగులుప్పలపాడు మండల జనసేన పార్టీ కార్యాలయంలో ఆ పార్టీ అధ్యక్షుడు భూపతి మురళీ మోహన్ ఆధ్వర్యంలో నిర్వహించిన జనసేన ఆవిర్భావ వేడుకలకు మండల కమిటీ నాయకులు హాజరయ్యారు. ముందుగా జనసేన పార్టీ జెండా ఎగురవేసి, కేక్ కట్ చేసి, స్వీట్ పంచి ఆ పార్టీ అధినేత కొణిదల పవన్ కళ్యాణ్‌తో పాటు నియోజకవర్గం, మండల స్థాయి నాయకులకు, వీర మహిళలకు, కార్యకర్తలకు శుభాకాంక్షలు తెలిపారు. ఈ సందర్భంగా మండల అధ్యక్షుడు భూపతి మురళీ మోహన్ కార్యకర్తలను ఉద్దేశించి మాట్లాడుతూ పార్టీ కోసం నిరంతరం కష్టపడే వారికి జనసేన అండగా ఉంటుందన్నారు. ముఖ్యంగా మండల, గ్రామీణ స్థాయిలో నాయకులు, కార్యకర్తలు ఉద్యమి సభ్యత్వం నమోదు చేసుకోవాలని పిలుపునిచ్చారు. ఈ కార్యక్రమంలో మండల ఉపాధ్యక్షులు బాలిశెట్టి నాగేశ్వరరావు, ఊదరగుడి స్టాలిన్‌బాబు, సీనియర్ నాయకులు మాజీ ఎస్సీ సెల్ అధ్యక్షుడు , మాచవరపు రాజేష్, మండల ప్రధాన కార్యదర్శి తోట అంజి, సంయుక్త కార్యదర్శి నిడికొండ వెంకటేశ్వర్లు, జనసేన నాయకులు వెంగంశెట్టి వెంకటేశ్వర్లు, జి.లక్ష్మణ్, బాలిశెట్టి దిలీప్ కుమార్, ఉండవల్లి అశోక్, కేమా మణి తదితరులు పాల్గొన్నారు.

ఈ నెల 16వ తేదీ నుండి పశువులకు మండలంలో గాలికుంటు వ్యాధి టీకాలు

సంతనూతలపాడు, మార్చి 14, ప్రభాతవార్త

సంతనూతలపాడు మండలంలో ఈనెల 16వ తేదీ నుండి ఏప్రిల్ 15వ తేదీ వరకు ఆయా గ్రామాల్లో పశువులకు గాలికుంటు వ్యాధి టీకాలు వేయనున్నట్లు డాక్టర్ కే.అనురాధ వెల్లడించారు. ఈనెల 16,17వ తేదీల్లో మద్దులూరు, మైనంపాడు గ్రామాల్లో 18న మద్దులూరు, చల్పపాలెం గ్రామాల్లో 19,20వ తేదీల్లో మాచవరం గ్రామంలో 21న మంగమూరులో, 23 రుద్రవరం, 24 లక్ష్మీపురం గ్రామాల్లో, 26,27వ తేదీల్లో పి.గుడిపాడు, గురువారెడ్డిపాలెం గ్రామాల్లో 28న కొనగానివారిపాలెం గ్రామంలో, 30,31వ తేదీల్లో మట్టిపాడు, ఎనికపాడు గ్రామాల్లో, ఏప్రిల్ 2న వేములపాడు, తక్కెళ్ళపాడు గ్రామాల్లో ఏప్రిల్ 3,4వ తేదీల్లో సంతనూతలపాడులో, 6న కామేపల్లివారిపాలెం గ్రామంలో, 7న బొడ్డువారిపాలెం, చంద్రపాలెం గ్రామాల్లో 8న గంగవరంలో 9, 10 గుమ్మలంపాడు గ్రామంలో, 11,13వ తేదీల్లో చిలకపాడు, ఎండ్లూరు గ్రామాల్లో పశువులకు గాలికుంటు వ్యాధి టీకాలు వేయనున్నట్లు సంతనూతలపాడు పశువైద్యాధికారి డాక్టర్ అనురాధ వెల్లడించారు.

శ్రీశైలం ఘాట్ రోడ్డులో అరటిపండ్ల లోడ్ లారీ బోల్తా

- భారీ ట్రాఫిక్ జామ్

పెద్దదోర్నాల, మార్చి 14, ప్రభాతవార్త

మార్కాపురం జిల్లా పెద్దదోర్నాల మండల పరిధి శ్రీశైలం ఘాట్ రోడ్డు చిన్నారుట్ల మూలమలుపు వద్ద అరటి పండ్ల లోడ్‌తో వెళ్తున్న లారీ వేగం అదుపు తప్పి బోల్తా పడింది. ఈ సంఘటన శనివారం జరిగింది.ఈ ఘటనతో రోడ్డుపై అరటి పండ్లు చెల్లాచెదురుగా పడ్డాయి.వాహనం అడ్డంగా ఉండటంతో వాహనాల రాకపోకలు పూర్తిగా నిలిచిపోయాయి.దీంతో భారీగా ట్రాఫిక్ జామ్ అయింది.ఉగాది బ్రహ్మోత్సవాల సందర్భంగా కర్ణాటక, మధ్య ప్రదేశ్, రాజస్థాన్ నుంచి భక్తులు వాహనాలతో అధిక సంఖ్యలో వెళ్తుంటారు. అరటిపండ్ల లోడు లారీ రోడ్డుకు అడ్డంగా బోల్తా పడటంతో ట్రాఫిక్ జామై ప్రయాణికులు భక్తులు తీవ్ర ఇబ్బందులు పడ్డారు. సమాచారం అందుకున్న దోర్నాల ఎస్సై ఎస్.వెంకట రమణయ్య తన సిబ్బందితో హుటా హుటీన సంఘటన స్థలానికి చేరుకుని ట్రాఫిక్‌ను నియంత్రించే ప్రయత్నాలు చేశారు. రోడ్డుపై పడిన అరటి పండ్లను తొలగించి రోడ్డుకు అడ్డంగా ఉన్న లారీని తొలగించి వాహన రాకపోకలను పునరుద్ధరించారు. దీంతో ప్రయాణికులు భక్తులు ఊపిరి పీల్చుకున్నారు. కేసు నమోదు చేసి ఎస్సై ఎస్.వెంకట రమణయ్య దర్యాప్తు చేస్తున్నారు. ఇదిలా ఉండగా ఉగాది బ్రహ్మోత్సవాలు శ్రీశైలంలో జరగనున్న నేపథ్యంలో దేశం నలుమూలల నుండి దోర్నాల మీదుగా వాహనాలు అధిక సంఖ్యలో శ్రీశైలానికి రాకపోకలు సాగిస్తుంటాయి. ఈ క్రమంలో గతంలో రోడ్డు ప్రమాదాలు జరిగిన ఘటనలు ఉన్నాయి. దీంతో దోర్నాల నుండి శ్రీశైలం వరకు ఘాట్ రోడ్డులో ప్రజలు, ప్రయాణికులు, అధికారులు నిరంతరం అప్రమత్తంగా ఉండాల్సిన అవసరం ఎంతైనా ఉంది.

దోర్నాల ఏకలవ్య మోడల్ రెసిడెన్షియల్ స్కూల్లో కలకలం

- విద్యార్థులు కొట్టుకున్నారు - ఉపాధ్యాయులు చితకబాదారు

- గాయపడిన విద్యార్థులను గోప్యంగా ప్రైవేటు ఆసుపత్రికి తరలింపు

పెద్దదోర్నాల, మార్చి 14, ప్రభాతవార్త

మార్కాపురం జిల్లా పెద్దదోర్నాల మండలంలోని ఏకలవ్య మోడల్ స్కూల్ విద్యార్థులు తన్నుకున్నారు. వారిని మందలించే క్రమంలో ఉపాధ్యాయులు విద్యార్థులను చితకబాదారు. ఈ సంఘటన పాఠశాలలో కలకలం రేపగా పాఠశాల యాజమాన్యం గోప్యంగా ఉంచింది. పాఠశాల సిబ్బంది శనివారం ఆ విద్యార్థులను గోప్యంగా ఓ ప్రైవేటు వైద్యశాలలో వైద్య సేవలు చేయించి తిరిగా పాఠశాలకు తీసుకెళ్లగా సంఘటన వెలుగు చూసింది. ఓ విద్యార్థికి మరో విద్యార్థి డబ్బులు ఇవ్వాలని తెలిసింది. ఆ డబ్బులు ఇవ్వాలని ఆ విద్యార్థి అడగ్గా మాట మాట పెరిగి ఘర్షణ చోటు చేసుకుంది. దీంతో ముగ్గురు విద్యార్థులు కలిసి ఆ విద్యార్థిని కొట్టగా ముక్కు బెదిరి రక్తం వచ్చినట్టు తెలిసింది. సదరు విద్యార్థిఅందుబాటులో ఉన్న ఇద్దరు ఉపాధ్యాయులకు తన బాధను తెలుపుకున్నట్లు సమాచారం. అయితే ముగ్గురిని పిలిచి మందలించి పరిస్థితిని చల్లార్చాల్సిన ఉపాధ్యాయులే బాధిత విద్యార్థితో పాటు మిగతా ముగ్గురు విద్యార్థులను తీవ్రంగా కొట్టగా గాయాలైనట్లు సమాచారం. గాయపడిన విద్యార్థుల విషయం బయటకు పొక్కకుండా గోప్యంగా ఒక ప్రైవేటు ఆసుపత్రికి తీసుకెళ్లి చికిత్స చేయించినట్లు తెలుస్తుంది. ఈ సమాచారం బయటకు రావడంతో విద్యార్థులను విచారించేందుకు పాఠశాలకు వెళ్ళగా అందుబాటులో లేరు. అయితే ఈ విషయమై ప్రిన్సిపాల్ ఈశ్వర్ సింగ్ భరద్వాజ్‌ను కలువగా విద్యార్థులు విద్యార్థులే కొట్టుకున్నారని, వారిని పిలిచి కౌన్సిలింగ్ ఇచ్చానని ఉపాధ్యాయులు ఎవరిని కొట్టలేదని వివరణ ఇచ్చారు. ఈ ఘటనపై అధికారులు విచారణ చేయాల్సిన అవసరం ఉంది.

పదో తరగతి విద్యార్థులకు పరీక్ష సామాగ్రి పంపిణీ

నాగులుప్పలపాడు, మార్చి 14, ప్రభాతవార్త

హెచ్ నిడమానూరులోని కూనం రామిరెడ్డి జిల్లా పరిషత్ ఉన్నత పాఠశాలలో పదో తరగతి విద్యార్థులకు పరీక్ష సామాగ్రి పంపిణీ కార్యక్రమం శనివారం నిర్వహించారు. 1994-94 ఎస్ఎస్‌సీ పూర్వపు విద్యార్థులు ముఖ్య అతిథులుగా విచ్చేసి విద్యార్థులకు పెన్నులు, పెన్సిళ్లు, ప్యాడ్లు ఎరేజర్, షార్ప్‌నర్ తదితర పరీక్ష సామాగ్రిని అందజేశారు. ఈ సందర్భంగా పూర్వపు విద్యార్థి అమరా శంకరరావు మాట్లాడుతూ విద్యార్థులు పరీక్షల సమయంలో ఒత్తిడికి లోను కాకుండా ప్రశాంతంగా పరీక్షలు రాయాలని సూచించారు. నన్నెబోయిన వెంకట శివకుమార్ మాట్లాడుతూ క్రమశిక్షణతో చదివి మంచి ఫలితాలు సాధించి తల్లిదండ్రులు, గురువులు పాఠశాలకు మంచి పేరు తీసుకురావాలని ఆకాంక్షించారు. పులిచర్ల వెంకటరెడ్డి మాట్లాడుతూ ప్రతి విద్యార్థి ఉన్నత లక్ష్యాలను పెట్టుకుని జీవితంలో ఉన్నత శిఖరాలను అధిరోహించాలని ప్రోత్సహించారు. మొగిలిచర్ల ప్రసాద్ మాట్లాడుతూ తాను ఆరవ తరగతి నుండి పదో తరగతి వరకు ఇదే పాఠశాలలో చదువుకున్నానని తెలిపారు. తాను చదివిన పాఠశాల విద్యార్థులకు తన వంతు సహాయం చేయడం ఆనందంగా ఉందని పేర్కొన్నారు. పాఠశాల ఇన్‌చార్జి ప్రధానోపాధ్యాయులు షేక్ లాల్ సాహెబ్ మాట్లాడుతూ పదో తరగతి పరీక్షలో ఒత్తిడికి గురి కాకుండా ఆత్మవిశ్వాసంతో ప్రణాళికబద్ధంగా చదివి వంద శాతం ఉత్తీర్ణత సాధించాలని కోరారు. నన్నెబోయిన వెంకటప్పయ్య మాట్లాడుతూ పరీక్ష సమయాన్ని సద్వినియోగం చేసుకుని క్రమపద్ధతిలో చదివి, అర్థవంతంగా రాయగలిగితే పరీక్షలో తప్పకుండా మంచి ఫలితాలు సాధించవచ్చని విద్యార్థులకు సూచించారు. 1993-94 బ్యాచ్ పూర్వపు విద్యార్థులకు ప్రత్యేక కృతజ్ఞతలు తెలిపారు. ఈదుమూడి ఆంజనేయులు మాట్లాడుతూ విద్యార్థులు చదువులో చురుకుగా ఉంటూ నిరంతరం సాధన చేస్తే లక్ష్యాలను అదుపుచ్చుకోవచ్చని భవిష్యత్తులో ఉన్నత స్థానాలను చేరుకోవచ్చని అన్నారు. ఈ కార్యక్రమంలో పాఠశాల ఉపాధ్యాయులు, విద్యార్థులు పాల్గొన్నారు.

యర్రగొండపాలెం ప్రజా వైద్యశాలను తనిఖీ చేసిన టీడీపీ బాధ్యులు

యర్రగొండపాలెం, మార్చి 14, ప్రభాతవార్త

యర్రగొండపాలెం పట్టణంలోని స్థానిక ప్రజావైద్యశాలను యర్రగొండపాలెం టీడీపీ ఇన్‌చార్జి ఎరిక్షన్‌బాబు తనిఖీ చేశారు. ఆసుపత్రిలోని వార్డులు కలియతిరుగుతూ చికిత్స పొందుతున్న రోగులను కలిసి వారి ఆరోగ్య పరిస్థితులు, వారి జబ్బుకు సంబంధించి అందుతున్నవైద్యం గురించి అడిగి తెలుసుకున్నారు. జబ్బుకు తగ్గ మందుల లభ్యత గురించి ఆరా తీశారు. అవసరమైన సేవలు అందేలా చర్యలు తీసుకోవాలని ఆసుపత్రి సిబ్బందికి సూచించారు. ఆసుపత్రిలో పరిశుభ్రత, వైద్య సదుపాయాలు వంటి విషయాలను కూడా పరిశీలించారు. ప్రజలకు మెరుగైన వైద్య సేవలు అందించడం ప్రభుత్వం బాధ్యత తీసుకుందని తెలిపారు. రోగులు ఎలాంటి ఇబ్బందులు పడకుండా అధికారులు నిరంతరం పర్యవేక్షణ చేయాలని ఆయన సూచించారు. ఈ కార్యక్రమంలో ఏఎంసీ చైర్మన్ సుబ్బారావు, మండల టీడీపీ అధ్యక్షులు వెంకల్‌రెడ్డి, ముస్లిం యూత్ సొసైటీ అధ్యక్షులు, నియోజకవర్గ టీడీపీ మైనార్టీ విభాగపు నాయకులు షేక్ ఇస్మాయిల్, కాపు నాయకులు తోటా మహేష్ నాయుడు, ముస్లిం నాయకులు సయ్యద్ అల్లా మాలిక్, బీజేపీ మండల పార్టీ అధ్యక్షులు మాదాల సూర్యనారాయణ రాజు, నాయకులు, కార్యకర్తలు ఆసుపత్రి సిబ్బంది పాల్గొన్నారు.

బాలికలందరూ హెచ్‌పీవీ టీకాను తప్పనిసరిగా వేయించుకోవాలి

- ప్రభుత్వ వైద్యాధికారి డాక్టర్ సందీప్

హనుమంతునిపాడు, మార్చి 14, ప్రభాతవార్త

గర్భాశయ ముఖ ద్వారా క్యాన్సర్‌కు అడ్డుకట్ట వేసేందుకు 14 ఏళ్లు పూర్తయిన బాలికలకు ప్రభుత్వం ఉచితంగా హెచ్‌పీవీ టీకా అందిస్తుందని పీహెచ్‌సీ మెడికల్ ఆఫీసర్ డాక్టర్ సందీప్ అన్నారు. హనుమంతునిపాడు ప్రాథమిక ఆరోగ్య కేంద్రంలో శనివారం వ్యాక్సినేషన్ కార్యక్రమం నిర్వహించి 15 మంది బాలికలకు ఈ టీకా అందించామన్నారు. దీని వల్ల శరీరంలో వ్యాధి నిరోధక శక్తి మెరుగవుతుందన్నారు. మండలంలో 14 ఏళ్లు నిండిన బాలికలందరూ ఈ టీకా తప్పనిసిగా వేయించుకోవాలని సూచించారు. అలాగే 90 రోజుల పాటు ఈ కార్యక్రమం నిర్వహించడం జరుగుతుందని ప్రజలలో ఈ వ్యాక్సినేషన్‌పై అవగాహన ఉండడం చాలా మంచిదని అదే విధంగా టీకాపై ఎలాంటి అపోహలు నమ్మవద్దని ఏమైనా అపోహలు ఉంటే తమను కలిసి తెలుసుకోవాలని కోరారు. ఈ కార్యక్రమంలో స్థానిక ఎంపీటీసీ ఉడుముల వెంకట సుబ్బారెడ్డి, ఆరోగ్య సిబ్బంది తదితరులు పాల్గొన్నారు.

ముఖ్యమంత్రి సహాయనిధి చెక్కులు అందజేసిన గొట్టిపాటి

దర్శి, మార్చి 14, ప్రభాతవార్త

దర్శిపట్టణంలోని టీడీపీ కార్యాలయంలో బాధితులకు మంజూరైన ముఖ్యమంత్రి సహాయ నిధి చెక్కులను నియోజకవర్గ టీడీపీ ఇన్‌చార్జి డాక్టర్ గొట్టిపాటి శనివారం బాధితులకు పంపిణీ చేశారు. పొదిలి రోడ్డులోని కిక్కారు వెంకట రమణారెడ్డి రూ.3,02,435, ముండ్లమూరు మండలం కెల్లంపల్లి గ్రామానికి చెందిన పాలెపోగు ప్రేమమ్మ రూ.1,51,616 చొప్పున ఎల్ఓసీ చెక్కులు మంజూరు అయ్యాయి. సంబంధిత చెక్కులను బాధిత కుటుంబాలకు గొట్టిపాటి లక్ష్మీ అందజేశారు. ఆపదలో ఉన్న వారికి అండగా సీఎం సహాయనిధి నిలుస్తోందని పేర్కొన్నారు. ఈ కార్యక్రమంలో టీడీపీ నాయకులు నేలకుర్తి మాల్యాద్రి, దిరిశాల రామకృష్ణ, ముండ్లమూరు మండల టీడీపీ అధ్యక్షులు కూరపాటి శ్రీను,మాజీ మండల ఎంఈపీ మండలపు వెంకటరావు, మాజీ సర్పంచ్ మేదరమెట్ల వెంకట్రారావు తదితరులు ఉన్నారు.

వివాహ వేడుకల్లో పాల్గొన్న డాక్టర్ గొట్టిపాటి

ముండ్లమూరు, మార్చి 14, ప్రభాతవార్త

ముండ్లమూరు మండలం వేముల గ్రామంలో శ్రీ పెద్దిశెట్టి ఏడుకొండలు, నారాయణమ్మ కుమారుని వివాహ వేడుకకు హాజరై నూతన వరుడు వెంకటేష్‌ని ఆశీర్వదించి వివాహ శుభాకాంక్షలు తెలియజేసిన దర్శి టీడీపీ ఇన్‌చార్జి డాక్టర్ గొట్టిపాటి లక్ష్మీ. వారితో పాటు ముండ్లమూరు మండల టీడీపీ అధ్యక్షులు కూరపాటి శ్రీను, వేముల గ్రామ టీడీపీ నాయకులు తదితరులు ఉన్నారు.అదే విధంగా వేంపాడు గ్రామానికి చెందిన బోడపాటి సుబ్బారావు– చిలకమ్మా కుమార్తె వివాహ వేడుకకు హాజరై నూతన వధువు మౌనికను ఆశీర్వదించి వివాహ శుభాకాంక్షలు తెలియజేసిన నియోజకవర్గ టీడీపీ ఇన్‌చార్జి డాక్టర్ గొట్టిపాటి లక్ష్మీ. వారితో పాటు ముండ్లమూరు మండల టీడీపీ అధ్యక్షులు కూరపాటి శ్రీను, మాజీ మండల ఎంపీపీ మండలపు వెంకట్రావు, మాజీ సర్పంచ్ మేదరమెట్ల వెంకట్రావు, వేంపాడు గ్రామ నాయకులు పాల్గొన్నారు.

జనసేన ఆవిర్భావ దినోత్సవ వేడుకలు

దర్శి, మార్చి 14, ప్రభాతవార్త

జనసేన పార్టీ 13వ ఆవిర్భావ దినోత్సవం సందర్భంగా దర్శి నియోజకవర్గం జనసేన పార్టీ ఆఫీసు నందు జనసేన జెండా ఆవిష్కరణ కార్యక్రమం, కేక్ కటింగ్ ఘనంగా నిర్వహించారు. అలాగే జనసేన పార్టీ భవిష్యత్తులో మరింత బలంగా ఎదిగి ప్రజల ఆశయాలను నెరవేర్చే దిశగా ముందుకు సాగుతుందని జనసేన నాయకులు విశ్వాసం వ్యక్తం చేశారు.కార్యకర్తలు ఐక్యంగా పనిచేసి పార్టీ సిద్ధాంతాలను ప్రజల్లోకి తీసుకెళ్లాలని పిలుపునిచ్చారు. శనివారం జనసేన పార్టీ నాయకులు ఆధ్వర్యంలో ముండ్లమూరు మండలం ఉల్లగల్లు గ్రామం నుండి కొండ్రగుంట సత్యనారాయణ పార్టీలో జాయిన్ అవ్వడం జరిగింది. ఈ కార్యక్రమంలో ఐటీ కోఆర్డినేటర్ ఉల్లి బ్రహ్మయ్య,దర్శి పట్టణ అధ్యక్షులు చాతరాసి కొండయ్య, ప్రకాశం జిల్లా ఫోగ్రాం కమిటీ సభ్యులు పసుపులేటి చిరంజీవి, దర్శి మండల నాయకులు పుప్పాల పాపారావు, తోట రామారావు, కుటల ప్రసాద్, మాధ వెంకట శేషయ్య, మిండల హనుమంతరావు, కే.లక్ష్మీ, ఉప్పు అంజి, చెల్లు అంజి, మంచు కిషోర్, పులి కిషోర్, తోట రాయుడు, షేక్ మీరావలి, కార్యకర్తలు, అభిమానులు పాల్గొన్నారు.

అమెరికాతో ఒప్పందాన్ని రద్దు చేసుకోవాలి

దర్శి, మార్చి 14, ప్రభాతవార్త

మన దేశ వ్యవసాయ రంగాన్ని నిర్వీర్యం చేసే అమెరికాతో చేసుకున్న వ్యవసాయ వాణిజ్య ఒప్పందాన్ని రద్దు చేసుకోవాలని ఏపీ రైతు సంఘం దర్శి మండల కార్యదర్శి సందు వెంకటేశ్వరరావు అన్నారు. అమెరికా వ్యవసాయ ఒప్పందాలకు వ్యతిరేకంగా రైతు సంఘం ఆధ్వర్యంలో జరుగుతున్న ప్రచారంలో భాగంగా శనివారం తూర్పు చౌటపాలెంలో కరపత్రాల పంచి రైతులతో మాట్లాడారు. అమెరికా సామ్రాజ్య వాదం ముందు తాకట్టుపెట్టే వ్యవసాయ రంగాన్ని దివాలా తీపిస్తున్నారని ఇప్పటికైనా భారత ప్రజల యొక్క ప్రయోజనాలకు దృష్టిలో పెట్టుకుని వ్యవసాయ రంగాన్ని, రైతులను కాపాడటానికి అమెరికాతో కుదుర్చుకున్న వ్యవసాయ ఒప్పందాన్ని రద్దు చేసుకొని దేశ సార్వభౌమత్వాన్ని కాపాడాలని కోరారు. ఈ కార్యక్రమంలో స్థానిక రైతు సంఘం నాయకులు బొల్లినేని బాబు, ధన్మాంజరెడ్డి, వెంకటేశ్వరరెడ్డి, బి.సత్యం తదితరులు పాల్గొన్నారు.

గుడ్లూరు జాతీయరహదారిపై ఘోర రోడ్డుప్రమాదం

- వీరేపల్లి వద్ద కారు - ఆటో ఢీ - ఇరువురు మృతి

కందుకూరు మార్చి 14, ప్రభాతవార్త

గుడ్లూ

స్వామివారి బ్రహ్మోత్సవాల విజయవంతానికి సమిష్టిగా కృషిచేయాలి

- అన్నిశాఖల అధికారులు పరస్పర సహకారంతో పనిచేయాలి

- అధికారుల సమీక్ష సమావేశంలో కలెక్టర్ రాజబాబు ఎమ్మెల్యే ముత్తుముల

రాచర్ల, మార్చి 14 ప్రభాతవార్త

ఏప్రిల్ 2వ తేదీ నుంచి 5వ తేదీ వరకు జరగనున్న శ్రీ నెమలిగుండ్ల రంగనాయక స్వామివారి బ్రహ్మోత్సవాలు విజయవంతం చేయడానికి అందరు సమిష్టిగా కృషిచేయాలని మార్కాపురం జిల్లా కలెక్టర్ పి రాజబాబు, గిద్దలూరు శాసనసభ్యులు ముత్తుముల అశోక్ రెడ్డి అన్నారు. మండలంలోని జేపీ చెరువు గ్రామ అటవీ ప్రాంతంలోని శ్రీ నెమలిగుండ్ల రంగనాయక స్వామి క్షేత్రాన్ని శనివారం వారు సందర్శించారు. ఈ సందర్భంగా ఆలయ అధికారులు, నియోజకవర్గ, మండల స్థాయి అధికారులు, నాయకులు వారికి ఘనంగా స్వాగతం పలికారు. అనంతరం వారు స్వామివారిని దర్శించుకుని ప్రత్యేక పూజలు నిర్వహించారు. ఆలయ అర్చకులు వారికి స్వామివారి తీర్థ ప్రసాదాలను అందజేసి ఆశీర్వదించారు. ఆలయ అధికారులు ఆలయ మర్యాదలతో వారిని ఆహ్వానించి సత్కరించి స్వామి వారి చిత్రపటాన్ని బహుకరించారు. అనంతరం ఏర్పాటు చేసిన సమీక్ష సమావేశంలో వారు మాట్లాడుతూ బ్రహ్మోత్సవాల విజయవంతనికి తమ వంతు సహాయ సహకారాలు అందిస్తామని, అన్ని శాఖల అధికారులు పరస్పర సహకారంతో కలిసి పనిచేయాలని అన్నారు. అందుబాటులో ఉన్న అన్ని వనరులను సద్వినియోగం చేసుకొని కార్యక్రమాలు ఘనంగా జరుపుకోవాలని తెలిపారు. ఏప్రిల్ 2 నుండి 5 వరకు జరిగే దాదాపు 70 వేల మంది భక్తులు వచ్చే అవకాశం ఉందని కాబట్టి భక్తులకు అవసరమైన వసతులు తప్పకుండా కల్పించాలని. ఎలాంటి ఇబ్బందులు ఎదుర్కొకుండా అధికారులు ఆలయ సిబ్బంది తగు చర్యలు తీసుకోవాలని సూచించారు.

బ్రహ్మోత్సవాలకు ఆర్టీసీ బస్సుల సంఖ్యను పెంచాలి :

స్త్రీ శక్తి పథకం ద్వారా ఆర్టీసీ బస్సుల్లో మహిళలకు ఉచిత ప్రయాణం అయినందున మహిళలు బ్రహ్మోత్సవాల్లో అధిక సంఖ్యలో పాల్గొంటారని, కాబట్టి ఆర్టీసీ అధికారులు బస్సుల సంఖ్య పెంచి మంచి సర్వీస్ ఇవ్వాలని ఆర్టీసీ అధికారులకు సూచించారు. రంగస్వామి బ్రహ్మోత్సవాలతోపాటు ఆలయ ప్రాంగణాన్ని పర్యాటక కేంద్రంగా చేయడానికి చర్యలు తీసుకుంటామని అదే విధంగా కంభం చెరువును పర్యాటక కేంద్రంగా అభివృద్ధి చేయడానికి ముఖ్యమంత్రి ప్రత్యేక శ్రద్ధ తీసుకున్నారని ఈ సందర్భంగా ఆయన తెలిపారు. ప్రజలు దేవుడిపై నమ్మకంతో భక్తి భావంతో ఆలయానికి వస్తారని వారి నమ్మకం నెరవేరేలా భక్తి భావం పెరిగేలా కార్యక్రమాలు చేపట్టాలన్నారు. ఆలయం అటవీ ప్రాంతంలో ఉన్నందున అటవీ శాఖ ద్వారా కొంత ఇబ్బంది ఉన్న ప్రభుత్వంతో మాట్లాడి ఇబ్బందులు లేకుండా చూస్తామన్నారు. అగ్నిమాపక సిబ్బంది ఎలాంటి ప్రమాదాలు తలెత్తకుండా ముందు జాగ్రత్తలు తీసుకోవాలని, వైద్య సిబ్బంది అవసరమైన మందులను అందుబాటులో ఉంచుకొని మెరుగైన సేవలు అందించాలని తెలిపారు. గత ఏడాది కంటే ఈ ఏడాది బ్రహ్మోత్సవాలు అత్యంత వైభవంగా జరిపేందుకు అందరూ కృషి చేయాలని ఆయన అన్నారు.

భక్తులకు ఎటువంటి అసౌకర్యం కలుగకుండా చూడాలి :

ఈరోజు స్వామివారిని దర్శించుకోవడం తనకు ఎంతో సంతృప్తినిచ్చింది. బ్రహ్మోత్సవాల సందర్భంగా వచ్చే భక్తులందరికీ స్వామివారి దర్శనంతోపాటు ఆలయంలో ఎటువంటి అసౌకర్యం కలుగకుండా అన్ని ఏర్పాట్లు చేయాలని కలెక్టర్ రాజబాబు అధికారులను ఆదేశించారు. వేసవి తీవ్రత ఎక్కువైనందు వలన భక్తులకు త్రాగునీటి సౌకర్యాలు ఏర్పాటు చేయాలని అన్నారు. బ్రహ్మోత్సవాలలో పాల్గొన్న భక్తులకు పోలీసులు రక్షణ కల్పించాలని పోలీసు సిబ్బందికి సూచించారు. ఈ కార్యక్రమంలో జాయింట్ కలెక్టర్ పి శ్రీనివాసులు, డిపిఓ ఎం వెంకటేశ్వరరావు, దేవాదాయ శాఖ అసిస్టెంట్ కమిషనర్ ఎం పానకాలరావు, డిఎంహెచ్‌వోలు వెంకటేశ్వర్లు, వాణిశ్రీ, గిద్దలూరు డి ఎఫ్ ఓ నిషా కుమారి మార్కాపురం ఆర్డీవో పి ప్రభాకర్ డి.ఎస్.పి యు నాగరాజు గిద్దలూరు నగర పంచాయతీ కమిషనర్ రమణబాబు గిద్దలూరు రూరల్ సీఐ జే రామకోటయ్య, గిద్దలూరు రాచర్ల తహసిల్దార్లు ఆంజనేయరెడ్డి, వెంకటేశ్వర్లు, ఎంపీడీవో వెంకటరామిరెడ్డి, ఆలయ ఈవో ఎం నాగయ్య, చైర్మన్ సిద్దం నరసింహులు, రాష్ట్ర జిబి కార్పొరేషన్ డైరెక్టర్ కటిక యోగానంద్, అన్ని శాఖల అధికారులు, ఆలయ పాలకమండలి సభ్యులు, స్థానిక నాయకులు తదితరులు పాల్గొన్నారు.

రాచర్లలో కార్డెన్ సెర్చ్

రాచర్ల, మార్చి 14 ప్రభాతవార్త

మండల కేంద్రమైన రాచర్ల బీసీ కాలనీలో గిద్దలూరు రూరల్ సీఐ రామకోటయ్య వారి సిబ్బంది శనివారం కార్డెన్ సెర్చ్ నిర్వహించారు. ఈ సందర్భంగా సరైన పత్రాలు లేని 14 ద్విచక్ర వాహనాలను, ఒక ఆటోను స్వాధీనం చేసుకున్నారు. వాహనాలకు సంబంధించిన పత్రాలు చూపించి వాహనాలు తీసుకెళ్లాలని ఆయన వాహన యజమానులకు తెలిపారు. సరైన పత్రాలు లేకపోయినా, నిబంధనలకు విరుద్ధంగా వాహనాలు నడిపిన కేసు నమోదు చేస్తామని వాహన దారులకు తెలిపారు. ఈ తనిఖీల్లో కొమరోలు ఎస్సై నాగరాజు, గిద్దలూరు రాచర్ల ఏఎస్ఐలు జిలాని, వెంకటేశ్వర్లు, పోలీస్ సిబ్బంది తదితరులు పాల్గొన్నారు.

ఇంటర్ ప్రశ్నాపత్రాల పంపిణీ పర్యవేక్షణకు మార్కాపురం పోలీస్ స్టేషన్‌కు ఇంటర్ బోర్డు సిఓఈ

మార్కాపురం, మార్చి 14, ప్రభాతవార్త

ఆంధ్రప్రదేశ్‌లో ఫిబ్రవరి 23నుండి ప్రారంభమైన ఇంటర్ పబ్లిక్ పరీక్షలు రాష్ట్రవ్యాప్తంగా కొనసాగుతున్నాయి. ప్రతి రోజు పరీక్షలకు ముందు ఇంటర్మీడియట్ బోర్డు లాటరీ విధానంలో ప్రశ్నాపత్రాల సెట్ నంబర్‌ను ప్రకటిస్తోంది. ఈ నేపథ్యంలో మార్కాపురం పట్టణంలోని ఐదు పరీక్షా కేంద్రాల సెంటర్ సూపరింటెండెంట్లు (సీఎస్), డిపార్ట్‌మెంటల్ ఆఫీసర్లు (డీఓలు) ఆయా సెట్ ప్రశ్నాపత్రాలను తీసుకెళ్లేందుకు పోలీస్‌స్టేషన్‌కు చేరుకున్నారు. ప్రశ్నాపత్రాల పంపిణీ ప్రక్రియను పరిశీలించేందుకు ఇంటర్మీడియట్ బోర్డు నుంచి కంట్రోలర్ ఆఫ్ ఎగ్జామినేషన్స్ ఏ సైమన్ విక్టర్ మార్కాపురం స్థానిక పోలీస్ స్టేషన్‌ను సందర్శించారు. ఈ సందర్భంగా ప్రశ్నాపత్రాల భద్రత, పంపిణీ విధానం తదితర అంశాలను ఆయన పరిశీలించి అధికారులకు అవసరమైన సూచనలు చేశారు.

ప్రభుత్వ పాఠశాలలో 60 మంది విద్యార్థులకు మెటీరియల్ అందజేత

- యువ భారత్ ఆధ్వర్యంలో పదో తరగతి విద్యార్థులకు పరీక్షా కిట్ల పంపిణీ

పెద్దారవీడు, మార్చి 14,ప్రభాతవార్త

మార్కాపురం జిల్లా పెద్దారవీడు మండలం పెద్దారవీడు గ్రామంలోని ప్రభుత్వ పాఠశాలలో చదువుతున్న పదో తరగతి విద్యార్థులకు యువ భారత్ సొసైటీ ఆధ్వర్యంలో పరీక్షా మెటీరియల్ పంపిణీ చేశారు.ఈ కార్యక్రమంలో భాగంగా సుమారు 60మంది బాలబాలికలకు పరీక్షలకు అవసరమైన ప్యాడ్లు, పెన్నులు, పెన్సిల్స్ మరియు జామెంట్రీ బాక్స్‌లను అందజేశారు. ఈ సందర్భంగా యువ భారత్ సొసైటీ కార్యదర్శి వాయిరీ రామకృష్ణ మాట్లాడుతూ యువ భారత్ సొసైటీ ద్వారా అనేక సేవా కార్యక్రమాలు నిర్వహిస్తున్నామని తెలిపారు. అదే విధంగా పదో తరగతి పరీక్షలకు సిద్ధమవుతున్న విద్యార్థులను ప్రోత్సహించేందుకు ఈ పరీక్షా కిట్లను అందజేస్తున్నామని చెప్పారు. విద్యార్థులు పదో తరగతి పరీక్షల్లో ఉత్తీర్ణులై ఉన్నత విద్యలు అభ్యసించి తమ పాఠశాలకు, గ్రామానికి మరియు దేశానికి ఉపయోగపడేలా ఎదగాలని సూచించారు. పేద విద్యార్థులకు యువ భారత్ సొసైటీ ఎల్లప్పుడూ అండగా ఉంటుందని, భవిష్యత్తులో కూడా మరిన్ని సేవా కార్యక్రమాలు చేపడతామని తెలిపారు. ప్రభుత్వ పాఠశాలలో చదువుతున్న పేద విద్యార్థులకు పరీక్షల దృష్ట్యా అవసరమైన మెటీరియల్ అందించడంలో సహకరించిన గొట్టం రామనారాయణ రెడ్డి, తిరుమల రెడ్డి ఆంజనేయ రెడ్డి, గాజులపల్లి శ్రీను, గోగులమూడి బ్రహ్మారెడ్డి, జ్యోతి రాజు, వేసపోగు రామయ్య, కొలిపేర సాయి, బత్తుల పాలంకయ్య మరియు పాఠశాల సిబ్బందికి యువ భారత్ సొసైటీ అధ్యక్షులు జివిరెడ్డి కృతజ్ఞతలు తెలిపారు.

20 లోపు నూరుశాతం పన్ను వసూలు చేయాలి

- డిపిఓ వెంకటేశ్వరరావు

రాచర్ల, మార్చి 14,ప్రభాతవార్త

మార్చి 20వ తేదీలోపు ఇంటిపన్ను నూరుశాతం వసూలు చేయాలని జిల్లాపంచాయతీ అధికారి ఎం.వెంకటేశ్వరరావు సిబ్బందిని ఆదేశించారు.మండలంలోని జేపీ చెరువులో పన్ను వసూలు కార్యక్రమాన్ని శనివారం ఆయన పరిశీలించి అసంతృప్తి వ్యక్తం చేశారు. ఈ సందర్భంగా ఆయన మాట్లాడుతూ పన్ను వసూళ్లలో సిబ్బంది నిరక్ష్యం వహించడం బాధ్యతరాహిత్యం అన్నారు. నిర్ణీత గడువులోపుగా పన్ను వసూలు చేయకుంటే చర్యలు తప్పవని హెచ్చరించారు. వివోఏల సహకారం తీసుకొని రోజువారి ప్రణాళికతో కార్యక్రమం పూర్తి చేయాలని ఈ కార్యక్రమంపై ఎంపీడీవో, డిప్యూటీ ఎంపీడీవో, ఏంజిఓలు ప్రత్యేక దృష్టి పెట్టాలన్నారు. కార్యక్రమంలో పంచాయితీ అభివృద్ధి అధికారులు,హౌస్ టాక్స్‌కలెక్షన్ టీంసభ్యులు తదితరులు పాల్గొన్నారు.

మార్కాపురం జిల్లాలో 87 కేంద్రాల్లో ఎస్ఎస్‌సి పరీక్షలు

- పదో తరగతి పరీక్షలకు కట్టుదిట్టమైన బందోబస్తు

- కేంద్రాల వద్ద 144 సెక్షన్ అమలు : ఎస్పీ హర్షవర్ధన్ రాజు

మార్కాపురం, మార్చి 14, ప్రభాతవార్త

మార్చి 16 నుండి ఏప్రిల్ 1 వరకు నిర్వహించనున్న పదో తరగతి (ఎస్ఎస్‌సి) పబ్లిక్ పరీక్షలు ప్రశాంతంగా,పారదర్శకంగా జరగేందుకు మార్కాపురం జిల్లా వ్యాప్తంగా పోలీసుశాఖ పటిష్ట బందోబస్తు ఏర్పాటు చేసినట్లు జిల్లా ఎస్పీ వి.హర్షవర్ధన్ రాజు తెలిపారు. పరీక్షల సమయంలో ఎలాంటి అవాంఛనీయ సంఘటనలు జరగకుండా పోలీసు శాఖ తరఫున అన్ని కట్టుదిట్టమైన చర్యలు తీసుకున్నామని ఆయన పేర్కొన్నారు. పరీక్షా కేంద్రాల సమీపంలో 144 సెక్షన్ అమలు చేస్తూ, బయట వ్యక్తులు గుమికూడకుండా చర్యలు తీసుకుంటున్నట్లు తెలిపారు. అలాగే పరీక్షా కేంద్రాల వద్ద ఇన్విజిలేటర్లు మరియు పరీక్షలకు కేటాయించిన సిబ్బంది తప్ప ఇతరులు ఎవరూ ఉండరాదని స్పష్టం చేశారు. పరీక్షా పత్రాలు భద్రపరిచే స్ట్రాంగ్ రూమ్‌ల వద్ద ప్రత్యేక భద్రత ఏర్పాటు చేసినట్లు తెలిపారు. ప్రశ్నాపత్రాలు కేంద్రాలకు తరలించే సమయంలో, సమాధాన పత్రాలు తిరిగి తీసుకెళ్లే సమయంలో పోలీసు బందోబస్తు ఏర్పాటు చేసినట్లు చెప్పారు. పరీక్షా కేంద్రాల సమీపంలోని అన్ని జిరాక్స్ సెంటర్లను పరీక్షల సమయంలో మూసివేయాలని ఆదేశించినట్లు వెల్లడించారు. మార్కాపురం జిల్లా వ్యాప్తంగా మొత్తం 87పరీక్షా కేంద్రాల్లో పదో తరగతి పరీక్షలు జరుగుతాయని, ప్రతి పోలీస్ స్టేషన్ పరిధిలో అవసరమైన మేరకు బందోబస్తు ఏర్పాటు చేయాలని పోలీసు అధికారులకు ఆదేశాలు జారీ చేసినట్లు తెలిపారు. పరీక్షల సమయంలో మొబైల్ పెట్రోలింగ్ బృందాలు, ఫ్లయింగ్ స్క్వాడ్లు నిరంతరం పర్యవేక్షణ చేపడతాయని తెలిపారు. ట్రాఫిక్ అంతరాయం లేకుండా ముందస్తు చర్యలు తీసుకున్నామని చెప్పారు. విద్యార్థులు సమయానికి పరీక్షా కేంద్రాలకు చేరుకునేలా తల్లిదండ్రులు కూడా సహకరించాలని సూచించారు. పరీక్షల సమయంలో మాల్ ప్రాక్టీస్, మాస్ కాపీయింగ్ వంటి అక్రమాలకు పాల్పడితే చట్టపరమైన చర్యలు తీసుకుంటామని హెచ్చరించారు. అదే విధంగా ఆంధ్రప్రదేశ్ ఓపెన్ స్కూల్ సొసైటీ (అపోస్) ఆధ్వర్యంలో నిర్వహించే 10వ తరగతి పరీక్షలు మార్చి 16 నుండి 28 వరకు ప్రతిరోజు ఉదయం 9.30 నుంచి మధ్యాహ్నం 12.45 వరకు జరుగుతాయని తెలిపారు. మార్కాపురం జిల్లా వ్యాప్తంగా ఇందుకు 8 పరీక్షా కేంద్రాలు ఏర్పాటు చేసినట్లు వెల్లడించారు. ఏ పరీక్షా కేంద్రం వద్దైనా అనుమానాస్పద ఘటనలు గమనించిన వెంటనే డయల్ 100/112 లేదా జిల్లా పోలీస్ వాట్సాప్ నంబర్ 9121102266 కు సమాచారం అందించాలని ఎస్పీ సూచించారు. పదో తరగతి పరీక్షలకు సిద్ధమవుతున్న విద్యార్థులకు ఎస్పీ హర్షవర్ధన్ రాజు ఆల్ ది బెస్ట్ తెలిపారు.

వెలుగొండ పునరావాస పనులకు వేగం

- ఆర్ఆర్ కాలనీలపై జేసీ సమీక్ష పునరావాస కాలనీల పనులు వేగవంతం చేయాలి

- జేసి పులి శ్రీనివాసులు

మార్కాపురం, మార్చి 14, ప్రభాతవార్త

వెలుగొండ ప్రాజెక్టు పరిధిలోని గ్రామాలకు కేటాయించిన పునరావాస కాలనీలలో పనులను వేగవంతం చేయాలని జాయింట్ కలెక్టర్ పి శ్రీనివాసులు సంబంధిత అధికారులను ఆదేశించారు. శనివారం స్థానిక కలెక్టరేట్‌లో వెలుగొండ ప్రాజెక్టు అధికారులు, మార్కాపురం, పెద్దారవీడు, అర్థవీడు మండలాలకు చెందిన రెవెన్యూ అధికారులతో ప్రత్యేక సమీక్ష సమావేశం నిర్వహించారు. ఈ సందర్భంగా వెలుగొండ ప్రాజెక్టు కింద ఉన్న గ్రామాలు, వాటికి ఆర్ అండ్ ఆర్ ప్యాకేజీ కింద ఇప్పటివరకు ఎంత మొత్తంలో నిధులు చెల్లించారో, ఇంకా ఎంత చెల్లించాల్సి ఉందో వంటి వివరాలను అధికారులను అడిగి తెలుసుకున్నారు. అలాగే జూలై నాటికి ప్రాజెక్టు ద్వారా నీరు వచ్చిన పక్షంలో గ్రామాల పరిస్థితి, రోడ్ల అనుసంధానం, ఇతర ప్రత్యామ్నాయ మార్గాలపై కూడా చర్చించారు. ఈ సందర్భంగా జాయింట్ కలెక్టర్ మాట్లాడుతూ వెలుగొండ ప్రాజెక్టుపై ప్రభుత్వం ప్రత్యేక దృష్టి పెట్టి పనులను వేగవంతం చేయడానికి చర్యలు తీసుకుంటోందని తెలిపారు. దానికి అనుగుణంగా అధికారులు సమన్వయంతో పనిచేసి పునరావాస కాలనీల పనులను త్వరితగతిన పూర్తి చేయాలని సూచించారు. ముఖ్యంగా పునరావాస కాలనీలలో జంగిల్ క్లియరెన్స్ పనులను వెంటనే ప్రారంభించాలని అధికారులను ఆదేశించారు. ఈ పనులపై రెండు రోజుల్లో పూర్తి నివేదిక సిద్ధం చేసి సమర్పించాలని, ఆ నివేదిక ఆధారంగా ప్రభుత్వం నిధులు కేటాయిస్తుందని తెలిపారు. పెద్దారవీడు మండలంలోని వీఆర్వోలు తమ విధానంలో మార్పు తీసుకురావాలని, లేకపోతే కఠిన చర్యలు తీసుకుంటామని హెచ్చరించారు. అలాగే ప్రజల అర్జీలను పదేపదే తిప్పకుండా సమస్యలను వెంటనే పరిష్కరించాలని సూచించారు. ఈ సమావేశంలో వెలుగొండ ప్రాజెక్ట్ ఎస్ఈ అబు తలీం, మార్కాపురం ఎస్‌డీసీ సత్యనారాయణ, కనిగిరి ఆర్డీవో శివరామిరెడ్డి తదితరులు పాల్గొన్నారు.

ప్రభుత్వ ఆసుపత్రిని ఆకస్మిక తనిఖీ చేసిన

జిల్లా కలెక్టర్ రాజాబాబు, ఎమ్మెల్యే ముత్తుముల

గిద్దలూరు, మార్చి 14, ప్రభాతవార్త

మార్కాపురం జిల్లా గిద్దలూరు పట్టణంలోని ప్రభుత్వ ఆసుపత్రిని జిల్లా కలెక్టర్ రాజాబాబు, గిద్దలూరు ఎమ్మెల్యే ముత్తుముల అశోక్ రెడ్డిలు శనివారం ఆకస్మికంగా తనిఖీ చేశారు. ఆసుపత్రిలో రోగులకు అందుతున్న వైద్యసేవలు,సిబ్బంది హాజరు, ఔషధాల అందుబాటు వంటి అంశాలను పరిశీలించారు. నూతనంగా ఏర్పాటు చేసిన డయాలిసిస్ సేవలు, రక్త పరీక్షల కేంద్రాన్ని పరిశీలించి, అత్యాధునిక పరికరాలతో పరీక్షలు నిర్వహించే విధానాన్ని సమీక్షించారు. అలాగే కొత్త బిల్డింగ్ నిర్మాణ పనులను త్వరగా పూర్తి చేసి ప్రజలకు అందుబాటులోకి తీసుకురావాలని అధికారులకు సూచించారు.ఈ సందర్భంగా ఆసుపత్రిలో చికిత్స పొందుతున్న రోగులను పరామర్శించి వారి ఆరోగ్య పరిస్థితిని అడిగి తెలుసుకున్నారు. ప్రభుత్వ ఆసుపత్రుల్లోనే ప్రజలకు నాణ్యమైన వైద్య సేవలు అందేలా చర్యలు తీసుకుంటామని ఎమ్మెల్యేముత్తుముల అశోక్‌రెడ్డి తెలిపారు.ఈ కార్యక్రమంలో వైద్యశాల సూపరింటెండెంట్ డా. షేక్ ఆదాం, వివిధ విభాగాల వైద్య నిపుణులు పలువురు నాయకులు తదితరులు పాల్గొన్నారు.

పాతముడివేములలో కార్డెన్ సెర్చ్

త్రిపురాంతకం, మార్చి 14 ప్రభాతవార్త

త్రిపురాంతకం మండలంలోని పాతముడివేముల గ్రామంలో పోలీసులు కార్డెన్ సెర్చ్ నిర్వహించారు. ఈ కార్డెన్ సెర్చ్ మార్కాపురం జిల్లా ఎస్పీ హర్షవర్ధన్ రాజు ఆదేశాల మేరకు కార్డెన్ సెర్చ్ నిర్వహించినట్లు సిఐ అస్సాన్ తెలిపారు. సరైన పత్రాలు లేనటువంటి, అనుమానాస్పదంగా ఉన్నటువంటి వాహనాలను సీజ్ చేయడం జరిగింది. సరైన పత్రాలు చూపించిన వాహనాలను మరలా వాహనదారులకు అప్పగించారు. వాహనాలు నడుపు ప్రతి ఒక్కరు సరైన పత్రాలను ఉంచుకోవాలని సూచించారు. డ్రైవింగ్ లైసెన్స్, ఇన్సూరెన్స్, తప్పక తీసుకోవాలని సూచించారు. రోడ్ భద్రతకు సంబంధించిన పలు సూచనలు అందించారు. ఈ కార్యక్రమంలో త్రిపురాంతకం ఎస్ఐ శివరామయ్య, పెదారవీడు ఎస్ఐ సాంబశివయ్య, త్రిపురాంతకం, పెద్దరవీడు పోలీసు సిబ్బంది పాల్గొన్నారు.

జాతీయ లోక్ అదాలత్‌లో 510 కేసులు పరిష్కారం

గిద్దలూరు, మార్చి 14 ,ప్రభాతవార్త

ఆంధ్రప్రదేశ్ స్టేట్ లీగల్ సర్వీసెస్ అథారిటీ, ప్రకాశం జిల్లా న్యాయ సేవాధికారి సంస్థ వారి ఆదేశముల మేరకు శనివారం గిద్దలూరు కోర్ట్ ప్రాంగణంలో నిర్వహించిన జాతీయ లోక్ అదాలత్ కార్యక్రమంలో 510కేసులు పరిష్కరించడం జరిగినది. మొదటి బెంచ్‌కు ప్రీసైడింగ్ ఆఫీసర్‌గా ప్రిన్సిపల్ జూనియర్ సివిల్ జడ్జి ఏ ఓంకార్, మెంబర్లుగా జి ఆనంద్ కుమార్, ఎన్ అహల్య వ్యవహరించారు. రెండవ బెంచ్‌కు ప్రిసైడింగ్ ఆఫీసర్‌గా అడిషనల్ జ్యుడీషియల్ మేజిస్ట్రేట్ ఆఫ్ ఫస్ట్ క్లాస్ కె భరత్ చంద్ర, మెంబర్లుగా ఎం పిచ్చయ్య, కె సత్య సులోచన వ్యవహరించారు. 5 సివిల్ కేసులకు రూ.8,74,550లు, 2 డిక్రీ అమలు కేసులుకు రూ.4.30లక్షలు, 1 రెంట్ కంట్రోల్ కేసుకు రూ.4.54లక్షలు, 3 భరణం కేసులకు రూ.6లక్షలు, రెండు గృహహింస కేసులు, 1 చెక్కు బౌన్స్ కేసుకు రూ.2.50లక్షలు, 36 క్రిమినల్ కేసులకు రూ.50వేలు, 1 ఎక్సైజ్ కేసుకు రూ.45వేలు, పెట్టి కేసులకు రూ.45లు, 1 బ్యాంక్ పిఎల్‌సి కేసుకు రూ.1.10లక్షలు, 8 టెలిఫోన్ పిఎల్‌సి కేసులకు రూ.5వేలు మొత్తం 510 కేసులకు రూ.28,18,550లుగా పరిష్కరించబడినది. ఈ కార్యక్రమంలో సీనియర్, జూనియర్ న్యాయవాదులు, ఆరు మండలాల పోలీస్ ఆఫీసర్స్, కక్షిదారులు, కోర్ట్ సిబ్బంది, పారా లీగల్ వాలంటీర్ అద్దంకి మధుసూధనరావు పాల్గొన్నారు.

ఇద్దరు పేకాట రాయుళ్ల అరెస్ట్

పొన్నలూరు ,మార్చి 14,ప్రభాత వార్త

మండలంలోని చెరుకూరు గ్రామ శివారులోని పొలాల మధ్య పేకాట ఆడుతున్న ఇద్దరిని పొన్నలూరు పోలీసులు అరెస్ట్ చేశారు. స్థానిక పోలీసులు మండలంలో పేకాట, కోడిబపందాలు నిర్వహణపై ప్రత్యేక దృష్టి సారించి తగిన సమాచారం సేకరించుకొని ఇటువంటి కార్యకలాపాలపై దాడులు నిర్వహిస్తున్నారు.ఈ నేపథ్యంలో పొలాల మధ్య పేకాట ఆడుతున్నారని విశ్వసనీయ సమాచారం రావడంతో స్థానిక ఎస్సై పి.సత్యనారాయణ తమ సిబ్బందితో కలిసి శనివారందాడులు నిర్వహించారు. ఈ దాడిలో పేకాట ఆడుతున్న ఇద్దరిని అరెస్ట్ చేసి వారి వద్ద నుండి 3010 రూపాయల నగదు స్వాధీనం చేసుకున్నామని అదేవిధంగా వారిపై కేసు నమోదు చేసినట్లు ఆయన తెలిపారు.

ఆర్టీసీ డిపో సిబ్బందికి శివగంగ వాటర్ కూలర్స్ సహాయం

మార్కాపురం, మార్చి 14, ప్రభాతవార్త

మార్కాపురం ఏపీఎస్ఆర్టీసీ డిపోలో పనిచేస్తున్న కార్మికుల అవసరాలను దృష్టిలో ఉంచుకొని మార్కాపురంలోని శివగంగ వాటర్ కూలర్స్ వారు శనివారం ఉదయం వాటర్ కూలర్‌ను అందజేశారు. ఈ విషయాన్ని మార్కాపురం డిపో మేనేజర్ శ్రీమతి లావణ్య తెలిపారు. ఈ సందర్భంగా డిపో మేనేజర్‌ను కలిసిన ప్రయాణీకుల సంఘ నాయకులు ఓరుగంటి మల్లిక్, ఆర్‌కెవి నరసింహం, అలాగే మానవతా సేవా సంస్థ ప్రతినిధులు గుంటక సుబ్బారెడ్డి, తడికమళ్ళ శ్రీనివాసరావులు బస్ స్టాండు అభివృద్ధి, బస్సుల సంఖ్య పెంపు, కొత్త సర్వీసుల ఏర్పాటు వంటి అంశాలపై విజ్ఞప్తి చేశారు. దీనిపై స్పందించిన డిపో మేనేజర్ లావణ్య మాట్లాడుతూ మార్కాపురం బస్ స్టాండుకు కాంపౌండ్ గోడ నిర్మాణం కొనసాగుతోందని తెలిపారు. అలాగే కార్గో సేవల కోసం ఐస్ స్టాండు ముందు ప్రత్యేక గది నిర్మాణం చేపడుతున్నట్లు చెప్పారు. మార్కాపురం నుంచి బెర్త్ సౌకర్యం కలిగిన మూడు బస్సులు, తిరుపతి నుంచి బిహెచ్ఈఎల్‌కు ఒక బస్సు, విజయవాడకు మరో నాలుగు బస్సులు ఏర్పాటు చేయాలని ఉన్నతాధికారులను కోరినట్లు వెల్లడించారు. ప్రస్తుతం మార్కాపురం డిపోలో 89ఆర్టీసీ బస్సులు ఉండగా, అదనంగా 16అద్దె బస్సులు ఉన్నాయని తెలిపారు. వీటిలో 26సూపర్ లగ్జరీ బస్సులు, రెండు ఇంద్ర బస్సులు, 17ఎక్స్‌ప్రెస్ బస్సులు నడుస్తున్నట్లు వివరించారు. బస్ స్టాండు పరిశుభ్రతపై ప్రత్యేక శ్రద్ధ తీసుకొని మరుగుదొడ్లను ఎప్పటికప్పుడు శుభ్రపరిచే చర్యలు చేపట్టాలని ప్రయాణీకుల సంఘ నాయకులు కోరారు. దోర్నాల బస్‌స్టాండు ప్రాంతంలో చలివేంద్రం నిర్వహించేందుకు అనుమతి ఇవ్వాలని మానవతా సేవా సంస్థ నాయకులు కోరగా, అందుకు డిపో మేనేజర్ అంగీకరించినట్లు తెలిపారు.

స్ప్రింగ్ బోర్డులో కరాటే కలర్ బెల్ట్ గ్రేడింగ్ టెస్ట్

గిద్దలూరు, మార్చి 14, ప్రభాతవార్త

స్ప్రింగ్ బోర్డు స్కూల్ నందు శనివారం ఉదయం కరాటే మాస్టర్ శాషావలి ఆధ్వర్యంలో శనివారం కరాటే కలర్ బెల్ట్ గ్రేడింగ్ టెస్ట్ నిర్వహించారు.ఈ కార్యక్రమానికి ముఖ్య అతిథులుగా స్కూల్ కరస్పాండెంట్ డాక్టర్ జెవి నారాయణ, ప్రిన్సిపల్ శ్వేత ప్రియదర్శిని, డైరెక్టర్ మణి చైతన్యలు హాజరయ్యారు. బెల్ట్ గ్రేడింగ్ టెస్ట్‌కు మొత్తం 80మంది విద్యార్థులు పాల్గొని తమ ప్రతిభను కనబరిచారు. ఈ బెల్ట్ టెస్ట్‌లో వైట్ బెల్ట్ నుంచి ఎల్లో బెల్టుకు, ఎల్లో బెల్ట్ నుంచి ఆరెంజ్ బెల్టుకు, ఆరెంజ్ బెల్ట్ నుంచి బ్లూ బెల్టుకు, బ్లూ బెల్ట్ నుంచి పర్పుల్ బెల్టుకు, పర్పుల్ నుంచి బ్రౌన్‌కు ప్రమోట్ చేయబడ్డారు. ఈ టెస్ట్‌కు చీఫ్ ఎగ్జామినర్‌గా నల్లూరి మోహన్ రావు, బ్లాక్ బెల్ట్ సెవెంత్ డాన్, సిద్ధార్థ కరాటే అండ్ షికోకాయి ఏపీ టెక్నికల్ డైరెక్టర్ వ్యవహరించారు. మార్కాపురం జిల్లా సిద్ధార్థ కరాటే షికోకాయి మాస్టర్లు సయ్యద్ షాషావలి, పి చాంద్ బాషా ఫోర్త్ డాన్, పీవీ సుబ్రహ్మణ్యం ఫోర్త్ డాన్ పాల్గొన్నారు. ఈ సందర్భంగా స్కూల్ కరెస్పాండెంట్ డాక్టర్ జెవి నారాయణ పిల్లల్ని ఉద్దేశించి మాట్లాడుతూ పిల్లలు మరింత ఉత్సాహంతో కరాటే పోటీల్లో మరింత చురుగ్గా పాల్గొనాలని పిల్లలను ఉద్దేశించి ప్రశంసించారు. ప్రిన్సిపల్ శ్వేత ప్రియదర్శిని మాట్లాడుతూ పిల్లలను ఇంత ప్రోత్సాహకరంగా ముందుకు నడిపిన తల్లిదండ్రులను కూడా ప్రశంసించారు.

ఇంటి పన్నుల స్పెషల్ డ్రైవ్‌ను పరిశీలించిన ఎంపీడీవో సురేష్‌బాబు

పేదలకు ఇళ్ల స్థలాలు, సాగు భూములు వెంటనే పంపిణీ చేయాలి

- సీపీఐ డిమాండ్

కనిగిరి, మార్చి 14, ప్రభాతవార్త

అర్హులైన పేదలకు ఇంటి స్థలాలు, సాగు భూములు వెంటనే పంపిణీ చేయాలని భారత కమ్యూనిస్టు పార్టీ(సీపీఐ) మండల కార్యదర్శి జీపీ రామారావు డిమాండ్ చేశారు. శనివారం గడపగడపకు సీపీఐ కార్యక్రమంలో భాగంగా కనిగిరి పట్టణంలో ప్రచార కార్యక్రమం నిర్వహించి ప్రజల సమస్యలను తెలుసుకున్నారు. ఈ సందర్భంగా ఆయన మాట్లాడుతూ కూటమి ప్రభుత్వం అధికారంలోకి వచ్చి రెండేళ్లు కావస్తున్నప్పటికి ఇప్పటి వరకు పేదలకు ఇంటి స్థలాలు, సాగు భూములు ఇవ్వలేదని విమర్శించారు. ప్రభుత్వం ప్రకటించిన సూపర్ సిక్స్ పథకాలు కూడా అమలు కాలేదన్నారు. గ్రామీణ ప్రాంతాల్లో ప్రతి పేద కుటుంబానికి మూడు సెంట్లు, పట్టణ ప్రాంతాల్లో రెండు సెంట్లు ఇంటి స్థలం ఇవ్వాలని, ప్రతి కుటుంబానికి రెండు ఎకరాల సాగు భూమి పంపిణీ చేయాలని కోరారు. రాష్ట్ర వ్యాప్తంగా గడపగడపకు సీపీఐ కార్యక్రమం నిర్వహిస్తున్నామని, ఈ నెల 23వ తేదీ వరకు ప్రజల సమస్యలు తెలుసుకుని అర్జీలు స్వీకరిస్తామని తెలిపారు. 24వ తేదీన తహసీల్దార్ కార్యాలయం ముందు ఆందోళన కార్యక్రమం నిర్వహించనున్నట్లు వెల్లడించారు. కొత్తగా ఏర్పడిన మార్కాపురం జిల్లా అభివృద్ధికి రూ.10వేల కోట్లు కేటాయించాలని, వెలిగొండ ప్రాజెక్టును త్వరగా పూర్తి చేయాలని, ప్రాజెక్టు పరిధిలోకి పీసీపల్లి మండలాన్ని చేర్చాలని డిమాండ్ చేశారు. కనిగిరి పట్టణ అభివృద్ధి కోసం పెద్ద చెరువు, నాగుల చెరువులను సమ్మర్ స్టోరేజ్ ట్యాంకులుగా మార్చి వేసవిలో ప్రజలకు తాగునీటి సౌకర్యం కల్పించాలని కోరారు. ఈ కార్యక్రమంలో సీపీఐ నాయకులు గుజ్జుల బాలిరెడ్డి, ఏఐఎస్ఎఫ్ జిల్లా అధ్యక్షుడు సీహెచ్ పవన్ కళ్యాణ్, మహిళా సమాఖ్య నాయకురాలు షేక్ బషీర తదితరులు పాల్గొన్నారు.

పదో తరగతి విద్యార్థులకు పరీక్ష సామాగ్రి పంపిణీ

- దాతృత్వం చాటుకున్న నాదెళ్ల తిరుపతిరావు

కనిగిరి, మార్చి 14, ప్రభాతవార్త

కనిగిరి మండలం గురువాజిపేట గ్రామంలోని జడ్పీ ఉన్నత పాఠశాలలో శనివారం 28 మంది పదో తరగతి విద్యార్థులకు పరీక్షలకు అవసరమైన సామాగ్రిని పాఠశాల శాశ్వత దాత నాదెళ్ల తిరుపతిరావు పంపిణీ చేశారు. విద్యార్థులు పరీక్షలు సులభంగా రాసేందుకు రెండు పెన్నులు, పెన్సిల్లు, జామెంట్రీ బాక్సు, ప్యాడ్, స్కేల్ వంటి సామాగ్రిని అందజేశారు. పాఠశాలలో పదో తరగతి చదివే ఎక్కువ మంది విద్యార్థులు ఆర్థికంగా వెనుకబడిన కుటుంబాలకు చెందిన వారు కావడంతో దాత తన దాతృత్వాన్ని చాటుకుంటూ సహాయం చేశారు. పాఠశాల ప్రధానోపాధ్యాయులు కే.వెంకటేశ్వరరావు ఆధ్వర్యంలో ముందుగా సరస్వతీ పూజ నిర్వహించారు. అనంతరం ప్రధానోపాధ్యాయులు, ఉపాధ్యాయులు, ఉపాధ్యాయినుల సమక్షంలో పదో తరగతి విద్యార్థులకు హాల్ టికెట్లు పంపిణీ చేయగా, పరీక్ష సామాగ్రిని నాదెళ్ల తిరుపతిరావు అందజేశారు. ఈ కార్యక్రమంలో పాఠశాల ఉపాధ్యాయులు, విద్యార్థులు పాల్గొన్నారు.

జాతీయ లోక్ అదాలత్‌లో 1411 కేసులు పరిష్కారం

కనిగిరి, మార్చి 14, ప్రభాతవార్త

కనిగిరి కోర్టు ఆవరణలో శనివారం జాతీయ లోక్ అదాలత్ నిర్వహించారు. కనిగిరి కోర్టు ఆవరణలో నిర్వహించిన జాతీయ లోక్ అదాలత్‌లో మొత్తం 1278 కేసులు పరిష్కారం అయినట్లు జూనియర్ సివిల్ జడ్జి, మండల న్యాయ సేవాధికార సంస్థ చైర్మన్ బి.రూపశ్రీ తెలిపారు.ఈ సందర్భంగా క్రిమినల్ కేసులు 39, సివిల్ కేసులు 32, భరణం కేసులు 2, చెక్ బౌన్స్ కేసులు 5, ఎస్‌టీసీ 1200 కేసులను ఇరు వర్గాల వారిని రాజీ కుదిర్చి పరిష్కరించినట్లు జడ్జి తెలిపారు. కక్షలకు వెళ్లకుండా రాజీ మార్గంలో వెళ్లి రాజ మార్గాన్ని అనుసరించాలని రాజీ మార్గమే రాజ మార్గమని లోక్ అదాలత్‌లో రాజీ పడితే ఇరు వర్గాలు గెలిచినట్లేనని కనిగిరిజూనియర్ సివిల్ జడ్జి బి.రూపశ్రీ అన్నారు. ఈ కార్యక్రమంలో బార్ అసోసియేషన్ సభ్యులు, న్యాయ సేవాధికార సంస్థ ప్యానల్ న్యాయవాదులు, పోలీసు సిబ్బంది, పారా లీగల్ వాలంటీర్లు, న్యాయ సేవాధికార సంస్థ సిబ్బంది పాల్గొన్నారు.

తల్లి- శిశు సంరక్షణలో ఆదర్శంగా కనిగిరి

ప్రభుత్వ ఆసుపత్రి ఎంఎన్‌సీయూ పరిశీలించిన పొన్నూరు వైద్య బృందం

కనిగిరి, మార్చి 14, ప్రభాతవార్త

తల్లి- శిశు ఆరోగ్య సంరక్షణలో కనిగిరి ప్రభుత్వ ఆసుపత్రి రాష్ట్రానికి ఆదర్శంగా నిలుస్తోందని వైద్య నిపుణులు అభిప్రాయపడ్డారు. గుంటూరు జిల్లా పొన్నూరు ప్రాథమిక ఆరోగ్య కేంద్రానికి చెందిన వైద్య బృందం శనివారం కనిగిరి ప్రభుత్వ ఆసుపత్రిని సందర్శించి తల్లి-శిశు సంరక్షణ విభాగాన్ని పరిశీలించారు. ఆసుపత్రిలో ఏర్పాటు చేసిన తల్లి- శిశు సంరక్షణ యూనిట్‌ను వైద్యులు, పిల్లల వైద్య నిపుణులు, సాధారణ వైద్యులు కలిసి పరిశీలించి అక్కడి మౌలిక వసతులు, వైద్య పరికరాలు వైద్య సేవలపై వివరాలు తెలుసుకున్నారు. తమ ఆసుప్తఇలో కూడా ఇలాంటి సదుపాయం ఏర్పాటు చేసుకునేందుకు అవసరమైన అంశాలపై కనిగిరి వైద్యులతో చర్చించారు. ఎమ్మెల్యే డాక్టర్ ముక్కు ఉగ్ర నరసింహారెడ్డి చొరవతో, అప్పటి జిల్లా కలెక్టర్ తమీమ్ అన్సారియా ప్రోత్సాహంతో కనిగిరి ప్రభుత్వ ఆసుపత్రిలో రాష్ట్రంలోనే తొలిసారిగా కంగారు మదర్ కేర్ కేంద్రం ఏర్పాటు చేయబడింది. ఈ కేంద్రం ద్వారా తల్లి- శిశు సంరక్షణలో మెరుగైన ఫలితాలు సాధించడంలో రాష్ట్రానికి ఆదర్శంగా నిలిచింది. కనిగిరి నమూనాను రాష్ట్ర వ్యాప్తంగా అమలు చేయాలని మంత్రి సత్యకుమార్ యాదవ్, అసెంబ్లీ సభాపతి రఘురామకృష్ణంరాజు అసెంబ్లీలో సూచించిన విషయం తెలిసిందే.ఈ నేపథ్యంలో పలు ప్రాంతాల వైద్య బృందాలు కనిగిరి ఆసుపత్రిని సందర్శించి పరిశీలిస్తున్నాయి.ఈ సందర్శనలో పొన్నూరు వైద్యులు పొన్నూరు సీహెచ్ వైద్యులు ఫిరోజ్ ఖాన్(ఫిజిషియన్, పెడియాట్రిషన్) శ్యామ్ బాబు మెడికల్ ఆఫీసర్, కనిగిరి ప్రభుత్వ ఆసుపత్రి వైద్యులు వెంకట సుబ్బయ్య, సిబ్బంది పాల్గొన్నారు.

అంబేద్కర్ కాంస్య విగ్రహం ఏర్పాటుకు రూ.1,53,116 విరాళం

- పారిశ్రామికవేత్త నాదెళ్ల తిరుపతిరావు

కనిగిరి, మార్చి 14, ప్రభాతవార్త

కనిగిరి పట్టణంలో అంబేద్కర్ కాంస్య విగ్రహం ఏర్పాటుకు గురువాజీపేట వాస్తవ్యులు, ప్రముఖ పారిశ్రామిక వేత్త, తెలంగాణ రాష్ట్ర క్రషర్స్ ఓనర్స్ అసోసియేషన్ కోశాధికారి నాదెళ్ల తిరుపతిరావు రూ.1,53,116 విరాళాన్ని ప్రకటించారు. శనివారం జరిగిన కార్యక్రమంలో ఆయన ఈ విరాళాన్ని ప్రకటిస్తూ, అంబేద్కర్ ఆశయాలు సమాజానికి మార్గదర్శకమని తెలిపారు. సమానత్వం, విద్య, సామాజిక న్యాయం కోసం అంబేద్కర్ చేసిన సేవలు ప్రతి ఒక్కరికి ఆదర్శమని పేర్కొన్నారు. ఈ సందర్భంగా అంబేద్కర్ విగ్రహ నిర్మాణ కమిటీ సభ్యులు నాదెళ్ల తిరుపతిరావుకు కృతజ్ఞతలు తెలిపారు. విగ్రహం ఏర్పాటు కార్యక్రమానికి ప్రజలు సహకరించాలని కోరారు.

భగవాన్ శ్రీ సత్యసాయి సేవా సమితి సేవలు ఎంతో ప్రశంసనీయం

- ప్రధానోపాధ్యాయురాలు విజయలక్ష్మి

- 20 రోజుల పాటు స్టడీ అవర్స్‌లోని 142 మంది విద్యార్థినీలకు అల్పాహారం పంపిణీ

కనిగిరి, మార్చి 14, ప్రభాతవార్త

భగవాన్ శ్రీ సత్య సాయి సేవా సమితి సభ్యులు చేస్తున్న సేవా కార్యక్రమాలు ఎంతో ప్రశంసనీయమని కనిగిరి పీఎంశ్రీ జిల్లా పరిషత్ బాలికోన్నత పాఠశాల ప్రధానోపాధ్యాయురాలు కలవ విజయలక్ష్మి అన్నారు. గత 20 రోజులుగా పీఎంశ్రీ జిల్లా పరిషత్ బాలికోన్నత పాఠశాలలో పదవ తరగతి చదువుతున్న 142 మంది విద్యార్థినీలకు సాయంత్రం వేళలో అల్పాహారం అందజేయడం అభినందనీయమని ఆమె ప్రశంసించారు. 20 రోజుల పాటు స్టడీ అవర్స్ లో విద్యార్థినీలకు వివిధ రకాల అల్పాహారాన్ని అందజేశారని, విద్యాభివృద్ధికి భగవాన్ శ్రీ సత్య సాయి సేవా సమితి సభ్యుల సహకారం మరువలేనిదని ఆమె అన్నారు. ఈ సందర్భంగా సేవా కార్యక్రమానికి వివిధ రకాలుగా సహకరించిన పలువురికి సన్మానం చేశారు. ఈ కార్యక్రమంలో పాఠశాల ఉపాధ్యాయులు, భగవాన్ శ్రీ సత్య సాయి సేవా సమితి జిల్లా గ్రామ సేవ కోఆర్డినేటర్ కే.బిక్షం, కనిగిరి సేవాదళ్ సభ్యుడు వి.కోటేశ్వరరావు, చక్కా హేమలత, ధనలక్ష్మీ, కౌసల్య, సుజాత తదితరులు పాల్గొన్నారు.

చుండిలో 104 వైద్యసేవలు

కందుకూరు మార్చి 14, ప్రభాతవార్త

ఆరోగ్యసంక్షేమానికి ప్రభుత్వం ప్రజల వద్దకే వైద్యసేవలను చేరవేస్తుందని ఆరోగ్య సూపర్‌వైజర్ బాలరాజు అన్నారు. వీటిని సద్వినియోగం చేసుకోవాలని ఆయన ప్రజలకు సూచించారు.శనివారంవలేటివారిపాలెం మండలం లోని చుండిగ్రామంలో 104మొబైల్ వాహనం ద్వారా వైద్యసేవలు అందించారు. ఈ సందర్భం గా మాట్లాడుతూ ప్రాథమిక ఆరోగ్యకేంద్రాలుతో పాటు వైద్యసిబ్బంది నిత్యం స్థానిక వైద్యాధికారి పర్యవేక్షణలో గ్రామగ్రామాన వైద్యసేవలు అంది స్తుందన్నారు. రకరకాలవ్యాధులకు అవసరమైన వైద్యం సలహాలు సూచనలు, రెఫరల్ చేస్తున్నట్లు ఆయన వివరించారు. ఎంఎల్ఎచ్‌పీ శిరీషా మాట్లాడుతూ చుండిలో గల స్థానిక హెల్త్‌క్లినిక్ నిరంతరం ప్రజల ఆరోగ్యసంక్షరక్షణే ధ్యేయంగా పనిచేస్తున్నట్లు తెలిపారు.ఎటువంటి ఆరోగ్య సమస్య ఎదురైనా హెల్త్ క్లినిక్‌ను సంప్రదించాలని ఆమె విజ్ఞప్తిచేశారు. ఈ కార్యక్రమంలో చుండి మాజీ సర్పంచ్ కామినేని నరసింహం, ఏఎన్ఎం లావణ్య, ఆషా వరమ్మతోపాటు 104సిబ్బంది పాల్గొన్నారు.అయితే104వాహనంలో వైద్యాధికారి ప్రత్యక్ష సేవలు లేకపోవడం పలు విమర్శలకు తావిచ్చింది.

అద్దంకి నియోజకవర్గంలో.....

- ఏడాది కాలంలో 10 వేలకు పైగా ఉచిత సైకిళ్ళు పంపిణీ

- విద్యార్థులు విద్యకు దూరం కాకూడదు అనే మంత్రి సంకల్పం

- విద్యార్థులు, తల్లిదండ్రుల నుండి మంత్రి సంకల్పానికి కృతజ్ఞతలు

అద్దంకి , మార్చి 14, ప్రభాతవార్త

ఒట్టిమాటలు కట్టి పెట్టవోయి.. గట్టి మేలులు తలపెట్టవోయి.. అన్న గురజాడ అప్పారావు సూక్తిని నూటికి నూరు శాతం అమలు చేసిన వ్యక్తి రాష్ట్ర విద్యుత్‌శాఖమంత్రి గొట్టిపాటి రవికుమార్ అని చెప్పడంలో ఎటువంటి సందేహం లేదు. ఆయన రాజకీయాలలో ప్రవేశించినాటి నుండి నియోజకవర్గ అభివృద్ధి, ప్రజల సంక్షేమం, ఉపాధి కల్పన, పరిశ్రమల ఏర్పాటు లాంటి ప్రధాన అంశాలపై దృష్టిపెట్టి అద్దంకి నియోజకవర్గాన్ని అన్ని విధాల అభివృద్ధి పథంలో ముందు వరుసలో నిలపాలనే లక్ష్యంతో ముందుకు సాగుతున్నారు. ఆ దిశగా నియోజకవర్గంలో అటు వ్యక్తిగతంగాను, ఇటు సామాజిక పరంగాను అవసరతవుండి వెళ్ళిన ప్రతి ఒక్కరికి ప్రభుత్వ పరంగా అవసరమైన సేవలను అందించడంలో ఆయన ముందు వరుసలో వున్నాడు అనడంలో ఎటువంటి అతిశయోక్తి లేదు. కూటమి ప్రభుత్వం ఏర్పడిన తరువాత రాష్ట్ర విద్యుత్‌శాఖమంత్రిగా తన శాఖ పరమైన పని విధానంలో అగ్రగామిగా వుంటూ ఈ ఏడాది విద్యుత్ ఉత్పత్తిలో రాష్ట్ర స్థాయిలోనే ప్రప్రథమంగా అగ్ర స్థానంలో విద్యుత్‌శాఖ నిలవడం ఆయన పనితీరుకు ఒక నిదర్శనం. ఇది ఇలా వుండగా నియోజకవర్గ పరిధిలో విద్యాశాఖ పరంగా విద్యార్థినీ, విద్యార్థులు పాఠశాలలకు వెళ్ళి వచ్చేందుకు ఎవరిమీద ఆధారపడకుండా, విద్యకు దూరం కాకుండా, సకాలంలో పాఠశాలకు హాజరు అయ్యేవిధంగా వారిని ప్రోత్సహించేందుకు, పలువురు దాతల సహకారంతో అద్దంకి నియోజకవర్గంలోని విద్యార్థినీ, విద్యార్థులకు ఉచిత సైకిళ్ళ పంపిణీ కార్యక్రమాన్ని ఆయన స్వయంగా చేపట్టారు. ప్రస్తుత పరిస్థితులలో తమ పిల్లలకు సైకిళ్ కొనిఇవ్వలేని, తల్లి దండ్రులు ఎంతో మంది వున్నారు. అయినప్పటికీ విద్యార్థినీ, విద్యార్థులు తన స్వంత కుటుంబ సభ్యులుగా భావించి, ఒక్కొక్క సైకిళ్ సుమారు 6వేలకు పైగా విలువ కలిగిన 10,065సైకిళ్ళను ఒక్క ఏడాది కాలంలో అందజేశారంటే మంత్రి గొట్టిపాటి రవికుమార్ సేవా దృక్పదం ఏపాటిదో ఇట్టే అర్థం అవుతుంది. 2025 జనవరి 27వ తేదిన అద్దంకి శ్రీ ప్రకాశం బాలికల ఉన్నతపాఠశాలలో 224మందికి మొదటిగా ఉచిత సైకిళ్ళు పంపిణీ మంత్రి ప్రారంభించారు. ఆ కార్యక్రమంలో మంత్రి మాట్లాడుతూ ఏడాది కాలంలో 10వేల సైకిళ్ళను అందజేయాలనే లక్ష్యంతో వున్నామని ప్రకటించారు. ఆ మేరకు ఈ ఏడాది మార్చి 13వ తేది అద్దంకి మండలం తిమ్మాయిపాలెం గ్రామంలో 657మంది విద్యార్థినీ, విద్యార్థులకు మంత్రి తనయుడు గొట్టిపాటి హర్షవర్ధన్ చేతుల మీదగా అందించారు. దీనితో 224 సంఖ్యతో ప్రారంభమైన సైకిళ్ళ పంపిణీ 10,065కు చేరుకుంది. అంటే మంత్రి గొట్టిపాటి రవికుమార్ తన ఇచ్చిన మాట ప్రకారం ఈ ఏడాది విద్యా సంవత్సరం పూర్తి అయ్యేలోపు ఉచిత సైకిళ్ళు పంపిణీ లక్ష్యాన్ని చేరుకోవడంలో ఆయన చేసిన కృషి ప్రశంసనీయం. తాను హాజరు కాలేక సైకిళ్ళ పంపిణీ లక్ష్యం ఎక్కడ వెనుకపడి పోతుందో అనే ఆలోచనతో అవసరమైన సమయాలలో తాను అందుబాటులో లేక పోయిన పని ఒత్తిడిలో వున్నా, సైకిళ్ళ పంపిణీ కార్యక్రమాన్ని మాత్రం కొనసాగించారు. ఈయన చేపట్టిన ఉచిత సైకిళ్ళ పంపిణీ కార్యక్రమం రాష్ట్రంలోనే పలువురికి ఆదర్శంగా నిలిచింది. అనడంలో అతిశయోక్తి లేదు. ఇది ఇలా వుండగా రాష్ట్రంలో పలువురు మంత్రులు, శాసనసభ్యులు, మంత్రి గొట్టిపాటి రవికుమార్‌ను ఆదర్శంగా తీసుకొని ఉచిత సైకిళ్ళ పంపిణీ కార్యక్రమాన్ని నిర్వహిస్తున్నారంటే మంత్రి సంకల్పం ఆదర్శనీయం. మొత్తం నియోజకవర్గంలో 47 స్కూళ్ళు, 3 కాలేజిలకు సంభందించిన 10065 మంది విద్యార్థినీ,విద్యార్థులకు ఏడాది కాలంలో ఉచిత సైకిళ్ళను అందజేసిన ఘనత ఘనాపాటి గొట్టిపాటి రవికుమార్‌దే.

అద్దంకి తాలూకా యూనిట్ జెఎసి కార్యవర్గ ఎన్నిక

- చైర్మన్‌గా కిరణ్

అద్దంకి ,మార్చి 14,ప్రభాతవార్త

రాష్ట్ర నాయకత్వం పిలుపుమేరకు శనివారం అద్దంకి తాలూకా యూనిట్ జెఎసి కార్యవర్గాన్ని ఏర్పాటు చేశారు. నూతనంగా అద్దంకి తాలూకా యూనిట్ జెఎసి చైర్మన్‌గా జి.కిరణ్ కుమార్, ప్రెసిడెంట్ ఏపీ ఎన్జీవో అసోసియేషన్ కార్యదర్శిగా టి.రమేష్‌బాబు, సెక్రటరీ,ఏపీఎన్జీవో అసోసియేషన్ అద్దంకి. అదేవిధంగా వైస్ చైర్మన్ గా ఏపీటీఎఫ్ అధ్యక్షులు ఏ.రమేష్ బాబు, యుటిఎఫ్ అధ్యక్షులు రత్నం, ఇతర కార్యవర్గ సభ్యులను ఎన్నుకొని జేఏసీ ఏర్పాట్లు కిరణ్ కుమార్ ఒక ప్రకటనలో తెలిపారు. ఈ కార్యక్రమంలో వివిధ సంఘాల నాయకులు, కార్యవర్గ సభ్యులు పాల్గొన్నారు.

పొట్టి శ్రీరాముల విగ్రహా అవిష్కరణకు మంత్రికి ఆహ్వానం

- మంత్రి ప్రతినిధికి ఆహ్వాన పత్రం అందజేత

అద్దంకి , మార్చి 14, ప్రభాతవార్త

అమరజీవి పొట్టి శ్రీరాములు విగ్రహాన్ని అమరావతిలోని తుళ్ళూరు పెద్ద పరిమి రోడ్డులో 58 అడుగుల విగ్రహాన్ని రాష్ట్ర ప్రభుత్వం ఏర్పాటు చేసింది. ఆయన 125వ జయంతి సందర్భంగా అమరజీవి విగ్రహాన్ని ఆవిష్కరించనున్న నేపద్యంలో ఈ బృహత్తర కార్యక్రమానికి రాష్ట్రంలోని 175 నియోజకవర్గాల ప్రజాప్రతినిధులకు ఆయా నియోజకవర్గాలోని ఆర్యవైశ్య సంఘ నేతలు ఆహ్వాన పత్రాలను అందజేస్తున్నారు. అందులో భాగంగా అద్దంకి నియోజకవర్గ శాసనసభ్యులు, రాష్ట్ర విద్యుత్‌శాఖమంత్రి గొట్టిపాటి రవికుమార్‌కు అద్దంకి పట్టణానికి చెందిన ఆర్యవైశ్య సంఘ నేతలు ఆహ్వాన పత్రాన్ని అందజేసేందుకు చిలకలూరిపేటలోని మంత్రి కార్యాలయానికి చేరుకున్నారు. ఈ సందర్భంగా మంత్రి ప్రతినిధి కుక్కపల్లి శ్రీనివాసరావుకు మంత్రి తరుపున ఆహ్వాన పత్రాన్ని అందజేశారు. ఈ కార్యక్రమంలో స్వచ్ఛ ఆంధ్ర కార్పోరేషన్ డైరెక్టర్ చిన్ని లక్ష్మీ శ్రీనివాసరావు, అద్దంకి పట్టణ టిడిపి సీనియర్ నాయకులు గార్లపాటి శ్రీనివాసరావు, కొరిశపాడు మండల ఆర్యవైశ్యనేత, రావినూతలకు చెందిన బ్రహ్మయ్య, అద్దంకి పట్టణానికి చెందిన చామర్తి శ్రీనివాసరావు తదితరులు వున్నారు.

పొట్టి శ్రీరాముల విగ్రహా ప్రారంభ ఆహ్వాన పత్రం అవిష్కరణ

- అద్దంకి పట్టణ ఆర్యవైశ్యులకు ఆహ్వానాలు

అద్దంకి , మార్చి 14,ప్రభాతవార్త

అమరజీవి పొట్టి శ్రీరాములు 125వ జయంతిని పురస్కరించుకొని అమరావతిలో ఈనెల 16వ తేదిన 58 అడుగుల విగ్రహాన్ని అవిష్కరించనున్నారు. ఈ నేపద్యంలో శనివారం అద్దంకిలోని టిడిపి సీనియర్ నాయకులు గార్లపాటి శ్రీనివాసరావు వ్యక్తిగత కార్యాలయంలో విగ్రహా ప్రారంభ ఆహ్వాన పత్రికను పట్టణ ఆర్యవైశ్య సంఘ నేతలు అవిష్కరించారు. ఈ సందర్భంగా అద్దంకి పట్టణ ఆర్యవైశ్యులకు ఆహ్వాన పత్రాలను అందజేశారు. ఈ కార్యక్రమంలో ఎపి స్వచ్ఛ్ కార్పోరేషన్ డైరెక్టర్ చిన్ని లక్ష్మీశ్రీనివాసరావు, సింగరకొండ శ్రీ ప్రసన్నాంజనేయస్వామి దేవస్థాన ఆలయ చైర్మన్ చుండూరి మురళీ సుధాకరరావు,టిడిపి సీనియర్ నాయకులు గార్లపాటి శ్రీనివాసరావు,పట్టణ పార్టీ కోశాధికారి మామిడి రాంబాబు,మాజీ ఎంపిటిసి భోజనపల్లి సత్యనారాయణ, మార్కెట్ యార్డు డైరెక్టర్ కురిచేటి వెంకటసుబ్బారావు, ఉటుకూరి రామకోటేశ్వరరావు, శ్రీరామ్ నాగేశ్వరరావు, గట్టుపల్లి రామారావు, అత్తులూరి రమేష్, చామర్తి శ్రీను,పబ్బిశెట్టి శ్రీనివాసరావుతోపాటు పలువురు ఆర్యవైశ్య నేతలు వున్నారు.

అద్దంకిలో జాతీయ లోక్ అదాలత్ 1067 కేసుల పరిష్కారం

అద్దంకి , మార్చి 14,ప్రభాతవార్త

అద్దంకిలోని కోర్టు భవనాల సముదాయంలో శనివారం జాతీయ లోక్ అదాలత్ జరిగింది. ఈ లోక్ అదాలత్‌లో మొత్తం 1067 కేసులు పరిష్కారం అయ్యాయి. ఈ సందర్భంగా 73,97,005 లక్షల లావాదేవీలు జరిగాయి. వీటిలో సివిల్ కేసులు 12, క్రిమినల్ కేసులు 116, పెట్టీ కేసులు 929 కేసులు పరిష్కారం అయ్యాయి. ఈ కార్యక్రమంలో సీనియర్ సివిల్ జడ్జి డి.నాగలక్ష్మి, అడిషనల్ జూనియర్ సివిల్ జడ్జి బి. అఖిల, బార్ ఆసోయేషన్ అధ్యక్షులు వై.శ్రీనివాసరావు, లోక్ అదాలత్ సభ్యులు పి.సతీష్, ఎం. ప్రకాష్, ఎస్‌కెఎం రఫీతోపాటు సీనియర్ న్యాయవాదులు, కోర్టుల సిబ్బంది పాల్గొన్నారు.

నూరు శాతం ఇంటి పన్నుల వసూళ్లే లక్ష్యం

తాళ్లూరు,మార్చి 14,ప్రభాతవార్త

నూరు శాతం ఇంటి పన్నులు వసూలు చేయాలని ఎంపీడీఓ పి.అజిత సూచించారు. మండల పరిధిలోని తూర్పు గంగవరం, తాళ్లూరు గ్రామాలలో జరుగుతున్న ఇంటి పన్ను వసూళ్ల ప్రత్యేక డ్రైవ్ ను ఎంపీడీఓ , డిప్యూటీ ఎంపీడీవో వి.శ్రీనివాసరావు శనివారం పరిశీలించారు. ఈ సందర్భంగా ఎంపీడీఓ మాట్లాడుతూ ప్రభుత్వం పంచాయతీరాజ్ శాఖ పరిధిలోని ట్యాక్స్, నాన్ ట్యాక్స్ వసూళ్లపై ప్రత్యేక దృష్టి సారించిందని చెప్పారు. పన్నుల చెల్లింపులను సులభతరం చేస్తూ స్వర్ణ పంచాయతీ పోర్టను ప్రవేశపెట్టిందన్నారు. కొద్ది నెలల నుంచి స్వర్ణ పంచాయతీ పోర్టల్ ద్వారా ఇంటి పన్నుల వసూళ్లను డిజిటల్ విధానంలో ఫోన్ పే , గూగుల్ పే, నెట్ బ్యాంకింగ్ ద్వారా చెల్లించే సౌకర్యాన్ని ప్రభుత్వం కల్పించిందని చెప్పారు. డిజిటల్ చెల్లింపులు చేసిన వారు రశీదును వారి మొబైల్ ఫోన్ల లో డౌన్ లోడ్ చేసుకోవచ్చన్నారు. విధుల్లో నిరక్ష్యంగా వ్యవహరిస్తే శాఖా పరమైన చర్యలు తీసుకుంటామని హెచ్చరిం చారు. మార్చి 31 నాటికి ఆర్థిక సంవత్సరం ముగుస్తున్నందున పాత, కొత్త ఏడాదికి సంబంధించిన పన్నుల వసూలు నూరు శాతం వసూలు చేయాలని ఆదేశించారు.తాళ్లూరు లోని ఏబీసీ పాఠశాలకు చెందిన టైక్స్ ను చెల్లించారు. ఆయా కార్యక్రమాలలో పంచాయతీ అభివృద్ధి అధికారులు దాసరి మల్లేశ్వరి, షేక్ షహనాజ్ బేగం, మండల సంఖ్య అధ్యక్షురాలు సుజాత, గ్రామ స్వర్ణ కార్యాలయం సిబ్బంది,తదితరులు పాల్గొన్నారు.

అశ్వవాహనంపై ఊరేగిన శ్రీవారు

కొనకనమిట్ల, మార్చి 14, ప్రభాతవార్త

మండలంలోని గార్లదిన్నె పంచాయతీలోని వెలుగొండలో అలివేలు మంగా సమేత లక్ష్మీ శ్రీ వెంకటేశ్వరస్వామి (శ్రీవారు) బ్రహ్మోత్సవాలు వేడుకగా జరుగుతున్నాయి. అందులో భాగంగా శనివారం రాత్రి ప్రత్యేక అలంకరణలో ఉత్సవమూర్తులు అశ్వ వాహనంపై వెలుగొండ పుర వీధుల్లో ఊరేగారు. అర్చకులు, రమణాచార్యులు, భార్గవ రమణాచార్యులు, పవన్ కుమార్ శర్మ, సింహాద్రి చార్యులు ఆధ్వర్యంలో తొలుత మంత్రోచ్చరణలతో అర్చనలు, ప్రత్యేక పూజలు నిర్వహించారు. ఆలయ కార్యనిర్వహణాధికారి ఈదుల చెన్నకేశవరెడ్డి ఉత్సవ కమిటీ చైర్మన్ కుందూరు కాశిరెడ్డిల పర్యవేక్షణలో మధ్యాహ్నం గ్రామోత్సవం జరిగింది. ఈ ఉత్సవంలో ఉభయ దాతలు పాల్గొని తొలుత హోమాలు నిర్వహించారు.

నూతన వధూవరులను ఆశీర్వదించిన టీడీపీ మండల అధ్యక్షుడు సానికొమ్ము తిరుపతిరెడ్డి

హనుమంతునిపాడు, మార్చి14, ప్రభాతవార్త

మండల పరిధిలోని గాయంవారిపల్లి తెలుగుదేశం పార్టీ నాయకులు గాయం తిరుపతిరెడ్డి కుమార్తె వివాహ వేడుకల్లో టీడీపీ మండల అధ్యక్షులు సానికొమ్ము తిరుపతిరెడ్డి పాల్గొని నూతన వధూవరులను ఆశీర్వదించారు. ఈ కార్యక్రమంలో ఒంగోలు పార్లమెంట్ తెలుగుదేశం పార్టీ ఉపాధ్యక్షులు చీకటి వెంకట సుబ్బయ్య, మండల యూనిట్ కన్వీనర్ దేవిరెడ్డి రాజా రామిరెడ్డి,సుమిత్ర తిరుపతిరెడ్డి, సానికొమ్ము రామారెడ్డి, మేకల ఆంజనేయులు తదితరులు పాల్గొన్నారు.

మెగా లోక్ అదాలత్లో 1214 కేసుల పరిష్కారం

సింగరాయకొండ, మార్చి 14, ప్రభాతవార్త

జాతీయ మెగా లోక్ అదాలత్లో భారీగా 1214 కేసులును శాశ్వతంగా పరిష్కరించి నట్లు జూనియర్ సివిల్ జడ్జి డా. వి. లీలా శ్యాంసుందరి తెలిపారు.శనివారం మండల కాంప్లెక్స్ లోని జూనియర్ సివిల్ జడ్జి కోర్ట్ ఆధ్వర్యంలో జాతీయ లోక్ అదాలత్ కార్యక్రమం నిర్వహించారు.ఈ కార్యక్రమంలో బార్ అసోసియేషన్ అధ్యక్షుడు సన్నిబోయిన శ్రీనివాసులు నాయుడు అధ్యక్షత వహించారు.ఈ సందర్భంగా జడ్జి మాట్లాడుతూ చిన్నచిన్న వివాదాలను కోర్టు వెలుపల పరస్పర రాజీతో పరిష్కరించుకునేందుకు లోక్ అదాలత్ మంచి వేదిక అని అన్నారు. ప్రజలు ఈ అవకాశాన్ని సద్వినియోగం చేసుకోవాలని సూచించారు. ప్రజలకు రాజీతో సమయము, ఖర్చు ఆదా అవుతుందని పేర్కొన్నారు.లోక్ అదాలత్‌లో క్రిమినల్ కేసులు 127, సివిల్ కేసులు 45,

15-3Pg5F M 9_15-3Pg5F.qxd 14/Mar/26 11:31 PM Page 1

త్వరలో ఇండియాకు వస్తా: ట్రంప్

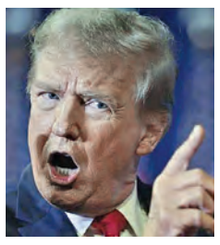

న్యూఢిల్లీ, మార్చి 14: భారత ప్రధాని నరేంద్ర మోడీపై అమెరికా అధ్యక్షుడు డొనాల్డ్ ట్రంప్ మరోసారి తన అభిమానం కురిపించారు. భారత్, భారత ప్రజల పట్ల తనకున్న ప్రేమను వ్యక్తం చేస్తూ, త్వరలోనే దేశంలో పర్యటిస్తానని సూచనప్రాయంగా తెలిపారు. న్యూఢిల్లీలోజరిగిన ఒక కీలక సదస్సులో ట్రంప్ పంపిన ఈ సందేశాన్ని అమెరికాకు చెందిన మితవాద కార్యకర్త, ట్రంప్ విధేయురాలు లారా లూమర్ చదివి వినిపించారు. ఈ సదస్సులో పాల్గొన్న లారా లూమర్, తాను వేదికపైకి రావడానికి సుమారు గంట ముందు అధ్యక్షుడు ట్రంప్‌తో ఫోన్‌లో మాట్లాడానని సభికులకు తెలిపారు. ఈ సందర్భంగా ట్రంప్ చెప్పిన మాటలను ఆమె యథాతథంగా వివరించారు. నాకు ఇండియా అంటే చాలా ఇష్టం. నేను మోడీని ఎంతగానో ఇష్టపడతానని దయచేసి వారికి తెలియజేయండి. ప్రధాని మోడీఒక అద్భుతమైన నాయకుడు, నా మంచి స్నేహితుడు. త్వరలోనే మరో పర్యటన కోసం నేను కచ్చితంగా భారత్‌కు వస్తానని భారత ప్రజలకు చెప్పండి" అని ట్రంప్ తనతో అన్నట్లు లూమర్ పేర్కొన్నారు. అంతర్జాతీయ సంబంధాలు, ప్రపంచ రాజకీయాలపై చర్చ జరుగుతున్న ఈ సదస్సులో లూమర్ చేసిన వ్యాఖ్యలు అందరి దృష్టిని ఆకర్షించాయి. ట్రంప్, మోడీ మధ్య ఉన్న బలమైన స్నేహబంధాన్ని ఈ సందేశం మరోసారి స్పష్టం చేసింది. గతంలో అధ్యక్షుడు ట్రంప్, ప్రధాని మోడీమధ్య ఉన్న స్నేహం ప్రపంచ వ్యాప్తంగా పలుమార్లు చర్చనీయాంశమైన విషయం తెలిసిందే. ముఖ్యంగా 2020లో ట్రంప్ భారత పర్యటన సందర్భంగా అహ్మదాబాద్‌లోని నరేంద్ర మోదీ స్టేడియంలో లక్షలాది మంది ప్రజల మధ్య నిర్వహించిన నమస్తే ట్రంప్ కార్యక్రమం వారిద్దరి మధ్య ఉన్న వ్యక్తిగత బంధానికి నిదర్శనంగా నిలిచింది. ఇరు దేశాల మధ్య వాణిజ్యం, రక్షణ, వ్యూహాత్మక భాగస్వామ్యం వంటి రంగాల్లో సహకారాన్ని పెంపొందించుకుంటూ ఇరువురు నేతలు పలు సందర్భాల్లో ఒకరిపై ఒకరు ప్రశంసలు కురిపించుకున్నారు.

భయాందోళనలు పెంచుతున్న కాంగ్రెస్

యుద్ధ ప్రభావం పడకుండా చర్యలు తీసుకొంటున్నాం
ప్రతి ఎన్నికల్లో కాంగ్రెస్‌కు గుణపాఠం: ప్రధాని మోడీ

అసోంలోని సిల్చార్‌లో ప్రధానమంత్రి పర్యటించారు. ఇక్కడ నిర్వహించిన బహిరంగ సభలో ఆయన మాట్లాడుతూ, ఇరాన్, అమెరికా ఇజ్రాయెల్ మధ్య జరుగుతున్న యుద్ధానికి సంబంధించి భారతీయుల్లో ఆందోళనలు సృష్టించేందుకు కాంగ్రెస్ ప్రయత్నిస్తోందని ఆరోపించారు.

గువాహతి, మార్చి 14: పశ్చిమాసియాలో ఉద్రిక్తతల ప్రభావం మనపై ఉందని, ఒక విధంగా యుద్ధం లాంటి పరిస్థితి కనిపిస్తోందని, ఇలాంటి తరుణంలో ప్రజలు ఎలాంటి ఇబ్బందులకు గురికాకుండా కేంద్ర ప్రభుత్వం సమర్థవంతంగా ముందుకు సాగుతోందని ప్రధానమంత్రి నరేంద్రమోదీ అన్నారు. అయితే కాంగ్రెస్ పార్టీ దేశంలో, ప్రజల్లో భయాందోళనలు సృష్టించే ప్రయత్నం చేస్తోందని ఆగ్రహం వ్యక్తం చేశారు. కాంగ్రెస్ పార్టీ బాధ్యతారాహిత్యంతో వ్యవహరిస్తోందని విమర్శించారు. అసోంలోని సిల్చార్‌లో ప్రధానమంత్రి పర్యటించారు. ఇక్కడ నిర్వహించిన బహిరంగ సభలో ఆయన మాట్లాడుతూ, ఇరాన్, అమెరికా ఇజ్రాయెల్ మధ్య జరుగుతున్న యుద్ధానికి సంబంధించి భారతీయుల్లో ఆందోళనలు సృష్టించేందుకు కాంగ్రెస్ ప్రయత్నిస్తోందని ఆరోపించారు. జాతీయ ప్రయోజనాల విషయంలో ఆ పార్టీ విఫలమైందని ఆగ్రహం వ్యక్తం చేశారు. దేశంలో భయాందోళనలు సృష్టించి తనను వేధించాలని చూస్తున్నారని అన్నారు. మనదేశ అభివృద్ధిని జీర్ణించుకోలేని శక్తుల చేతుల్లో కాంగ్రెస్ కీలుబొమ్మగా మారుతోందని ఆరోపించారు. అసోం ప్రజలు ఇక్కడి నుంచి కాంగ్రెస్ పార్టీని ఎప్పుడో తరిమి కొట్టారని కితాబిచ్చారు. రానున్న ప్రతి ఎన్నికల్లో ప్రతి రాష్ట్రం కాంగ్రెస్ పార్టీకి గుణపాఠం చెబుతుందని అన్నారు. అసోం పట్ల లేదా దేశం పట్ల కాంగ్రెస్ పార్టీకి చిత్తశుద్ధి లేదని విమర్శించారు. కానీ మోదీని ఎలా విమర్శించాలో, అబద్ధాలు చెప్పి ప్రజలను ఎలా తప్పుదారి పట్టించాలో తెలుసని ఎద్దేవా చేశారు. కొద్దిరోజుల క్రితం ఢిల్లీలో జరిగిన ఏఐ ఇంపాక్ట్ సదస్సులో యూత్ కాంగ్రెస్ నాయకులు చొక్కాలు విప్పి నిరసన తెలిపిన విషయం తెలిసిందే. ఈ ఘటనపై కూడా ప్రధాని స్పందించారు. వారి చర్యను యావత్ దేశం ఖండించిందని అన్నారు. ఓటమితో నిరాశ చెందిన కాంగ్రెస్ పార్టీ దేశం పైనే దాడికి దిగిందని మండిపడ్డారు. నిరాశతో దుస్తులు చించుకోవడం తప్ప వారికి మిగిలిందేమీ లేదని అన్నారు.

మంటల్లో పశ్చిమాసియా

ఖర్గ్ ఐలాండ్‌ను ధ్వంసంచేసాం: ట్రంప్

వాషింగ్టన్,మార్చి 14: ఇరాన్‌కు కీలకమైన ఖర్గ్ దీవిలోని మిలిటరీ కేంద్రాలను పూర్తిగా ధ్వంసం చేసినట్లు అమెరికా అధ్యక్షుడు డోనాల్డ్ ట్రంప్ తెలిపారు. త్వరలోనే హోర్ముజ్ జలసంధి నుంచి చమురు ట్యాంకర్లకు అమెరికా నౌకాదళం ఎస్కార్ట్‌గా వెళ్లనున్నట్లు ఆయన వెల్లడించారు. ట్రుత్ సోషల్‌లో చేసిన పోస్టులో ఇరాన్‌కు చెందిన ముడి చమురును దాదాపు 90 శాతం వరకు ఖర్గ్ దీవి నుంచి ఎగుమతి చేస్తారు. అయితే ఆ దీవిలో ఉన్న ఇరాన్ మిలిటరీ కేంద్రాలపై శక్తివంతమైన బాంబులతో దాడి చేసినట్లు ట్రంప్ చెప్పారు. వాస్తవానికి ఆ దీవిని టార్గెట్ చేయాలని తాము ఏమీ అనుకోలేదని, కానీ చివరి క్షణాల్లో ఆ దీవిని నిర్మూలించామన్నారు. కానీ దీవిలో ఉన్న ఇంధన కేంద్రాలను మాత్రం ధ్వంసం చేయలేదన్నారు. ఒకవేళ హోర్ముజ్ జలసంధి నుంచి నౌకలను స్వేచ్ఛగా వెళ్లనివ్వకుంటే, అప్పుడు తక్షణమే ఆ కేంద్రాలపై దాడి చేస్తామని ఆయన హెచ్చరించారు.

ఖర్గ్ ఐలాండ్‌పై దాడికి ప్రతీకారం తప్పదు!
ఇరాన్ హెచ్చరిక

టెహ్రాన్, మార్చి 14: ఖర్గ్ ఐలాండ్‌పై అమెరికా దాడి నేపథ్యంలో, ఇరాన్ అగ్రరాజ్యానికి స్ట్రాంగ్ వార్నింగ్ ఇచ్చింది. ఈ దాడిని తాము తీవ్రంగా పరిగణిస్తున్నామని తెలిపింది. దీనికి ప్రతీకారం తప్పనిసరిగా తీర్చుకుంటామని అమెరికాను హెచ్చరించింది. అమెరికాతో సంబంధం ఉన్న చమురు కంపెనీలపై దాడులు తప్పవని తెలిపింది. చమురు కంపెనీల మౌలిక సదుపాయాలను బూడిద కుప్పలుగా మారుస్తామని ప్రకటించింది. ఖర్గ్ ఐలాండ్‌పై అమెరికా దాడిని ధృవీకరించిన ఇరాన్, చమురు మౌలిక సదుపాయాలకు మాత్రం ఎలాంటి నష్టం జరగలేదని తెలిపింది. మా చమురు మౌలిక సదుపాయాలపై జరిగిన దాడిని తీవ్రంగా పరిగణిస్తున్నట్లు తెలిపారు. ఈ ప్రాంతంలో అమెరికాతో సంబంధం ఉన్న మౌలిక సదుపాయాలను తుడిచిపెట్టేస్తామని హెచ్చరించారు. చమురుకు సంబంధించి ఇరాన్‌కు వ్యూహాత్మక హబ్.

పోర్టులకు దూరంగా ఉండండి: యుఎఇ వాసులకు ఇరాన్ హెచ్చరిక

టెహ్రాన్, మార్చి 14: గల్ఫ్ దేశాలపై ఇరాన్ దాడులు కొనసాగిస్తోంది. శనివారం దుబాయ్, బహ్రెయిన్ సహా పలు దేశాలపై దాడులకు దిగింది. ఈ నేపథ్యంలో పోర్టులకు దూరంగా ఉండాలని యుఎఇ వాసులను హెచ్చరించింది. ఈ పోర్టులకు సమీపంలో దాడులకు దిగుతామని తెలిపింది. ఇక్కడి రహస్య మిలిటరీ స్థావరాలే లక్ష్యంగా దాడి చేస్తామని హెచ్చరించింది. ఇకపై యుద్ధంలో ప్రమాదకర బాలిస్టిక్ మిస్సైల్స్ ఉపయోగిస్తామని వెల్లడించింది. అలాగే మరింత ప్రభావవంతమైన ఆయుధాల్ని కూడా వినియోగించబోతున్నామని, అవి భారీ విధ్వంసం సృష్టిస్తాయని ఇరాన్ తెలిపింది. ఈ యుద్ధాన్ని అమెరికాయే మొదలుపెట్టింది. తమను తాము రక్షించుకునేందుకు సిద్ధమని ఇరాన్ మరోసారి ప్రకటించింది.

పశ్చిమాసియాలో 10 వేల అమెరికా డ్రోన్లు

వాషింగ్టన్, మార్చి 14: అమెరికా-ఇజ్రాయెల్‌లు ఇరాన్‌పై దాడులను రోజురోజుకు ఉధృతం చేస్తున్నాయి. డ్రోన్లు, క్షిపణులను భారీస్థాయిలో వినియోగిస్తున్నాయి. ఈ యుద్ధం ప్రారంభమైనప్పటి నుంచి అమెరికా 10 వేల డ్రోన్లను పశ్చిమాసియాలో మోహరించినట్లు బ్లూమ్‌బర్గ్ కథనం వెల్లడించింది. కృత్రిమ మేధ సాంకేతికతతో పనిచేసే ఈ 'మెరోప్స్' ఇంటర్‌సెప్టర్.. శత్రు డ్రోన్లను వేటాడి నాశనం చేసే సామర్థ్యం ఉంది. గూగుల్ మాజీ సిఇఒ ఎరిక్‌స్మిత్ నేతృత్వంలోని ఓ రక్షణ ఉత్పత్తుల సంస్థ.. 'ప్రాజెక్ట్ ఈగల్'లో భాగంగా మెరోప్స్ డ్రోన్లను అభివృద్ధి చేసింది. 2024లో ఉక్రెయిన్ యుద్ధంలో వీటిని భారీ స్థాయిలో వినియోగించారు. అటువైపు ఇరాన్ అభివృద్ధి చేసిన షాహెద్ డ్రోన్లను రష్యా వినియోగించగా.. వాటిని మెరోప్స్ ఇంటర్‌సెప్టర్ డ్రోన్లు సమర్థవంతంగా కూల్చివేసినట్లు అమెరికా రక్షణ శాఖ అధికారులు పేర్కొన్నారు.

మొజ్తబా ఆచూకీ చెపితే రూ. 92.47 కోట్ల రివార్డు

వాషింగ్టన్, మార్చి 14: ఇరాన్‌తో యుద్ధాన్ని మరింత తీవ్రతరం చేసిన అమెరికా, ఇప్పుడు ఆ దేశ అగ్ర నాయకత్వాన్ని నేరుగా లక్ష్యంగా చేసుకుంది. ఇరాన్ కొత్త సుప్రీం లీడర్ మోజ్తబా ఖమేనీతో పాటు పలువురు ఉన్నతాధికారుల ఆచూకీ తెలిపిన వారికి 10 మిలియన్ డాలర్లు (సుమారు రూ. 92.47 కోట్లు) రివార్డు ఇస్తామని ప్రకటించింది. అమెరికా స్టేట్ డిపార్ట్‌మెంట్ 'రివార్డ్స్ ఫర్ జస్టిస్' కార్యక్రమం కింద ఈ ప్రకటనను విడుదల చేసింది. మొజ్తబా ఖమేనీతో పాటు రివల్యూషనరీ గార్డ్స్‌కు చెందిన కీలక సైనికాధికారులు అలీ అస్గర్ హెజాజీ, సెక్యూరిటీ చీఫ్ అలీ లారీజానీ పేర్లను కూడా ఈ జాబితాలో చేర్చింది. కొందరి ఫోటోలు అందుబాటులో లేకపోవడంతో వారి షాడో చిత్రాలను ప్రచురించింది. గతనెల 28న జరిగిన దాడిలోనే మాజీ సుప్రీం లీడర్ అలీ ఖమేనీ మరణించగా, ఆయన కుమారుడు, ప్రస్తుత సుప్రీం లీడర్ మోజ్తబా కూడా తీవ్రంగా గాయపడ్డారని అమెరికా రక్షణ మంత్రి పీట్ హెగ్సెత్ వెల్లడించారు.

ఇరాక్ అమెరికా రాయబార కార్యాలయంపై ఇరాన్‌దాడి

బాగ్దాద్, మార్చి 14: పశ్చిమాసియాలో యుద్ధ మేఘాలు మరింతగా కమ్ముకుంటున్నాయి. ఇరాక్ రాజధాని బాగ్దాద్‌లోని అత్యంత కట్టుదిట్టమైన భద్రత ఉన్న గ్రీన్ జోన్‌లో ఉన్న అమెరికా రాయబార కార్యాలయంపై తాజాగా మిస్సైల్ దాడి జరిగింది. ఈ దాడిలో రాయబార కార్యాలయ ఆవరణలోని హెలిప్యాడ్‌ను క్షిపణి నేరుగా తాకడంతో పెద్ద ఎత్తున పొగలు వ్యాపించాయి. ఇరాన్ అనుకూల మిలీషియా గ్రూపులు ఈ దాడికి పాల్పడి ఉండవచ్చని అనుమానిస్తున్నారు. ఇరాక్ నుంచి అత్యవసరం కాని సిబ్బందిని వెనక్కి వెళ్లాలని అమెరికా ఆదేశించిన కొన్ని రోజుల్లోనే ఈ ఘటన చోటుచేసుకోవడం గమనార్హం. మరోవైపు, ఇరాన్‌పై అమెరికా తన దాడులను తీవ్రతరం చేసింది. ఇరాన్ చమురు ఎగుమతులకు గుండెకాయ వంటి ఖర్గ్ ఐలాండ్ పై అమెరికా సెంట్రల్ కమాండ్ భారీ బాంబు దాడి జరిపినట్లు అధ్యక్షుడు డొనాల్డ్ ట్రంప్ సోషల్ మీడియా వేదికగా ప్రకటించారు. ఖర్గ్ ఐలాండ్‌లోని అన్ని సైనిక స్థావరాలను అమెరికా దళాలు పూర్తిగా ధ్వంసం చేశాయని ఆయన వెల్లడించారు. ప్రస్తుతానికి మానవతా దృక్పథంతో చమురు మౌలిక సదుపాయాలను తాకలేదు, కానీ హర్ముజ్ జలసంధిలో నౌకల రాకపోకలకు ఇరాన్ ఆటంకం కలిగిస్తే మాత్రం ఆ చమురు క్షేత్రాలను కూడా బూడిద చేయడానికి వెనుకాడన్న అని ట్రంప్ తీవ్రస్థాయిలో హెచ్చరించారు. అమెరికా హెచ్చరికలపై ఇరాన్ కూడా అంతే దీటుగా స్పందించింది.

హర్ముజ్ జలసంధినుంచే రెండు భారత ట్యాంకర్లు రాక

న్యూఢిల్లీ, మార్చి 14: మధ్యప్రాచ్యంలో ఉద్రిక్తతల నడుమ హార్ముజ్ జలసంధిలో భారత నౌకలకు మార్గం సుగమమైంది. ఇప్పటికే రెండు ఎల్పీజీ నౌకలు ఈ ప్రాంతాన్ని సురక్షితంగా దాటిన నేపథ్యంలో, మరిన్ని భారత ట్యాంకర్లు ఈ కీలక జలమార్గాన్ని దాటేందుకు సిద్ధంగా ఉన్నాయని విశ్వసనీయ వర్గాలు శనివారం తెలిపాయి. భారత నౌకలకు సురక్షిత మార్గాన్ని కల్పిస్తామని ఇరాన్ హామీ ఇవ్వడంతో ఈ పరిణామం చోటుచేసుకుంది. ప్రధాని నరేంద్ర మోదీ, ఇరాన్ అధ్యక్షుడు మసూద్ పెజెష్కియాన్ మధ్య జరిగిన ఉన్నత స్థాయి చర్చల ఫలితంగా రవాణాకు మార్గం సుగమమైంది. ప్రభుత్వ రంగ సంస్థ షిప్పింగ్ కార్పొరేషన్ ఆఫ్ ఇండియాకు చెందిన శివాలిక్, నందా దేవి అనే రెండు చమురు ట్యాంకర్లు ఇప్పటికే భారత్‌కు బయల్దేరాయి. మరో రెండు రోజుల్లో ఇవి ముంబై లేదా కాండ్లా పోర్టుకు చేరుకునే అవకాశం ఉంది.

ఇరాన్‌కు నిఘా పరంగా రష్యా సాయం చేస్తోంది: ట్రంప్

వాషింగ్టన్, మార్చి 14: ఇరాన్ తో అమెరికా, ఇజ్రాయెల్ జరుపుతున్న యుద్ధంలో రష్యా అధ్యక్షుడు వ్లాదిమిర్ పుతిన్ ఇరాన్‌కు సహకరిస్తూ ఉండొచ్చని అమెరికా అధ్యక్షుడు డొనాల్డ్ ట్రంప్ సంచలన వ్యాఖ్యలు చేశారు. రేడియో ఇంటర్వ్యూలో ట్రంప్ మాట్లాడుతూ రష్యా నుంచి ఇరాన్‌కు కొంతమేర మద్దతు అందుతోందని అనుమానం వ్యక్తం చేశారు. అంతర్జాతీయంగా మారుతున్న సమీకరణాల నేపథ్యంలో ఈ వ్యాఖ్యలు ప్రస్తుతం ప్రపంచవ్యాప్తంగా చర్చనీయాంశంగా మారాయి.

10-50 యేళ్ల మహిళలకు

ఆలయ ప్రవేశం లేదు

శబరిమలపై కేరళ క్యాబినెట్ నిర్ణయం

తిరువనంతపురం, మార్చి 14: 50 యేళ్లలోపు మహిళల్ని శబరిమల ఆలయంలోకి అనుమతించే అంశంపై కేరళంలోని ఎల్డీఎఫ్ ప్రభుత్వం సంచలన నిర్ణయం తీసుకుంది. ఇకపై 10 నుంచి 50 యేళ్లలోపు మహిళల్ని ఆలయంలోకి అనుమతించకూడదని నిర్ణయించింది. ఈ మేరకు కేరళం ముఖ్యమంత్రి పినరయి విజయన్ ఆధ్వర్యంలోని ప్రభుత్వం నిర్ణయం తీసుకుంది. శుక్రవారం జరిగిన కేబినెట్ మీటింగ్‌లో దీనిపై ఆమోదం లభించింది. ఈ విషయాన్ని ప్రభుత్వం సుప్రీంకోర్టుకు తెలిపింది. భక్తుల మనోభావాలు, యేళ్లుగా వస్తున్న సంప్రదాయాల్ని దృష్టిలో ఉంచుకుని, వాటిని కాపాడాలనే లక్ష్యంతో ఈ నిర్ణయం తీసుకున్నట్లు ప్రభుత్వం తెలిపింది. అయితే, త్వరలోనే కేరళం అసెంబ్లీ ఎన్నికలు జరగనున్న నేపథ్యంలో, రాజకీయ కోణంలోనే ఎల్డీఎఫ్ (లెఫ్ట్ డెమొక్రటిక్ ఫ్రంట్) ఈ నిర్ణయం తీసుకుందని రాష్ట్రంలోని ప్రతిపక్షాలు ఆరోపిస్తున్నాయి. శబరిమల ఆలయంలోకి వయసుతో సంబంధం లేకుండా మహిళలకు ప్రవేశం కల్పించాలని కొన్నేళ్ల క్రితం ఆందోళనలు చెలరేగాయి. అయితే, ఈ నిర్ణయాన్ని శబరిమల ఆలయ యాజమాన్య బాధ్యతలు చూసే ట్రావెన్‌కోర్ దేవస్థాన బోర్డు వ్యతిరేకించింది. ఎప్పటి నుంచో ఉన్న సంప్రదాయం ప్రకారం.. మహిళలకు మెనుస్ట్రువల్ సైకిల్ ఉండే పదేళ్ల వయసు నుంచి 50 యేళ్ల వయసు మహిళల్ని ఆలయంలోకి అనుమతించబోమని తెలిపింది. ఈ నిర్ణయాన్ని 2018లో ప్రభుత్వం వ్యతిరేకించింది. అన్ని వయసుల వారికి ఆలయ ప్రవేశం కల్పించాలని ప్రభుత్వం నిర్ణయించింది. రాజ్యాంగం ఇచ్చిన హక్కు ప్రకారం అందరు మహిళలు ఆలయంలోకి వెళ్లొచ్చని తెలిపింది. అయితే, ఇప్పుడు ఈ నిర్ణయాన్ని ఎల్డీఎఫ్ ప్రభుత్వం వెనక్కు తీసుకుంది. పాత సంప్రదాయాల ప్రకారమే 50 యేళ్లలోపు మహిళల ప్రవేశంపై నిషేధం విధిస్తామని కోర్టుకు తెలిపింది. ఈ అంశంలో ప్రభుత్వ నిర్ణయం ఏమిటో చెప్పేందుకు తుది గడువు శనివారం (ఈరోజే). అందుకే తాజా నిర్ణయాన్ని శనివారం ప్రభుత్వం కోర్టుకు తెలిపింది. ఈ అంశంపై వచ్చే నెల 7 నుంచి సుప్రీంకోర్టులో వాదనలు జరగనున్నాయి. మరోవైపు ప్రభుత్వం యుటర్స్ తీసుకోవడంపై ప్రతిపక్షాలు విమర్శలు చేస్తున్నాయి. ఇంతకాలం వ్యతిరేకంగా పోరాడిన వారిపై నమోదైన కేసుల సంగతేమిటని ప్రశ్నిస్తున్నాయి.

కోచి నుంచి ఇరాన్‌కు బయలుదేరిన నావికులు

కోచి, మార్చి 14: సాంకేతిక సమస్య కారణంగా కొచ్చి తీరంలో నిలిచిపోయిన ఇరాన్ నౌక ఐరిస్ లావన్‌కు చెందిన సుమారు 100 మంది సిబ్బంది భారత్ నుంచి ప్రత్యేక విమానంలో బయలుదేరినట్లుగా వార్తలు వస్తున్నాయి. 183 మంది నావికులతో బయలుదేరిన ఐరిస్ లావన్ నౌకలో సమస్య రావడంతో కొచ్చి తీరంలో నిలిపేందుకు ఇరాన్ అనుమతి కోరగా, భారత్ అంగీకరించింది. దీనితో ఈ నౌక దాదాపు పది రోజులుగా కొచ్చి తీరంలో ఉంటోంది. నౌకలోని సిబ్బంది అక్కడే ఉంటున్నారు. అయితే వీరిలో కొంతమంది శుక్రవారం రాత్రి విమానంలో వెళ్లిపోయారు. నావికులతో పాటు వేర్వేరు కారణాల వల్ల భారత్‌లో చిక్కుకున్న సుమారు 30 మంది ఇరానీ పౌరులు కూడా ఆ ప్రత్యేక విమానంలో ప్రయాణించారు. ఈ విమానం అర్మేనియా వెళ్లినట్లు తెలుస్తోంది. ఇరానియన్ సిబ్బంది కొలంబో నుంచి కొచ్చి చేరుకున్న విమానంలో ఎక్కారు. ఈ విమానం ఆలస్యంగా విమానాశ్రయం నుంచి బయలుదేరింది. ఈ విమానం అర్మేనియా వెళ్లినట్లు తెలుస్తోంది. ఇరాన్ ప్రభుత్వం ఆ విమానాన్ని ఏర్పాటు చేసినట్లు తెలుస్తోంది. యుద్ధ నౌక మిగిలిన సిబ్బందితో కొచ్చిలోనే ఉంది. పశ్చిమాసియాలో ఉద్రిక్తతల నేపథ్యంలో తమ నావికుల తరలింపుకు సంబంధించి మీడియాకు కానీ, ప్రజలకు కానీ సమాచారం ఇవ్వలేదని తెలుస్తోంది.

ఇజ్రాయెల్‌ప్రధాని నెతన్యాహు బతికే ఉన్నారా?

టెల్ అవీవ్, మార్చి 14: ఇజ్రాయెల్ ప్రధాని బెంజమిన్ నెతన్యాహు ఉనికిపై అనుమానాలు తలెత్తుతున్నాయి. ఆయన బతికే ఉన్నారా, లేక మరణించారా అనే విషయంలో అనుమానాలు పెరిగిపోతున్నాయి. దీనికి కారణం తాజాగా విడుదలైన నెతన్యాహు వీడియోనే. ఇరాన్‌ఇజ్రాయెల్, అమెరికా యుద్ధం మొదలై రెండు వారాలు దాటింది. యుద్ధం మొదలైనప్పటినుంచి ఇజ్రాయెల్ ప్రధాని నెతన్యాహు బహిరంగంగా ఎక్కడా కనిపించలేదు. ఎలాంటి సమావేశాల్లోనూ కనిపించలేదు. ఆయన మీటింగ్‌లో పాల్గొన్నట్లు, కొన్ని ప్రదేశాల్ని సందర్శించినట్లు పలు ఫొటోలు, వీడియోలు విడుదలయ్యాయి. వాటి విషయంలోనూ సందేహాలున్నాయి. మరోవైపు అమెరికా అధ్యక్షుడు ట్రంప్ మాత్రం రోజూ ఏదో ఒక రకంగా మీడియాలో కనిపిస్తూనే ఉన్నారు. పలు సమావేశాలకు హాజరవుతున్నారు. ఇలాంటి సమయంలో నెతన్యాహు కనిపించకపోవడానికి గల కారణాలు ఏంటనే సందేహాలు వ్యక్తమవుతున్నాయి. ఆయన మరణించారా అని చాలా మంది అనుమానిస్తున్నారు. ఎందుకంటే ఇరాన్ కూడా ఇజ్రాయెల్‌పై భీకరంగానే దాడులు చేస్తోంది. ఈ దాడుల్లో నెతన్యాహు మరణించి ఉండొచ్చని కొందరు ప్రచారం చేస్తున్నారు. ఈ విషయాన్ని ఇజ్రాయెల్ ఖండిస్తున్నప్పటికీ, ఈ వాదన నిజమనిపించేలా ఆయన బహిరంగంగా కనిపించడం లేదు. ఇదే సమయంలో తాజాగా ఇజ్రాయెల్ విడుదల చేసిన ఒక వీడియో సంచలనం రేపుతోంది. ఆ వీడియోలో నెతన్యాహు మాట్లాడారు. కానీ, బాగా గమనిస్తే ఆ వీడియోలో ఆయన చేతికి ఆరు వేళ్లున్నాయి. నిజానికి ఆయన చేతికి ఆరు వేళ్లు లేవు. దీంతో అది ఏఐ వీడియో అని, నెతన్యాహు మరణించి ఉండొచ్చనే అనుమానాలు మొదలయ్యాయి. ఆయన ఉన్నారని ప్రపంచాన్ని నమ్మించడానికే ఇలా ఏఐ వీడియో విడుదల చేశారని ఇరాన్ అనుకూలవాదులు అంటున్నారు.

పర్యావరణ వేత్త సోనమ్ వాంగ్‌చుక్ నిర్బంధం రద్దు!

పర్యావరణవేత్త సోనమ్ వాంగ్‌చుక్ నిర్బంధాన్ని రద్దు చేయాలని కేంద్రం నిర్ణయించింది. ఈ మేరకు కేంద్రహోంశాఖ ప్రకటన విడుదల చేసింది. దాదాపు ఆరునెలల తరువాత ఆయన జైలు నుంచి విడుదల కానున్నారు. లద్దాఖ్‌కు రాష్ట్ర హోదా డిమాండ్ చేస్తూ గతేడాది లేహ్ ప్రాంతంలో అల్లర్లు జరిగిన సంగతి తెలిసిందే. ఈ క్రమంలో జరిగిన హింసాత్మక ఘటనల్లో నలుగురు ప్రాణాలు కోల్పోగా అనేక మంది అనేక మంది గాయపడ్డారు. ఉద్యమకారుడు సోనమ్ వాంగ్‌చుక్ పిలుపుతోనే ఈ ఆందోళనలు జరిగాయని కేంద్రం వెల్లడించింది. ఈ క్రమంలోనే జాతీయ భద్రత చట్టం కింద అతన్ని పోలీసులు అరెస్టు చేశారు. శాంతి భద్రతలను కాపాడాలనే ఉద్దేశంతో కస్టడీలోకి తీసుకున్నట్లు హోంశాఖ ప్రకటనలో వెల్లడించింది. లద్దాఖ్‌లో శాంతికి కట్టుబడి ఉన్నట్లు ప్రభుత్వం తెలిపింది. ప్రజా సమస్యల పరిష్కారానికి నిరంతరం చర్చలు జరుపుతున్నట్లు వెల్లడించింది. ఈ క్రమంలో వాంగ్‌చుక్ నిర్బంధాన్ని తక్షణమే రద్దు చేయాలని నిర్ణయించినట్లు స్పష్టమైంది. అయితే, ప్రస్తుతం కొనసాగుతున్న బంద్‌లు, నిరసనల వాతావరణం శాంతిభద్రతలకు భంగం కలిగిస్తున్నాయని అభిప్రాయపడింది.

విదేశీయులకోసం 30 రోజులు

వీసా గడువు పెంపు

న్యూఢిల్లీ, మార్చి 14: పశ్చిమాసియాలో ముదురుతున్న యుద్ధ ఉద్రిక్తతల నేపథ్యంలో భారత ప్రభుత్వం విదేశీయులకు ఊరటనిచ్చేలా కీలక నిర్ణయాలు తీసుకుంది. అమెరికాఇజ్రాయెల్, ఇరాన్ మధ్య జరుగుతున్న యుద్ధం కారణంగా విమాన రాకపోకలకు అంతరాయం కలగడంతో భారత్‌లో చిక్కుకుపోయిన విదేశీయుల కోసం వీసా గడువు పెంపు, జరిమానాల మినహాయింపును ప్రకటించింది. దుబాయ్‌లోని భారత కాన్సులేట్ వెల్లడించిన వివరాల ప్రకారం, గడువు ముగిసిన లేదా త్వరలో ముగియనున్న వీసాలు, ఈవీసాలను ఉచితంగా ఒక నెల పాటు పొడిగించనున్నారు. గతనెల 28 తర్వాత యుద్ధం కారణంగా అనివార్యంగా భారత్‌లో ఉండిపోయిన విదేశీయులకు ఓవర్‌స్టే పెనాల్టీని కూడా పూర్తిగా మినహాయించారు. ప్రయాణ మార్గాలు పునరుద్ధరించిన తర్వాత వారు తిరిగి వెళ్ళడానికి అవసరమైన ఎగ్జిట్ పర్మిట్లను కూడా ఉచితంగానే జారీ చేయనున్నారు. ఒకవేళ ఎవరైనా సాంకేతిక కారణాల వల్ల వీసా పొడిగింపునకు దరఖాస్తు చేయలేకపోయినా, దానిని నిబంధనల ఉల్లంఘనగా పరిగణించబోమని అధికారులు స్పష్టం చేశారు. అలాగే, విమానాల దారి మళ్లింపు వల్ల భారత్‌లో దిగే విదేశీయులకు తాత్కాలిక ల్యాండింగ్ పర్మిట్లను కూడా ఉచితంగా మంజూరు చేయనున్నారు. మరోవైపు, ఖతార్ ఎయిర్‌వేస్ ద్వారా సుమారు 500 మంది భారతీయులు సురక్షితంగా దోహా నుంచి కొచ్చి, ఇతర ప్రాంతాలకు చేరుకున్నారు. ఖతార్ గగనతలం పాక్షికంగానే తెరిచి ఉండటంతో విమాన సర్వీసులు పరిమితంగా నడుస్తున్నాయి.

బాలిస్టిక్ క్షిపణిని ప్రయోగించిన ఉత్తరకొరియా

ప్యాంగ్యాంగ్, మార్చి 14: ఇరాన్, ఇజ్రాయెల్ మరియు అమెరికా మధ్య పశ్చిమా సియాలో ఓవైపు భీకర పోరు సాగుతుండగా, మరోవైపు తూర్పు ఆసియాలో ఉత్తర కొరియా అలజడి సృష్టించింది. ఉత్తర కొరియా శనివారం ఉదయం ఒక బాలిస్టిక్ క్షిపణిని ప్రయోగిం చినట్లు దక్షిణ కొరియా సైన్యం, జపాన్ కోస్ట్ గార్డ్ వెల్లడించాయి. ప్రపంచ దేశాల దృష్టి పశ్చిమాసియాపై ఉన్న సమయంలో కిమ్ జోంగ్ ఉన్ ఈ చర్యకు పాల్పడటం చర్చనీ యాంశంగా మారింది. ప్రస్తుతం పశ్చిమా సియాలో అమెరికా తన బలగాలను మోహరించి యుద్ధంలో తలమునకలై ఉన్న తరుణంలో, అమెరికాపై ఒత్తిడి పెంచడమే లక్ష్యంగా ఉత్తర కొరియా ఈ ప్రయోగానికి పూనుకున్నట్లు విశ్లేషకులు అభిప్రాయపడు తున్నారు. ఈ క్షిపణి ఎంత దూరం ప్రయాణించింది, అది ఏ రకమైన క్షిపణి అనే అంశాలపై దక్షిణ కొరియా, అమెరికా ఇంటెలిజెన్స్ వర్గాలు లోతుగా విశ్లేషిస్తున్నాయి. ఈ ప్రయోగం నేపథ్యంలో జపాన్ తన సముద్ర తీర ప్రాంతాల్లో హై అలర్ట్ ప్రకటించింది.

గ్రీన్‌కార్డుల చోరీల నాటకం..

11 మంది భారతీయుల అరెస్టు

వాషింగ్టన్, మార్చి 14: అమెరికాలో అక్రమంగా ఉంటూ వీసా మోసాలకు పాల్పడ్డారన్న అభియోగాలపై 11 మంది భారతీయులను పోలీసులు అరెస్టు చేశారు. గ్రీన్‌కార్డుల కోసం వీరు చోరీల డ్రామాలకు పాల్పడినట్లు దర్యాప్తు అధికారులు

15-3Pg6exHMNWJQE 10_15-3Pg6exHMNWJQE.qxd 15/Mar/26 12:05 AM Page 1

విద్యుత్ బిల్లులపై నకిలీ సందేశాలను నమ్మొద్దు

ఎస్పీడీసీఎల్ సిఎండి శివశంకర్

తిరుపతి,మార్చి 14ప్రభాతవార్తప్రతినిధి: విదుత్ బిల్లుల పేరుతో వినియోగదారులకు పంపబడుతున్న నకిలీ సందేశాలను నమ్మవద్దని ఎస్పీడీసీఎల్ సిఎండి శివశంకర్ లోతేటి శనివారం తెలిపారు. మీ విద్యుత్ బిల్లు బకాయి ఉందని, వెంటనే చెల్లించకపోతే విద్యుత్ సరఫరాను నిలిపివేస్తామని హెచ్చరిస్తూ, మరిన్ని వివరాల కోసం ఒక ఫోన్ నంబరును సంప్రదించాలంటూ కొందరు వినియోగదారులకు సందేశాలు అందుతున్నట్లు తమ దృష్టికి వచ్చిందన్నారు. అయితే ఇటువంటి అసత్య, నకిలీ సందేశాలను నమ్మి మోసపోవద్దని వినియోగదారులకు హితవు చేశారు. విద్యుత్ బిల్లులు, సేవలకు సంబంధించిన సమాచారాన్ని ఎస్పీడీసీఎల్ అధికారిక మార్గాల ద్వారా తెలియజేస్తామని పేర్కొన్నారు. సందేహాస్పదమైన సందేశాలు వచ్చినట్లయితే వెంటనే సిబ్బందిని సంప్రదించాలని కోరారు. వినియోగదారులు విద్యుత్ సమస్యలపై టోల్ ఫ్రీ నంబరు 1912 ,1800 425 155333కు కాల్ చేయడం, చాట్ బోట్ నంబరు: 91333 31912తో వాట్సాప్ చాట్ ద్వారా సమస్యలను అధికారుల దృష్టికి తీసుకువచ్చి, వాటిని త్వరితగతిన పరిష్కరించుకోవచ్చని సిఎండి శివశంకర్ తెలిపారు.

టిటిడి అన్నప్రసాదాలపై చూపని గ్యాస్ ప్రభావం

తిరుమల,మార్చి 14 ప్రభాతవార్త ప్రతినిధి: పశ్చిమాసియా దేశాలు ఇరాన్, ,ఇజ్రాయిల్ అమెరికా,అరబ్ దేశాల యుద్ధంతో గ్యాస్‌పై తీవ్ర ప్రభావం చూపింది. మన దేశంలోనూ గ్యాస్‌సిలిండర్లు కొరత ఏర్పడుతోంది.ఇదే ప్రభావం ఆంధ్రప్రదేశ్‌లో మధ్యతరగతి వర్గాలపై ఇప్పటికే పడింది. అదేగాక పలు రకాల హోటళ్ళు, మెగానగరాల్లో,మెట్రోపాలిటిన్ నగరాల్లో కూడా హోటళ్ళకు సిలిండర్ల కొరతతో దాదాపు మూసివేత దిశగా చర్యలు మొదలయ్యాయి. ఇదే ప్రభావం తిరుమల తిరుపతి దేవస్థానాలపై,తిరుమలలో శ్రీవారి దర్శనార్థం వచ్చే భక్తులకు అన్నప్రసాదాల తయారీపై ఎటువంటి ప్రభావం చూపలేదు. పైగా తిరుమలలోని ప్రైవేట్ హోటళ్ళు, పాస్ట్‌ఫుడ్ కేంద్రాలపై గ్యాస్ ప్రభావంతో దాదాపు వందకుపైగా ఈ కేంద్రాలు మూతబడ్డాయి. మరికొందరు మూసివేయక తప్పదని ఆలోచనతో ఉన్నారు. తిరుమలలో నిత్య అన్నదానం తరిగొండ వెంగమాంబ అన్నప్రసాదం తయారీకి మరో వారంరోజుల వరకు గ్యాస్ నిల్వలు ఉన్నాయి. సాక్షాత్తు టిటిడికే గ్యాస్ ఇబ్బందులు తలెత్తితే ప్రత్యామ్నాయంగా డీజిల్‌తో నడిపించేందుకు టిటిడి అధికారులు ఆలోచన చేస్తున్నారు. తిరుమలలో 220వరకు ఫాస్ట్‌ఫుడ్ కేంద్రాలు ఉన్నాయి. టిటిడి ఆధ్వర్యంలో రోజుకు 1.20లక్షలమంది భక్తులకు అన్నప్రసాదాలు వితరణ చేస్తున్నారు. అన్ని చోట్లా దాదాపు ఫుడ్‌కౌంటర్లు నడుస్తున్నాయి. మరీ యుద్ధం ప్రభావం ఇలాగే ఉంటే టిటిడికి గ్యాస్ కొరత తప్పదు.

ఏడుకొండలస్వామికి మూడు దర్బార్‌లు

పదిరోజుల్లో మూడు ఆస్థానాలు

తిరుమల,మార్చి 14ప్రభాతవార్తప్రతినిధి: అఖిలాండకోటి బ్రహ్మాం డనాయకుడు కోట్లాదిమంది హిందూ భక్తుల ఆరాధ్యదైవం తిరుమల శ్రీవేంకటేశ్వరస్వామికి పదిరోజుల్లో మూడు దర్బార్‌లు వేదోక్తంగా ఆలయ అర్చకులు,అధికారులు నిర్వహించనున్నారు. తెలుగునూతన సంవత్సరం పరాభవనామ "ఉగాది" పర్వదినాన 19వతేదీ గురువారం ఉగాది ఆస్థానం, 26వతేదీ శ్రీరామనవమి పర్వదినం సందర్భంగా ఆస్థానం,మరుసటిరోజు 27వతేదీ శ్రీరామపట్టాభి ఆస్థానం జరిపించనున్నారు. దేవదేవునికి ఇదీ మహద్భాగ్యం. ఈనెలలో పదిరోజుల వ్యవధి లో మూడు దర్బార్‌లు జరగనుండటం విశేషం. వైఖానస ఆగమం ఆస్థానం ఆలయంలో సంప్రదాయబద్ధంగా నిర్వహించే ఆలయ దర్బారు. ప్రత్యేక పర్వదినాలలో ఆనందనిలయంలోపల గరుడాళ్వార్ సన్నిధిలో ఈ కార్యక్ర మాన్ని ఆలయ అర్చకులు నిర్వహిస్తారు. ఉగాది పర్వదినాన ఉగాది ఆస్థానాన్ని స్వామి కొలువైన మూలవిరా ట్‌కు, ఉత్సవమూర్తులకు కొత్త వస్త్రాలు సమర్పిస్తారు. ఈ సంద ర్భంగా వేదపండితులు స్వామివారి సన్నిధిలో కొత్త సంవత్స రానికి సంబంధించిన పంచాంగ శ్రవణం నిర్వహిస్తారు. ఉగాది ఆస్థానం 19వతేదీ ఉదయం 7గంటల నుండి

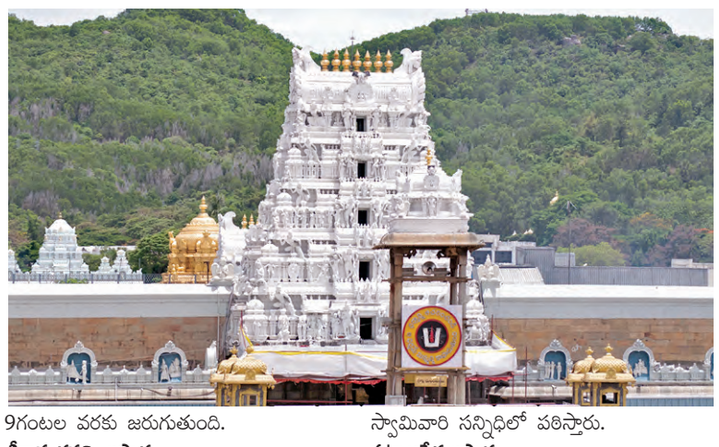

9గంటల వరకు జరుగుతుంది.

శ్రీరామనవమి ఆస్థానం:
ఉగాది పర్వదినం ముగిసిన వారంరోజులకు కలియుగవైకుంఠవాసుడు తిరుమల శ్రీవారి ఆలయంలో ఈనెల 27వ తేదీ శ్రీరామనవమి పర్వదినం సందర్భంగా గరుడాళ్వార్ సన్నిధిలో ఆరోజు రాత్రి 9 గంటల నుండి 10 గంటల వరకు ఆస్థానం నిర్వహిస్తారు. సాయంత్రం 6.30 నుండి 8 గంటల వరకు హనుమంత వాహన సేవ తిరుమలలో నిర్వహిస్తారు. ఆస్థా నం సందర్భంగా వేదపండితులు శ్రీమద్రా మాయణంలోని శ్రీరామ జనన ఘట్టాన్ని స్వామివారి సన్నిధిలో పఠిస్తారు.

పట్టాభిషేక ఆస్థానం:
శ్రీరామనవమి మరుసటిరోజు 28వతేదీ శనివారం రాత్రి 8 గంటల నుండి 9 గంటల వరకు తిరుమల ఆలయంలో పట్టాభిషేక ఆస్థానం నిర్వహిస్తారు. ఈ సందర్భంగా వేదపండితులు శ్రీమద్రామాయణంలోని శ్రీరామచంద్రుని పట్టాభిషేక ఘట్టాన్ని స్వామివారి సన్నిధిలో పఠిస్తారు. ఇందుకోసం ఆలయాన్ని సర్వాంగసుందరంగా ఫల,పుష్పాలతో,వివిధ రకాల కూరగాయలతో అలంకరిస్తారు.

రెండు రాష్ట్రాలలో మండుతున్న ఎండలు

40 డిగ్రీలు దాటి నమోదవుతున్న ఉష్ణోగ్రతలు

హైదరాబాద్, మార్చి 14, ప్రభాతవార్త : తెలంగాణలో ఎండలు మంట పెడుతున్నాయి. వేసవి ప్రారంభం లోనే పగటి ఉష్ణోగ్రతలు అధి కంగా నమోదవు తున్నాయి. రాష్ట్రంలోని వివిధ ప్రాంతాల్లో 40 డిగ్రీలు దాటి ఉష్ణోగ్రతలు రికా ర్డు కావడంతో మధ్యాహ్నం రహదారులన్నీ నిర్మాను ష్యంగా మారుతున్నాయి. ఎండల తీవ్రత వల్ల ఉక్కపోత ప్రజలను ఉక్కిరిబిక్కిరి చేస్తోంది. ఉదయం 9 గంటల తర్వాత భానుడు తన ప్రతాపం చూపు తుండడంతో ప్రజలు బెంబేలెత్తిపోతున్నారు. ఈ ఏడాది వేసవి తీవ్రత అధికంగా ఉంటుందని వాతావరణ నిపుణులు హెచ్చరించిన నేపథ్యంలో మున్ముందు పరిస్థితి ఇంకెలా ఉంటుందోనని భయాందోళన చెందుతు న్నారు. ప్రధానంగా ఏజెన్సీ, మైదాన ప్రాంతా ల్లోనూ ఎండ తారెత్తిం చింది. దీంతో ప్రజలు సాయంత్రం వరకూ ఇళ్లకే పరిమితమయ్యారు. ఈ క్రమంలో మధ్యాహ్నం 12 గంటల నుంచి సాయంత్రం నాలుగు గంటల వరకు ప్రధాన రోడ్లు, కూడళ్లు నిర్మానుష్యంగా మారుతున్నా యి. నిజామాబాద్ లోని మోర్తాడ్‌లో 40.4 డిగ్రీలు, మంచిర్యాలలోని కన్నెపల్లి 40.2 డిగ్రీ లు, ఆసిఫాబాద్‌లోని బెజ్జూర్‌లో 40.1 డిగ్రీల ఉష్ణోగ్రతలు రికార్డయ్యాయి. ఇతర జిల్లాల్లోని వివిధ ప్రాంతాల్లో గరిష్ఠ ఉష్ణోగ్రతలు 40 డిగ్రీల సెల్సియస్‌ను దాటాయి, ఇది తీవ్రమైన వేడిని సూచిస్తోంది. ఖమ్మం, మహబూబాబాద్, భద్రాద్రి కొత్తగూడెం, ములుగు, జగి త్యాల జిల్లాల్లోని పలు ప్రాంతాల్లో 40 నుండి 41 డిగ్రీల మేర ఉష్ణోగ్రతలు నమోద వుతున్నాయి. హైదరాబాద్‌లో సైతం 40 డిగ్రీలకు ఉష్ణోగ్రతలు చేరుతున్నాయి. ప్రస్తుతం 37 నుండి 38 డిగ్రీల వరకు ఉష్ణోగ్రతలు చోటు చేసుకుంటున్నాయి. ఇప్పటికే ఉష్ణోగ్రతలు సాధారణం కంటే ఎక్కువగా నమోదవుతుండగా ఎండతీవ్రత మరింత పెరిగే అవకాశం ఉందన్నారు.

నాణ్యత విషయంలో రాజీ లేదు

- డైనింగ్ హాల్ ఏర్పాటుకు చర్యలు

కోవూరు (నెల్లూరు), మార్చి 14, ప్రభాతవార్త: మధ్యాహ్న భోజన పథకం నాణ్యత విషయంలో ఎక్కడా రాజీ లేదని, నిర్వాహకులు ఈ విషయంలో ప్రత్యేక శ్రద్ధ తీసుకోవాలని కోవూరు ఎమ్మెల్యే వేమిరెడ్డి ప్రశాంతిరెడ్డి అన్నారు. కోవూరులోని పచ్చిపాల రామనాథమ్మ జిల్లా పరిషత్ బాలికోన్నత పాఠశాలలో శనివారం ఆమె మధ్యాహ్న భోజన పథకాన్ని ఆకస్మికంగా పరిశీలించారు. అనంతరం విద్యార్థులతో కలిసి సహపంక్తి భోజనం చేశారు. ఈ సందర్భంగా ఆమె మాట్లాడుతూ విద్యార్థినులు ఆరుబయట కూర్చుని భోజనం చేయడం పట్ల ఆవేదన వ్యక్తం చేస్తూ త్వరలోనే పాఠశాల ఆవరణంలో అత్యాధునిక డైనింగ్ హాల్ నిర్మించేలా తగు చర్యలు తీసుకుంటామన్నారు. విద్యార్థినులు గౌరవ ప్రదంగా కూర్చుని భోజనం చేసేలా చర్యలు తీసుకుంటామని ఈ సందర్భంగా హామీ ఇచ్చారు. వంటకాలు రుచి , పరిశుభ్రతపై సంతృప్తి వ్యక్తం చేశారు. రానున్న రోజుల్లో ప్రభుత్వ పాఠశాలల్లో అవసరమైన చోట్ల వసతుల కల్పనకు కృషి చేస్తానని ఈ సందర్భంగా ఆమె హామీ ఇచ్చారు.ఈ కార్యక్రమంలో ప్రధానోపాధ్యాయిని సోఫియా కిరణ్మయి, మండల పార్టీ అధ్యక్షుడు సుధాకర్‌రెడ్డి, పట్టణ పార్టీ అధ్యక్షుడు మల్లారెడ్డి, తెలుగు యువత అధ్యక్షుడు సాయి జయంత్‌రెడ్డి, సీనియర్ టీడీపీ నాయకులు సాయిరెడ్డి, తదితరులు ఉన్నారు.

తాగడానికి ఇవ్వలేదని చచ్చిపోయాడు!

నెల్లూరు క్రైమ్, మార్చి 14, ప్రభాతవార్త : మద్యం తాగేందుకు తన సోదరి డబ్బులు ఇవ్వలేదని కోపంతో ఓ యువకుడు ఆత్మహత్యకు పాల్పడ్డాడు. వివరాల్లోకి వెళితే రూరల్ పరిధిలోని అల్లిపురం టిడ్కో గృహ సముదాయం లో ఉండే పి.హర్ష తన సోదరి కుటుంబంతో కలిసి ఉంటున్నాడు. మద్యాని కి బానిసయిన హర్ష మద్యం తాగేందుకు నగదు ఇవ్వాలంటూ ఇంట్లో వారితో తరచూ గొడవ పడుతుంటాడు. ఈ క్రమంలో ఈ నెల 10వ తేదీ మద్యం తాగేందుకు నగదు కోసం తన అక్కతో గొడవపడ్డాడు. ఆమె ఇవ్వకపోవడంతో ఇంట్లో ఎవరూ లేకుండా చూసి ఇంట్లో ఉన్న ఎలుకల మందు తాగి ఆత్మహత్యకు పాల్పడ్డాడు. గుర్తించిన కుటుంబసభ్యులు వెంటనే ప్రభుత్వాసుపత్రికి తరలించగా అక్కడ చికిత్స పొందుతూ శనివారం మృతి చెందాడు. ఈ మేరకు కేసు నమోదు చేసుకున్న రూరల్ పోలీసులు కేసు దర్యాప్తు చేపట్టారు.

కోనలో వైభవంగా పెనుశిల లక్ష్మీనృసింహుని కళ్యాణోత్సవం

రాపూరు (నెల్లూరు), మార్చి 14, ప్రభాతవార్త: ప్రముఖ పుణ్యక్షేత్రమైన పెంచలకోనలో శనివారం శ్రీ పెనుశిల లక్ష్మీనరసింహ స్వామి వారి కళ్యాణోత్సవం వైభవంగా నిర్వహించారు. తెల్లవారుజామున 4.30కి స్వామి వారి మూలమూర్తికి అభిషేకం, గోపూజ,పూలాంగి సేవ నిర్వహిం చారు.ఉదయం 9.30కి స్వామి వారి ఆస్థాన మండపంలో స్వామి వారికి ఉభయ దేవేరులైన ఆధిలక్ష్మీ, చెంచులక్ష్మి అమ్మవార్లతో వేదపండితులు,వేద మంత్రోచ్చరణలతో స్వామి వారి కళ్యాణం శాస్త్రోక్తంగా నిర్వహించా రు.సాయంత్రం స్వామి,అమ్మవార్లను తిరుచ్చిపై వుంచి తిరుచ్చి ఉత్సవం నిర్వహించారు. తదుపరి స్వామి అమ్మవార్లకు సహస్ర దీపాలంకరణ మండపంలో ఊంజల్ సేవ నిర్వహించారు. పెద్ద ఎత్తున వచ్చిన భక్తులకు కావలసిన భోజన, వసతి ఏర్పాట్లను ఆలయ ఉప కమీషనర్ పోరెడ్డి శ్రీనివాసుల రెడ్డి ఆధ్వర్యంలో ఆలయ సూపరిడెంట్ పాలవల్లి లక్ష్మీ నారాయ ణ, ఎఇ వినోద్,సిబ్బంది పులగల నరసింహా, వెంకటసుబ్బయ్య, పెంచల స్వామి, కోండల రావు,హరీష్, తదితరులు పర్యవేక్షించారు.

పట్టపగలే బంగారం షాపులో చోరీ

- కళ్లలో కారంకొట్టి 150గ్రాముల బంగారం అపహరణ

సూళ్లూరుపేట, మార్చి 14 ప్రభాతవార్త: సూళ్లూరుపేట పట్టణంలోని కచ్చేరివీధిలో గల శ్రీ వెంకటేశ్వర జ్యుయలర్స్ షాపులో గుర్తు తెలియని అగంతకుడు పట్టపగలే బంగారు షాపు యజమాని కళ్లలో కారంకొట్టి 150 గ్రాముల బంగారాన్ని చోరీ చేసి పరారైన సంఘటన శనివారం చోటుచేసుకుంది. వివరాలిలా ఉన్నాయి. తిరుపతి జిల్లా సూళ్లూరుపేట పట్టణం కచ్చేరివీధిలో బంగారం షాపు నిర్వహిస్తున్న ముత్యాల సుబ్బయ్య షాపులోకి గుర్తుతెలియని వ్యక్తి బంగారం కొనుగోలు చేసే నెపంతో వచ్చాడు. అనంతరం షాపులోని వివిధ రకాల నగలను పరిశీలించి కొనుగోలు చేసే విధంగా యజమాని సుబ్బయ్యతో మాటలు కలిపాడు. కొద్దిసేపు నగలను పరిశీలించిన తర్వాత షాపు యజమాని కొంచెం ఏమరుపాటుగా ఉండటాన్ని గమనించి తన వెంట తెచ్చుకున్న కారాన్ని అతని కళ్లలో కొట్టి బంగారం చోరీ చేసి పరారయ్యాడు. మధ్యాహ్నం వేళ కావడంతో బజారు సెంటర్లో జనసంచారం అంతంతమాత్రంగా ఉండటాన్ని అగంతకుడు ఉపయోగించుకున్నాడు. కళ్లలో కారం కొట్టిన అనంతరం తేరుకున్న సుబ్బయ్య అగంతకుని వెంట పరుగులు తీసినా ప్రయోజనం లేకపోయింది. ఈ విషయంపై సమాచారం అందుకున్న సిఐ మురళీకృష్ణ, ఎస్ఐ అజయ్‌కుమార్ సంఘటన స్థలానికి చేరుకుని షాపులోని సిసి ఫుటేజి పరిశీలించారు. అనంతరం నాయుడుపేట డిఎస్పీ చెంచుబాబు సూళ్లూరుపేట పోలీసుస్టేషన్‌కు చేరుకుని కేసు వివరాలు తెలుసుకున్నారు. అగంతకుడు తమిళనాడు ప్రాంతానికి చెందిన వ్యక్తిగా పోలీసులు అనుమానిస్తున్నారు. పట్టపగలే బంగారం షాపులో భారీ చోరీ జరగడం పట్టణంలో సంచలనంగా మారింది. పోలీసులు కేసు నమోదు చేసి దర్యాప్తు చేస్తున్నారు. ఇదిలావుంటే శుక్రవారం రాత్రి షార్ బస్టాండ్ సమీపంలో టీ కేఫ్‌లో గుర్తుతెలియని వ్యక్తి లోపలికి ప్రవేశించి దుకాణంలోని గల్లా పెట్టెలో నగదు చోరీ చేశాడు. ఈ ఘటన షాపులోని సిసి ఫుటేజిలో నమోదై ఉంది. పట్టణంలో వరుస చోరీల పట్ల పోలీసులు అప్రమత్తం అయ్యారు. మొత్తంమీద పట్టణంలో చోరీ ఘటనలు చర్చనీయాంశంగా మారాయి.

జగన్మంగళకు పసిడి మంగళసూత్రాలు

ఇంద్రకీలాద్రి, మార్చి 14, ప్రభాతవార్త : ఇంద్రకీలాద్రిపై వెలసిన జగన్మాత శ్రీ కనకదుర్గమ్మ మరియు శ్రీ మల్లేశ్వర స్వామి వారలపై తమ భక్తిని చాటుకుంటూ చింతలపూడి, మండవల్లి మండలం ఏలూరు జిల్లా చెందిన మేడపాటి వెంకట నాగిరెడ్డి మరియు వారి కుటుంబ సభ్యులు శ్రీ అమ్మవారి అలంకరణ నిమిత్తం మరియు ఆలయ అభివృద్ధి నిమిత్తం ఆలయ ఈవో మరియు చైర్మన్‌లకు 32.500 గ్రాములు రూ.5,32,500/- విలువైన విరాళాన్ని, విజయవాడ బెంజ్‌సర్కిల్ నివాసస్తులు పి.సుభాషిణి వారి కుటుంబ సభ్యులు మాధవరావు, రేవంత్ సాయి చౌదరి, హేమంత్ సాయి చౌదరి, రామబాబు మరియు వరలక్ష్మి గో సంరక్షణ నిమిత్తం రూ.1,00,000/-లున్నూ, గుంటూరు జిల్లా తాడేపల్లి నివాసస్తులు నిమ్మగడ్డ సత్యనారాయణ కుటుంబ సభ్యులు అన్నదాన పథకానికి రూ.1,00,000/-లున్నూ,హైదరాబాద్, మల్కాజ్‌గిరికి చెందిన ఎస్.వెంకటరావు మరియు ఎస్.సంధ్యారాణి అన్నదాన విరాళ నిమిత్తం రూ.1,01,116/-లున్నూ విరాళంగా ఆలయాధికారులకు అందచేశారు. ఆలయ అధికారులు దాతలకు స్వామి వారి శేషవస్త్రం మరియు ప్రసాదాలను అందజేయగా వేదపండితులు వేదాశీర్వచనం గావించారు. రెండవ శనివారం సెలవు దినం కావడంతో ఇంద్రకీలాద్రిపై కొలువుదీరిన కనకదుర్గమ్మ దర్శనానికి భక్తులు గణనీయంగా తరలివచ్చారు. భక్తుల రద్దీ సాధారణం కంటే ఎక్కువగా ఉన్నప్పటికీ, ఎక్కడా ఇబ్బందులు కలగకుండా అధికారులు అన్ని ఏర్పాట్లు చేశారు. క్యూలైన్లు సాఫీగా సాగుతుండటంతో భక్తులకు అమ్మవారి దర్శనం త్వరగానే లభిస్తోంది. ఎండ తీవ్రతను దృష్టిలో ఉంచుకుని భక్తుల కోసం మంచినీరు మరియు చల్లని పానీయాల సౌకర్యాన్ని ఆలయ అధికారులు కల్పించారు.

విద్యుత్ షాక్‌తో రైతు మృతి

మనుబోలు (నెల్లూరు), మార్చి 14, ప్రభాతవార్త : పొలంలో గడ్డికోసుకోని వస్తుండగా ప్రమాదవశాత్తు విద్యుత్ తీగ తగలడంతో షాక్‌కు గురై అక్కడిక్కడే వ్యక్తి మృతి చెందిన సంఘటన శనివారం మనుబోలు మండలం బండేపల్లి గ్రామంలో చోటు చేసుకుంది.బంధువుల కథనం మేరకు ఆవుల చిన్న పోతయ్య (45)కు కొంత పొలం ఉంది గొర్రెలు బర్రెలను మేపుకుంటు జీవనం సాగిస్తున్నాడు. ఈ క్రమంలో పొలంలో గడ్డి కోసం వెళ్ళి గడ్డిమోపు తలమీద పెట్టుకొని వస్తుండగా ఉన్నట్టుండి గాలికి విద్యుత్ స్తంభం బరిగి పోవడంతో ఆ 11 కెవి తీగలు ప్రమాదవశాత్తు రైతుకు తగలడంతో అక్కడిక్కడే మృతి చెందాడు. మృతునికి భార్య జ్యోతి కుమారుడు ఉన్నారు ,ఈమేరకు మనుబోలు పోలీసులు కేసు నమోదు చేసి దర్యాప్తు చేస్తున్నారు. మృతదేహాన్ని గూడూరు హాస్పటల్‌కి తరలించారు.

ధర్మమార్గంతోనే భగవంతుని సన్నిధికి చేరుకోవచ్చు: డా.మేడసాని మోహన్

తిరుమల,మార్చి 14ప్రభాతవార్తప్రతినిధి: ధర్మమార్గంలో నడుస్తూ జీవితంలో ఒక్కో మెట్టు ఎక్కుతూ భగవంతుడిని చేరుకోవడమే మెట్లోత్సవం అంతరార్థమని టిటిడి అన్నమా చార్య ప్రాజెక్టు ప్రత్యేక అధికారి డాక్టర్ మేడసా ని మోహన్ తెలిపారు.పూర్వనకాలం నుండి ఎందరో మహనీయులు మెట్ల మార్గంలో తిరుమ లకు నడిచి వెళ్లి స్వామివారి కృపకు పాత్రుల య్యారని చెప్పారు. ఇటువంటి పవిత్రమైన మెట్లోత్సవంలో పాల్గొనడం ఎంతో పుణ్య ఫలాన్ని ఇస్తుందని తెలిపారు.తాళ్లపాక అన్నమా చార్యుల 523వ వర్ధంతి పురస్కరించుకుని టిటిడి అన్నమాచార్య ప్రాజెక్టు ఆధ్వర్యంలో శనివారం వేకువజామున అలిపిరి పాదాల మండపం వద్ద మెట్లోత్సవం వైభవంగా నిర్వహించారు.

మెట్లోత్సవంలో సింగపూర్ కళాకారులు :
అన్నమాచార్యుల వర్ధంతి ఉత్సవాలలో సింగపూర్ నుండి 20 మంది కళాకారులు స్వచ్ఛందంగా తిరుపతికి విచ్చేశారు. సింగపూర్‌కు చెందిన డాక్టర్ కె. భాగ్యమూర్తి ఆధ్వర్యంలో అష్టలక్ష్మి విద్యార్థుల బృందం" శనివారం ఉద యం మెట్లోత్సవంలో పాల్గొంది. ఎంతో భక్తిభావంతో పాల్గొన్న కళాకారులు తమ దైన శైలిలో నృత్యాలు,సంగీతం ఆలపించారు. వీరితోబాటు ఆంధ్రప్రదేశ్, తెలంగాణ, తమిళ నాడు రాష్ట్రాల నుండి దాదాపు వెయ్యికి పైగా భజన మండళ్ల సభ్యులు, సంగీత కళాకారులు భజనలు చేస్తూ మెట్లమార్గంలో సప్తగిరులను అధిరోహించి స్వామివారిని దర్శించుకున్నారు. నేటి సాయంత్రం తిరుమలలోని నారాయణగిరి ఉద్యానవనంలో సప్తగిరి సంకీర్తనల గోష్టిగానం నిర్వహించనున్నారు.

ఆకట్టుకున్న సంకీర్తనల గోష్టిగానం:
అలిపిరి పాదాల మండపం వద్ద అన్నమాచార్య వంశీకులు మెట్లపూజ నిర్వహించారు. అనం తరం అన్నమాచార్య ప్రాజెక్టు కళాకారులు సప్త గిరి సంకీర్తనల గోష్టిగానం చేశారు. ఇందు లో"బ్రహ్మ కడిగిన పాదము", భావములోన బాహ్యమునందును", ఎంతమాత్రమున ఎవ్వరు దలచిన అంతమాత్రమే నీవు", పొడగంటిమయ్య నిన్ను పురుషోత్తమా", కొండలలో నెలకొన్న కోనేటిరాయుడు వాడు" వంటి కీర్తనలు ఆలపించారు. భక్తులు పరవశించి గోష్టిగానంలో పాల్గొన్నారు.

భగవంతుని ఆశీస్సులందరిపై ఉండాలి

తిరుమల,మార్చి 14 ప్రభాతవార్తప్రతినిధి : తిరుమల శ్రీవేంకటేశ్వరస్వామి ఆశీస్సులందరిపై ఉండాలని వేడుకున్నట్లు ప్రముఖులు తెలిపారు.శనివారం వారం ఉదయం తెలంగాణ అదనపు డిజి సివి ఆనంద్, ఎంఎల్‌సి కల్యాణి, మాజీమంత్రి విడుదల రజిని, ఎల్లంపల్లి శ్రీనివాస్, మాజీ ఎమ్మెల్యే మల్లాది విష్ణు కుటుంబసభ్యులతో కలసి వేర్వేరుగా ఆలయంలోనికి చేరుకున్నారు. ఆలయఅధి కారులు, అర్చకులు స్వామివారి దర్శనం చేయించి వేదాశీర్వచనం అందించారు. ఆలయ అధికారులు స్వామివారి తీర్థప్రసాదాలు అందజేశారు.

ఉదయం వండిన ఆహార పదార్థాలు

శనివారం భక్తుల రద్దీ పెరిగినందునరెండు గంటల్లోపే పూర్తిగా విక్రయాలు జరుగుతున్నాయి. సిలిండర్లు సరఫరా రాకపోవడంతో ఉదయం 11గంటల తర్వాత వంట చేయడానికి ఇంధనం కొరతతో వంట పనులు క్రమేణా నిలిచిపోతున్నాయి. యాత్రికులకు భవిష్యత్తులో భోజనానికీ ఇబ్బంది కలగవచ్చనేది తెలుస్తోంది. మరీ టిటిడి ఎలాంటి ప్రత్నామ్యాయ చర్యలు,ఏర్పాట్లు తీసుకుంటుందో చూడాల్సిందే.

తిరుపతి నగరంలో భక్తితో నగర సంకీర్తన

తిరుపతి,మార్చి 14ప్రభాతవార్తప్రతినిధి: పవిత్ర క్షేత్రమైన తిరుపతి నగరం ప్రతి శనివారం ఉదయం భక్తి తరంగాలతో మేల్కొంటోంది. శ్రీ వేంకటేశ్వర స్వామి అనుగ్రహం నగరమంతా విరజిల్లాలనే సంకల్పంతో తిరుపతి భజన మండలి సభ్యులు ఘనంగా నగర సంకీర్తనను నిర్వహిస్తున్నారు. శ్రీవారికి ప్రీతిపాత్రమైన శనివారం రోజు వందలాది మంది భక్తులు పాల్గొంటూ తిరుపతి వీధులను గోవింద నామస్మరణతో మారుమోగిస్తున్నారు. ఉదయం ఐదు గంటలకే భక్తులు సంప్రదాయ దుస్తులు ధరించి, నుదుటిపై గోవింద నామాలతో గోవిందరాజా స్వామి గుడి వద్దకు చేరుకుంటారు. అక్కడ నుంచి మేళతాళాలు, మంగళ వాయిద్యాల మధ్య నగర సంకీర్తన ప్రారంభమవుతుంది.
గోవింద.. గోవింద.." అనే నామస్మరణతో మారుమోగే వీధులు తిరుపతి నగరాన్ని ఆధ్యాత్మిక వాతావరణంతో నింపుతున్నాయి. చిన్నారుల నుంచి పెద్దల వరకు భక్తులు ఉత్సాహంగా పాల్గొంటూ భక్తి పరవశంలో మునిగిపోతున్నారు.ఈ నగర సంకీర్తన ద్వారా ప్రతి ఇంటిలోనూ భక్తి భావాన్ని పెంపొందించాలనే లక్ష్యంతో మండలి సభ్యులు సేవాభావంతో ఈ కార్యక్రమాన్ని నిర్వహిస్తున్నారు. సంకీర్తన ముగిసిన అనంతరం భక్తులకు అన్నప్రసాదాలు పంపిణీ చేసి కార్యక్రమాన్ని భక్తిశ్రద్ధలతో ముగిస్తున్నారు.ఈ కార్యక్రమంలో నగర సంకీర్తన మండలి సభ్యులు నాగేశ్వర్ రెడ్డి, గుండాల గోపీనాథ్, కోటి మునికృష్ణ మునెప్ప గారి మునినాథరెడ్డి, నాగరాజు, వాసుదేవ రెడ్డి, పద్మనాభం, నరసింహారెడ్డి, ధనంజయ రెడ్డి, లోక ప్రభాకర్ నాయుడు, మిట్టపల్లి బ్రహ్మానందం, మురళి, తొండమునాటి సుబ్రహ్మణ్యం, మధు, కన్నప్ప గారి కేశవులు, పొన్నాల జేజిరెడ్డి, పద్మావతి, ఉష, సిద్ధమ్మ, అరుణ, జయమ్మ, పార్వతి, మునేంద్ర, కల్పన విగ్రహాల కళ్యాణి సిద్ధమ్మ తదితరులు పాల్గొని కార్యక్రమాన్ని విజయవంతం చేశారు.భక్తి, ఐక్యత, సేవా భావాల సమ్మేళనంగా కొనసాగుతున్న ఈ నగర సంకీర్తన తిరుపతి నగర ఆధ్యాత్మిక మహిమను మరింతగా చాటుతోంది.

సిఎం రేవంత్‌రెడ్డిని ఇఫ్తార్ విందుకు ఆహ్వానించిన మంత్రి అజారుద్దీన్

ప్రభాతవార్త ప్రధాన ప్రతినిధి, హైదరాబాద్, మార్చి 14: ముఖ్యమంత్రి రేవంత్ రెడ్డిని రాష్ట్ర మైనారిటీ వ్యవహారాల శాఖ మంత్రి మహమ్మద్ అజారుద్దీన్ ఇఫ్తార్ విందుకు ఆహ్వానించారు. పవిత్ర రంజాన్ మాసం ప్రారంభమైన నేపథ్యంలో ఈ నెల 15న సాయంత్రం ఎల్‌బి స్టేడియంలో ఈ విందును ఏర్పాటు చేస్తున్నట్లు ఆయన తెలిపారు. ఈ మేరకు ముఖ్యమంత్రిని కలిసి ఆయన వ్యక్తిగతంగా ఆహ్వానం అందించారు. ఈ సందర్భంగా మంత్రి అజారుద్దీన్ స్పందిస్తూ, 'ముఖ్యమంత్రి రేవంత్‌రెడ్డిని ఈ పవిత్ర రంజాన్ మాసంలో మార్చి 15న జరిగే ఇఫ్తార్ విందుకు ఆహ్వానించాను. ఈ పవిత్ర సమయం అందరిలో శాంతి, కృతజ్ఞత, ఐక్యతను తీసుకురావాలని మన స్ఫూర్తిగా కోరుకుంటున్నాను' అని పేర్కొన్నారు. రంజాన్ మాసంలో ముస్లింలు కఠిన ఉపవాస దీక్షలు పాటిస్తారు. సూర్యాస్తమయం తర్వాత ఉపవాసాన్ని విరమించే ప్రక్రియనే ఇఫ్తార్ అంటారు. ఈ మాసంలో నాయకులు, ప్రముఖులు మత సామరస్యాన్ని పెంపొందించేందుకు ఇఫ్తార్ విందులు ఏర్పాటు చేయడం ఆనవాయితీగా వస్తోంది. ఇందులో భాగం గానే మంత్రి అజారుద్దీన్ ఈ కార్యక్రమాన్ని చేపట్టారు.

భారతి బిల్డర్స్‌కు 4 కోట్ల 74 లక్షల జరిమానా

హైదరాబాద్, మార్చి 14, ప్రభాతవార్త: మేడ్చల్ మల్కాజిగిరి జిల్లా, కొంపల్లిలోని భారతీ లేక్ వ్యూ అపార్ట్‌మెంట్స్ ప్రాజెక్టుకు సంబంధించి భారతీ బిల్డర్స్ ప్రైవేట్ లిమిటెడ్ సంస్థపై తెలంగాణ రియల్ ఎస్టేట్ రెగ్యులేటరీ అథారిటీ (టిఎస్ రేరే) కఠిన చర్యలు తీసుకుంది. కొనుగోలుదారులు దాఖలు చేసిన ఫిర్యాదులను విచారించిన అథారిటీ, బిల్డర్ తీరును తీవ్రంగా తప్పుబట్టింది. 2021లో ప్రీలాంచ్ ఆఫర్ల ద్వారా కొనుగోలుదారుల నుండి భారీ మొత్తంలో నిధులు వసూలు చేసిన ప్రమోటర్, 24 నెలల్లో ప్రాజెక్టును పూర్తి చేస్తామని హామీ ఇచ్చి విఫలమయ్యారు. కనీస చట్టబద్ధమైన అనుమతులు గానీ, రెరా రిజిస్ట్రేషన్ గానీ లేకుండానే నిధులు సేకరించడం, ఎటువంటి నిర్మాణ పనులు చేపట్టకపోవ

15-3P7exHMNWJQE 11_15-3P7exHMNWJQE.qxd 15/Mar/26 12:07 AM Page 1

శనివారం హైదరాబాద్‌లోని మహాప్రస్థానంలో హెచ్‌జె దొర అంత్యక్రియల సందర్భంగా పాడె మోసిన డిజిపి శివధర్‌రెడ్డి, సిపి సజ్జనార్

వంటగ్యాస్ పంపిణీ పర్యవేక్షణకు రాష్ట్ర, జిల్లా స్థాయి కమిటీలు

ఎల్‌పిజి డిస్ట్రిబ్యూటర్లు, ఆయిల్ కంపెనీల ప్రతినిధులతో మంత్రి ఉత్తమ్ సమీక్ష

హైదరాబాద్,మార్చి 14,ప్రభాతవార్త: రాష్ట్రంలో గ్యాస్ సరఫరాను పర్యవేక్షి ంచేందుకు రాష్ట్ర స్థాయి, జిల్లా స్థాయి కమిటీలను ఏర్పాటు చేసినట్లు సివిల్ సప్లయ్ శాఖ మంత్రి ఉత్తమ్‌కుమార్‌రెడ్డి తెలిపారు. గ్యాస్ సిలిండర్ల సరఫరాలో ఏర్పడిన సమస్యలపై ఎల్‌పిజి డిస్ట్రిబ్యూటర్లు, ఆయిల్ కంపెనీ ప్రతినిధులతో రాష్ట్ర పౌర సరఫరాల శాఖ మంత్రి ఎన్.ఉత్తమ్ కుమార్ రెడ్డి సమీక్ష నిర్వహించారు. ఈ సందర్భంగా ఆయన మాట్లాడుతూ మల్టీఏజన్సీ కమాండ్ కంట్రోల్‌ను ఏర్పాటు చేసి రాష్ట్రవ్యాప్తంగా గ్యాస్ పంపిణీని ఇరువైనాలుగు గంటలు పర్యవేక్షణ చేస్తున్నామని ఎక్కడ కూడా గ్యాస్ దుర్వినియోగం జరకుండా చర్యలు చేపడుతున్నామని తెలిపారు. రాష్ట్రంలో గృహ వినియోగ గ్యాస్ సిలిండర్లకు ఎలాంటి కొరత లేదనీ, వాణిజ్య అవసరాలు తీర్చే గ్యాస్ సిలిండర్ల సరఫరాలో కొంత ఇబ్బంది ఉన్నట్లు స్పష్టం చేశారు. ప్రతి నెల రాష్ట్రంలో 58 లక్షల నుంచి 60 లక్షల వరకు గృహ వినియోగ గ్యాస్ సిలిండర్లు సరఫరా అవుతున్నాయని మంత్రి ఉత్తమ్ చెప్పారు. గృహ వినియోగ సిలిండర్ల సరఫరాలో ఎలాంటి సమస్య లేదని స్పష్టం చేశారు. ప్రతిరోజూ సుమారు 2.5 లక్షల గ్యాస్ సిలిండర్లు సరఫరా జరుగుతు న్నాయని తెలిపారు. రాష్ట్రంలో ప్రస్తుతం మొత్తం 811

ఎల్‌పీజీ డిస్ట్రిబ్యూటర్లు ఉన్నారని మంత్రి వివరించారు. రాష్ట్రవ్యాప్తంగా సుమారు 1.3 కోట్ల గ్యాస్ కనెక్షన్లు ఉండగా, అందులో 11 లక్షలు ఉజ్వల పథకం, 28 లక్షలు దీపం పథకం కింద ఉన్నాయని,అదనంగా 7.5 లక్షల కమర్షియల్ కనెక్షన్లు కూడా ఉన్నాయని గణాంకాల చిట్టాను విప్పిచెప్పారు. గ్యాస్ సిలిండర్ల బ్లాక్ మార్కెటింగ్ చేస్తే కఠిన చర్యలు తీసుకుంటామని మంత్రి చెప్పారు. గ్యాస్ సరఫరా సంబంధిత ఫిర్యాదుల కోసం 180042500333 నంబర్‌కు సంప్రదించాలని సూచించారు. కమర్షియల్ గ్యాస్ సిలిండర్ల సరఫరా సమస్యను త్వరగా పరిష్కరించేందుకు కేంద్ర ప్రభుత్వానికి ఇప్పటికే లేఖ రాసినట్లు మంత్రి ఉత్తమ్ కుమార్ రెడ్డి తెలిపారు. ప్రభుత్వ ప్రోటోకాల్, ప్రజాసంబంధాల సలహాదారు హర్కర వేణుగోపాల్ మాట్లాడుతూ డీలర్లు లేవనెత్తిన పలు సమస్యలపై కూడా ప్రభుత్వం సానుకూలంగా వ్యవహరిస్తోందని గ్యాస్ పంపిణీ వ్యవస్థలను గాడిన పెట్టడానికి తగిన చర్యలు తీసుకుంటున్నదని తెలిపారు.

బావిలో పూడిక తీయడంలో ఘోరం

క్రేన్‌వైర్ తెగి ముగ్గురు కూలీలు మృతి

మరొకరికి తీవ్రగాయాలు

మొగుళ్లపల్లి, మార్చి 14, ప్రభాతవార్త: మొగుల్లపల్లి మండలంలో శనివారం విషాద ఘటన చోటుచేసుకుంది. వ్యవసాయ బావిలో పూడిక తీయడంలో ఉపయోగిస్తున్న క్రేన్ వైర్ తెగిపోవడంతో ముగ్గురు కూలీలు అక్కడికక్కడే మృతి చెందారు.మండలంలోని కొరికిశాల గ్రామంలో జరిగిన ఈ ప్రమాదంలో అదే గ్రామానికి చెందిన సుకినే దేవారావు (48), బండారి అభిలాష్ (16), పిడిసిల్ల గ్రామానికి చెందిన పైడయ్య (53) స్పాట్లోనే ప్రాణాలు కోల్పోయారు. మరో కూలీ సుకినే మోహన్రావు తీవ్రంగా గాయపడగా చికిత్స నిమిత్తం ఆసుపత్రికి తరలించారు. బావిలో పూడిక తీస్తుండగా క్రేన్కు అమర్చిన వైర్ ఒక్కసారిగా తెగిపోవడంతో ఈ ప్రమాదం జరిగినట్లు సమాచారం. ఘటనతో గ్రామంలో విషాద వాతావరణం నెలకొంది. సమాచారం అందుకున్న పోలీసులు ఘటన స్థలానికి చేరుకుని సహాయక చర్యలు చేపట్టారు.

వక్ఫ్ ఆస్తుల వివరాల అప్‌లోడ్ గడువు పెంపు

తెలంగాణ ట్రిబ్యునల్ నిర్ణయం

హైదరాబాద్, మార్చి 14, ప్రభాతవార్త: రాష్ట్రంలో వక్ఫ్ ఆస్తుల వివరాలను ఆన్‌లైన్ చేసే గడువును పొడిగిస్తూ తెలంగాణ వక్ఫ్ ట్రిబ్యునల్ నిర్ణయించింది. సంబంధిత పోర్టల్‌లో వక్ఫ్ ఆస్తుల వివరాలను అప్‌లోడ్ చేయడానికి గడువును ఈ నెల 31 వరకు అవకాశం కల్పించింది. ఇంతకు ముందు ఇచ్చిన గడువు ఈ నెల 12తో ముగియడంతో, వివరాల అప్‌లోడ్ పూర్తి కాకపోవడంతో అందుకు పొడిగింపు నిర్ణయం తీసుకుంది. ఇదే సమయంలో పెండింగ్‌లో ఉన్న ఆస్తి వివరాలను అప్‌లోడ్ చేయడానికి పొడిగింపు కోరుతూ తెలంగాణ రాష్ట్ర వక్ఫ్ బోర్డు ట్రిబ్యునల్‌ను ఆశ్రయించింది. ట్రిబ్యునల్‌కు నివేదిక సమర్పించిన బోర్డు, 2025 డిసెంబరు నాటికి రాష్ట్రంలో 46,480 వక్ఫ్ ఆస్తులు ఉన్నాయని పేర్కొంది. పోర్టల్‌లో వివరాలను అప్‌లోడ్ చేసే ప్రక్రియ ప్రారంభమైన తర్వాత మరిన్ని ఆస్తులను గుర్తించినట్లు ట్రిబ్యునల్‌కు సమాచారం అందింది. ఈ విధంగా రాష్ట్ర వ్యాప్తంగా మొత్తం 63,370 ఆస్తులను గుర్తించినట్లు తెలిపింది. ఈ నేపథ్యంలో మిగిలిన ఆస్తులను కూడా పోర్టల్‌లో నమోదు చేసేందుకు గడువును పొడిగిస్తూ ట్రిబ్యునల్ తీర్పునిచ్చింది.

ప్రత్యక్ష పన్నుల కింద కేంద్రానికి రూ.97 వేల కోట్లు

హైదరాబాద్, మార్చి 14, ప్రభాతవార్త:రాష్ట్రం నుండి కేంద్రానికి భారీ ఆదాయం సమకూరుతోంది. ప్రతీ ఆర్థిక సంవత్సరంలోనూ ప్రత్యక్ష పన్నుల ఆదాయం తెలంగాణ నుండి కేంద్రానికి గణనీయంగా పెరుగుదల నమోదవుతోంది. ఏడాదికి దాదాపు రూ.50 వేల కోట్లు ప్రత్యక్ష పన్నుల ఆదాయం పెరగడం విశేషం. అయితే ఇదే సమయంలో కేంద్ర నుండి రావాల్సిన గ్రాంట్లలో పెరుగుదల కనిపించడం లేదు. ఆర్థిక శాఖ అధికారవర్గాల సమాచారం ప్రకారం రాష్ట్రం నుండి గత ఆర్థిక సంవత్సరంలో రూ.97 వేల కోట్లకు పైగా ప్రత్యక్ష పన్నుల ఆదాయం కేంద్రానికి సమకూరింది. రెండేళ్ల క్రితం వార్షిక సంవత్సరంలో రూ. 35,433 కోట్లు ప్రత్యక్ష పన్నుల కింద కేంద్ర ప్రభుత్వానికి ఆదాయం రాగా, మరుసటి ఆర్థిక సంవత్సరంలో అది రూ.84,439 కోట్లకు చేరింది. కేంద్రం నుండి తెలంగాణకు వచ్చిన వాటిల్లో కేంద్ర పన్నుల్లో వాటా రూ.1.17 లక్షల కోట్లు, వివిధ కేంద్ర పథకాల ద్వారా రూ.1.22 లక్షల కోట్లు రాగా, కేంద్ర ప్రాయోజిత పథకాల కోసం 2019-20 నుండి గత ఏడాది వరకూ రూ.81 వేల కోట్లకు పైగా వచ్చాయి.

ద్రవిడియన్ యూనివర్సిటీ విసిగా ప్రొ. ఎల్.సి. మల్లయ్య నియామకం

హైదరాబాద్ సెంట్రల్ వర్సిటీ ప్రొఫెసర్‌కు అరుదైన గౌరవం

హైదరాబాద్, మార్చి 14, ప్రభాతవార్త: హైదరాబాద్ సెంట్రల్ యూనివర్సిటీకి చెందిన ప్రొఫెసర్ లక్కినేని చిన్న మల్లయ్యకి అరుదైన గౌరవం దక్కింది. ద్రవిడియన్ విశ్వవిద్యాలయం వైస్ ఛాన్సలర్‌గా ప్రొఫెసర్ ఎల్. సి. మల్లయ్య నియమితులయ్యారు. హైదరాబాద్ సెంట్రల్ యూనివర్సిటీలో స్కూల్ ఆఫ్ ఎకనామిక్స్ డిపార్ట్‌మెంట్‌లో ప్రొఫెసర్‌గా కొనసాగుతున్న ఆయనను ఆంధ్రప్రదేశ్‌లోని కుప్పంలో గల ద్రవిడియన్ యూనివర్సిటీ వీసీగా నియమిస్తూ ఉత్తర్వులు ఇచ్చారు. ప్రొఫెసర్ ఎల్. సి. మల్లయ్యకి హైదరాబాద్ సెంట్రల్ యూనివర్సిటీతో విడదీయలేని అనుబంధం ఉంది. అక్కడే విద్యను పూర్తి చేసిన ఆయన.. అక్కడ ప్రొఫెసర్‌గా విధులు నిర్వర్తిస్తున్నారు. యూనివర్సిటీలో ప్రొఫెసర్‌గా చేరే కంటే ముందు ఆయన ఎంఏ, ఎంబీఏ, ఎంఫిల్, పిహెచ్‌డీ డిగ్రీలను పూర్తి చేశారు. ఆర్థిక శాస్త్రంలో 20 సంవత్సరాలకు పైగా విస్తృతమైన బోధన, పరిశోధన అనుభవాన్ని కలిగి ఉన్నారు. హెచ్‌సీయు కంటే ముందు ప్రొఫెసర్ మల్లయ్య లక్నోలోని బాబాసాహెబ్ భీమ్‌రావ్ అంబేద్కర్ విశ్వవిద్యాలయం (బిబిఏయు)లో ప్రొఫెసర్‌గా పనిచేశారు. ద్రవిడియన్ యూనివర్సిటీ వీసీగా నియమితులైన ప్రొఫెసర్ ఎల్‌సి మల్లయ్యకు సెంట్రల్ యూనివర్సిటీ పరిపాలన, అధ్యాపక సిబ్బందితోపాటు పూర్వ విద్యార్థులు సైతం ప్రతిష్టాత్మక నియామకంపై హృదయపూర్వక అభినందనలు తెలియజేశారు.

2030 నాటికి 100 మిలియన్ టన్నుల కోల్ గ్యాసిఫికేషన్ లక్ష్యం

గనుల తవ్వకం తర్వాత వాటిని పునరుద్ధరణ చేయాలి: కేంద్రమంత్రి కిషన్‌రెడ్డి

హైదరాబాద్, మార్చి 14, ప్రభాతవార్త: 2030 నాటికి 100 మిలియన్ టన్నుల కోల్ గ్యాసిఫికేషన్ లక్ష్యాన్ని సాధించేందుకు కేంద్ర ప్రభుత్వం విధాన పరమైన, ఆర్థిక ప్రోత్సాహాలను అందిస్తోందని కేంద్రమంత్రి కిషన్‌రెడ్డి పేర్కొన్నారు. శనివారం మహారాష్ట్ర నాగ్‌పూర్ ప్రాంతంలోని చంద్రపూర్ జిల్లా భద్రావతిలో బొగ్గు, గనుల రంగాలకు సంబంధించి కీలక కార్యక్రమాల్లో మహారాష్ట్ర ముఖ్యమంత్రి దేవేంద్ర ఫడ్నవిస్‌తో కలిసి కేంద్ర బొగ్గు, గనుల శాఖ మంత్రి జి. కిషన్ రెడ్డి రెండు కోల్ గ్యాసిఫికేషన్ ప్రాజెక్టులకు శంకుస్థాపన చేశారు. అనంతరం కేంద్ర ప్రభుత్వ బొగ్గు, గనుల శాఖ ప్రతిష్టాత్మకంగా తీసుకున్న మైన్ క్లోజర్ అంశంలో భాగంగా తాను దత్తత తీసుకున్న మూర్‌పార్ గనిని సందర్శించి, సైంటిఫిక్ మైన్ క్లోజర్ పనులను సమీక్షి ంచారు. భద్రావతిలో రెండు కోల్ గ్యాసిఫికేషన్ ప్రాజెక్టుల శంకుస్థాపన కార్యక్రమంలో పాల్గొన్న కేంద్రమంత్రి కిషన్‌రెడ్డి మాట్లాడుతూ ఈ ప్రాజెక్టుల ద్వారా అమోనియా, హైడ్రోజన్, అమోనియం నైట్రేట్ విలువైన వనరులను దేశీయంగా ఉత్పత్తి చేసుకునేందుకు వీలవుతుందన్నారు. కోల్ గ్యాసిఫికేషన్ ద్వారా బొగ్గు కేవలం విద్యుత్ ఉత్పత్తికి కాకుండా రసాయనాలు, ఎరువులు, ఇతర పారిశ్రామిక ఉత్పత్తుల తయారీలో కీలక ముడి పదార్థంగా మారుతుందని తెలిపారు. ఇందుకోసం అత్యాధునిక సాంకేతికతను వినియోగించనున్నట్లు కిషన్ రెడ్డి తెలిపారు. ఈ ప్రాజెక్టులు ప్రత్యక్షంగా, పరోక్షంగా వేలాదిమందికి ఉపాధి అవకాశాలను లభించనున్నాయన్నారు.

ఈ కార్యక్రమాలు దేశ ఇంధన భద్రత, పారిశ్రామిక అభివృద్ధి, సుస్థిరమైన అభివృద్ధి లక్ష్యాలకు దిశానిర్దేశం చేసే కీలక అడుగులుగా నిలుస్తాయన్నారు. నాగ్‌పూర్ ప్రాంతంలో ప్రారంభమైన ఈ ప్రాజెక్టులు దేశ అభివృద్ధికి కీలక మైలురాయిగా నిలుస్తాయని ఆయన విశ్వాసం వ్యక్తం చేశారు. బొగ్గు మంత్రిత్వ శాఖలో ఒక్కో మైన్ క్లోజర్‌కు సంబంధించి మంత్రి, సెక్రటరీ, ఇతర అధికారులందరూ ఒక్కొక్కరు ఒక్కో మైన్ క్లోజర్ బాధ్యత తీసుకోగా ఈ మూర్ పార్ గనిని కిషన్ రెడ్డి దత్తత తీసుకున్నారు. ఈ సందర్భంగా మూర్‌పార్ గనిని సందర్శించిన మంత్రి శాస్త్రీయ మైన్ క్లోజర్ పనుల ప్రగతిని పరిశీలించారు. స్థానికులతో మాట్లాడి మైన్ క్లోజర్ జరుగుతున్న స్థితిని తెలుసుకున్నారు. మైన్ క్లోజర్ విషయంపై జిల్లా కలెక్టర్ నేతృత్వంలో ఏర్పాటైన కమిటితో చర్చించారు.

గనుల తవ్వకం అనంతరం భూమిని పునరుద్ధరించి స్థానిక ప్రజల జీవనోపాధిని కాపాడటం మనందరి బాధ్యత అన్నారు. సరైన ప్రణాళికతో మూసివేసిన గనులను వ్యవసాయం, మత్స్య పరిశ్రమ, సౌర విద్యుత్ ప్రాజెక్టులు, పర్యాటక కేంద్రాలు, ఇతర అభివృద్ధి కార్యక్రమాల కోసం వినియోగించవచ్చని తెలిపారు.

భక్తుల ఇంటికే భద్రాద్రి సీతారాముల కల్యాణ తలంబ్రాలు

ప్రత్యేక లాజిస్టిక్స్ సేవలను ప్రారంభించిన టిజిఎస్ఆర్‌టిసి

హైదరాబాద్, మార్చి 14, ప్రభాతవార్త: ఈ నెల 27న జరగనున్న శ్రీరామనవమి పర్యదినం సందర్భంగా భద్రాద్రి శ్రీసీతారామచంద్ర స్వామి వారి కళ్యాణ తలంబ్రాలను భక్తుల ఇంటి వద్దనే అందించే ప్రత్యేక లాజిస్టిక్స్ సేవలను టిజిఎస్ఆర్‌టిసి శనివారం లాంచనంగా ప్రారంభించింది. శ్రీరామ నవమి సందర్భంగా భద్రాచలంలో జరగబోయే శ్రీ సీతారామచంద్రుల కల్యాణోత్సవ తలంబ్రాలను భక్తులకు అందజేయాలని తెలంగాణ రాష్ట్ర రోడ్డు రవాణా సంస్థ (టీజీఎస్ఆర్టీసీ) యాజమాన్యం నిర్ణయిం చింది. శ్రీరామనవమి సందర్భంగా ఈ నెల27న జరిగే వేడుకలను దృష్టిలో ఉంచుకుని, వివిధ కారణాల వల్ల భద్రాచలానికి వెళ్లలేని తెలంగాణ, ఆంధ్రప్రదేశ్ రాష్ట్రాల భక్తుల కోసం ఆర్టీసీ ప్రత్యేక ఏర్పాట్లు చేసింది. గత ఏడాది మాదిరిగానే ఈ సారి కూడా తెలంగాణ దేవాదాయ శాఖ సహకారంతో రాములవారి కల్యాణ తలంబ్రాలను భక్తుల ఇళ్లవద్దకు చేరవేసే పవిత్ర కార్యానికి శ్రీకారం చుట్టింది. ఎంతో విశిష్టత కలిగిన ఈ తలంబ్రాల ప్యాకెట్లు పొందాలనుకునే భక్తులు టీజీఎస్ఆర్‌టీసీ అధికారిక వెబ్ సైట్లో లాగిన్ అయి ఆన్‌లైన్ ద్వారా బుకింగ్ చేసుకోవచ్చు. ఇందుకోసం ఆర్టీసీ లాజిస్టిక్స్ కేంద్రాల్లో రూ.151 చెల్లించి.. వివరాలను నమోదు చేసుకోవాల్సి ఉంటుంది. శ్రీ సీతారామచంద్రుల కల్యాణోత్సవం అనంతరం ఈ తలంబ్రాలను భక్తులకు టీఎస్ఆర్టీసీ హోం డెలివరీ చేయనుంది

ప్రజా సమస్యలపై మరింతగా పోరాటం

'ఇగ సహించదు తెలంగాణ' పోస్టర్ ఆవిష్కరించిన బిజెపి రాష్ట్ర అధ్యక్షుడు ఎన్. రాంచందర్‌రావు

హైదరాబాద్, మార్చి 14, ప్రభాతవార్త: రాష్ట్రంలో ప్రజా సమస్యల పరిష్కారం కోసం, కాంగ్రెస్ ప్రభుత్వ వైఫల్యాలపై నిరంతర పోరాటమే తమ పార్టీ లక్ష్యమని బిజెపి రాష్ట్ర అధ్యక్షులు ఎన్.రాంచందర్‌రావు అన్నారు. శనివారం బిజెపి రాష్ట్ర కార్యాలయంలో ఇగ సహించదు తెలంగాణ సేవ్ తెలంగాణ పోస్టర్ రాష్ట్ర అధ్యక్షులు ఎన్.రాంచందర్‌రావు ఆవిష్కరించారు. ఈ సందర్భంగా ఎన్. రాంచందర్ రావు మీడియాతో మాట్లాడుతూ రాష్ట్రంలో కాంగ్రెస్ పాలనలో ప్రజలు ఎదుర్కొంటున్న సమస్యలు, పరిపాలనా వైఫల్యాలు, ప్రభుత్వంపై పెరుగు తున్న అసంతృప్తి నేపథ్యంలో భారతీయ జనతా పార్టీ ఆధ్వర్యంలో ప్రజా సమస్యలపై మరింత గట్టిగా పోరాడు తామని రాంచందర్ రావు పేర్కొన్నారు. తెలంగాణ ప్రజల ఆకాంక్షలకు అనుగుణంగా బిజెపి నిరంతరం ప్రజల పక్షాన నిలుస్తుందని స్పష్టం చేశారు. తెలంగాణలో కాంగ్రెస్ పాలనలో రైతులకు ఇచ్చిన హామీలు అమలు చేయడం లేదని మండిపడ్డారు. రైతులకు రైతు భరోసా అందడం లేదని, పేద ప్రజలకు ఇళ్లు ఇవ్వడం లేదని, వృద్ధులకు పెన్షన్లు సకాలంలో అందించకపోవడంతో పాటు ఇచ్చిన హామీ ప్రకారం పెన్షన్ల పెంపు కూడా చేయకుండా కాంగ్రెస్ ప్రభుత్వం ప్రజలను ఇబ్బందులకు గురిచేస్తోందని విమర్శించారు. ఈ వాస్తవాలను ప్రజల ముందుకు తీసుకువెళ్లి ప్రభుత్వాన్ని నిలదీసేలా ఈ పోస్టర్‌ను రూపకల్పన చేసినట్లు తెలిపారు. తెలంగాణ రాష్ట్రంలో రేవంత్ రెడ్డి ప్రభుత్వం ప్రజాపాలన ప్రగతి ప్రణాళిక పేరిట 99 రోజుల కార్యాచరణను ప్రకటించిందని, అయితే కాంగ్రెస్ ప్రభుత్వానికి ఇంకా 999 రోజులు మాత్రమే మిగిలి ఉన్నాయని పేర్కొన్నారు. ఈ 999 రోజులు కాంగ్రెస్ ప్రభుత్వ నిరక్ష్య, ప్రజావ్యతిరేక, వైఫల్య పాలనకు వ్యతిరేకంగా బిజెపి ఆధ్వర్యంలో పోరుబాట ప్రారంభిస్తున్నామని వెల్లడించారు. మార్చి 16న మండల కేంద్రాల్లో బిజెపి కార్యకర్తలు మండల ఎమ్మార్వోలకు వినతిపత్రాలు సమర్పిస్తారని, 20న జిల్లా కేంద్రాల్లో అన్ని కలెక్టరేట్ల ఎదుట ఆందోళన కార్యక్రమాలు నిర్వహిస్తారని తెలిపారు.

బిసి హాస్టళ్లలో 9 నెలలుగా మెస్ బిల్లులు పెండింగ్

ఎంపి ఆర్.కృష్ణయ్య

హైదరాబాద్, మార్చి 14, ప్రభాతవార్త : రాష్ట్రంలోని బీసీ కాలేజీ హాస్టళ్లు, గురుకులాల్లో మెస్, అద్దె మరియు విద్యుత్ బిల్లులు గత తొమ్మిది నెలలుగా చెల్లించకపోవడంతో హాస్టళ్లు మూతపడే పరిస్థితి నెలకొందని రాజ్యసభ సభ్యులు, జాతీయ బీసీ సంక్షేమ సంఘం అధ్యక్షుడు ఆర్. కృష్ణయ్య ఆందోళన వ్యక్తం చేశారు. శనివారం ఆయన విడుదల చేసిన ప్రకటనలో హాస్టళ్లలో నెలకొన్న దుర్భర పరిస్థితులను వివరించారు. గత 9 నెలలుగా మెస్ బిల్లులు, 5 నెలలుగా నిత్యావసర వస్తువుల బిల్లులు చెల్లించలేదు. దీంతో కాంట్రాక్టర్లు సరఫరా నిలిపివేస్తామని హెచ్చరిస్తున్నారు. కేవలం 8 రోజుల్లో బిల్లులు చెల్లించకపోతే విద్యార్థులకు భోజనం పెట్టే పరిస్థితి లేదని వార్డెన్లు ఆవేదన వ్యక్తం చేస్తున్నారు. రాష్ట్రంలోని మెజారిటీ హాస్టళ్లు అద్దె భవనాల్లోనే ఉన్నాయి. 3 ఏళ్లగా అద్దెలు చెల్లించకపోవడంతో యజమానులు భవనాలను ఖాళీ చేయమని ఒత్తిడి చేస్తున్నారు.

రెండేళ్లగా విద్యుత్ బిల్లులు బకాయి ఉండటంతో అధికారులు విద్యుత్ సరఫరాను నిలిపివేస్తున్నారు. దీనివల్ల పరీక్షల సమయంలో విద్యార్థులు తీవ్రంగా ఇబ్బంది పడుతున్నారు. హాస్టళ్లలో పనిచేసే వర్కర్లకు రెండేళ్లుగా జీతాలు అందడం లేదు.

ఆరుగురు ఉండాల్సిన చోట ముగ్గురే పనిచేస్తున్నారని, తక్షణమే అదనపు సిబ్బందిని నియమించాలని డిమాండ్ చేశారు. గత మూడేళ్లలో సుమారు 8 వేల కోట్ల రూపాయల కాలేజీ ఫీజుల బకాయిలు పెండింగ్‌లో ఉన్నాయని, దీనివల్ల విద్యార్థుల చదువుపై తీవ్ర ప్రభావం పడుతోందని పేర్కొన్నారు.ముఖ్యమంత్రి తక్షణమే జోక్యం చేసుకుని ప్రత్యేక బడ్జెట్ విడుదల చేసి, బీసీ విద్యార్థుల సమస్యలను పరిష్కరించాలని ఆర్. కృష్ణయ్య విజ్ఞప్తి చేశారు.

ఇండో-అమెరికా ఒప్పందం రద్దుకు ఢిల్లీలో యూత్ కాంగ్రెస్ దీక్ష

పాల్గొన్న మంత్రి సీతక్క

ప్రభాతవార్త ప్రధాన ప్రతినిధి, హైదరాబాద్, మార్చి 14: ఇండో-అమెరికా ఒప్పందాన్ని రద్దు చేయాలని కోరుతూ ఢిల్లీలోని ఇండియన్ యూత్ కాంగ్రెస్ కార్యాలయంలో నిర్వహించిన నిరసన దీక్షలో రాష్ట్ర పంచాయతీరాజ్ గ్రామీణ అభివృద్ధి, మహిళా శిశు సంక్షేమ శాఖ మంత్రి సీతక్క పాల్గొన్నారు. ఈ సందర్భంగా యువ కాంగ్రెస్ నాయకులు, కార్యకర్తలతో కలిసి ఆమె నిరసన వ్యక్తం చేశారు.ఈ సందర్భంగా మంత్రి సీతక్క మాట్లాడుతూ, దేశ ప్రయోజనాలకు విరుద్ధంగా ఉండే ఏ ఒప్పందాన్నైనా పునఃపరిశీలించడం కేంద్ర ప్రభుత్వ బాధ్యత అని అన్నారు.

భారతదేశ స్వావలంబన, రైతులు, కార్మికులు, సాధారణ ప్రజల ప్రయోజనాలను దృష్టిలో పెట్టుకుని నిర్ణయాలు తీసుకోవాలని ఆమె కేంద్ర ప్రభుత్వాన్ని కోరారు.దేశ ప్రయోజనాలు, ప్రజల హక్కులు కాపాడే విషయంలో యువత ముందుండి పోరాడటం అభినందనీయమని మంత్రి సీతక్క పేర్కొన్నారు. ప్రజాస్వామ్య పద్ధతుల్లో తమ అభిప్రాయాలను వ్యక్తం చేయడం ప్రతి పౌరుడి హక్కు అని ఆమె తెలిపారు.ఈ నిరసన కార్యక్రమంలో ఇండియన్ యూత్ కాంగ్రెస్ అధ్యక్షులు, నాయకులు, కార్యకర్తలు పెద్ద సంఖ్యలో పాల్గొన్నారు.

రాష్ట్రంలో విద్యుత్ ఆల్‌టైమ్ రికార్డు

18,228 మెగావాట్లకు చేరిన వినియోగం

హైదరాబాద్, మార్చి 14, ప్రభాతవార్త : తెలంగాణలో ఉష్ణోగ్రతలు గరిష్ట స్థాయికి చేరుకుంటుండగా, అదే సమయంలో విద్యుత్తు వినియోగం కూడా అమాంతం పెరుగుతోంది. దీంతో రాష్ట్రంలో విద్యుత్తు డిమాండ్ ఆల్‌టైమ్ రికార్డులను సృష్టిస్తున్నది. ఈ నెల 13వ తేదీన 18,228 మెగావాట్లతో తెలంగాణలో సరికొత్త రికార్డు నెలకొల్పింది. ఇది 337 మిలియన్ యూనిట్ల విద్యుత్తు వినియోగమైనట్లు నమోదైంది. ఇప్పటి వరకు 18,139 మెగావాట్లు అత్యధిక పీక్ డిమాండ్ కాగా, దాన్ని కూడా రాష్ట్రం అధిగమించింది. ఎండలు తీవ్రం కావడం, పంటలు ఎండుతుండటంతో విద్యుత్తు వినియోగం గంట గంటకు పెరుగుతున్నది. ప్రత్యేకించి ఉత్తర తెలంగాణ, ఉమ్మడి కరీంనగర్ జిల్లాల్లో అధిక లోడ్ నమోదవుతున్నది. గత నెల 27వ తేదీన రాష్ట్రంలో 16,969 మెగావాట్లు విద్యుత్ వినియోగం జరగ్గా అప్పటి నుండి రోజు రోజుకూ పెరుగుతూ వస్తోంది. ఇందులో భాగంగా గత నెల 28వ తేదీన 17,083 మెగావాట్లు, ఈ నెల 2వ తేదీన 17,606 మెగావాట్లు, 3వ తేదీన 18,139 మెగావాట్లు, 12వ తేదీన 18,095 మెగావాట్లు, 13న 19,228 మెగావాట్లు చొప్పున విద్యుత్ వినియోగంలో పెరుగుదల నమోదైంది. కాగా రాష్ట్రంలో డిమాండ్‌కు అనుగుణంగా విద్యుత్తు అందు బాటులో లేకపోవడంతో రాష్ట్ర పంపిణీ సంస్థలు యూనిట్‌కు రూ.13 పెట్టి కొంటున్నారు. గత వారం వరకు యూనిట్‌కు రూ.10 పెట్టి కొనగా ఇప్పుడదీ రూ.13కు చేరింది. ఇక ఇంధన ఎక్స్‌చేంజీలోనూ విద్యుత్తు దొరకడంలేదు. వెయ్యి మెగావాట్లు అడిగితే 500 మెగావాట్లు మాత్రమే ఇస్తున్నారు. ఇక మరిన్ని రోజులు ఇదే పరిస్థితి ఉంటుందని అధికారులు అంటున్నారు.

అంజన్న ఆశీర్వాదయాత్రలో తేనెటీగల దాడి

పలువురు కార్యకర్తలకు గాయాలు

కేంద్రమంత్రి బండి సంజయ్‌కి వైద్య పరీక్షలు

రామడుగు, ప్రభాతవార్త : అంజన్న ఆశీర్వాదయాత్ర పేరుతో కరీంనగర్ ఎంపీ కేంద్ర హోం శాఖ సహాయ శాఖ మంత్రి బండి సంజయ్ కుమార్ కరీంనగర్ మహాశక్తి ఆలయం నుండి కొండగట్టు అంజన్న సన్నిధికి పాదయాత్ర శనివారం ఉదయం మహాశక్తి ఆలయంలో పూజలు నిర్వహించి పాద యాత్రను ప్రారంభించారు. కరీంనగర్ కార్పొరేషన్‌లో బీజేపీ గెలిచిన సందర్భంగా కార్పొరేటర్లతో కలిసిపాదయాత్ర ప్రారంభించారు. కరీంనగర్ జగిత్యాల ప్రధాన రహదారి వెంట రామడుగు మండలం వెలిచాల క్రాస్‌రోడ్ వద్ద సర్పంచ్ వీర్ల నర్సింగరావు పాలకవర్గ సభ్యులతో కలిసి, వెదిర (రామడుగు) క్రాస్ రోడ్ వద్ద మండల బిజెపి పార్టీ అధ్యక్షులు మోడీ రవీందర్ ఆధ్వర్యంలో బండి సంజయ్‌కి పూలమాలతో ఘనంగా స్వాగతం పలికారు. దేశరాజుపల్లి బస్టాప్ వద్ద బిజెపి మాజీ మండల అధ్యక్షులు ఉప్పు రామకృష్ణ ఆధ్వర్యంలో మహిళలు మంగళహారతిలో బండికి ఘనంగా స్వాగతం పలికి నుదుట తిలకం దిద్ది పూలమాల తో స్వాగతం పలికారు. మహిళలు కోలాటం ఆడుతూ నృత్యాలు చేస్తూ స్వాగతం పలికారు. రామడుగు మండలం వెదిర గ్రామ శివారులోని గణేష్ నగర్ ప్రాంతంలో డ్రోన్ కెమెరా పైన చిత్రీకరించేందుకు పైకి ఎగురుతున్న సమయంలో ఓ చెట్టుకు తాకడంతో చెట్టుకు ఉన్న తేనె తుట్టె కంటి తీగలు కదిలి పాదయాత్ర చేస్తున్న నలుగురు బిజెపి కార్యకర్తలపై దాడి చేయడంతో వారిని కరీంనగర్ జిల్లా కేంద్రంలోని ప్రభుత్వ ఆసుపత్రికి తరలించి చికిత్స అందించారు. ఈ సమయంలో బండి సంజయ్ వెంటనే వెంట ఉన్న సిబ్బంది చాకచక్యంతో వ్యవహరించడంతో బండి సంజయ్ కుమార్‌కు ప్రమాదం తప్పింది మధ్యాహ్నం మంత్రికి వైద్యులు వైద్య పరీక్షలు నిర్వహించారు.

తుది అంకానికి ఫార్ములా రేసు విచారణ

హైదరాబాద్, మార్చి 14, ప్రభాతవార్త: రాష్ట్రంలో సంచలనం రేపిన ఫార్ములా-ఇ కార్ రేసు విచారణ తుది అంకానికి చేరుకుంది. 16 నెలలుగా సా గుతున్న ఈ కేసుకు సంబంధించిన విచారణకు ముగింపు పలికేందుకు ఎసిబి సన్నద్ధమవుతోంది. ఈ నేపథ్యంలో వచ్చే వారం నాంపల్లి కోర్టులో ఛా ర్జిషీట్ దాఖలు చేసేందుకు ఎసిబి సన్నద్ధమవుతోంది. ఈ కేసులో ఎ2 ముద్దాయిగా వున్న సీనియర్ ఐఎఎస్ అధికారి అరవింద్ కుమార్‌ను ప్రాసిక్యూట్ చేసేందుకు కేంద్రం అనుమతి ఇవ్వడంతో ఆయనను రాష్ట్ర ప్రభుత్వం ఇటీవలే సస్పెండ్ చేయడం తెలిసిందే. అంతకు ముందు గత ఏడాది న వంబర్ నెలలో ఈ కేసుల

15-3pg 12 ONG_15-3pg10.qxd 14/Mar/26 11:34 PM Page 1

ఆట

క్వార్టర్స్‌లో తరుణ్ ఔట్

స్విస్ ఓపెన్‌లో ముగిసిన భారత్ సవాల్

బాసెల్: స్విస్ ఓపెన్ బ్యాడ్మింటన్ టోర్నీలో భారత్ ఛాలెంజ్ ముగిసింది. పురుషుల సింగిల్స్‌లో భారత్ ఆశాకిరణంగా ఉన్న హైదరాబాదీ యువ షట్లర్ తరుణ్ మన్నెపల్లి సంచలన విజయాలకు క్వార్టర్‌ఫైనల్లో తెరపడింది. తనకంటే తక్కువ ర్యాంక్ ఆటగాడు ఇండోనేషియాకు చెదిన అంథోనీ జిన్‌టింగ్ చేతిలో 19-21, 21-19, 13-21తో పరాజయం పొందాడు. మూడు సెట్లపాటు జరిగిన క్వార్టర్ ఫైనల్ గంటా ఆరు నిమిషాల పాటు నువ్వానేనా అన్నట్లుగా జరిగింది. కీలక సమయంలో ఒత్తిడికి లోనై తొలి సెట్‌ను 19-21తో చేజార్చుకున్న తరుణ్... రెండో సెట్‌లో పుంజుకుని ప్రత్యర్థిపై ఆధిక్యం చాటాడు. అదే కంటిన్యూ చేస్తూ రెండోసెట్ నెగ్గి సమవుజ్జీగా నిలిచాడు. ఫలితం తేల్చే మూడో సెట్‌లోతరుణ్ మరసారి తడబడ్డాడు. సెట్‌తో పాటు మ్యాచ్‌ను చేజార్చుకున్నాడు. సెమీస్ చేరడంలో విఫలమయ్యాడు. తరుణ్ ఓటమితో స్విస్ ఓపెన్‌లో భారత షట్లర్ల పోరుకు ఫుల్‌స్టాప్ పడింది. కాగా పురుషుల డబుల్స్‌లో సాత్విక్, చిరాగ్ జోడీ కూడా క్వార్టర్ ఫైనల్ చేరినా వారికి దురదృష్టం గాయం రూపంలో వెంటాడింది. సాత్విక్ భుజం నొప్పి కారణంగా ఈ జోడీ టోర్నీ నుంచి అర్ధాంతరంగా తప్పుకుంది. మిక్స్‌డ్ డబుల్స్ ప్రి క్వార్టర్ ఫైనల్లో భారత జోడీ కపిల-క్రాస్టో ఓడారు. ఈ జోడీపై 25-15, 21-17తో వరుస సెట్లలో చైనాకు చెందిన జిజో, మాకో వు జోడీ గెలుపొంది క్వార్టర్ ఫైనల్లో ప్రవేశించింది.

సికె నాయుడు లైఫ్‌టైమ్

మిథాలీ రాజ్, ద్రావిడ్, రోజర్ బిన్నీలకు అవార్డు

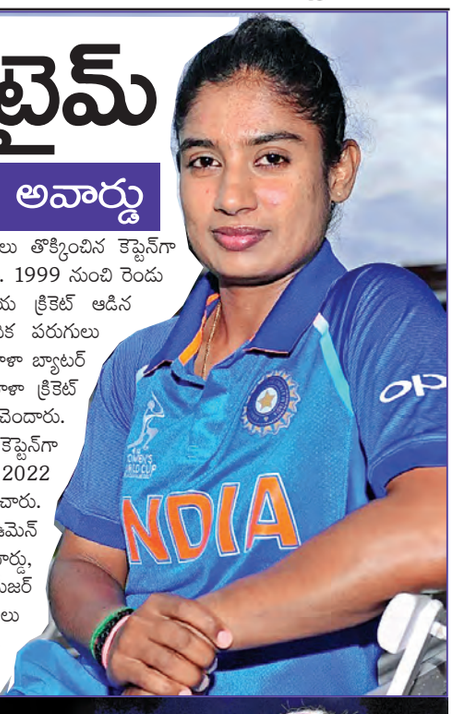

ముంబై: భారత మహిళా క్రికెట్ జట్టు మాజీ కెప్టెన్ మిథాలీరాజ్‌కు సీకే నాయుడు లైఫ్‌టైమ్ అచీవ్‌మెంట్ అవార్డు దక్కింది. ప్రతి ఏడాది అత్యుత్తమ క్రికెటర్లకు అందించే నమన్ అవార్డులను బీసీసీఐ ప్రకటించింది. మిథాలీరాజ్‌తో పాటు టీమిండియా మాజీ కోచ్ రాహుల్ ద్రావిడ్, 1983 ప్రపంచకప్ విజేత జట్టు సభ్యుడు రోజర్ బిన్నీలను సీకే నాయుడు లైఫ్‌టైమ్ అచీవ్‌మెంట్ అవార్డుకు, టీమిండియా టెస్ట్ కెప్టెన్ శుభ్‌మన్ గిల్‌ను పాలీ ఉమ్రిగర్ అవార్డుకు ఎంపికచేసింది. అంతర్జాతీయ ఉత్తమ మహిళా క్రికెటర్‌గా స్మృతి మంధాన, అంతర్జాతీయ ఉత్తమ అరంగేట్ర క్రికెటర్‌గా హర్షిత్ రాణా, అంతర్జాతీయ ఉత్తమ మహిళా అరంగేట్రం క్రికెటర్‌గా శ్రీ చరణి, వన్డేల్లో అత్యధిక పరుగులు చేసిన మహిళా క్రికెటర్ స్మృతి మంధాన, వన్డేల్లో అత్యధిక వికెట్లు తీసిన మహిళా క్రికెటర్‌గా దీప్తి శర్మ, దేశీయ క్రికెట్‌లో ఉత్తమ అంపైర్‌గా ఉల్వాస్ గంధేలను బీసీసీఐ ఎంపికచేసింది. మహిళా క్రికెట్‌ను కొత్త పుంతలు తొక్కించిన కెప్టెన్‌గా మిథాలీరాజ్ గుర్తింపు పొందింది. 1999 నుంచి రెండు దశాబ్దాలకు పైగా అంతర్జాతీయ క్రికెట్ ఆడిన మిథాలీ రాజ్ వన్డేల్లో అత్యధిక పరుగులు (7,805 పరుగులు)చేసిన మహిళా బ్యాటర్‌గా ఘనత అందుకుంది. మహిళా క్రికెట్ లేడీ తెండూల్కర్‌గా ప్రసిద్ధి చెందారు. తొలిసారి 2004లో జట్టు కెప్టెన్‌గా బాధ్యతలు చేపట్టిన మిథాలీ 2022 వరకూ నాయకత్వం వహించారు. 2017లో విజ్డెన్ లీడింగ్ ఉమెన్ క్రికెటర్, 2003లో అర్జున అవార్డు, 2015లో పద్మశ్రీ, 2021లో మేజర్ ధ్యాన్‌చంద్ ఖేల్ రత్న వంటి పలు జాతీయ, అంతర్జాతీయ అవార్డులు మిథాలీఅందుకుంది.

15 వద్దు 21 ముద్దు

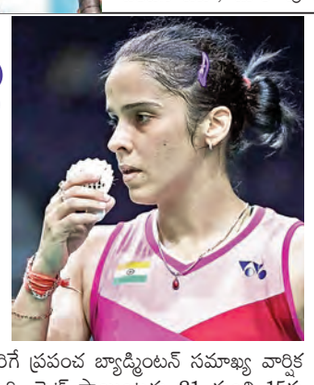

హైదరాబాద్: బ్యాడ్మింటన్ స్కోరులో మార్పులను భారత మాజీ షట్లర్ సైనా నెహ్వాల్ వ్యతిరేకించింది. ప్రపంచ బ్యాడ్మింటన్ సమఖ్య ప్రతిపాదిస్తున్న 15 పాయింట్ల ఆలోచనను తక్షణమే విరమించుకోవాలని సూచించింది. ప్రస్తుతం అనుసరిస్తున్న 21 పాయింట్ల స్కోరింగ్ విధానమే కొనసాగించాలని సైనా కోరింది. బ్యాడ్మింటన్ ఆటలో మార్పులకు శ్రీకారం చుట్టాలనుకున్న ప్రపంచ బ్యాడ్మింటన్ సమాఖ్య తీరుపై విమర్శలు వస్తున్నాయి. ఈ జాబితాలో సైనా నెహ్వాల్ కూడా చేరింది. డెన్మార్క్‌లో ఏప్రిల్ 25న జరిగే ప్రపంచ బ్యాడ్మింటన్ సమాఖ్య వార్షిక సమావేశంలో 15 పాయింట్ల స్కోరింగ్‌పై ఓటింగ్ జరపనుంది. సెట్ పాయింట్లను 21 నుంచి 15కు తగ్గించాలన్న ఆలోచన చేస్తోంది. ప్రస్తుతం ఉన్న 21 పాయింట్ల విధానం ఎంతో బాగుందని సైనా పేర్కొంది. గత కొన్నేళ్లుగా ఆటగాళ్లందరూ ఈ స్కోరింగ్‌కే అలవాటు పడ్డారని తెలిపింది. ఒకవేళ స్కోరింగ్‌లో మార్పులు చేస్తే.. ర్యాలీలు ఆడడంపై, పోటీతత్వంలో సమతుల్యం దెబ్బతింటుందన్నారు.

రన్నరప్‌గా హాకీ అమ్మాయిలు

భారత జట్టును అభినందిస్తున్న డిప్యూటీ సీఎం భట్టి

హైదరాబాద్, మార్చి 14(వార్త క్రీడా ప్రతినిధి) : గచ్చిబౌలీ హాకీ కాంప్లెక్స్‌లో జరిగిన మహిళల హాకీ ప్రపంచకప్ క్వాలిఫైయింగ్ టోర్నీలో భారత్ అమ్మాయిలు రన్నరప్‌గా నిలిచారు. ఫైనల్లో ఇంగ్లాండ్ చేతిలో 0-2 గోల్స్ తేడాతో పరాజయం పొందారు. లీగ్ స్టేజ్‌లో ఉరుగ్వే, వేల్స్‌లపై నెగ్గి స్కాట్లాండ్‌తో మ్యాచ్ డ్రా చేసి సెమీఫైనల్‌కు వచ్చిన సలీమా టెటె నేతృత్వంలోని భారత జట్టు... ఇటలీపై ఈజీ విక్టరీ సాధించింది. ఫైనల్లో మాత్రం ఆ జోరు చూపలేక చతికిల పడింది. ఆట ప్రారంభమైన తొలి నిమిషంలోనే భారత్‌కు పెనాల్టీ కార్నర్ లభించినా గోల్‌గా మలచలేకపోయింది. ఇంగ్లాండ్ తొలి క్వార్టర్ 12వ నిమిషంలోనే గోల్ సాధించింది. బాల్స్‌డొన్ గ్రేస్ ఈ గోల్ అందించింది. మూడో క్వార్టర్ 42వ నిమిషంలో నీల్ ఎలిజబెత్ అందించిన గోల్‌తో ఇంగ్లాండ్ 2-0 ఆధిక్యం చాటింది. ఫైనల్లో గోల్స్ బోణీ చేయడంలో భారత ఫార్వర్డ్స్ విఫలమయ్యారు. పలు అవకాశాలు వచ్చినా గోల్స్‌గా మలచలేకపోయారు. భారత్‌కు ఏకంగా నాలుగు పెనాల్టీ కార్నర్లు లభించాయి. అయితే ఇంగ్లాండ్ రక్షణ పంక్తిని బ్రేక్ చేయలేక పోయారు. ఫైనల్‌కు చేరడం ద్వారా భారత్, ఇంగ్లాండ్ ఇప్పటికే ప్రపంచకప్‌కు అర్హత సాధించాయి. కాగా మూడో స్థానం కోసం జరిగిన పోరులో స్కాట్లాండ్ 1-0 గోల్స్‌తో ఇటలీని ఓడించింది. స్కాట్లాండ్‌కు లభించిన ఏకైక గోల్‌ను ఆరో నిమిషంలో కాస్టలో అమే అందించింది. ఆ తర్వాత ఇరు జట్లు గోల్స్ సాధించలేకపోయాయి. ఈ విజయంతో స్కాట్లాండ్ కూడా మూడో జట్టుగా ప్రపంచకప్‌కు క్వాలిఫై అయింది. ఒక్కో గ్రూప్‌లో నాలుగు జట్లు చొప్పున మొత్తం ఎనిమిది జట్లు బరిలోకి దిగాయి. ఫైనల్ మ్యాచ్‌కు విచ్చేసిన ఉప ముఖ్యమంత్రి భట్టి విక్రమార్క, మంత్రులు శ్రీధర్ బాబు, వాకిటి శ్రీహరి మ్యాచ్ తిలకించారు. ఆ తర్వాత జట్లకు మెమెంటోలు అందజేశారు.

ఫైనల్లో సబలెంకా, రైబకినా

కాలిఫోర్నియా: ప్రతిష్టాత్మక ఇండియన్ వెల్స్ ఓపెన్ టెన్నిస్ టోర్నీ మహిళల సింగిల్స్ ఫైనల్లో టాప్ సీడ్ సబలెంకా, మూడో సీడ్ రైబకినా ప్రవేశించారు. సబలెంకా సెమీఫైనల్లో లిండా నోస్కోవాపై 6-3, 6-4తో వరుస సెట్లలో అలవోకగా విజయం అందుకుంది. సబలెంకా 4 సంవత్సరాలలో ఇక్కడ మూడోసారి ఫైనల్‌కు చేరుకుంది. రెండుసార్లు రన్నరప్‌గా నిలిచిన బెలారస్ భామ.. కోర్టు1లో జరిగిన ఈ సెమీఫైనల్‌ను గంటా 28 నిమిషాల్లోనే ముగించింది. తొలి సెట్‌ను 6-3తో గెలుచుకున్న సబలెంకా.. రెండో సెట్‌ను కూడా ఈజీగా నెగ్గింది. సబలెంకా ఏస్‌ల ముందు ప్రత్యర్థి లిండా నోస్కోవా నిలువలేక పోయింది. ఎలాంటి ప్రతిఘటన ఇవ్వకుండానే నిష్క్రమించింది. ఫైనల్లో మూడో సీడ్ ఎలెనా రైబాకినాతో సబలెంకా తలపడనుంది.

మరో సెమీఫైనల్లో మూడో సీడ్, కజకిస్థాన్ ప్లేయర్ ఎలెనా రైబాకినా... 7-5, 6-4తో తొమ్మిదో సీడ్ ఉక్రెయిన్‌కు చెందిన ఎలినా స్విటోలినాను ఓడించింది. తొలి సెట్‌లో ఇద్దరూ పోటా పోటీగా తలపడ్డారు. దీంతో ట్రైబ్రేకర్‌కు కొనసాగగా రైబాకినా 7-5తో నెగ్గి శుభారంభం చేసింది. రెండో సెట్‌లో రైబాకినాకు మరింత సులువైంది. స్విటోలినా ఒత్తిడికి లోనై ఏకంగా 8 డబుల్ ఫాల్ట్‌లు చేసింది. దీన్ని సద్వినియోగం చేసుకున్న రెబెకినా.. స్విటోలినా సర్వీసును బ్రేక్ చేసి 6-4తో సెట్‌ను, మ్యాచ్‌ను ముగించింది. ఈ మ్యాచ్ గంటా 46 నిమిషాల పాటు కొనసాగింది. ఇండియన్ వెల్స్‌లో రైబాకినాకు రెండోసారి ఫైనల్ చేరింది. ఉక్రెయిన్ ప్రత్యర్థిపై రైబాకినాకు ఇది వరుసగా 12వ విజయం.

సెమీస్‌లో యుకీ జోడీకి ఓటమి

భారత డబుల్స్ ఆటగాడు యుకీ బాంబ్రీ జోడీకి సెమీస్‌లో ఓటమి ఎదురైంది. గోరాన్స్ న్‌తో కలిసి బరిలోకి దిగిన యుకీ బాంబ్రీ జోడీపై 7-5, 6-7, 10-5 సెట్లలో రిందర్క్నెన్, వలెంటిన్ వాచెరో జోడీ గెలుపొందింది. మూడు సెట్లపాటు హోరాహోరీగా జరిగింది.

19యేళ్లకే ఫార్ములా వన్ పోల్ టాప్

షాంఘై: 19 ఏళ్ల ఇటాలియన్ ఆండ్రియా కిమి ఆంటోనెల్లి ఫార్ములా-1లో చరిత్ర సృష్టించాడు. సెబాస్టియన్ వెటెల్ రికార్డును బద్దలు కొడుతూ పోల్ పొజిషన్ చేసిన అతిపిన్న వయస్కుడిగా నిలిచాడు. చైనా గ్రాండ్ ప్రిక్స్ ఫార్ములావన్‌లో ఈ ఘనత సాధించాడు. గత వారాంతంలో ఆస్ట్రేలియాలో మాదిరిగానే మెర్సిడెస్ ద్వయం షాంఘైలోనూ ఆధిపత్యం ప్రదర్శించింది. ఆంటోనెల్లి తన చివరి క్వాలిఫైయింగ్ ల్యాప్‌ను నిమిషం 32 సెకన్లలో పూర్తి చేశారు. ఛాంపియన్ షిప్ లీడర్ రస్సెల్ కంటే 0.222 సెకన్ల ముందు ల్యాప్ పూర్తి చేసి పోల్ పొజిషన్ సాధించాడు. 2008లో ఇటాలియన్ గ్రాండ్ ప్రిక్స్‌లో పోల్ పొజిషన్ తీసుకున్నపుడు సెబాస్టియన్ వెటెల్ వయస్సు 21 ఏళ్లు.

అట్లాసియన్‌లో 1600 మందికి లేఆఫ్‌లు!

న్యూఢిల్లీ, మార్చి 14: అమెరికాలో ప్రముఖంగా ఉన్న అట్లాసియన్ సంస్థ తాము పునర్‌వ్యవస్థీకరణ చేపట్టామని అమెరికా సెక్యూరిటీస్ ఎక్స్ఛేంజి కమిషన్‌కు నివేదించడంతో భారీ లేఆఫ్‌లు తప్పవని తెలుస్తోంది. దీనికితోడు ప్రపంచ స్థాయి ఆర్‌అండ్‌డి ఆస్థగా ఉన్న అట్లాసియన్‌లో ఎఐ ట్యాలెంట్, భావితరం నైపుణ్యాలు ఎక్కువ అవసరం అవుతున్నాయి. దీనితో ప్రస్తుతం ట్యాలెంట్ నైపుణ్యాలు అవసరమైన వారిని మాత్రమే కొనసాగించాలని సంస్థ నిర్ణయించింది. ఈనెల 31వ తేదీనే చీఫ్ టెక్నాలజీ అధికారి రాజీవ్‌రాజన్ వైదొలగుతారని కంపెనీ వర్గాలు తెలిపాయి. అట్లాసియన్‌లో చేరడానికి ముందు ఇంజినీరింగ్ మెటాలో ఉపాధ్యక్షుడుగా పనిచేసారు. జీరా, కన్‌ఫ్లూయెన్స్, ట్రెల్లో సంస్థల్లో కూడా ఆయన సేవలు అందించారు. అట్లాసియన్ సంస్థలో చీఫ్ టెక్నాలజీ అదికారిగాకొనసాగారు. ప్రస్తుతం అట్లాసియన్‌లో 1600 ఉద్యోగాలపై వేటు పడుతోంది. అంతటికీ కారణం ఎఐ నైపుణ్యాలేనని తెలుస్తోంది. ప్రత్యేకించి ఆర్‌అండ్‌డి విభాగంలో 900 మందికిపైగా వేటుపడిందని తెలుస్తోంది. లేఆఫ్‌లు పడన్ను ఉదోనయగులను కూడా నోటిఫైచేసామని ఎలాంటి ముందస్తు సంప్రదింపులు లేకుండానే లే ఆఫ్‌లు ఉండవచ్చని డైరెక్టర్ పాల్ ఇంగ్లిస్ తెలిపారు. అయితే 19వ తేదీవరకూ ఉదోనయగులతో సంప్రదింపులు ఉంటాయి, ఆ తర్వాతే తొలగింపులు ఏప్రిల్ 2వ తేదీనుంచి ఉండచ్చని యూనియన్ నేతలు చెపుతున్నారు. సివరెన్స్ ప్యాకేజి కింద 16 వారాల జీతం, ఆరోగ్య బెనిఫిట్, ప్రోరేటెడ్ బోనస్‌లు 100 డాలర్ల టెక్నాలజీపేమెంట్ కార్పొరేట్ ల్యాప్‌టాప్‌లు తిరిగి ఇవ్వడం, పేరంటల్ సెలవుకు పూర్తిచెల్లింపులు ఉంటాయి. వీసాలు ఉనన విదేశీ ఉద్యోగులు అంతర్గత బదిలీలు కోరుకున్నవారికి అదనపు లబ్ది ఉంటుంది. మొత్తం పునర్‌వ్యవస్తీకరణ వ్యయం 174 మిలియన్ డాలర్లవరకూ ఉంటుందని కంపెనీ చెపుతోంది.

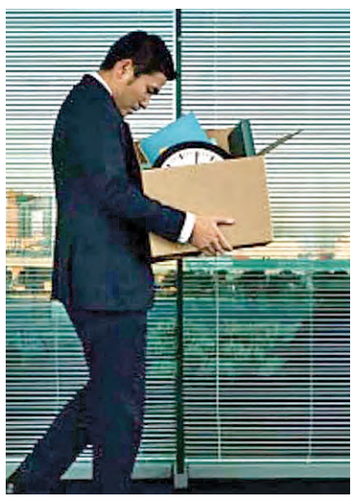

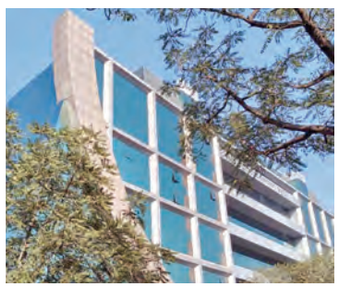

అనిల్ కుమారుడు జైఅన్మోల్ అంబానీని

ప్రశ్నించిన సిబిఐ

ముంబయి, మార్చి 14: బ్యాంకును మోసం చేసారన్న అభియోగాలపై పారిశ్రామిక వేత్త అనిల్ అంబాని కుమారుడు జయ్ అన్మోల్ అంబానిని సిబిఐ అధికారులు విచారించారు. అవినీతి నిరోధక చట్టంపరిధిలో బ్యాంకు మోసం కేసునమోదయింది. రిలయన్స్ హౌసింగ్ ఫైనాన్స్ లిమిటెడ్, మాజీ సిఇఒ రవీంద్ర సుధాల్కర్‌లపై కేసునమోదుచేసింది. ఈ కేసులో రూ.228.06 కోట్లు మోసం చేసారన్న అభియోగాలున్నాయి. సిబిఐ ఈకేసు రిజిస్టరుచేసింది. నేరపూరిత కుట్ర, మోసం, నేరపూరిత వైఖరి వంటి వాటిపై జైఅన్మోల్, అనిల్ అఒబానిలపై కేసులునమోదుచేసింది. మరికొందరు ప్రభుత్వ అదికారులు కూడా ఈకేసులో నిందితులుగా ఉన్నారు. 2016 నుంచి 2019 మధ్యకాలంలోనే ఈ మోసం జరిగిందని సిబిఐకి ఫిర్యాదులు అందాయి. జైఅన్మోల్‌కు సంబంధించిన నివాసాలు అన్నింటిలోనూ సిబిఐ తనిఖీలుచేసింది. కంపెనీ లావాదేవీలు రోజువారి కార్యకలాపాలన్నీ వీరిద్దరే చూసేవారని ఈ మోసానికి సంబంధించి వారే బాధ్యులని సిబిఐ నిర్ధారించింది. బ్యాంకులను ఉద్దేశ్యపూర్వకంగా మోసంచేసారని, ఈనిధులను వాటి అనుబంధ సంస్థలకు మళ్లించి నిధులు దుర్వినియోగంచేసారని సిబిఐ ఎఫ్ఐఆర్‌లో పేర్కొంది. ఇప్పటికే ఈడీ అధికారులు జై అన్మోల్‌ను ప్రశ్నించారు. రిలయన్స్ కమ్యూనికేషన్స్ సంస్థపరంగా నమోదుచేసిన ఎఫ్ఐఆర్‌కు సంబంధించి 1085 కోట్ల మోసం జరిగిందన్న అభియోగాలపై అనిల్, ఆయన కుమారుడు ఇద్దరినీ సిబిఐ, ఈడీలు ప్రశ్నించాయి.

4% దిగివచ్చిన పసిడిధరలు.. వెండికూడా అదే బాట..

ముంబయి, మార్చి 14: వారాంతంలో బంగారం ధరలు నాలుగుశాతం తగ్గాయి. దేశ రాజధానిలో ధరలు తగ్గినట్లు అఖిలభారత సరాఫా సంఘం ప్రకటించింది. వెండిధరలు కూడా రూ.2.65 లక్షలకు తగ్గింది. ఇక తులం బంగారం రూ.1.63 లక్షలుగా ఉంది. డాలర్ మరింత పటిష్టం అవుతుండటంతో భారత కరెన్సీ విలువల్లో బంగారం, వెండిధరలు పెరుగుతున్నాయి. కిలో వెండి రూ.11వేలు తగ్గి రూ.2.65 లక్షలకు చేరింది. అంతకుముందు గురువారం రూ.2,76,500గా కొనసాగింది. బులియన్ మార్కెట్‌లో 99.9 కేరట్ల స్వచ్ఛమైన బంగారం రెండువేలు తగ్గింది. తులం బంగారం రూ.1.63,200గా ఉంది. అంతకుముందు ట్రేడింగ్‌లో బంగారం రూ.1,65,200గా కూడా నడిచింది. ముడిచమురుధరలు పెరగడం, డాలర్ మరింతగా శక్తివంతం కావడం వంటి పరిణామాలు బంగారం, వెండిపై చూపించినట్లు చెపుతున్నారు. అంతర్జాతీయ మార్కెట్‌లో స్పాట్ వెండి ఒకటిశాం తగ్గి ఔన్స్ ఒక్కింటికి 83.14గా నడిచింది. బంగారంధరలు అంతర్జాతీయ మార్కెట్‌లో ఔన్స్ ఒక్కింటికి 5100 డాలర్లుగా ఉన్నట్లు ఛాయిస్ బ్రోకింగ్ ప్రతినిది ఆమిర్ మాక్డా వెల్లడించారు. ఇన్వెస్టర్లు ఎక్కువగా అమెరికా వృద్ధి అజెండావైపు ఆసక్తిచూపిస్తున్నట్లు తేలింది.

వాణిజ్యం

మెటాలో 16 వేలమందిపై లేఆఫ్ వేటు!

వాషింగ్టన్, మార్చి 14: సోషల్ మీడియా దిగ్గజం మెటాలో మరోసారి ఉద్యోగాల కోతకు రంగం సిద్ధమవుతోంది. ఆర్టిఫిషియల్ ఇంటెలిజెన్స్ (ఏఐ) రంగంలో దూసుకెళ్లేందుకు భారీగా పెట్టుబడులు పెడుతున్న సంస్థ ఖర్చులను తగ్గించుకునేందుకు ఏకంగా 20 శాతం మంది సిబ్బందిని తొలగించే యోచనలో ఉంది. కంపెనీ అధినేత మార్క్ జుకర్‌బర్గ్ గత కొంతకాలంగా జనరేటివ్ ఏఐపై పూర్తిగా దృష్టి సారించారు. దీని కోసం పరిశోధకులకు భారీ ప్యాకేజీలు ఇవ్వడంతో పాటు డేటా సెంటర్ల నిర్మాణానికి బిలియన్ల డాలర్లు వెచ్చిస్తున్నారు. ఈ క్రమంలో పెరుగుతున్న వ్యయాలను నియంత్రించేందుకు ఉద్యోగుల సంఖ్యను తగ్గించుకోవాలని భావిస్తున్నట్లు సమాచారం. గతంలో పెద్ద బృందం చేసే పనిని, ఇప్పుడు ఏఐ సాయంతో ఒక ప్రతిభావంతుడైన వ్యక్తి చేయగలడని జుకర్‌బర్గ్ వ్యాఖ్యానించడం ఈ ఊహాగానాలకు బలం చేకూరుస్తోంది. డిసెంబర్ 31 నాటికి మెటాలో సుమారు 79,000 మంది ఉద్యోగులు ఉన్నారు. తాజా ప్రణాళిక అమలైతే దాదాపు 16,000 మంది తమ ఉద్యోగాలను కోల్పోవాల్సి వస్తుంది. ఇప్పటికే 2022లో 11,000 మందిని, 2023లో 10,000 మందిని మెటా తొలగించింది. ఈసారి జరగబోయే తొలగింపులు సంస్థ చరిత్రలోనే కీలకమైనవిగా మారనున్నాయి. కేవలం మెటా మాత్రమే కాదు, ఇతర టెక్ కంపెనీలు కూడా ఇదే బాటలో పయనిస్తున్నాయి. ఈ ఏడాది అమెజాన్ 16,000 మందిని తొలగించగా, బ్లాక్ అనే ఫిన్‌టెక్ సంస్థ కూడా ఏఐ వినియోగం పెరగడంతో సిబ్బందిని తగ్గించుకుంది. ఏఐ టెక్నాలజీ రాకతో తక్కువ సిబ్బందితోనే అధిక ఫలితాలు సాధించవచ్చని కంపెనీలు భావిస్తుండటమే ఈ లేఆఫ్స్‌కు ప్రధాన కారణంగా కనిపిస్తోంది.

కార్పొరేట్ పబ్లిక్ షేర్‌హోల్డింగ్‌లో సెబీ సవరణలు!

న్యూఢిల్లీ, మార్చి 14: పెద్ద కంపెనీలకు ప్రారంభ పబ్లిక్ ఆఫర్‌లను అంటే ఐపిఒలు సరళీకృతం చేయడానికి ప్రభుత్వం కనీస పబ్లిక్ షేర్ హోల్డింగ్ నియమాలను సవరించింది. కొత్త నిబంధనల ప్రకారం, పెద్ద కంపెనీలు ఇప్పుడు ఐపిఒ సమయంలో ప్రజలకు తక్కువ వాటాను అందించి తరవాత దశలవారీగా 25 కి పెంచుకోవచ్చు. మూలధనం మరియు వాటా ధర ఆధారంగా కనీస పబ్లిక్ ఆఫర్‌ను నిర్ణయిస్తుంది. కొత్త నిబంధనల ప్రకారం, 1,600 కోట్ల కంటే ఎక్కువ మరియు 4,000 కోట్ల వరకు ఐపిఒల ఇష్యూ మూలధనం ఉన్న కంపెనీలు కనీసం 400 కోట్ల విలువైన షేర్లను ప్రజలకు అందించాల్సి ఉంటుంది. రూ.4,000 కోట్ల కంటే ఎక్కువ మరియు 50,000 కోట్ల వరకు మూలధనం ఉన్న కంపెనీలు లిస్టింగ్ సమయంలో తమ షేర్లలో కనీసం 10 ప్రజలకు అందించాల్సి ఉంటుంది మరియు సెబీ నిర్ణయించిన విధంగా మూడేళ్లలోపు దీనిని 25 కి పెంచాల్సి ఉంటుంది. 50,000 కోట్ల నుండి 1 లక్ష కోట్ల వరకు మూలధనం ఉన్న కంపెనీలు కనీసం రూ.1,000 కోట్ల విలువైన షేర్లను ప్రజలకు అందించాలి మరియు ప్రజలు ప్రతి కేటగిరీ షేర్లలో కనీసం 8 కలిగి ఉండాలి రూ. 1 లక్ష కోట్ల నుండిరూ.5 లక్షల కోట్ల వరకు మూలధనం ఉన్న కంపెనీలు కనీసం రూ. 6,250 కోట్ల విలువైన షేర్లను అందించాలి మరియు లిస్టింగ్ సమయంలో కనీసం 2.75 పబ్లిక్ షేర్ హోల్డింగ్‌ను నిర్వహించాలి. రూ.5క్షల కోట్ల కంటే ఎక్కువ మూలధనం ఉన్న కంపెనీలు లిస్టింగ్ సమయంలో కనీసం రూ. 15,000 కోట్ల విలువైన షేర్లను అందించాలి మరియు కనీసం 1 పబ్లిక్ షేర్ హోల్డింగ్‌ను నిర్వహించాలి. సెక్యూరిటీస్ కాంట్రాక్ట్స్ (నియంత్రణ) చట్టం, 1956 కింద ఆర్థిక మంత్రిత్వ శాఖ జారీ చేసిన సెక్యూరిటీస్ కాంట్రాక్ట్స్ (నియంత్రణ) సవరణ నియమాలు, 2026 ప్రకారం ప్రభుత్వం ఈ మార్పు చేసింది. కొత్త నిబంధనల ప్రకారం, ఏదైనా కంపెనీ దాని పరిమాణంతో సంబంధం లేకుండా దాని ఈక్విటీ లేదా కన్వర్టిబుల్ సెక్యూరిటీలలో కనీసం 2.5 శాతాన్ని పబ్లిక్ షేర్ హోల్డింగ్ ఉంటుంది. లిస్టింగ్ సమయంలో పబ్లిక్ షేర్ హోల్డింగ్ 15 శాతం కంటే తక్కువగా ఉంటే, కంపెనీ దానిని ఐదు సంవత్సరాలలోపు కనీసం 15 శాతానికి మరియు 10 సంవత్సరాలలోపు 25 శాతానికి పెంచాలి.

ఆకాశ ఎయిర్ కూడా సర్‌ఛార్జిల బాటలోనే..

ముంబయి, మార్చి 14: విమానయాన సంస్థలన్నీ ఏవియేషన్ టర్బైన్‌ఫ్యూయెల్ కొరత పేరిట సర్‌ఛార్జిలు వసూలుచేస్తున్నాయి. ఎయిరిండియా, ఇండిగో ఇప్పటికే పెంచితే అదే దారిలో అకాశ ఎయిర్‌కూడా నడుస్తోంది. రూ.199 నుంచి రూ.1300 ఛార్జిలు దేశీయ అంతర్జాతీయ రూట్లలో ఈ ధరలు అమలుచేస్తామని ప్రకటించాయి. ఎటిఎఫ్ ధరలు మరింతగా పెరగడం వల్లనే నిర్వహణభారం పెరిగిందని అందువల్లనే సర్‌ఛార్జిలు విధించక తప్పలేదని చెపుతున్నారు. జెట్‌ఫ్యూయల్ మానిటర్ సంకేతాల ప్రకారంచేస్తే ఈప్రాంతంలో జెట్ ఇంధనం 85శాతానికిపైగా పెరిగిందని ఇండిగో వెల్లడించింది అందువల్లనే దేశీయ ప్రయాణాల్లో రూ.425 సర్‌ఛార్జి విధించింది. మధ్యప్రాచ్యం, ఆగ్నేయాసియా, చైనా వంటి దేశాలకు రూ.1800, ఆఫ్రికా పశ్చిమాసియా, యూరోప్‌ట్రిప్‌లకు రూ.2300 ఛార్జి విధిస్తున్నట్లు ఇండిగోప్రకటించింది. అలాగేదశలవారీగా ఎయిర్‌ఇండియా, ఎయిరిండియా ఎక్స్‌ప్రెస్‌లలో కూడా సర్‌ఛార్జిలు అమలుచేస్తామని ప్రకటించారు.

Printed and Published by Gireesh Sanghi, CMD and Managing Editor on behalf of AGA Publications Ltd, at Plot Nos. 56&58, 9th line, Ramnagar, Ongole - 523001, ph: 2312451, Fax: 08592-236879, RNI No, 64847/96, Editor.Damerla Sai Baba, *Responsible for selection of News under the PRB Act, Regd. No.H/SD/337/12-14 Air Surcharge:Delhi:40 Ps