ఇతర రాష్ట్రాలు, ప్రపంచ దేశాల ముఖ్యమైన పరిణామాలు
సామాజిక, ఆర్థిక, రాజకీయ పుస్తక సమీక్షలు
ప్రతి ఆదివారం 'వార్త' మెయిన్‌లో ఒక పూర్తి పేజీ

తెలుగు జాతీయ దినపత్రిక
వార్త
epaper.vaartha.com WWW.VAARTHA.COM
ఖమ్మం
: fb.com/vaartha Digital
Published from Khammam, Hyderabad, Vijayawada, Visakhapatnam, Rajahmundry, Guntur, Nizamabad, Ongole, Warangal, Tirupathi, Kadapa, Kurnool, Anantapur, Karimnagar, Mahabubnagar, Nellore, Nalgonda, Tadepalligudem, Srikakulam
27-4-2026 సోమవారం సంపుటి: 32 సంచిక: 86 పేజీలు: 8+16 వెల: 6.50

రైతు ముంగిట్లోకి శాస్త్రవేత్తలు 3
రష్యా ఎరువులప్లాంట్‌పై ఉక్రెయిన్ దాడి 5

కల్పాక్కం అణువిద్యుత్ కేంద్రంతో ఆత్మనిర్భర్ భారత్
సౌర, పవన విద్యుత్‌లోనూ మరింత పునరుజ్జీవమే 3
ఇక డిజిటల్ రూపంలోనే జనగణన

టిఎంసి హయాంలో మహిళకు రక్షణ లేదు 7
బెంగాల్ ఎన్నికల ప్రచారంలో ప్రధాని మోడీ

భారత్-న్యూజిలాండ్ మధ్య స్వేచ్ఛా వాణిజ్యం 5
నేడు ప్రధాని మోడీ సమక్షంలో ఒప్పందం
ఆగ్రాలో పీయూష్ గోయల్, న్యూజిలాండ్ మంత్రి కీలక భేటీ

జనగణనకు కదలండి

ఆదివారం హైదరాబాద్‌లో సెల్ఫ్ ఎన్యూమరేషన్ పోస్టర్‌ను విడుదల చేస్తున్న సిఎం రేవంత్

సెల్ఫ్ ఎన్యూమరేషన్ పూర్తి చేసిన సిఎం రేవంత్

రాష్ట్రంలో ప్రారంభమైన తొలి విడత గణన

15 రోజుల పాటు సాగనున్న ప్రక్రియ

గృహ, వసతి, ఆస్తులపై 33 ప్రశ్నలు

ఉదయం 6 గం. నుండి అందుబాటులోకి పోర్టల్

ప్రభాతవార్త ప్రధాన ప్రతినిధి, హైదరాబాద్,ఏప్రిల్26: భారత ప్రభుత్వం ప్రతిష్టాత్మకంగా చేపట్టిన జనగణన 2027లో భాగంగా తెలంగాణలో తొలివిడత జనగణన ప్రారంభమైంది. జనగణనలో భాగంగా ఆదివారం తన నివాసంలో సెల్ఫ్ ఎన్యుమరేషన్ ప్రక్రియను ముఖ్యమంత్రి ఎ.రేవంత్ రెడ్డి పూర్తి చేశారు. అంతకు ముందు సెల్ఫ్ ఎన్యుమరేషన్ ప్రక్రియకు సంబంధించిన వివరాలను ముఖ్యమంత్రికి సెన్సస్ అధికారులు వివరించారు. వెబ్ సైట్ ద్వారా తన వివరాలను సిఎం నమోదు చేసుకున్నారు. ఈ సందర్భంగా జనగణనలో అందరూ భాగస్వాములు కావాలని రాష్ట్ర ప్రజలకు సిఎం పిలుపునిచ్చారు. ఈ కార్యక్రమంలో డైరెక్టరేట్ ఆఫ్ సెన్సస్ ఆపరేషన్స్ డైరెక్టర్ భారతి హోళికేరి, జీహెచ్ఎంసీ కమిషనర్ ఆర్వి కర్ణన్, జాయింట్ ప్రిన్సిపల్ సెన్సస్ ఆఫీసర్ ప్రియాంక ఆల, ఐ అండ్ పిఆర్ కమిషనర్ సీహెచ్. ప్రియాంక, ఇతర ఉన్నతాధికారులు పాల్గొన్నారు.జనగణన 2027లో భాగంగా తెలంగాణలో ఆదివారం నుంచి ఆన్‌లైన్‌లో స్వీయగణన ప్రారంభమైంది. కోర్ అర్బన్ రీజియన్ పరిధిలో గ్రేటర్ హైదరాబాద్ మున్సిపల్ కార్పొరేషన్ (జీహెచ్ఎంసీ), సైబరాబాద్, మల్కాజ్‌గిరి కార్పొరేషన్లను కలిపి ఒకే యూనిట్‌గా ఈ జనగణన చేపడుతున్నారు. మే 10 వరకు ప్రజలు స్వచ్ఛందంగా ఆన్‌లైన్‌లో తమ వివరాలను నమోదు చేసుకోవచ్చు. ఈ 15 రోజుల పాటు సెల్ఫ్ ఎన్యూమరేషన్ ప్రక్రియ కొనసాగుతుంది. పౌరులు వెబ్‌సైట్‌లోకి లాగిన్ అయి, తమ వివరాలను సమర్పించవచ్చు. ఉదయం 6 గంటల నుంచి అర్ధరాత్రి 12 గంటల వరకు పోర్టల్ అందుబాటులో ఉంటుంది. ఇందులో గృహ, వసతులు, ఆస్తులకు సంబంధించిన 33 ప్రశ్నలు ఉంటాయి. ఎలాంటి పత్రాలు అవసరం లేదని, 15-20 నిమిషాల్లో ప్రక్రియ పూర్తవుతుందని అధికారులు తెలిపారు. వివరాలు సమర్పించాక వచ్చే సెల్ఫ్ ఎన్యూమరేషన్ ఐడీ (ఎస్ఈఐడీ)ని, వెరిఫికేషన్ కోసం వచ్చే సిబ్బందికి చూపించాల్సి ఉంటుంది. ఇది భారతదేశంలోనే మొట్టమొదటి పూర్తిస్థాయి డిజిటల్ జనగణన కావడం విశేషం. మే 11 నుంచి జూన్ 9 వరకు ఇంటింటికి తిరిగి వివరాలు సేకరించే ప్రక్రియ ఉంటుంది.

ప్రజావాణి సేవలను క్షేత్ర స్థాయికి విస్తరించాలి: సిఎం

రాష్ట్రంలో ప్రజల అర్జీలు, ఫిర్యాదుల పరిష్కార వ్యవస్థను మరింత పకడ్బందీగా అమలు చేయాలని ముఖ్యమంత్రి ఎ.రేవంత్ రెడ్డి అధికారులను ఆదేశించారు. ప్రజావాణి సేవలను క్షేత్రస్థాయికి విస్తరించాలని సూచించారు. ప్రజా ప్రభుత్వం అధికారం చేపట్టిన మరుసటి రోజే 2023 డిసెంబర్ 8వ తేదీన ప్రజావాణి కార్య క్రమాన్ని ముఖ్యమంత్రి ప్రారంభించారు. అప్పటి >>2

మన జనాభా.. మన లెక్కింపులో పాల్గొనండి
-గవర్నర్ శివప్రతాప్ శుక్లా 7

భయపడొద్దు.. పెట్రోలు ఫుల్

సమృద్ధిగా నిల్వలు.. వదంతులు నమ్మకండి

ప్రజలకు పౌరసరఫరాలశాఖ వినతి

హైదరాబాద్, ఏప్రిల్ 26, ప్రభాతవార్త: తెలంగాణలో పెట్రోల్, డీజిల్, ఎల్‌పిజి గ్యాస్ సరఫరా నిల్వలు సమృద్ధిగా ఉన్నాయని రాష్ట్ర పౌరసరఫరాలశాఖ స్పష్టం చేసింది. వినియోగదారులు ఎలాంటి అపోహలకు గురికావొద్దని సూచించింది. రోజుకు 9574 కిలోలీటర్ల పెట్రోల్, 14457 కిలోలీటర్ల డిజిల్ మొత్తం 24వేల కిలో లీటర్లకు పైగా పెట్రోల్, డిజిల్‌ను బంకుల ద్వారా వాహనదారులకు సమకూరుస్తున్నట్లు అధికారులు తెలిపారు. ఈవిషయమై రాష్ట్ర పౌరసరఫరాల శాఖ ఆదివారం ఒక ప్రకటన విడుదల చేసింది. వినియోగదారులకు 2లక్షల 22వేలకు పైగా ఎల్‌పిజి గ్యాస్ సిలిండర్లు డెలివరి చేస్తున్నట్లు తెలిపారు. పెట్రోల్, డిజిల్, గ్యాస్ సరఫరాపై సమస్యలు ఎదురైతే పౌరసరఫరాలశాఖ టోల్ ఫ్రీనంబరు 1967కు ఫోన్ చేయాలని కోరారు. తెలంగాణలో పెట్రోల్, డీజిల్ నిల్వలు సమృద్ధిగా ఉన్నట్లు రాష్ట్ర పౌర సరఫరాల సంస్థ అధికా రులు ఆదివారం ఒక ప్రకటనలో తెలిపారు. పెట్రోల్, డీజిల్ సరఫరాతోపాటు గ్యాస్ పంపిణీలో ఎవరైనా కృత్రిమ కొరత సృష్టించి, అక్రమాలకు పాల్పడితే కఠిన చర్యలు తీసుకుంటామని పౌర సరఫరాలశాఖ హెచ్చరించింది. ఏపీలో చమురు కొరతవార్తల నేపథ్యంలో తెలంగాణ ప్రభుత్వం కూడా అప్రమత్తమైంది. కాగా.. తెలంగాణలో డీజిల్ కొరత తీవ్రతరమవుతోంది. ఇరాన్, అమెరికా యుద్ధం ప్రభావం వల్ల ఉమ్మడి ఖమ్మం, నల్గొండ జిల్లాల్లో తీవ్ర డీజిల్ కొరత నెలకొంది. ముఖ్యంగా సూర్యాపేట జిల్లా కేంద్రంలోని సగానికి పైగా పెట్రోల్ బంకుల్లో డీజిల్ నిల్వలు లేవు. జాతీయ ప్రధాన రహదారుల పక్కన ఉన్న అనేక బంకుల్లో డిజిల్ నో స్టాక్ అనే బోర్డులే దర్శనమిస్తున్నాయి. దీంతో వినియోగదారులు డీజిల్ కోసం అల్లాడిపోతున్నారు. డీజిల్ కొరతతో వాహనదారులు, రైతులు ఇబ్బందులు పడుతున్నారు. ముఖ్యంగా యాసంగి సీజన్‌లో వరి కోతలు ముమ్మరంగా కొనసాగుతున్నవేళ డీజిల్ లభించడకపోవడం రైతులకు పెద్దసవాల్‌గా మారింది.వరికోత యంత్రాలు నిలిచిపోవడంతో కోతలు ఆలస్యమవుతున్నాయి. దీనివల్ల వ్యవసాయ రంగ పనులు నిలిచిపోతున్నాయని రైతులు ఆవేదన చెందుతున్నారు. డీజిల్ కొరతను వెంటనే తీర్చాలని ప్రభుత్వాన్ని కోరుతున్నారు. రెండు రోజులపాటు బంకుల్లో పెట్రోల్, >>2

ట్రంప్ విందులో కాల్పుల కలకలం

వాషింగ్టన్ హిల్టన్ హోటల్‌లో అలజడి

సురక్షితంగా బయటపడిన అధ్యక్షుడు

అది రాజ్యాంగంపై జరిగిన దాడి: ట్రంప్

సురక్షిత ప్రాంతానికి తరలింపు

నిందితుడు కాలిఫోర్నియా వాసిగా గుర్తింపు

వాషింగ్టన్, ఏప్రిల్ 26: అమెరికా అధ్యక్షుడు డొనాల్డ్ ట్రంప్ పాల్గొన్న ఓ కార్యక్రమంలో కాల్పులు జరగడం, ఆ వెంటనే ఇరాన్‌తో కీలకమైన శాంతి చర్చలను ఆయన రద్దు చేయడం తీవ్ర ఉద్రిక్తతకు దారితీసింది. వాషింగ్టన్‌లోని హిల్టన్ హోటల్‌లో శనివారం జరిగిన వైట్‌హౌస్ కరెస్పాండెంట్స్ అసోసియేషన్ వార్షిక విందులో ఈ కాల్పుల ఘటన చోటు చేసుకుంది. ఈ దాడి నుంచి ట్రంప్ సురక్షితంగా బయటపడ్డారు. ఈ ఘటన ఇరాన్‌పై యుద్ధంలో విజయం సాధించకుండా తనను ఏమాత్రం ఆపలేదని ట్రంప్ స్పష్టం చేశారు. ఇది ఇరాన్‌తో దాదాపు రెండు నెలలుగా జరుగుతున్న యుద్ధానికి సంబంధించిన ఘటన కాదని తాను భావిస్తున్నట్లు తెలిపారు. 31 ఏళ్ల కోల్ థామస్ అలెన్ అనే వ్యక్తి ఈ దాడికి పాల్పడినట్లు గుర్తించారని, నిందితుడు పలు ఆయుధాలతో భద్రతా పాయింట్ వైపు దూసుకొచ్చాడని ట్రంప్ వివరించారు. ఒక సీక్రెట్ సర్వీస్ ఏజెంట్‌పై కాల్పులు జరపగా, బుల్లెట్‌ప్రూఫ్ జాకెట్ అతడిని కాపాడిందని తెలిపారు. ఈ ఘటనతో విందును రద్దు చేశారు. మరోవైపు ఇరాన్‌తో శాంతి చర్చల కోసం పాకిస్థాన్‌కు వెళ్లాల్సిన తన రాయబారుల పర్యటనను కూడా ట్రంప్ రద్దు చేశారు. తనపై జరిగిన కాల్పుల సంఘటనను అమెరికా రాజ్యాంగంపై జరిగిన దాడిగా డొనాల్డ్ ట్రంప్ >>2

మూడేళ్లు పూర్తయితే బదలీ

టీచర్లకు మార్గదర్శకాలు జారీ

హైదరాబాద్, ప్రభాతవార్త, ఏప్రిల్ 26: పాఠశాల విద్యా శాఖలో బదలీలకు సంబంధించిన మార్గదర్శకాలను పాఠశాల విద్య డైరక్టర్ జారీ చేశారు. మూడు సంవత్సరాలు ఒకేచోట పనిచేసిన వారు బదలీలకి అర్హులైని పేర్కొన్నారు. 4 సంవత్సరాలు పూర్తయిన వారుతప్పనిసరి బదలీలు కావల్సి ఉంటుంది. మే31, 2027 లోపు పదవీ విరమణ పొందే వ్యక్తులు 4సంవత్సరాలు పూర్తి అయినప్పటికీ బదలీ చేయబడరని పేర్కొన్నారు. ఏ కేడర్‌లోనైనా 40 శాతంకి మించి ఉద్యోగులను బదలీ చేయరాదని మార్గదర్శకాల్లో పాఠశాల విద్య డైరక్టర్ నవీన్ నికోలస్ స్పష్టం చేశారు. బదలీలకు సంబంధించిన వివరాలను కేడర్ల వారీగా పనిచేస్తున్న మొత్తం ఉద్యోగుల వివరాలను తెలియజేయాలి. అన్ని కేడర్లలోనూ, ఒకే కేంద్రంలో 3 సంవత్సరాల సర్వీసు పూర్తి చేసి బదలీకి అర్హత కలిగిన సిబ్బంది జాబితాను సిద్ధం చేయాలి. అలాగే 4 సంవత్సరాల సర్వీసు పూర్తి చేసి, తప్పనిసరి బదలీకి >>2

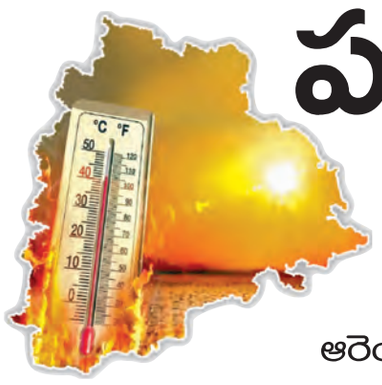

పగలు సెగలు

44° దాటుతున్న ఉష్ణోగ్రతలు

తెలంగాణలో తీవ్రస్థాయిలో వడగాడ్పులు

వడదెబ్బకు ప్రాణాలు కోల్పోతున్న జనం

ఆరెంజ్ అలర్ట్ జారీచేసిన వాతావరణ కేంద్రం

హైదరాబాద్, ఏప్రిల్ 26, ప్రభాతవార్త: తెలంగాణలో భానుడి భగ భగలు కొనసాగుతున్నాయి. భానుడి సెగలకు వడగాలులు తోడు కావడంతో ప్రజలు అల్లాడిపోతున్నారు. ఉదయం 8 గంటల నుంచి సూర్యాస్తమయం వరకు ఇంట్లో నుండి కాలు బయట పెట్టాలంటేనే జనం జంకుతున్నారు. భానుడి ప్రచండ ప్రభావానికి జనజీవనం అంతా అస్తవ్యస్తంగా మారిపోయింది. తెలంగాణమంతా నిప్పుల కొలిమిలా మారింది. రాష్ట్రంలోని అన్ని జిల్లాల్లో పగటి ఉష్ణోగ్రతలు 40 డిగ్రీల మార్కును దాటి 42 డిగ్రీల నుంచి 45 డిగ్రీల వరకు ఉష్ణోగ్రతలు నమోదవుతున్నాయి. ఉదయం నుంచే మండిపోతున్న ఎండకుతోడు మధ్యాహ్న సమయంలో విపరీతంగా వడగాల్పులు వీస్తుండడంతో పరిస్థితి ప్రమాదకరంగా మారుతోంది. రాష్ట్రంలో వేడి తీవ్రత సాధారణం కంటే 3 నుండి 4 డిగ్రీలు అధికంగా నమోదవుతోంది. ఆదివారం ఆసీఫాబాద్, పెద్దపల్లి, నిర్మల్, కెరిమెరి, దస్తూరాబాద్, అక్కినిపల్లి, భద్రాద్రి కొత్తగూడెంలో 44. 3డిగ్రీల గరిష్ట పగటి ఉష్ణోగ్రత నమోదైంది. జగిత్యాల జిల్లా రాయకల్‌లో 44.1 డిగ్రీల అత్యధిక ఉష్ణోగ్రత నమోదైంది. వికారాబాద్‌లో 40.8 డిగ్రీల మేర పగటి ఉష్ణోగ్రత నమోదైంది ఇక రాబోయే మూడు రోజులు ఉష్ణోగ్రతలు మరింత పెరిగే అవకాశం ఉందని హైదరాబాద్ వాతావరణ కేంద్రం హెచ్చరించింది. పలు జిల్లాలకు ఆరెంజ్ అలెర్ట్ జారిచేసింది. ఉత్తర తెలంగాణ నిప్పుల కొలిమిగా మారనుందని తెలిపింది. ముఖ్యంగా రాబోయే మూడు రోజులపాటు ఆదిలాబాద్, కుమురం భీం ఆసిఫాబాద్, నిర్మల్,మంచిర్యాల, నిజామాబాద్, పెద్దపల్లి జిల్లాల్లో ఎండల తీవ్రత గరిష్టంగా ఉండనుందని, ఏకంగా 45 డిగ్రిలను దాటే ప్రమాదం పొంచి ఉందని అంచనా వేసింది. రాష్ట్ర రాజధాని హైదరాబాద్ రాజధాని నగరంలో కూడా ఎండలు దంచికొట్టనున్నాయని వాతావరణ కేంద్రం పేర్కొంది. మరోవైపు.. తీవ్రమైన ఎండల కారణంగా వడదెబ్బ ప్రభావంతో నిత్యం ప్రజలు ప్రాణాలు విడుస్తున్నారు. శనివారం ఒక్కరోజునే తెలంగాణ వ్యాప్తంగా నలుగురు వడదెబ్బతో దుర్మరణం చెందారు. ఎండ తీవ్రత దృష్ట్యా మధ్యాహ్నం 12 గంటల నుండి సాయంత్రం 4 గంటల వరకు రోడ్లన్నీ నిర్మానుష్యంగా మారుతున్నాయి. ఎండలుతీవ్రంగా ఉన్నందున ప్రజలు జాగ్రత్తలు పాటించాలని నిపుణులు సూచిస్తున్నారు. దాహం వేయకపోయినా తరచుగా మంచినీరు,కొబ్బరినీళ్లు, మజ్జిగ, ఓఆర్ఎస్ వంటిపానీయాలు తీసుకుంటూఉండాలని సూచిస్తున్నారు. అదేవిధంగా వదులుగా ఉండే కాటన్ దుస్తులు ధరించాలని, బయటకు వెళ్లేటప్పుడు గొడుగు, టోపి లేదా కళ్లద్దాలు >>2

ఉడుకుతున్న భారతం

మూడు రోజులు తీవ్రస్థాయి వడగాడ్పులు

కొన్ని ప్రాంతాలలో ఉష్ణోగ్రత 45° దాటే ప్రమాదం

7

అజారుద్దీన్, కోదండరాం నేడు ఎమ్మెల్సీలుగా

ప్రమాణం

వారి నియామకంపై గెజిట్ నోటిఫికేషన్ జారీ

ప్రభాతవార్త ప్రధాన ప్రతినిధి, హైదరాబాద్, ఏప్రిల్26: అజారుద్దీన్, కోదండరాంలను ఎమ్మెల్సీలుగా సోమవారం ప్రమాణ స్వీకారం చేయనున్నారు. శాసనమండలి చైర్మన్ గుత్తా సుఖేందర్‌రెడ్డి వారి చేత ప్రమాణ స్వీకారం చేయించనున్నారు. కాగా, గవర్నర్ కోటాలో ఎమ్మెల్సీలుగా అజారుద్దీన్, కోదండరాం నియామకమయ్యారు. గత కొన్నాళ్లుగా పెండింగ్‌లో ఉన్న మంత్రి అజారుద్దీన్, కోదండరాంల ఎమ్మెల్సీ అభ్యర్థిత్వాలకు ఇటీవల లైన్ క్లియర్ అయింది. ఎమ్మెల్సీ అభ్యర్థిత్వాల ఫైల్‌పై గవర్నర్ సంతకం చేశారు. ఈ నేపథ్యంలో గవర్నర్ కోటాలో ఎమ్మెల్సీల నియామకంపై ఆదివారం గెజిట్ నోటిఫికేషన్ వెలువడింది. ఇప్పటికి మూడు సంవత్సరాలుగా గవర్నర్ కోటా ఎమ్మెల్సీలపై వివాదం కొనసాగుతోంది. అయితే ఈ నెల 30లోగా ఎమ్మెల్సీ కాకపోతే అజారుద్దీన్ మంత్రి పదవి కోల్పోయేవారు. కాగా, 2023 మే 27న పదవీకాలం పూర్తి చేసుకున్న మాజీ ఎమ్మెల్సీలు డి.రాజేశ్వర్‌రావు, ఫరూక్ హుస్సేన్ స్థానంలో గవర్నర్ కోటా కింద కోదండరాం,అజారుద్దీన్ భర్తీ చేసినట్లు గవర్నర్ జారీ చేసిన గెజిట్ నోటిఫికేషన్‌లో పేర్కొన్నారు.

పలు జిల్లాల్లో పట్టుబడుతున్న సీడ్స్
నిషేధిత హెచ్‌టి కాటన్ సీడ్స్‌ను అన్నదాతలకు అంటగడుతున్న వైనం
కోట్లలో సాగుతున్న చీకటి దందా

నకిలీ విత్తనాలపై ఏదీ నియంత్రణ?

రైతులను ముంచేస్తున్న వ్యాపారులు

హైదరాబాద్, ఏప్రిల్ 26, ప్రభాతవార్త: వానాకాలం సాగుకు సమయం మరో నెల రోజులే ఉండడంతో రాష్ట్రంలోకి పెద్ద ఎత్తున నకిలీ, నిషేదిత విత్తనాలు ప్రవేశిస్తున్నాయి. ఏటా తెలంగాణలో కోట్లాది రూపాయల నకిలీ విత్తనాల దందా కొనసాగుతోంది. వానాకాలం ముందే నకిలి విత్తనాలు రాష్ట్రంలోని వివిధ ప్రాంతాలకు చేరుకుంటున్నాయి. వానాకాలం సాగు కోసం వరి, పత్తి విత్తనాల కోసం రైతులు సిద్ధమవుతున్న క్రమంలో ఏటా మాదిరిగానే ఈసారి కూడా విత్తన మాఫియా పెద్ద ఎత్తున నకిలీ విత్తనాలను అన్నదాతలకు అంటగటేందుకు సిద్ధమైనట్లు తెలుస్తోంది. ముఖ్యంగా వరి, పత్తి, మొక్కజొన్న, మిరప, కూరగాయల నకిలీ విత్తనాలను అక్రమార్కులు రాష్ట్రంలోకి తరలిస్తున్నట్లు పెద్ద ఎత్తున పట్టుబడుతున్న నకిలీ >>2

ప్లీనరీ లేదు.. రాష్ట్ర కార్యవర్గ భేటీయే

ప్రతి ఊళ్లో పార్టీ జెండా ఎగురవేయండి: శ్రేణులకు కెటిఆర్ పిలుపు

ప్రభాతవార్త ప్రధాన ప్రతినిధి, హైదరాబాద్, ఏప్రిల్ 26: బీఆర్ఎస్ ఆవిర్భావ దినోత్సవం పురస్కరించుకుని ప్రతి గ్రామం, పట్టణం, నియోజకవర్గం, జిల్లా కేంద్రాల్లో పార్టీ జెండాలను ఎగురవేయాలని పార్టీ వర్కింగ్ ప్రెసిడెంట్ కేటీఆర్ పిలుపునిచ్చారు. పార్టీ శ్రేణులతో కేటీఆర్ టెలీ కాన్ఫరెన్స్ నిర్వహించారు. ఈ సందర్భంగా వారితో మాట్లాడుతూ.. సోమవారం (ఏప్రిల్ 27న) తెలంగాణ భవన్‌లో రాష్ట్ర స్థాయి ప్రతినిధుల సమావేశం జరుగుతుందని తెలిపారు. ఇటీవల జగిత్యాలలో భారీ బహిరంగ సభ నిర్వహించిన నేపథ్యంలో, ప్రస్తుత ఎండ తీవ్రతను దృష్టిలో ఉంచుకుని >>2

బెంగళూరులో ఆదివారం జరిగిన టిసిఎస్ వరల్డ్ 10కె మారథాన్‌లో పాల్గొన్న జమ్మూ కాశ్మీర్ ముఖ్యమంత్రి ఒమర్ అబ్దుల్లా

పగలు సెగలు

>> వాడాలంటున్నారు. వీలైనంత వరకు మధ్యాహ్నం వేళల్లో ప్రయాణాలు,శారీరక శ్రమతో కూడిన పనులు వాయిదా వేసుకోవాలని హెచ్చరిస్తున్నారు. నూనెలో వేయించిన పదార్థాల కంటే చలువ చేసే ఆహార పదార్థాలను తినాలని స్పష్టం చేస్తున్నారు. వృద్ధులు, గర్భిణీలు, చిన్న పిల్లల విషయంలో అత్యంత జాగ్రత్తగా ఉండాలని, అస్వస్థతగా అనిపిస్తే వెంటనే వైద్యులను సంప్రదించాలని సూచిస్తున్నారు. తెలంగాణలోని ఉష్ణోగ్రతలు ఎక్కువగా ఉన్న జిల్లాల ప్రజలు మధ్యాహ్నం 12 నుండి 4 గంటల మధ్య ప్రయాణాలు తగ్గించుకోవాలని అధికారులు తెలిపారు.

ఈ నెల 28 నుండి జల్లులు...

మండే ఎండలతో అల్లాడుతున్న ప్రజలకు ఏప్రిల్ 28 నుండి ఊరట లభించనుంది. తొలుత దక్షిణ, పశ్చిమ తెలంగాణలో ప్రారంభమయ్యే ఉరుములతో కూడిన వర్షాలు ఆ తర్వాత హైదరాబాద్‌తో సహా రాష్ట్రవ్యాప్తంగా పలు జిల్లాలకు విస్తరించనున్నాయి. ముఖ్యంగా భద్రాద్రి కొత్తగూడెం, ములుగు, ఖమ్మం, వికారాబాద్, సంగారెడ్డి, కామారెడ్డి జిల్లాల్లో ఉరుములు, మెరుపులతో కూడిన వర్షాలు కురుస్తాయని హెచ్చరించింది. ఈ వర్షాలకు గంటకు 30 నుంచి 40 కిలోమీటర్ల వేగంతో ఈదురుగాలులు వీచే అవకాశం ఉందని, ప్రమాదాలకు ఆస్కారం ఉంటుందని పేర్కొంది. ఈదురుగాలులు, వర్షం పడే సమయంలో ప్రజలు అప్రమత్తంగా ఉండాలని వాతావరణశాఖ అధికారులు సూచించారు. కాగా.. ఈదురుగాలులు వీచే అవకాశం ఉన్నందున కోతకు సిద్ధంగా ఉన్న పంటలను భద్రపరుచుకోవాలని అధికారులు సూచిస్తున్నారు. ఉరుములు, మెరుపుల సమయంలో చెట్ల కింద ఉండొద్దని, విద్యుత్ స్తంభాలకు దూరంగా ఉండాలని హెచ్చరిస్తున్నారు.

ప్లీనరీ లేదు..

రాష్ట్ర కార్యవర్గ భేటీయే

>> కేసీఆర్ ఆదేశాల మేరకు ఈసారి ప్లీనరీని కేవలం రాష్ట్ర కార్యవర్గ సమావేశానికే పరిమితం చేసినట్లు కేటీఆర్ తెలిపారు. ఈ సమావేశానికి రాష్ట్ర కార్యవర్గ సభ్యులు, ఎంపీలు, ఎమ్మెల్యేలు, ఎమ్మెల్సీలు, జిల్లా అధ్యక్షులతో పాటు మాజీ ప్రజాప్రతినిధులు, కార్పొరేషన్ల మాజీ చైర్మన్లకు మాత్రమే ఆహ్వానం ఉందని పార్టీ స్పష్టం చేశారు. తెలంగాణ భవన్‌లో పరిమిత సంఖ్యలోనే ప్రవేశం ఉంటుందని, ఆహ్వానం ఉన్న వారు మాత్రమే హాజరుకావాలని, మిగిలిన నాయకులు, కార్యకర్తలు తమ తమ నియోజకవర్గాల్లోనే ఉండి వేడుకలను ఘనంగా నిర్వహించాలని కేటీఆర్ కోరారు. పార్టీ ఆవిర్భావ దినోత్సవం సందర్భంగా ప్రతి గ్రామం, మండలం, పట్టణం, జిల్లా కేంద్రాల్లో పార్టీ జెండాను ఆవిష్కరించాలని కేటీఆర్ పిలుపునిచ్చారు. ఉదయాన్నే స్థానిక ప్రాంతాల్లో జెండా పండుగ ముగించుకుని, మధ్యాహ్నం 1:30 గంటల కల్లా హైదరాబాద్ చేరుకోవాలని దూర ప్రాంతాల నుంచి వచ్చే ప్రతినిధులకు సూచించారు.

ఫోన్ ట్యాపింగ్‌లో మళ్లీ కదలిక

56 మంది బాధితుల విచారణకు సిట్ నిర్ణయం

హైదరాబాద్, ఏప్రిల్ 26, ప్రభాతవార్త: రాష్ట్రంలో సంచలనం రేపిన ఫోన్ ట్యాపింగ్ కేసులో మరోసారి కదలిక వచ్చింది. ఈ కేసు విచారణ దాదా పు పూర్తయి, ఛార్జిషీటు కూడా దాఖలై కోర్టులో తదుపరి దర్యాప్తు మొదలు కావస్తున్న తరుణంలో మరో 56 మంది బాధితులను విచారించాలని సి ట్ నిర్ణయించింది. ఇందులో భాగంగా తిరుమల తిరుపతి దేవస్థానాల మాజీ సభ్యుడు శివకుమార్‌కు ఇప్పటికే నోటీసులు ఇచ్చి ఈ నెల 28వ తేదీ న బంజారాహిల్స్‌లోని కమాండ్ కంట్రోల్‌కు విచారణకు రావాలని సిట్ ఆదేశించడం తెలిసిందే. మిగతా వారికి సోమవారం నుంచి నోటీసులు జారీ చేయనున్నారు. వీరిని మే నెల మొదటి వారం నుంచి నెలాఖరు వరకు వరుసగా విచారించేందుకు సిట్ నిర్ణయించింది. 56 మంది ఫోన్ ట్యాపింగ్ బాధితుల్లో ఎక్కువగా సెలబ్రటీలు, సినీ రంగానికి చెందిన వారు, జుడిషియల్ సిబ్బంది, జర్నలిస్టులు వున్నారని తెలుస్తోంది. బిఆర్ఎస్ హయాంలో అప్పటి ఎస్ఐబి చీఫ్‌గా వున్న ప్రభాకర్ రావు నేతృత్వంలోని ప్రత్యేక బృందం వీరి ఫోన్లను ట్యాపింగ్ చేసి సొంత లాభానికి వాడుకుందని ఈ కేసు ను విచారిస్తున్న సిట్‌కు ఆధారాలు లభించినట్లు తెలిసింది. ఈ నేపథ్యంలోనే వీరి వాంగ్మూలం తీసుకోవాలని సిట్ నిర్ణయించినట్లు తెలిసింది. ఇక ఫోన్ ట్యాపింగ్ కేసు విషయానికి వస్తే రాష్ట్రంలో కాంగ్రెస్ సర్కారు అధికారంలో వచ్చాక 2024 మార్చి నెలలో ఇది వెలుగు చూసింది. దీనిపై మొ దట పంజాగుట్ట పోలీసు స్టేషన్‌లో కేసు నమోదవగా ఆ తరువాత ఈ కేసు విచారణకు హైదరాబాద్ పోలీసు కమిషనర్ స్వీయ పర్యవేక్షణలో, నాటి పశ్చిమ మండల డిసిపి ఆధ్వర్యంలో దర్యాప్తు సాగింది. ఈ కేసుకు సంబంధించి ఎస్ఐబిలో డిఎస్‌పిగా వున్న దుగ్యాల ప్రణీత్ రావు, అంతకు ముందు నిఘా విభాగంలో పనిచేసిన అదనపు ఎస్‌పి భుజంగరావు, హైదరాబాద్ సిటీ సెక్యూరిటీ వింగ్ అదనపు ఎస్‌పి తిరుపతన్న, టాస్క్‌ఫోర్స్ మాజీ డిసిపి రాధాకిషన్ రావులు అరెస్టయి ఏడు నెలలకు పైగా జైలులో వుండి బెయిలుపై విడుదలయ్యారు. వారిచ్చిన వాంగ్మూలంలో అనేక మంది బిఆర్ ఎస్ నాయకుల పేర్లు ఫోన్ ట్యాపింగ్‌లో వెలుగు చూశాయి. ఈ కేసులో మొదటి నిందితుడుగా వున్న ఎస్ఐబి మాజీ బాస్ ప్రభాకర్ రావు అమెరికా పారిపోతే ఆయనను ఏడాదిన్నర తరువాత వెనక్కు రప్పించి పలుమార్లు విచారించాక, సుప్రీం కోర్టు అనుమతి మేరకు వారం రోజుల పాటు పోలీసు స్టేషన్‌లోనే కస్టడీలో వుంచి మరీ అనేక అంశాలపై ప్రశ్నించారు. ఇదే కేసులో మీడియా అధినేత శ్రవణ్ రావును కూడా పోలీసులు విచారించారు. రె ండేళ్లకు పైగా సాగుతున్న ఈ కేసుకు సంబంధించి సిట్ పోలీసులు నాంపల్లి కోర్టులో ఛార్జిషీట్ కూడా దాఖలు చేశారు. వచ్చే నెల కోర్టులో ట్రయల్స్ మొదలయ్యే తరుణంలో సిట్ అధికారులు అనూహ్యంగా మరో 56 మంది బాధితులను విచారించేందుకు నిర్ణయించడం సంచలనం రేపింది.

పంచాయితీ రాజ్ శాఖ ప్రత్యేక ప్రధాన కార్యదర్శిగా ఎం. దాన కిషోర్ బాధ్యతల స్వీకరణ

ప్రభాతవార్త ప్రధాన ప్రతినిధి, హైదరాబాద్, ఏప్రిల్26: రాష్ట్ర ప్రభుత్వ పంచాయితీ రాజ్, గ్రామీణాభివృద్ధి, ఆర్.డబ్ల్యు.ఎస్ శాఖ ప్రత్యేక ప్రధాన కార్యదర్శిగా ఎం. దాన కిషోర్ నేడు ఆదివారం బాధ్యతలు స్వీకరించారు. గవర్నర్ ప్రత్యేక ప్రధాన కార్యదర్శిగా కూడా అదనపు భాధ్యతలలో దాన కిషోర్ కొనసాగుతున్నారు.

పెట్రోలు ఫుల్

>> డిజిల్ ఉండదన్న వదంతులతో ఖమ్మంతోపాటు రాష్ట్రంలోని పలు నగరాల్లో వాహనదారులు పెట్రొ బంకుల ముందు క్యూ కట్టారు. రాత్రి నుంచి వాహనదారులు పెట్రోల్ బంకులముందు బారులు తీరారు. కొన్ని బంకులు మూసివేసి ఉండడంతో వాహనదారుల్లో ఆందోళన మొదలైంది. పెట్రోల్, డిజిల్ దొరకదని అపోహలతో కొంత మంది వ్యక్తులు క్యాన్లలో నింపుకు పోతున్న వీడియోలు వైరల్‌గా మారాయి. హైదరాబాద్ నగరంలోనూ కొద్ది రోజుల క్రితం ఇలాంటి ఘటనలే చోటు చేసుకున్నాయి. ఉమ్మడి ఖమ్మం, నల్గొండ, వరంగల్ జిల్లాల్లో పెట్రోల్, డీజిల్ కొరతపై ఆయిల్ సరఫరా కంపెనీల ఉన్నతాధికారులతో కేంద్ర పెట్రోల్, సహజ వాయు స్టాండింగ్ కమిటీ సభ్యుడు, బిఆర్ఎస్ ఎంపి వద్దిరాజు రవిచంద్ర మాట్లాడారు. సరఫరా మెరుగు పరిచి పెట్రోల్, డీజీల్ కొరత తీర్చాలని సూచించారు. ఆయిల్ కంపెనీల ప్రతినిధులకు సమస్య తీవ్రతను వివరించారు. సోమవారం కల్లా సమస్యను అధిగమిస్తామని ఎంపికి ఆయిల్ కంపెనిలు బిపిసిఎల్, ఐఒసిఎల్, హెచ్‌పిసిఎల్ కంపెనీల ప్రతినిధులు హామి ఇచ్చారు.

మూడేళ్లు పూర్తయితే బదలీ

>> గురయ్యే వ్యక్తుల జాబితాను కూడా రెడీ చేయాలి. ప్రస్తుతం ఉన్న స్పష్టమైన ఖాళీలు. తప్పనిసరి ఖాళీల జాబితాను ప్రకటించాలి. బదలీలకు అర్హులైన అభ్యర్థులు మే 8 నుంచి 15 వరకు బదలీకి సంబంధించిన తమ ఐచ్ఛికాలను నమోదు చేసేలా వారు తగిన చర్యలు తీసుకోవాలని మార్గదర్శకాల్లో తెలిపారు. బదలీలపై ప్రభుత్వ ఉత్తర్వు(జీవో)లో జారీ చేసిన మార్గదర్శకాలను కచ్చితంగా పాటించాలని, బదిలీల ప్రక్రియ అంతా సజావుగా, పారదర్శకంగా జరిగేలా చూడాలని ఆదేశించారు.

వారం - వర్జ్యం

27-04-2026, సోమవారం
శ్రీ పరాభవ నామ సంవత్సరం,
వైశాఖమాసం, ఉత్తరాయణం
వసంత ఋతువు, శుక్లపక్షం, భరణి కార్తె
ఏకాదశి సా.6.19
పూర్వఫల్గుణి రా.9.21
వర్జ్యం : తె.4.56-ఉ.6.37
దు.మ.12.30-మ.1.21,2)3.02-మ.3.53
శుభసమయం:ఉ.8.30-9.30
రాహుకాలం - ఉ.7.30-9.00

వార్తాఫలం

మేషం : ఆర్థికంగా ఇబ్బంది లేకపోయినా రావలసిన ధనం పూర్తిగా చేతికందదు. ప్రయాణాలు లాభిస్తాయి.

వృషభం: కీలక నిర్ణయాలలో జీవిత భాగస్వామి సలహాలు తీసుకుంటారు. మీలోని ప్రతిభాపాటవాలు వెలుగు చూస్తాయి.

మిథునం: పై అధికారులతో మాట్లాడేటప్పుడు సంయమనం పాటించండి. కుటుంబ సమస్యలు తీరుతాయి.

కర్కాటకం: నిదానమే ప్రధానమన్న సూక్తి, పాటించడం అన్నివిధాలా క్షేమం. వ్యాపారాలలో ఊహించని మార్పులు వుంటాయి.

సింహం: ఆధ్యాత్మికత పట్ల ప్రత్యేక శ్రద్ధ కనబరుస్తారు. మానసికంగా ప్రశాంతతను కలిగిఉంటారు. వ్యాపారాలు అభివృద్ధి చెందుతాయి.

కన్య : వృద్ధులు, శ్రేయోభిలాషులను కలిసి వారి సలహాలను తీసుకుంటారు. కాలం కలిసి వచ్చినట్లుగా వుంటుంది.

తుల : బంధువుల నుండి ముఖ్యమైన సమాచారం అందుకుంటారు. పెండింగ్ కేసుల నుండి బయట పడుతారు.

వృశ్చికం: విద్యార్థినీ, విద్యార్థులకు అవకాశాలు కలిసివస్తాయి. ఆరోగ్యం పట్ల శ్రద్ధవహించండి. బంధువుల కలయిక.

ధనుస్సు: అనాథశరణాలయాలకు మీ వంతు సహాయాన్ని అందిస్తారు, ఉద్యోగులకు స్థాన చలనం ఉంటుంది.

మకరం: సన్నిహితుల సహకారంతో నూతన కార్యక్రమాలకు చేపడతారు. వివాహయత్నాలు ముమ్మరం చేస్తారు.

కుంభం: ప్రముఖులతో పరిచయాలు పెరుగుతాయి. పెట్టుబడులకు తగిన లాభాలు పొందుతారు.

మీనం : భూముల క్రయవిక్రయాలు ప్రోత్సాహకరంగా ఉంటాయి. నూతన ఒప్పందాలు కుదుర్చుకుంటారు.

- శ్రీమతి ములుగు శివజ్యోతి, కోఠి, హైదరాబాద్

జనగణనకు కదలండి

>> నుంచి ఇప్పటి వరకు ప్రతి మంగళవారం, శుక్రవారం మహాత్మా జ్యోతిభా పూలే ప్రజా భవన్లో ప్రజావాణి విజయవంతంగా అమలవుతోంది. అన్ని విభాగాలకు చెందిన అధికారులు అక్కడికక్కడే ప్రజలు ఇచ్చే అర్జీలు, దరఖాస్తులను స్వీకరించి వేగవంతంగా వాటిని పరిష్కరించే చర్యలు చేపడుతున్నారు. జిల్లా స్థాయిలోనూ కలెక్టర్ల అధ్వర్యంలో ప్రతి వారం ప్రజా వాణి నిర్వహిస్తున్నారు. దూర ప్రాంతాల నుంచి ప్రజలు హైదరాబాద్‌కు, జిల్లా కేంద్రానికి వచ్చే బదులు ప్రజావాణి సేవలను ప్రజలకు మరింత చేరువ చేయాలని ముఖ్యమంత్రి ఎ.రేవంత్‌రెడ్డి ఆదివారం ఉదయం ఎంసీహెచ్ఆర్‌డీలో జరిగిన సమావేశంలో ప్రభుత్వ ప్రధాన కార్యదర్శి రామకృష్ణారావు, సీఎంవో అధికారులను ఆదేశించారు. వెంటనే రెవెన్యూ డివిజన్ స్థాయిలో ప్రజావాణి ప్రారంభించాలని చెప్పారు. తరువాత దశలో మండల స్థాయికి ప్రజావాణిని విస్తరించాలని సూచించారు. ప్రజా వాణిలో వచ్చే ఫిర్యాదుల పరిష్కారానికి అన్ని స్థాయిల్లో అధికారులకు పూర్తి అధికారాలు ఇవ్వాలని ముఖ్యమంత్రి ఆదేశించారు. ప్రజలు ఇచ్చే ప్రతి ఫిర్యాదును నమోదు చేయాలని, సంబంధిత విభాగాలకు పంపించాలని, పరిష్కార పురోగతిని అర్జీదారునికి తెలియజేయాలని ముఖ్యమంత్రి అధికారులకు స్పష్టమైన ఆదేశాలు జారీ చేశారు. ఫిర్యాదుల పరిష్కారానికి నిర్ణీత గడువులు ఉండాలని, ఆలస్యం జరగకూడదని చెప్పారు. ఫిర్యాదుల నమోదు, ట్రాకింగ్, పరిష్కారానికి ఏకీకృత డిజిటల్ ప్లాట్‌ఫాం అభివృద్ధి చేయాలని ఆదేశించారు. జిల్లా, రాష్ట్ర స్థాయిల్లో రియల్ టైమ్ మానిటరింగ్ ఉండాలని సూచించారు. ప్రతి స్థాయిలో ప్రజావాణికి ప్రత్యేకంగా నోడల్ అధికారులను నియమించాలని ముఖ్యమంత్రి ఆదేశించారు. ప్రతి జిల్లాలోనూ, ప్రతి శాఖలో ప్రత్యేక ప్రజావాణి విభాగాలు ఏర్పాటు చేయాలని చెప్పారు. ఒకస్థాయిలో పరిష్కారం కాకపోతే, పైస్థాయి అధికారికి అర్జీ అందేలా ఆటో ఎస్కలేషన్ వ్యవస్థను అమలు చేయాలని చెప్పారు. అవసరమైతే అప్పీల్ వ్యవస్థను ప్రవేశపెట్టాలని సూచించారు. పిర్యాదుల పరిష్కార ప్రక్రియలో ఎలాంటి రాజీ ఉండకూడదని స్పష్టం చేశారు. జిల్లా, రాష్ట్ర స్థాయిల్లో క్రమం తప్పకుండా సమీక్షలు నిర్వహించాలని ఆదేశించారు. పెండింగ్ ఫిర్యాదులపై ప్రత్యేక దృష్టి పెట్టాలని చెప్పారు. డ్యాష్‌బోర్డ్ ద్వారా పరిష్కార పురోగతి తెలుసుకునే వీలుండాలని, ఎక్కడైనా ఆలస్యం జరిగితే సంబంధిత అధికారులను బాధ్యులను చేయాలని చెప్పారు ప్రజావాణి సేవలను వికేంద్రీకరించటంతో జిల్లా స్థాయి, రాష్ట్ర స్థాయిలో పెండింగ్ అర్జీల సంఖ్య తగ్గుతుందని, కిందిస్థాయిలోనే కొన్ని పరిష్కరించే వీలుంటుందని సీఎం అభిప్రాయపడ్డారు. ప్రజలకు నమ్మకంగా ఉండేలా ప్రజావాణి సేవలు అందించాలని సూచించారు.

బెంగాల్‌లోని హౌరాలో శనివారం బిజెపి, టిఎంసీ కార్యకర్తల మధ్య ఘర్షణ దృశ్యం

ట్రంప్ విందులో కాల్పుల కలకలం

>> పేర్కొన్నారు. ఘటన గురించి ట్రంప్, ఎఫ్‌బీఐ డైరెక్టర్ కాష్ పటేల్ వివరాలను వెల్లడించారు. నిందితుడి వద్ద అనేక ఆయుధాలు ఉన్నాయని ట్రంప్ చెప్పగా ఘటనా స్థలంలో ఒక లాంగ్ గన్, తుపాకీ షెల్స్ లభ్యమైనట్లు కాష్ పటేల్ ధృవీకరించారు. నిందితుడి వద్ద ఉన్న ఆయుధాల గురించి మరిన్ని వివరాలు ప్రస్తుతం అందుబాటులో లేవని చెప్పారు. ఈ ఘటనపై ట్రంప్ స్పందిస్తూ తాను ఎంతో పదునైన ప్రసంగాన్ని సిద్ధం చేసుకున్నానని, ప్రస్తుత పరిస్థితులవల్ల తదుపరి కార్యక్రమంలో తన ప్రసంగం చాలా ప్రశాంతంగా ఉంటుందని తెలిపారు. తాను ప్రసంగించడానికి సర్వసన్నద్ధంగా ఉన్నానని, కానీ భద్రతాకారణాల దృష్ట్యా వచ్చేసారి చాలా సాదాసీదాగా వ్యవహరిస్తానని ట్రంప్ చెప్పారు. ఈ విపత్కర పరిస్థితులు ఎదురైనప్పటికీ, భవిష్యత్తులో తాము ఒక గొప్ప కార్యక్రమాన్ని నిర్వహిస్తామని ఆయన అన్నారు. వైట్ హౌస్ కరస్పాండెంట్స్ అసోసియేషన్ డిన్నర్ వేదికపైనే ఉండాలని తాను గట్టిగా ప్రయత్నించానని, కానీ భద్రతాబలగాల సూచన మేరకు వెనక్కి తగ్గాల్సి వచ్చిందని చెప్పారు. ఈ కాల్పుల ఘటన ప్రథమ మహిళ మెలానియా ట్రంప్‌ను తీవ్ర దిగ్భ్రాంతికి గురిచేసిందని అన్నారు. భద్రతా సిబ్బంది అత్యంత వేగంగా స్పందించిన తీరును ఆయన అభినందించారు. సీక్రెట్ సర్వీస్ అద్భుతంగా స్పందించిందని, కాల్పులు జరిపిన వ్యక్తిని సీక్రెట్ సర్వీస్‌కు చెందిన కొందరు అదుపులోకి తీసుకున్నారని ట్రంప్ వెల్లడించారు. ఘటనలో పారదర్శకత, స్పష్టత కోసం తాను విడుదల చేయమని ఆదేశించిన ఒక టేప్‌ను ఇప్పుడే అధికారులు విడుదల చేశారని తెలిపారు. త్వరలోనే కరస్పాండెంట్స్ డిన్నర్ మీట్‌ను తిరిగి నిర్వహిస్తామని చెప్పారు.

అమెరికా అధ్యక్షుడు డొనాల్డ్ ట్రంప్ పాల్గొన్న వైట్‌హౌస్ కరస్పాండెంట్స్ అసోసియేషన్ డిన్నర్ కార్యక్రమం వద్ద జరిగిన కాల్పుల ఘటన యావత్ దేశాన్ని దిగ్భ్రాంతికి గురిచేసింది. ఈ ఘటనకు బాధ్యుడిగా భావిస్తున్న నిందితుడి ఫోటోను, వీడియోను స్వయంగా డొనాల్డ్ ట్రంప్ తన సోషల్ మీడియా ప్లాట్‌ఫామ్ ట్రూత్ సోషల్ లో విడుదల చేశారు. ఇతడే ఆ మానసిక రోగి అంటూ ట్రంప్ చేసిన పోస్ట్ ఇప్పుడు వైరల్ అవుతోంది. నిందితుడి వివరాలు, దాడి తీరు, సీక్రెట్ సర్వీస్ అధికారులు తెలిపిన వివరాల ప్రకారం నిందితుడు బుల్లెట్‌ప్రూఫ్ వెస్ట్ ధరించి, అత్యాధునిక ఆయుధాలతో భద్రతా వలయాన్ని ఛేదించి లోపలికి ప్రవేశించేందుకు ప్రయత్నించాడు. భద్రతా సిబ్బంది అతడిని అడ్డుకునే ప్రయత్నం చేయగా, నిందితుడు కాల్పులకు తెగబడ్డాడు. ఈ క్రమంలో జరిగిన ఎదురుకాల్పుల్లో ఒక సీక్రెట్ సర్వీస్ అధికారికి ఛాతీపై బుల్లెట్ తగిలింది. అయితే, అతను బుల్లెట్‌ప్రూఫ్ జాకెట్ ధరించడంతో ప్రాణాపాయం నుంచి బయటపడ్డాడని అధికారులు తెలిపారు. దాడికి పాల్పడిన వ్యక్తిని కాలిఫోర్నియాలోని టోరెన్స్‌కు చెందిన కోల్ థామస్ అలెన్ (31)గా గుర్తించారు. సీక్రెట్ సర్వీస్ సిబ్బంది అతడిని అదుపులోకి తీసుకున్నారు. ట్రంప్ విడుదల చేసిన చిత్రాల్లో, నిందితుడు నేలపై పడి ఉండగా, భద్రతా సిబ్బంది అతడిని చుట్టుముట్టి ఉన్న దృశ్యాలు స్పష్టంగా కనిపిస్తున్నాయి. ఈ దాడి వెనుక ఉగ్రవాద కోణం ఉందా లేక వ్యక్తిగత కారణాలున్నాయా అనే దిశగా ఎఫ్‌బీఐ, సీక్రెట్ సర్వీస్ అధికారులు దర్యాప్తు ముమ్మరం చేశారు. తుపాకీ శబ్దాలతో విందు ప్రాంగణం ఒక్కసారిగా భయానకంగా మారింది. ఏం జరుగుతుందో తెలియక జర్నలిస్టులు, అతిథులు భయంతో టేబుళ్ల కింద, కుర్చీల వెనుక దాక్కున్నారు. కొద్దిసేపటికే టాక్టికల్ బృందాలు హోటల్‌ను తమ ఆధీనంలోకి తీసుకుని, అతిథులందరినీ సురక్షితంగా బయటకు పంపించాయి. ఘటన అనంతరం వైట్‌హౌస్‌లో మాట్లాడిన ట్రంప్ తనను, దేశాన్ని రక్షించేందుకు ప్రాణాలకు తెగించి పోరాడిన సీక్రెట్ సర్వీస్ అధికారుల ధైర్యసాహసాలను కొనియాడారు. ఆ అధికారి ఒక హీరో. నేను అతనితో మాట్లాడాను, అతడు క్షేమంగా ఉన్నాడు. మన దేశంలో ఇలాంటి హింసకు తావులేదు. ఇది ఒక మానసిక రోగి చేసిన పిచ్చిపని అని ట్రంప్ వ్యాఖ్యానించారు. రద్దయిన ఈ డిన్నర్‌ను వచ్చే 30 రోజుల్లో మరింత ఘనంగా నిర్వహిస్తామని ఆయన ప్రకటించారు.

చివరి సిక్సర్‌తో రెండుజట్లు స్కోరు సమం!

కెకెఆర్ వర్సెస్ ఎల్ఎస్జీ మ్యాచ్ టై

లక్నో, ఏప్రిల్ 26: ఐపిఎల్ 2026లో భాగంగా లక్నోలో ఆదివారం జరిగిన మ్యాచ్‌లో కెకెఆర్; ఇటు లక్నో సూపర్‌జైంట్స్ రెండు జట్లు కూడా 155 పరుగులు చెరిసమానం చేయడంతో మ్యాచ్ టై అయింది. ముందు బ్యాటింగ్‌చేపట్టిన కోల్‌కత్తా నైట్‌రైడర్స్ ఏడు వికెట్ల నష్టానికి 155 పరుగులుచేయగా ప్రత్యర్థికి 156 పరుగులు లక్ష్యం విధించింది. తదనంతరం బ్యాటింగ్‌చేపట్టిన లక్నో సూపర్‌జెయింట్స్ 20 ఓవర్లలో ఎనిమిది వికెట్ల నష్టానికి 155 పరుగులుచేయడంతో మ్యాచ్ టై అయింది. మ్యాచ్ అనూహ్యంగా సూపర్ ఓవర్‌వరకూ వెళ్లింది. లక్ష్యఛేదనలో తడబడుతూ ఆడినా లక్నో జట్లు రిషబ్‌పంత్ 42 పరుగులు, ఇంపాక్ట్ సబ్ హిమ్మత్‌సింగ్ 19 పరుగుల మెరుపులతో కోలుకుంది. కోల్‌కతాను 155కే కట్టడి చేసిన లక్నో ఇన్నింగ్స్ ఆసాంతం తడబడుతూ సాగింది. మిచెల్ మార్ష్(2)ను షార్ట్ పించ్ బంతితో వైభవ్ అరోరా బోల్తా కొట్టించాడు. క్రీజులో కుదురుకున్న మర్క్‌రమ్(31) గ్రీన్ ఓవర్లో భారీ షాట్ ఆడగా బౌండరీ లైన్ వద్ద రింకూ సింగ్ అద్భుత క్యాచ్‌కు పెవిలియన్ చేరాడు. కాసేపటికే నరైన్ బౌలింగ్‌లో స్వీప్ షాట్ ఆడబోయిన రిషభ్ పంత్(42) వికెట్ కీపర్ సీఫర్ట్ చేతికి చిక్కడంతో లక్నో కష్టాల్లో పడింది. ప్రత్యర్థి జట్టును మరింత కష్టాల్లో పడేస్తూ డేంజరస్ నికోలస్ పూరన్(9)ను పక్కా ఫీల్డింగ్ మార్పులతో వరుణ్ డగౌట్ చేర్చాడు. కీలక వికెట్లు పడిన వేళ ఆయుశ్ బదోని(24), ముకుల్ చౌదరీ(0లు గెలుపు బాధ్యత తీసుకోవాలనుకున్నారు. అనుకుల్ రాయ్ ఓవర్లో సిక్సర్‌కు యత్నించిన ముకుల్ రింకూ చేతికి దొరికాడు. ఇంప్యాక్ట్ సబ్ హిమ్మత్ సింగ్(19) సిక్సర్‌తో ఆశలు రేపగా బదోనిని చక్రవర్తి వెనక్కి పంపాడు. 12 బంతుల్లో 28 రన్స్ అవసరమైన వేళ షమీ, హిమ్మత్ చెరో ఫోర్ కొట్టారు. చివరి ఓవర్లో హిమ్మత్ ఔటైనా ఆఖరి బంతికి షమీ సిక్సర్ కొట్టడంతో స్కోర్లు సమమయ్యాయి.

ప్రజలంతా సెల్ఫ్ ఎన్యూమరేషన్ చేసుకోవాలి

2047కి వికసిత భారత్‌గా తీర్చిదిద్దడమే లక్ష్యం: కేంద్ర మంత్రి కిషన్ రెడ్డి

హైదరాబాద్, ఏప్రిల్ 26 ప్రభాతవార్త: ప్రజాస్వామిక దేశమైన భారతదేశంలో అనేక భాషలు, మతాలు, కులాలు, ప్రాంతాలు కలిసిన సమాజం ఉంది. మన దేశ స్వరూపం, విశిష్టతను మనతో పాటు ప్రపంచానికి తెలియజేసే గొప్ప కార్యక్రమం జనగణన అని కేంద్ర మంత్రి కిషన్‌రెడ్డి అన్నారు. జనగణనలో భాగంగా దిల్ కుషా గెస్ట్ హౌస్‌లో సెల్ఫ్ ఎన్యుమరేషన్ ప్రారంభించిన కేంద్ర మంత్రి కిషన్ రెడ్డి మాట్లాడారు. అధికారుల సమక్షంలో సెల్ఫ్ ఎన్యుమరేషన్ చేసుకున్నారు. ప్రజలంతా సెల్ఫ్ ఎన్యుమరేషన్ చేసుకోవాలని పిలుపునిచ్చారు. జనగణన ద్వారా దేశంలో ఎన్ని భాషలు ఉన్నాయి, ఎన్ని రకాల జీవన విధానాలు ఉన్నాయి వంటి వివరాలను ప్రపంచ చిత్రపటంలో ఆవిష్కరించే అవకాశం కలుగుతుంది. ఈ గొప్ప అవకాశం జనగణన ద్వారా లభిస్తుందన్నారు. 2027లో జరగబోయే జనగణన ప్రత్యేకమైనదని, స్వాతంత్రం వచ్చిన తర్వాత మొదటిసారిగా బిసి జనాభా గణన ఇందులో భాగమవుతుందని, అదేవిధంగా తెలంగాణ రాష్ట్రం ఏర్పడిన తర్వాత జరుగుతున్న మొదటి జనగణన ఇదే అన్నారు. ఇది కేవలం జనాభా, ఇళ్ళ సంఖ్య గణన మాత్రమే కాదు. దేశ ప్రణాళిక, అభివృద్ధి, భవిష్యత్తు కార్యాచరణ రూపొందించడానికి ఉపయోగపడే అద్భుతమైన ప్రక్రియ అన్నారు. ప్రపంచంలోని అన్ని దేశాల్లో జనగణన ఉన్నప్పటికీ, మనలాంటి విభిన్నతలతో కూడిన పెద్ద ప్రజాస్వామ్యంలో ఇది ఒక పండుగలా జరుగుతుందన్నారు. అందుకే ప్రధానమంత్రి నరేంద్ర మోడీ దీనిని ఒక పండుగలా నిర్వహించాలని, ప్రజలందరూ పాల్గొనాలని పిలుపునిచ్చారు. ఇది కేవలం కేంద్ర ప్రభుత్వ కార్యక్రమం కాదు, ఇది మన అందరి కార్యక్రమం అన్నారు. ప్రతి ఒక్కరూ ఈ కార్యక్రమంలో సచ్చందంగా, పండుగ వాతావరణంలో భాగస్వాములు కావాలని కోరుతున్నానని అన్నారు. దేశం అభివృద్ధి చెందాలంటే సమానమైన, సమాంతర అభివృద్ధి అవసరం. అందుకు సరైన కార్యాచరణ ప్రణాళిక రూపొందించడానికి ఈ జనాభా సేకరణ ఎంతో ఉపయోగపడుతుందని మీరు ఇచ్చే సమాచారం భారత్ దేశానికి, హైదరాబాద్ నగరానికి, తెలంగాణ రాష్ట్రానికి ఉపయోగపడుతుందన్నారు.

నకిలీ విత్తనాలపై ఏదీ నియంత్రణ?

>> విత్తన ఘటనలు రుజువు చేస్తున్నాయి. మంచిర్యాల, కొమరం బీం ఆసిఫాబాద్, నాగర్‌కర్నూలు, హైదరాబాదన నగర శివారులో వ్యవసాయ, రెవెన్యూ,పోలిసుశాఖ (టాస్క్‌ఫోర్స్)ల అధికారులు నిర్వహిస్తున్న దాడుల్లో పెద్ద ఎత్తున నకిలీ విత్తనాలు పట్టుబడుతున్నాయి. ఇప్పటికే ఉమ్మడి ఆదిలాబాద్, మహబూబ్‌నగర్, నల్లగొండ జిల్లాల్లో నకిలీ పత్తి విత్తన దంపులు ఏర్పాటు చేసినట్లు సమాచారం. నకిలీ విత్తన దళారులకు రాష్ట్రవ్యాప్తంగా ఉన్న విత్తన వ్యాపారులు పూర్తిగా సహకరిస్తున్నారన్న విమర్శలు పెద్ద ఎత్తున వినిపిస్తున్నాయి. వానాకాలం సాగు సీజన్ మొదలయ్యేలోపు డిమాండ్ ఉన్న ప్రాంతాలకు నకిలీ విత్తనాలను తరలించేందుకు, తొలకరి వర్షాలు పడగానే రైతులకు అంటగట్టేందుకు దళారులు, వ్యాపారులు రంగం సిద్ధం చేశారు. ఇతర రాష్ట్రాల నుంచి గోనెసంచులతో పాటు వివిధ మార్గాల్లో నిషేధిత, నకిలీ విత్తనాలను రాష్ట్రానికి తీసుకొస్తున్నారు. మహారాష్ట్ర సరిహద్దు జిల్లాలైన కుమ్రంభీం ఆసిఫాబాద్, మంచిర్యాల, నిర్మల్, ఆదిలాబాద్‌కు ప్రతియేటా టన్నుల కొద్దీ నకిలీ పత్తి విత్తనాలు వస్తున్నాయి. కర్ణాటక సరిహద్దులో ఉన్న నారాయణపేట, జోగులాంబ గద్వాల, నాగర్ కర్నూల్, మహబూబ్‌నగర్, వనపర్తి జిల్లాల్లో నిషేదిత పత్తి విత్తనాల దంపులు

ఇక డిజిటల్ రూపంలోనే జనగణన

న్యూఢిల్లీ, ఏప్రిల్ 26: దేశవ్యాప్తంగా కొనసాగే జనగణన ప్రక్రియలో ప్రజలు తమ వివరాలను స్వయంగా నమోదు చేసుకునే సౌలభ్యం ఉందని, ఇప్పటికే 12 మిలియన్ల కుటుంబాల ఇళ్ల జాబితా పూర్తయిందని తెలిపారు. ప్రజలనుంచి సేకరించిన సమాచారాన్ని పూర్తి సురక్షితంగా గోప్యంగా ఉంచుతామని అన్నారు. జనాభా గణన ప్రక్రియ ప్రపంచంలోనే అతిపెద్దదని, 2027 జనాభా లెక్కల వివరాలను డిజిటల్ రూపంలో నమోదు చేస్తున్నట్లు తెలిపారు. సిబ్బంది మొబైల్‌యాప్‌ద్వారా ప్రజల వివరాలు నమోదుచేస్తారని, ప్రజలు స్వయంగా నమోదుచేసుకునేందుకు కూడా అవకాశం ఉందని మోడీ అన్నారు. ప్రధాని మోడీ తన 133వ మన్ కీ బాత్ ఎపిసోడ్‌లో ఆదివారం దేశాభివృద్ధి, పర్యావరణం, సంస్కృతి, విజ్ఞాన శాస్త్ర రంగాల్లో భారతదేశం సాధిస్తున్న విజయాలను వివరిస్తూ సందేశం ఇచ్చారు. సౌర, పవన శక్తి వినియోగం మన భవిష్యత్తుకు ముఖ్యమని పిలుపునిచ్చారు. తమిళనాడులోని కల్పక్కంలో ఉన్న ఫాస్ట్ బ్రీడర్ రియాక్టర్ క్రిటికాలిటీని సాధించడం ద్వారా మన అణు శాస్త్రవేత్తలు చరిత్ర

సృష్టించారని మోడీప్రశంసించారు. ఈ అణు రియాక్టర్ పూర్తిగా స్వదేశీ సాంకేతికతతో నిర్మించడం ఆత్మనిర్భర్ భారత్ కృషికి నిదర్శనమని ఆయన ప్రకటించారు. అణు ఇంధన ఉత్పత్తిలోకూడా మరో మైలురాయిని అధిగమించగలిగామని ప్రధాని పేర్కొన్నారు. పవన్ విద్యుత్‌లో కూడా భారత్ నాలుగో స్థానంలో ఉందని, ప్రస్తుతం 56 గిగావాట్లకుపైగా పవనవిద్యుత్ ఉత్పత్తిచేస్తున్నామని గత ఏడాదికంటే ఆరు గిగావాట్ల పవనశక్తి ఎక్కువ ఉత్పత్తి అవుతున్నదన్నారు. భారతదేశ వైవిధ్యం, సాంకేతిక ప్రగతి మరియు పర్యావరణ బాధ్యతలను ప్రతిబిం బించింది. సామాన్యుల విజయగాథల నుంచి అణుశక్తి ప్రయోగాల వరకు అనేక అంశాలను ఆయన ఈ సందర్భంగా స్పృశించారు .ప్రధాని మోడీ ప్రకృతి సమతుల్యత గురించి మాట్లాడుతూ, ఉత్తరప్రదేశ్‌లోని టెరాయ్ ప్రాంతంలో పంట కోత సమయంలో ఏనుగులు గ్రామాల దరికి చేరడం వల్ల తలెత్తే ఘర్షణలపై ఆందోళన వ్యక్తం చేశారు. అదే సమయంలో, ఛత్తీస్‌గఢ్‌లో కృష్ణజింకలు తిరిగి కనిపించడం శుభపరిణామమని కొనియాడారు. ఒకప్పుడు ఎడారి ప్రాంతాలకు చిహ్నంగా ఉండి, అంతరించిపోయే దశకు చేరుకున్న గ్రేట్ ఇండియన్ బస్టర్డ్ పక్షి సంరక్షణ ఆవశ్యకతను ఆయన గుర్తు చేశారు. సిలిగురికి చెందిన 9వ తరగతి విద్యార్థి చందన్ మాలిక్ గీసిన చిత్రాన్ని ప్రధాని ప్రత్యేకంగా ప్రశంసించారు. ఆ బాలుడికి వ్యక్తిగత లేఖ రాసి ప్రోత్సహించడం ద్వారా యువ కళాకారులలో ఆత్మవిశ్వాసాన్ని నింపారు. బ్రెజిల్‌లో జరిగిన అంతర్జాతీయ పోటీల్లో రెండు భారతీయ చీజ్ బ్రాండ్‌లు

కల్పాక్కం అణువిద్యుత్ కేంద్రంతో ఆత్మనిర్భర్ భారత్

సౌర, పవన విద్యుత్‌లోనూ మరింత పునరుజ్జీవమే

అవార్డులు గెలుచుకోవడంపై హర్షం వ్యక్తం చేస్తూ, భారతీయ పాల ఉత్పత్తుల వైవిధ్యాన్ని కొనియాడారు. గౌతమ బుద్ధుని బోధనలు నేటి సంఘర్షణల ప్రపంచానికి అత్యంత అవసరమని ప్రధాని పేర్కొన్నారు. శాంతి మనతోనే మొదలవుతుంది అన్న బుద్ధుని సందేశాన్ని చిలీ దేశంలో లడఖ్‌కు చెందిన డ్రుబ్‌పోన్ ఒట్జర్ రిన్‌పోచే ప్రచారం చేయడం గర్వకారణమన్నారు. 2017లో వెదురును చెట్టు కేటగిరీనుండి తొలగించడం వల్ల ఈశాన్య రాష్ట్రాల్లో వెదురు రంగం విప్లవాత్మక మార్పులు సాధించిందని ప్రధాని అన్నారు. ఈశాన్య భారతాన్ని అష్టలక్ష్మిగా అభివర్ణిస్తూ అక్కడి అభివృద్ధిని ప్రశంసిం చారు. డిజిటల్ రంగంలో జాతీయ ఆర్కైవ్స్ 20 కోట్లకు పైగా పత్రాలను ఆన్‌లైన్‌లో అందుబాటులోకి తెచ్చిందని వెల్లడించారు. ఫ్రాన్స్‌లో జరిగిన గణిత ఒలింపియాడ్‌లో భారతీయ బాలికలు కనబరిచిన అద్భుత ప్రతిభను ఆయన ప్రత్యేకంగా అభినందించారు.

కార్యక్రమాన్ని ప్రారంభిస్తున్న కేంద్రమంత్రి కిషన్‌రెడ్డి, చిత్రంలో బండి సంజయ్, చింతల రామచంద్రారెడ్డి తదితరులు

10న తెలంగాణలో ప్రధాని మోడీ పర్యటన

కేంద్రమంత్రి కిషన్‌రెడ్డి

హైదరాబాద్ (జూబ్లీహిల్స్), ఏప్రిల్ 26, ప్రభాతవార్త: సోమాజిగూడ జయ గార్డెన్స్‌లో నిర్వహించిన మన్ కీ బాత్ 133వ ఎపిసోడ్ కార్యక్రమాన్ని కేంద్రమంత్రి కిషన్‌రెడ్డి, కేంద్ర సహాయమంత్రి బండి సంజయ్, బీజేపీ రాష్ట్ర అధ్యక్షుడు రాంచందర్‌రావు, మాజీ ఎమ్మెల్యే చింతల రామ చంద్రారెడ్డి, బీజేపీ నేత గౌతం రావు తదితరులతో కలిసి వీక్షి ంచారు. ఈ సందర్భంగా ప్రధాని నరేంద్ర మోడీ తెలంగాణ పర్యటనపై కేంద్ర మంత్రి కిషన్ రెడ్డి స్పష్టత ఇచ్చారు. వచ్చే నెల 10న ప్రధాని మోడీ తెలంగాణకు రానున్నట్లు తెలిపారు. మూడోసారి దేశ ప్రధానిగా బాధ్యతలు స్వీకరించిన అనంతరం ఇదే ఆయన తొలి తెలంగాణ పర్యటన అన్నారు. ఈ పర్య టనలో భాగంగా రాష్ట్రంలో పలు కీలక అభివృద్ధి కార్యక్రమాలకు శ్రీకారం చుట్టనున్నారన్నారు. ముఖ్యంగా పలు రైల్వే స్టేషన్లను జాతికి అంకితం చేయడంతో పాటు, జాతీయ రహదారుల నిర్మాణ పనులకు శంకు స్థాపనలు చేయనున్నారు. కేంద్ర ప్రభుత్వం చేపడుతున్న అభివృద్ధి కార్య క్రమాలకు ఈ పర్యటన మరింత ఊతమిస్తుందని కిషన్‌రెడ్డి స్పష్టం చేశారు. అదేవిధంగా, హైదరా బాద్‌లోని పెరేడ్ గ్రౌండ్స్‌లో జరిగే భారీ ప్రజాసభలో ప్రధాని మోడీ పాల్గొననున్నారని, ఈ సభకు నగర ప్రజలు పెద్ద సంఖ్యలో హాజరై విజయవంతం చేయాలని ఆయన పిలుపునిచ్చారు.

నేడు ఎప్‌సెట్ ఇంజినీరింగ్ హాల్‌టికెట్లు జారీ

హైదరాబాద్, ఏప్రిల్ 26, ప్రభాతవార్త: రాష్ట్రంలోని ప్రభుత్వ, ప్రైవేటు కాలే జీల్లో 2026-27 విద్యా సంవత్సరానికి ఇంజనీరింగ్ కోర్సుల్లో చేరేందుకు నిర్వహించే ఈఏపిఎ(ఎప్) సెట్-2026కి సంబంధించి ఇప్పటి వరకు 3,01,203 దరఖాస్తులు వచ్చాయి. అపరాధ రుసుం రూ. 10వేలతో మే 2 వరకు అవకాశం ఉంది. ఈ నెల 23 నుంచి అగ్రికల్చర్ పరీక్షకు హాజరయ్యే అభ్యర్థుల హాల్ టికెట్స్‌ను జారీ చేయగా.. నేటి(సోమవారం) మధ్యాహ్నం 3 గంటల నుంచి ఇంజనీరింగ్ హాల్ టికెట్లను జారీ చేయ నున్నారు. గురువారం సాయంత్రం వరకు 3 లక్షలకు పైగా దరఖాస్తులు వచ్చాయి. ఇప్పటి వరకు 3,01,203 దరఖాస్తులు రాగా అందులో ఇంజనీరింగ్‌కి 2,10,318 దరఖాస్తులు రాగా, అగ్రికల్చర్, ఫార్మసీకి 90,569 దరఖాస్తులు వచ్చాయి. రెండింటికి కలిపి 317 దరఖాస్తులు వచ్చాయి. రూ. 5000 అపరాధ రుసుంతో ఈ నెల 24 వరకు స్వీక రించగా. అపరాధ రుసుం రూ. 10వేలతో మే 2 వరకు ఆన్‌లైన్‌లో దరఖా స్తులను స్వీకరించనున్నారు. అగ్రికల్చర్ పరీక్షలను మే 4, 5 తేదిల్లో నిర్వహించనుండగా.. వారికి సంబంధించిన హాల్ టికెట్లను ఈ నెల 23న జారీ చేశారు. అగ్రికల్చర్ పరీక్షల కోసం రాష్ట్రవ్యాప్తంగా 106 పరీక్షా కేంద్రా లను ఏర్పాటు చేశారు. మే 9 నుంచి 11 వరకు జరిగే ఇంజనీరింగ్ పరీక్షల హాల్ టికెట్లను నేడు(సోమవారం) జారీ చేయనున్నారు. ఇంజనీరింగ్ పరీక్షల కోసం 115 పరీక్షా కేంద్రాలను ఏర్పాటు చేశారు.

ఖజానాకు ఓవర్ డ్రాఫ్ట్, అడ్వాన్సులే ఆధారం

నిత్యం ఉండాల్సిన మినిమమ్ బేలన్స్ రూ.1.38 కోట్లు

బ్యాంకుల్లో అమలుచేయని కనీస రోజువారీ నగదు నిల్వ

123 రోజులపాటు రూ.37,457 కోట్ల ఓవర్‌డ్రాఫ్ట్

అప్పులపైనే నెట్టుకొస్తున్న ఆర్థిక నిర్వహణ

హైదరాబాద్, ఏప్రిల్ 26, ప్రభాతవార్త: రోజువారీ ఆర్థిక వ్యవహారాలు నడపడానికి తెలంగాణ ప్రభుత్వం అప్పులపై ఆధారపడుతోంది. చివరకు బ్యాంకుల్లో కూడా కనీస నగదు నిల్వ లేకపోవడంతో రాష్ట్ర ఖజానాకు ఓవర్ డ్రాఫ్ట్, అడ్వాన్సులపైనే ఆధారపడాల్సిన పరిస్థితి ఉత్పన్న మవుతోంది. ఆర్థిక శాఖ, కంట్రోలర్ అండ్ ఆడిటర్ జనరల్ నివేదికలు వెల్లడించిన వివరాలు చూస్తే రాష్ట్ర ప్రభుత్వం రోజు వారీ నగదు నిల్వలను సైతం నిర్వహించలేకపోతుందనేది వెల్లడవుతోంది. 2024-25 ఆర్థిక సంవత్సరంలో ప్రభుత్వం కేవలం రెండు రోజులు మాత్రమే కనీస రోజువారీ నగదు నిల్వను నిర్వహించింది. ఆ ఆర్థిక సంవత్సరం మొత్తంలో కేవలం రెండు రోజులు మాత్రమే తప్పనిసరి కనీస రోజువారీ నగదు నిల్వను నిర్వహించింది.

ఓవర్‌డ్రాఫ్ట్, వేస్ అండ్ మీన్స్ అడ్వాన్స్‌లపై ఎక్కువగా ఆధారపడటంతో తీవ్రమైన ద్రవ్య కొరతను సూచిస్తోంది. 2024 ఏప్రిల్ 1 నుండి 2025 మార్చి 31 వరకూ రెండు రోజుల పాటు, రాష్ట్ర ప్రభుత్వం రిజర్వ్ బ్యాంక్ ఆఫ్ ఇండియా నుండి స్పెషల్ డ్రాయింగ్ ఫెసిలిటీ, వేస్ అండ్ మీన్స్ అడ్వాన్స్ మరియు ఓవర్‌డ్రాఫ్ట్‌లను ఆశ్రయించకుండా బ్యాంకులో కనీస నగదు నిల్వను నిర్వహించింది. రిజర్వ్ బ్యాంక్‌తో కుదిరిన ఒప్పందం ప్రకారం రాష్ట్ర ప్రభుత్వం బ్యాంకులో కనీసం రోజువారీగా రూ.1.38 కోట్ల నగదు నిల్వను నిర్వహించాల్సి ఉంటుంది. ఏ రోజైనా ఈ నిల్వ అంగీకరించిన కనీస స్థాయి కంటే తక్కువగా ఉంటే, ఆ లోటును ఎప్పటికప్పుడు స్పెషల్ డ్రాయింగ్ ఫెసిలిటీ (గతంలో స్పెషల్ వేస్ అండ్ మీన్స్ అడ్వాన్సెస్ అని పిలిచేవారు), వేస్ అండ్ మీన్స్ అడ్వాన్సెస్, లేదా ఓవర్‌డ్రాఫ్ట్ ద్వారా భర్తీ చేస్తారు. 2024-25లో రాష్ట్ర ప్రభుత్వం రూ.27,730 కోట్ల స్పెషల్ డ్రాయింగ్ ఫెసిలిటీని 363 రోజులకు, మరో రూ.64,188 కోట్ల వేస్ అండ్ మీన్స్ అడ్వాన్సులను 298 రోజులకు వినియోగించుకుందని అధికారవర్గాలు తెలిపాయి.

ఈ నేపథ్యంలో సంవత్సరాంతానికి వేస్ అండ్ మీన్స్ అడ్వాన్సుల కింద చెల్లించని మొత్తం రూ. 5,842 కోట్లుగా ఉంది. వేస్ అండ్ మీన్స్ అడ్వాన్సెస్, స్పెషల్ డ్రాయింగ్ ఫెసిలిటీని వినియోగించుకున్నప్పటికీ, నగదు నిల్వ నిర్దేశిత పరిమితి అయిన రూ.1.38 కోట్ల కంటే తక్కువకు పడిపోయినప్పుడు రిజర్వ్ బ్యాంక్ నుండి ఓవర్‌డ్రాఫ్ట్ తీసుకునే అవకాశం ఉంటుంది. ఈ విధంగా 2024-25లో రాష్ట్ర ప్రభుత్వం 123 రోజుల పాటు రూ.37,457 కోట్ల ఓవర్‌డ్రాఫ్ట్‌ను వినియోగించుకుంది.

31 మార్చి 2025 నాటికి రాష్ట్రానికి రూ.9,420 కోట్ల రెవెన్యూ లోటు, రూ.48,922 కోట్ల ద్రవ్య లోటు ఉందని, దీనిని ప్రభుత్వ రుణం రూ. 46,370 కోట్లు, ఆకస్మిక నిధి రూ.1 కోటి, ప్రభుత్వ ఖాతా రూ.2,558 కోట్లు మరియు నగదు నిల్వ రూ. 7 కోట్లుతో సహా అప్పులు మరియు బాధ్యతల ద్వారా భర్తీ చేశారనేది నివేదికల్లో పేర్కొంది. రెవెన్యూ వసూళ్లు రూ.1,67,804 కోట్లులో సుమారు 45 శాతాన్ని జీతాలు గా రూ.30,277 కోట్లు, వడ్డీ చెల్లింపులు రూ.27,803 కోట్లు, పెన్షన్లు రూ.16,942 కోట్లు వంటి నిర్ధారిత వ్యయాలపై వెచ్చించింది.

కేంద్రం, ఎరువుల కంపెనీల వైఖరికి నిరసనగా

నేడు ఎరువుల షాప్‌లు బంద్

హైదరాబాద్, ఏప్రిల్ 26, ప్రభాతవార్త: రాష్ట్రంలో సోమవారం ఎరువుల షాపు లు బంద్ కానున్నాయి. కేంద్ర ప్రభుత్వం, ఎరువుల ఉత్పత్తి సంస్థలు అనుసరిస్తున్న మొండి వైఖరిని నిరసిస్తూ రాష్ట్ర ఫర్టిలైజర్స్, పెస్టిసైడ్స్, సీడ్స్ డిలర్స్ వెల్ఫేర్ అసోసియేషన్ బంద్‌కు పిలుపునిచ్చింది. డిలర్ల సమస్యలను పరిష్కరించడంలో కంపెనీలు నిరక్ష్య వహిస్తున్నందునే బంద్ పాటిస్తున్నట్లు అసోసియేషన్ రాష్ట్ర అధ్యక్షుడు నాగూర్ల వెంకటేశ్వర్లు తెలిపారు. రాష్ట్రవ్యాప్తంగా ఉన్న వేలాది దుకాణాలను స్వచ్ఛందంగా మూసి వేసి నిరసన తెలపాలని పిలుపునిచ్చారు. ఈ సందర్భంగా ఎరువుల సరఫ రాలో కంపెనీలు అనుసరిస్తున్న లింక్ ప్రొడక్ట్ విధానంపై ఆగ్రహం వ్యక్తం చేశారు. రైతులకు అవసరమైన యూరియా, డిఎపి వంటి ప్రధాన ఎరువులను సరఫరా చేసే సమయంలో వాటితో పాటు రైతులకు అవసరం లేని ఇతర ఖరీదైన ఉత్పత్తులను (లింక్ ప్రొడక్ట్స్) కూడా బలవంతంగా అంటగడుతున్నాయని ఆరోపించారు. దీనివల్ల డిలర్లపై ఆర్థిక భారం పడుతుందని, రైతులు కూడా అనవసరమైన మందులు కొనాల్సి వస్తుందని ఆరోపించారు. ఈ నేపథ్యంలోనే లింక్ ప్రొడక్ట్ లేకుండా ఎరు వులు అందిం చాలని, ఎరువుల సరఫరాలో ఎఫ్‌పిఒ (ఫార్మర్ ప్రొడ్యూసర్ ఆర్గనైజేషన్) విధానాన్ని పటిష్టంగా అమలు చేయాలని డీలర్లు డిమాండ్ చేస్తున్నారు.

మంత్రి సన్నిహితుడనని నమ్మించి రూ. 1.70 కోట్ల మోసం

హైదరాబాద్ (జూబ్లీహిల్స్), ఏప్రిల్ 26, ప్రభాతవార్త: మంత్రి సన్నిహితుడినని నమ్మించి ఓ సంస్థ డైరక్టర్‌ను రూ. 1.70 కోట్ల మోసానికి పాల్పడిన సం ఘటన జూబ్లీహిల్స్ ఠాణా పరిధిలో చోటుచేసుకొంది. జూబ్లీహిల్స్ పోలీ సుల కథనం ప్రకారం.. బంగారు యాదవ్ పురిమెట్ల అనే వ్యక్తి తాను మంత్రికి సన్నిహితుడినని, తనకు ప్రభుత్వ అధికారుల వద్ద మంచి పలుక బడి ఉందని గ్రీన్ మెట్రో ఇన్‌ఫ్రాటెక్ అండ్ ప్రాజెక్ట్స్ ప్రైవేట్ లిమిటెడ్ డైరక్టర్ బోడ్డు అశోక్‌ను నమ్మించాడు.

సంస్థకు సంబంధించిన ప్రభుత్వ అనుమతులు ఇప్పిస్తానని నమ్మించి అతని వద్ద నుంచి దశలవారీగా రూ. 1.70 కోట్లు తీసుకున్నాడు. దీనికితోడు ఒక ఖరీదైన ఐఫోన్, కంపెనీ వాహనం సైతం తీసుకొన్నాడు. ఏడాదిన్నర గడిచినా ఎన్‌ఓసీ ఇవ్వక పోవడంతో ప్రశ్నించడంతో బెదిరింపులకు పాల్పడ్డాడు. దీంతో సుధాకర్ జూబ్లీహిల్స్ పోలీసులకు ఫిర్యాదు చేయగా పోలీసులు బంగారు యాదవ్ పురిమెట్లపై కేసు నమోదు చేసి దర్యాప్తు చేస్తున్నారు.

నోవా గ్రూపు ఛైర్‌పర్సన్‌పై కేసు నమోదు

హైదరాబాద్ (జూబ్లీహిల్స్), ఏప్రిల్ 26, ప్రభాతవార్త: నోవా గ్రూపు ఛైర్ పర్సన్, ఉమ్మడి ఆంధ్రప్రదేశ్ ఆర్‌టీఐ కమిషనర్‌పై జూబ్లీహిల్స్ ఠాణాలో కేసు నమోదైంది. జూబ్లీహిల్స్ పోలీసుల కథనం ప్రకారం.. రాజేంద్ర నగర్‌లో నివసించే నోవా గ్రూపు ఛైర్‌పర్సన్, ఉమ్మడి ఆంధ్రప్రదేశ్ ఆర్‌టిఐ కమిషనర్ విజయ నిర్మల తన కుమార్తెకు పెండ్యాల కుటుంబంతో వివాహం కుదుర్చుకున్నారు. ఈ వ్యవహారంలో పెండ్యాల కుటుంబం ముందుగా కట్నం వద్దని చెప్పి, తర్వాత రూ.1 కోటి నగదు, బిఎండబ్ల్యు కారు, ఖరీదైన గిఫ్టులు, ఘనంగా వివాహ ఏర్పాట్లు కోరినట్లు ఆరోపిం చారు. వరుడి జీతం, భవిష్యత్ అవకాశాలపై తప్పుడు సమాచారం ఇచ్చి నమ్మబలికినట్లు తెలిపారు. ఈ నేపథ్యంలో నిశ్చితార్థం, వివాహ ఏర్పాట్లపై భారీ ఖర్చు చేసిన తర్వాత, ఏప్రిల్ 5న ఒక్కసారిగా వివాహాన్ని రద్దు చేసి డబ్బులు, బహుమతులు తిరిగి ఇవ్వలేదని పోలీసులకు ఇచ్చిన ఫిర్యాదులో పేర్కొన్నారు. ఈ ఘటనతో తన కుమార్తె తీవ్ర మానసిక ఆందోళనకు గురైందని విజయనిర్మల తన ఫిర్యాదులో పేర్కొన్నారు. దీంతో పెళ్లి కుమార్తె అక్షయ పెండ్యాలతోపాటు ఆమె తల్లి ఉష పెండ్యాల, తండ్రి సుధాకర్ పెండ్యాల, సోదరి క్రితి పెండ్యాలపై వరకట్న వేధింపుల కింద కేసు నమోదు చేశారు. ఇదిలా ఉండగా ఇంటి వద్ద దాడి, ఆస్తి ధ్వంసం ఆరోపణలతో ఇదే వివాదానికి సంబంధించి జూబ్లీహిల్స్‌లో నివసించే అక్షయ తండ్రి సుధాకర్ ప్రతిగా జూబ్లీహిల్స్ పోలీసులకు ఫిర్యాదు చేశారు.

ఏప్రిల్ 24న విజయ నిర్మల తన కుమారుడు సహా సుమారు 70 మంది వ్యక్తులతో కలిసి తమ ఇంటికి వచ్చి గేటు పగులగొట్టి లోపలికి ప్రవేశించి వాచ్‌మన్‌పై దాడి చేసి, ఇంటి సామగ్రి, సీసీ కెమెరాలను ధ్వంసం చేశారని ఆరోపించారు. కుటుంబ సభ్యులను హత్య చేస్తామని బెదిరించారని, ఆయుధాలతో భయాందోళన సృష్టించారని పేర్కొన్నారు. సుధాకర్ ఫిర్యాదు మేరకు విజయనిర్మల, సుమేధ్ తదితరులపై జూబ్లీహిల్స్ పోలీసులు బీఎన్ఎస్ సెక్షన్ 324(4), 329(4) కింద కేసు నమోదు చేసి దర్యాప్తు చేస్తున్నారు.

రైతు ముంగిట్లోకి శాస్త్రవేత్తలు

నేటి నుండి మే 23 వరకు ప్రత్యేక కార్యక్రమం

శాస్త్రవేత్తలు, వ్యవసాయ అధికారులు, విద్యార్థులతో ప్రత్యేక బృందాలు

వ్యవసాయ మంత్రి తుమ్మల నాగేశ్వరరావు

సూచించిన వరి వంగడాలనే సాగు చేయాలని రైతులకు పిలుపు

హైదరాబాద్, ఏప్రిల్ 26, ప్రభాతవార్త: సోమ వారం(ఈ నెల 27) నుండి మే 23 వరకు రాష్ట్ర వ్యాప్తంగా రైతు ముంగిట్లో శాస్త్రవేత్తలు కార్యక్ర మాన్ని నిర్వహిస్తున్నట్లు వ్యవసాయశాఖ మంత్రి తుమ్మల నాగేశ్వరరావు తెలిపారు. తెలంగాణ వ్యవసాయ విశ్వవిద్యాలయం, వ్యవసాయశాఖ సంయుక్తంగా ఈ కార్యక్రమాన్ని నిర్వహిస్తున్నా యని తెలిపారు. విశ్వవిద్యాలయ శాస్త్రవేత్తలు, వ్యవసాయశాఖ అధికారులు, విద్యార్థులు కలిపి 200 బృందాలుగా ఏర్పడి ప్రతీ వారం 400 గ్రామాల్లో రైతులతో నేరుగా సమావేశాలు నిర్వహిస్తారని చెప్పారు. యూరియా వినియోగం తగ్గింపు, సమతుల్య ఎరువుల వినియోగం, పంట మార్పిడి, మార్కెట్లో డిమాండ్ ఉన్న వరి రకాల సాగు, సాగునీటి ఆదా, సేంద్రీయ వ్యవసాయం వంటి అంశాలపై సుమా రు 2.45 లక్షల మంది రైతులకు అవగాహన కల్పించ నున్నారని వివరించారు. రైతుల ఆదాయం పెంపు దిశగా మార్కెట్లో డిమాం డ్ ఉన్న వరి రకాల సాగుకు ప్రభుత్వం ప్రాధాన్యం ఇస్తోందన్నారు. వ్యవసాయ శాఖ అధికారులు, శాస్త్రవేత్తలు, సివిల్ సప్లై అధికారులు, మిల్లర్లతో సమావేశాల అనంతరం రాష్ట్రానికి అనువైన, అధిక దిగుబడి ఇచ్చే ఎనిమిది సన్న రకాలను గుర్తించారని తెలిపారు.

బిపిటి 5204, తెలంగాణ సోన (ఆర్ఎన్ఆర్ 15048), హెచ్ఎంటి 1638, జైశ్రీరాం, డబ్ల్యుజిఎల్ 962, డబ్ల్యుజిఎల్ 44, టిజిసి 1798 వరి రకాలను సాగు చేస్తే రైతులకు మార్కెట్లో మంచి ధర లభించే అవకాశం ఉందని మంత్రి తెలిపారు. ప్రభుత్వ సూచనలను పాటిస్తూ మేలైన వరి రకాలను సాగు చేయాలని రైతులను కోరారు. వానకాలానికి అనువైన ఈ రకాల విత్తనాలను జిల్లాల వారీగా ముందుగానే అందు బాటులో ఉంచాలని, అధికారులను మంత్రి ఆదేశిం చారు. అదేవిధంగా రైతులు పంట మార్పిడిని అవలంబించి పప్పుధాన్యాలు, నూనెగింజలు, కూరగాయలు, ఆయిల్ పామ్ వంటి పంటలను సాగు చేయడం ద్వారా రాష్ట్ర అవసరాలను తీర్చడమే కాకుండా అధిక లాభాలు పొందవచ్చ న్నారు. ఈ యేడాది రాష్ట్రం ఎల్ నినో ప్రభావానికి లోనయ్యే అవకాశం ఉందని వాతావరణ శాఖ హెచ్చరించిన నేపథ్యంలో సాధారణ వర్షపాతం కంటే తక్కువ వర్షపాతం నమోదయ్యే అవకాశం ఉందని మంత్రి తెలిపారు. రైతులు అప్రమత్తంగా ఉండి వ్యవసాయశాఖ అధికారులు, శాస్త్రవేత్తల సూచనలను అనుసరించి వాతావరణ పరిస్థితులకు అనుగుణంగా సాగు చేపడితే ఎలాంటి నష్టాలు లేకుండా సాగు సాగుతుందని తెలిపారు.

కూల్చివేతలన్నీ హైడ్రాకు ఆపాదించడం తగదు

సోషల్ మీడియా దుష్ప్రచారానికి ఖండన

హైదరాబాద్, ఏప్రిల్ 26, ప్రభాతవార్త: ఎక్కడ కూల్చివేతలు జరిగినా హైడ్రా చేసినట్టు చూపించి దుష్ప్రచారం చేయడాన్ని హైడ్రా ఖండించింది. ఈ విషయాన్ని సోషల్ మీడియా ప్రతినిధులు గుర్తించాలని హైడ్రా కోరింది. అవగాహన లేకుండా సోషల్ మీడియా ప్రసారం చేస్తున్న వార్తలు, వీడియోలను, కబ్జాలు, ఆక్రమణలకు పాల్పడు తున్నవారు హైడ్రాపై దుష్ప్రచారానికి వాడుతు న్నారు. పద్ధతి ప్రకారం హైడ్రాపై దుష్ప్రచారం చేస్తున్నారు. నగరంలో ఫుట్‌పాత్‌ల ఆక్రమణలను హైడ్రా తొలగించడంలేదు. హైకోర్టు ఆదేశాల మేరకు నగరంలో ఫుట్ పాత్ ఆక్రమణల తొలగిం పును మూడు మున్సిపల్ (జీహెచ్ఎంసీ, సీఎం సీ, ఎంఎంసీ) కార్పొరేషన్లు పెద్దయెత్తున చేపట్టా యి. ఈ క్రమంలోనే పాతబస్తీతో పాటు.. నగరం లో అనేక ప్రాంతాల్లో ఫుట్‌పాత్‌ల ఆక్రమణలను ఆయా మున్సిపల్ కార్పొరేషన్లు తొలగిస్తున్నాయి. ఈ విషయాన్ని అందరూ గ్రహించాలని హైడ్రా సూచించింది. హైడ్రా భారీ ఆపరేషన్లు చేస్తుంది. బడాబాబులు, కబ్జాదారుల ఆటకట్టించి వారి ఆక్ర మణలను హైడ్రా తొలగి స్తుంది. ఇలా వందలు, వేల ఎకరాల ప్రభుత్వ భూముల(ప్రజల ఆస్తిని)ను హైడ్రా కాపాడింది. చెరువులు, నాలాలు, రహదారులు, పార్కుల ఆక్రమణల తొలగింపును హైడ్రా చేపడుతుంది. రెవెన్యూ అధికారుల అభ్య ర్థన మేరకు ప్రభుత్వ భూముల ఆక్రమణలను హైడ్రా తొలగిస్తుంది. నగరంలో గొలుసు కట్టు చెరువులను పునరుద్ధ రించే పనిలో హైడ్రా నిమగ్నమై ఉంది.

డిజిటల్ మార్కెటింగ్ పేరిట మోసం.. కంపెనీ మేనేజర్ అరెస్ట్

నకిలీ మార్కెటింగ్, మనీ సర్క్యులేషన్ స్కీమ్‌లపై చాలా జాగ్రత్తగా ఉండాలి : డిసిపి కిరణ్‌ఖారే

హైదరాబాద్ (చార్మినార్), ఏప్రిల్ 26 ప్రభాతవార్త : డిజిటల్ మార్కెటింగ్ పేరుతో పాతబస్తీ మీర్‌చౌక్ పోలీస్ స్టేషన్ పరిధిలోమల్టీ లెవెల్ మార్కెటింగ్ (ఎంఎల్ఎం),మనీ సర్క్యూలేషన్ పేరుతో భారీ మోసానికి పాల్పడిన ఫరెవర్ లివింగ్ ఇంపోర్ట్స్ కంపెనీ కంట్రీ సేల్స్ మేనేజర్ హర్యానా రాష్ట్రం గురుగ్రామ్‌కు చెందిన హరీష్ కుమార్ సింగ్లా (61)ను మీర్‌చౌక్ పోలీసులు ఆదివారం అరెస్ట్ చేశారు.ఈ కేసుకు సంబంధించిన వివరాలను చార్మినార్ జోన్ డిసిపి కిరణ్ ఖారే ఆదివారం మీర్‌చౌక్ ఏసిపి శ్యామ్‌సుందర్, ఇన్‌స్పెక్టర్ కొండలరావుతో కలిసి ఏర్పాటు చేసిన విలేకర్ల సమావేశంలో వెల్లడించారు.హర్యానాకు చెందిన హరీష్‌కుమార్ సింగ్లా డిజిటల్ మార్కెటింగ్, ఫరెవర్ లివింగ్ ప్రొడక్టు పేరుతో అమాయక ప్రజలను మహి ళలను లక్ష్యంగా చేసుకుని మోసాలకు పాల్పడుతున్నాడు. ఆన్‌లైన్, ఆఫ్‌లైన్ శిక్షణ తరగతుల పేరుతో 199 రూపాయల నుంచి 249 రూపాయలు వరకు రిజిస్ట్రేషన్ ఫీజులు వసూళ్లు చేశాడు. స్లో ట్రాక్, మీడియం ట్రాక్ వంటి కాంబో ప్యాకేజీల పేరుతో భారీ మొత్తం డబ్బులు వసూలుచేయటం జరి గింది. ఉత్పత్తులు అమ్మకం కంటే కొత్త సభ్య లను చేర్పించటం ద్వారానే డబ్బు వస్తుందని నమ్మించి మనీ సర్క్యూ లేషన్ స్కీమ్ నడపటం జరిగింది. ఇప్పటికే మీర్ చౌక్ పోలీసులు ఈ కేసులో పాతబస్తీకి చెందిన ఏజెంట్లు మహ్మద్ అక్రమ్, మొహమ్మద్ నొమాన్ రజా, మొహ మ్మద్ అస్లాంలను అరెస్ట్ చేసి వారి వద్ద నుంచి మెర్సిడెస్ బెంజ్ కారు, ఒక మ్యాక్ బుక్, ఒక ఐ ప్యాడ్, మూడు స్మార్ట్‌ఫోన్లను స్వాధీనం చేసు కున్నారు. నిందితుల ఖాతాలో ఉన్న దాదాపు మూడు కోట్ల రూపా యలను ఫ్రీజ్ చేశారు. కంపెనీ మేనేజర్ హరీష్ కుమార్ సింగ్లాను ఆదివారం పోలీసులు అరెస్ట్‌చేసి రిమాండ్‌కు తరలించారు. ఈ సందర్భం గా చార్మినార్ జోన్ డిసిపి కిరణ్ ఖారే మాట్లా డుతూ తక్కువ సమయంలో ఎక్కువ డబ్బులు సంపాదించ వచ్చనే మల్టీలెవెల్ మార్కెటింగ్, మనీ సర్క్యులేషన్ వంటి స్కీమ్‌ల పట్ల ప్రజలు చాలా జాగ్రత్తగా ఉండాలని తెలిపారు. మోస పూరిత ప్రకటలను నమ్మి డబ్బులు పోగొట్టు కోవద్దని, ఎవరైనా మిమ్మల్ని ఇటు వంటి స్కీమ్ లలో చేరమని ఒత్తిడి చేస్తే వెంటనే సమీపంలోని పోలీస్‌స్టేషన్‌లో ఫిర్యాదు చేయాలని ఆయన తెలియజేశారు.

కేసు వివరాలు వెల్లడిస్తున్న చార్మినార్ జోన్ డిసిపి కిరణ్ ఖారే

ఫిరాయింపు ఎంపిలపై వేటు

రాజ్యసభ చైర్మన్‌కు ఆప్ వినతిపత్రం

న్యూఢిల్లీ, ఏప్రిల్ 26: పార్టీ ఫిరాయింపులకు పాల్పడి బీజేపీలో చేరిన ఏడుగురు రాజ్యసభ ఎంపీలను అనర్హులుగా ప్రకటించాలని రాజ్యస

వార్త

అందరిలోనూ శక్తిసామర్థ్యాలు ఎంతో కొంత ఉంటాయి. వాటిని వినియోగించుకోవడంలోనే అసలు సమస్య ఉంటుంది.

- రామకృష్ణ పరమహంస

ఆగని తుపాకి 'కల్చర్'

తన వాచాలతతో ఇంటా బయటా శత్రువులను పెంచుకున్న ట్రంప్‌కు మళ్లీ కష్టాలు మొదలయ్యాయి. మరోసారి ఆయనపై హత్యాయత్నం జరిగింది. అమెరికా రాజధాని వాషింగ్టన్ హిల్టన్‌హోటల్లో జరిగిన వైట్‌హౌస్ కరస్పాండెంట్స్ అసోసియేషన్ డిన్నర్ కార్యక్రమంలో జరిగిన కాల్పుల ఘటన యావత్ ప్రపంచాన్ని దిగ్భ్రాంతికి గురి చేసింది. శనివారం రాత్రి జరిగిన ఈ కార్యక్రమానికి అధ్యక్షుడు డొనాల్డ్ ట్రంప్, ప్రథమ మహిళ మెలానియా ట్రంప్, ఉపాధ్యక్షుడు జేడీ వాన్స్, ఇతర కీలక ఉన్నతాధికారులు హాజరయ్యారు. డొనాల్డ్ ట్రంప్ వేదికపై ప్రసంగించడానికి సిద్ధమవుతున్న తరుణంలో హోటల్ వెలుపల భద్రతా చెక్‌పాయింట్ వద్ద ఒక్కసారిగా తుపాకీ శబ్దాలు వినిపించాయి. దీంతో అప్రమత్తమైన సీక్రెట్ సర్వీస్ ఏజెంట్లు మెరుపు వేగంతో స్పందించి ట్రంప్ దంపతులను సురక్షిత ప్రాంతానికి తరలించారు. అమెరికా అధ్యక్ష పదవి అంటేనే అదొక ప్రమాదకరమైన వృత్తి అనే విషయం ముందే తెలిసి రెండోసారి ఎన్నికల బరిలోకి దిగిన ఆయనకు ఇదేమీ పూలబాట కాదని ముందే తెలుసు. అందుకే ఈ హఠాత్సంఘటనకు ఆయన అదరలేదు.బెదరలేదు. కాసేపటిలో తేరుకున్న ఆయన ఇరాన్‌పై యుద్ధంలో విజయం సాధించకుండా తనను ఇలాంటి సంఘటనలు ఏమాత్రం ఆపజాలవని ట్రంప్ స్పష్టం చేశారు. ఆయనపై దాడి ఇదే మొదటిసారి కాదు. మూడోసారి. రెండోసారి అధ్యక్ష పదవికి జరిగిన ఎన్నికల్లో ఇలాంటి సంఘటనే ఒకటి జరిగింది. 2024 జూలై 13న పెన్సిల్వేనియా ప్రచార ర్యాలీలో ట్రంప్‌పై హత్యాయత్నం జరిగిన విషయం తెలిసిందే. ఈ ఘటనలో దుండగుడు జరిపిన కాల్పుల్లో ట్రంప్ చెవికి స్వల్ప గాయమైంది. అయినా ఆయన విజేతగా బయటకొచ్చాక ఆ విషయాలన్నీ మర్చిపోయారు. తాజా కాల్పుల ఘటనపై ట్రంప్ శ్వేతసౌధంలో మాట్లాడారు. దుండగుడు అనేక ఆయుధాలతో సెక్యూరిటీ చెక్‌పాయింట్ పైకి దూసుకొచ్చినట్లు తెలిపారు. ఈ కాల్పులు ఘటన వైట్‌హౌస్ బాల్‌రూమ్ ఆవశ్యకతను తెలియజేస్తోందన్నారు. తనకు అసాధారణ భద్రత కావాల్సిన అవసరం ఉందన్నారు. ఇప్పుడు పశ్చిమాసియా యుద్ధంలో ట్రంప్ ఎంతో దూకుడుగా వ్యవహరిస్తున్నారు. ఏదైనా సమస్య వస్తే ఇరాన్ వైపు నుంచే వస్తుందని ఎంతో జాగ్రత్తగా ఉన్న ట్రంప్ అంతర్గతంగా కూడా జాగ్రత్తలు తీసుకోవాల్సి ఉందని తాజా సంఘటన నిరూపిస్తోంది. అంతర్గతంగానే అమెరికన్‌ల నుంచే తనపై దాడి జరగడం అందరినీ విస్మయం గొలిపింది. ఇప్పటికే అమెరికా చరిత్రలో నలుగురు అమెరికా అధ్యక్షులు ఇలాంటి దాడుల్లోనే ప్రాణాలు కోల్పోయారు. శనివారం ట్రంప్‌పై దాడి జరిగిన హిల్టన్ హోటల్‌కు ఒక చారిత్రక ప్రాధాన్యత కూడా ఉంది. 1981 మార్చిలో అప్పటి అధ్యక్షుడు రోనాల్డ్ రీగన్‌పై ఇదే హోటల్ బయట హత్యాయత్నం జరిగింది. ఈ దాడిలో ఆయన ఊపిరితిత్తులకు తీవ్ర గాయమైంది. మళ్లీ అదే హోటల్ లో తాజా సంఘటన జరగటం కాకతాళీయమే. ఇలాంటి సంఘటనలకు 'తాను భయపడను గాక భయ పడను'. తన వార్ పాలసీలో తాను ఎన్నటికీ వెనక డుగు వేసేది లేదని ఆయన ఘంటాపదంగా చెబుతు న్నారు. తనపై దాడి చేసిన దుండగుడు డెమొక్రటిక్ పార్టీ అభిమాని అని కూడా చెప్ప చూసారు. ఇలాంటి దుశ్చర్యలను ఎవరైనా ఖండించాల్సిందే. ఈ ఘటనను ఖండిస్తూ, 'ప్రజాస్వామ్యంలో హింసకు స్థానం లేదని'భారత ప్రధాని నరేంద్ర మోదీ స్పష్టం చేశారు. అధ్యక్షుడు ట్రంప్, ఆయన కుటుంబ సభ్యులు క్షేమంగా ఉన్నారన్న వార్త తనకు ఉపశమనం కలిగించిందని ప్రధాని పేర్కొన్నారు. ఈ ఘటనపై ప్రధాని మోదీ 'ఎక్స్' (ట్విట్టర్) వేదికగా స్పందించారు. సీక్రెట్ సర్వీస్ అధికారులు తెలిపిన వివరాల ప్రకారం నిందితుడు బుల్లెట్‌ప్రూఫ్ వెస్ట్ ధరించి, అత్యాధునిక ఆయుధాలతో భద్రతా వలయాన్ని ఛేదించి లోపలికి ప్రవేశించేందుకు ప్రయత్నించాడు. భద్రతా సిబ్బంది అతడిని అడ్డుకునే ప్రయత్నం చేయగా, నిందితుడు కాల్పులకు తెగబడ్డాడు. ఈ క్రమంలో జరిగిన ఎదురుకాల్పుల్లో ఒక సీక్రెట్ సర్వీస్ అధికారికి ఛాతీపై బుల్లెట్ తగిలింది. అయితే అతను బుల్లెట్‌ప్రూఫ్ జాకెట్ ధరించడంతో ప్రాణాపాయం నుంచి బయట పడ్డాడని అధికారులు తెలిపారు. దాడికి పాల్పడిన వ్యక్తిని కాలిఫోర్నియాలోని టోరెన్స్కు చెందిన కోల్ థామస్ అలెన్ (31)గా గుర్తించారు. ఇవన్నీ చూసాక అమెరికా అధ్యక్ష పదవిని చేపట్టడం కత్తిమీద సాములాంటిదని అర్థమవుతుంది. రాజకీయంగా తీవ్ర విభేదాలున్న దేశం కనుకనే ఎందరో అధ్యక్షులు ఇలాంటి దాడులను ఎదుర్కొన్నారు. వీరిలో నలుగురు ప్రాణాలు కూడా కోల్పోయారు. చరిత్రలో తొలిసారి హత్యకు గురైన అధ్యక్షుడు అబ్రహం లింకన్. బానిసత్వ నిర్మూలన కోసం అంతర్యుద్ధ పరిస్థితుల్లోనూ దేశాన్ని నడిపించారు. ఆయన, 1865 ఏప్రిల్ 18న వాషింగ్టన్లోని ఒక థియేటర్లో కాల్పులకు బలయ్యారు. ఆయన తర్వాత జేమ్స్ గారిఫీల్డ్ (1881), విలియం మెకిన్లీ (1901) కూడా హత్యకు గురయ్యారు. అధ్యక్ష పదవిలో ఉండి హత్యకు గురైన వారిలో జాన్ ఎఫ్. కెన్నడీ ఉదంతం ప్రపంచవ్యాప్తంగా సంచలనం సృష్టించింది. 1963 నవంబర్ 22న డల్లాస్‌లో కారులో వెళ్తున్నప్పుడు బహిరంగంగా కాల్పులు జరిపి ఆయన్ను హత్య చేశాడు. మరో ఐదేళ్లకే కెన్నడీ సోదరుడు రాబర్ట్ కెన్నడీ కూడా అధ్యక్ష ఎన్నికల ప్రచారంలో ఉండగానే హత్యకు గురయ్యారు. అమెరికా చరిత్రను బట్టి చూస్తే అసలే దుందుడుకు స్వభావిగా పేరు పడిన ట్రంప్ మహాశయుడు చాలా అప్రమత్తంగా మెలగాల్సి ఉంది. ప్రమాదం నిరంతరం వెన్నాడుతూనే ఉంటుందని వేరే చెప్పనక్కర్లేదు.

విధి అంటూ ఎవరూ సృష్టించలేదు. మనకు మనమే సృష్టించుకున్నాం. మన మాట, ఆలోచన, ప్రవర్తన వల్ల మన జీవితానికి మనమే బాధ్యులం.

డబ్ల్యు ఎమర్సన్

శత్రువుని జయించినవాడు విజేతకాడు. శత్రుత్వాన్ని జయించినవాడే నిజమైన విజేత.

స్వామి వివేకానంద

ప్రజావాక్కు

క్వాంటం వ్యాలీ ఒక మైలురాయి

ఆంధ్రప్రదేశ్ రాజధానిఅమరావతిలో నిర్మిస్తున్న క్వాంటం వ్యాలీ ప్రాజెక్ట్ భారతదేశ సాంకేతిక చరిత్రలో ఒక మైలురాయి. తుళ్లూరు మండలంలో ఏర్పాటు చేస్తున్న ఈ సెంటర్,దేశంలోనే తొలి133క్యూబిట్ క్వాంటం కంప్యూటర్ (సిస్టమ్2) కు నిలయం కానుంది. ఐబీఎం, టీసీఎస్ వంటి దిగ్గజసంస్థలభాగస్వామ్యంతో రూపుదిద్దుకుంటున్న ఈ టెక్ పార్క్, పరిశోధకులు స్టార్టప్‌లకు అత్యాధునిక వనరులనుఅందుబాటులోకి తెస్తుంది. క్వాంటం కంప్యూటింగ్, ఆర్టిఫిషియల్ ఇంటెలిజెన్స్ రంగాల్లో శిక్షణ ద్వారా దాదాపు లక్షఉద్యోగాల కల్పన ఈప్రాజెక్ట్ ప్రధాన లక్ష్యం. క్వాంటం టెక్నాలజీ వల్ల ఫార్మా, మెటీరియల్ సైన్స్, క్లైమేట్ మాడలింగ్ వంటిరంగాల్లో పరిశోధనలు వేగవంతం అవుతాయి. ముఖ్యంగా 'క్వాంటం క్రిప్టోగ్రఫీ ద్వారా బ్యాంకింగ్, ప్రభుత్వ లావాదేవీలకు పటిష్టమైన సైబర్ సెక్యూరిటీ లభిస్తుంది. అమెరికా, చైనా వంటి దేశాలతో పోటీపడుతూ అంతర్జాతీయ స్థాయిలో రాష్ట్ర ఉనికిని చాటడానికి ఇది గొప్ప అవకాశం.

- సి.హెచ్.ప్రతాప్, శ్రీకాకుళం

నీటి నిల్వలను పెంచాలి

తెలంగాణలో కుంటలు చెరువులు ఎక్కువగా ఉంటాయి. అవి చారిత్రక వారసత్వంగా కాకతీయుల నుండి మనకు వచ్చాయి.వాటినిఆసఫ్‌జాహిలు,కూతుబ్‌షాహీలు కొనసాగించారు విస్తరించారు.అయితేతెలంగాణ వ్యవసాయం వర్షాధారితం. బోర్లు, చెరువులు కుంటల మీద ఆధారపడిఉంది.అయితే తెలంగాణలో వ్యవసాయం విధ్వంసం జరిగిన తరవాత ఇప్పుడు తెలంగాణలో పెరిగిన నీటి వసతి ఆధారంగా తెలంగాణలో ప్రతిగ్రామంలో కుంటలు ఉంటాయి. కాబట్టి వాటిని ఉపాధి హామీలో డిసెలటింగ్ చేస్తే ఆ సారవంతం అయినా మట్టి రైతుల పొలాలలో పోసుకోవడానికి ఉపయోగపడుతుంది.

- భారత అవినాష్, జనగామ

ఉద్యోగాల కోత

ఇప్పటి వరకు ఇంజనీరింగ్ విద్య చదివిన వారందరూ అధిక జీతాలకు ఆశపడి సాఫ్ట్‌వేర్ ఉద్యోగాలకు ఎగబడి దేశ విదేశాలలో ఉద్యోగాలు సంపాదించుకున్నారు. ఇంకా ఎంతో మంది ఎదురు చూస్తున్నారు.వీరందరికి ఉద్యోగాలు దొరకక ప్రయివేటు సంస్థలలోను చిన్నదో పెద్దదో ఎంతో కొంత జీతానికి పని చేస్తున్నారు.

- ఎం. నాగరాజు, కరీంనగర్‌జిల్లా

వేడిమి వైపరీత్యం

ఎల్‌నినో పుణ్యాన ఈ సంవత్సరం ఎండలు తీవ్రంగా ఉన్నాయి. రెండునెలలపాటు మండేలాఉన్నాయి.జాతీయ విపత్తుల నిర్వహణ సంస్థఈవిషయమై హెచ్చరించింది. ఎప్పటికప్పుడు ప్రజల్ని అప్రమత్తం చేస్తూసూచనలు వస్తున్నాయి. ప్రభుత్వం తీసుకున్న చర్యలతో గతంలో కన్నా వడదెబ్బల మరణాలు తక్కువగా నమోదవుతున్నాయి కానీ అనారోగ్య సమస్య మాత్రం తీవ్రంగానే ఉంది. ఉదయం నుండే ఎండ తీవ్రత పెరిగి ఏ రోజూ 40డిగ్రీల సెంటిగ్రేడ్ కన్నా తక్కువ ఉండడం లేదు సరికదా మునుపటి కన్నా ఎక్కువప్రాంతాలు ఈ దారిన పడ్డాయి. ఈపరిస్థితుల్లో రాష్ట్ర ప్రభుత్వాలు, స్థానికసంస్థలు కొన్ని అదనపు చర్యలు తీసుకోవాల్సి ఉంది.అందులో ముఖ్యంగా ఈ రెండునెలలపాటు పెన్షన్లు,ప్రజాపంపిణీ ద్వారా అందించే నిత్యావసర సరుకులు లబ్ధిదారుల ఇంటికే పంపించే ఏర్పాట్లు చెయ్యాలి.ఎక్కువ వడదెబ్బకు గురయ్యేది పేదలు,చిన్నచిన్న తోపుడు బళ్లు, డెలివరీ బాయ్స్, కార్మికులు,ఈ తరహా వీధి వర్తకులు,ఉపాధి హామీ వినియోగించుకునే వాళ్లు,వ్యవసాయ కార్మికులు. సమగ్రమైన ప్రణాళిక, సమన్వయంతో కూడిన పనితీరుతోనే ఈ విపత్తును దాటగలం.

- డా. డి.వి.జి.శంకర రావు, విజయనగరం

అక్రమ కట్టడాలను తొలగించాలి

విశాఖపట్నం జిల్లా భీమునిపట్నం పరిధిలో అనుమతులు లేకుండా ఏపీటూరిజం శాఖ నిర్మించిన కాంక్రీట్ నిర్మాణాలను తొలగించాలని ఏపీహైకోర్టు నిన్నఆదేశించటం అభినందనీయం. అయితే రాష్ట్రంలో దొంగస్వాములు ప్రభుత్వ భూములను అక్రమించి ఆశ్రమాల పేరుతో మోసంచేస్తున్నారు.హైకోర్టు వారు ఈ ఆక్రమణలను కూడా సుమోటోగా స్వీకరించి కూల్చివేసేందుకు ఆదేశాలుఇవ్వాలి.దాదాపు 25 సంవత్సరాలుగా ఈ తంతు జరుగుతుంది.పేదవాడు ప్రభుత్వ భూమిలో గుడిసె వేసుకుంటే ఎందుకు కూల్చివేస్తారు? వాళ్ళకు కూడా ఏదోక రేటుకు అమ్మేస్తే సరిపోతుంది. గదా!

- వెంకటసుబ్బయ్య, ప్రకాశం జిల్లా

రోడ్డు రవాణా సంస్థ పనితీరు

గతంలో ఉన్న ప్రభుత్వం ఓట్ బ్యాంకు రాజకీయం కోసం ప్రజాధనాన్ని దుర్వినియోగం చేసింది.వారికి ఓట్లు పడలేదు. వారి కంటే ఒక అడుగు ముందుకు వేసి వారి కంటే ఎక్కువే ప్రజాధనాన్ని ఉచిత పథకాలకు నేటి ప్రభుత్వం అందిస్తూ ఉన్నది.ఏపీఎస్ఆర్టీసీల్లోమహిళలకు ఉచితప్రయాణంతోపాటు, దివ్యాంగులు కూడా ఉచిత ప్రయాణ సౌకర్యాన్ని కల్పించినది.

-వీరగంట భాస్కర్ రావు, బొబ్బిలి

గమనిక: ఎడిటోరియల్ పేజీలో ప్రచురితమయ్యే వ్యాసాలలోని అంశాలు, విశ్లేషణలు వ్యాసకర్త సొంత అభిప్రాయాలు. వాటితో పత్రికకు ఎలాంటి సంబంధం లేదు. -ఎడిటర్

మీ పేజీ ఎడిట్ పేజీకి.. ఆర్థిక, సామాజిక, రాజకీయ విశ్లేషణాత్మక రచనలు పంపగోరు రచయితలు మాకు పంపే వ్యాసాలు ఇతర పత్రికలకు కూడా పంపడం సరైన విధానం కాదు. సహకరిస్తారని ఆశిస్తాం. -ఎడిటర్ (e-mail: editpage@vaartha.com)

నారీ శక్తి ముసుగులో డీలిమిటేషన్ కుట్ర!

కాంగ్రెస్ నుంచి ద్రవిడ, తెలుగు పార్టీల వరకు అందరూ ఒకే మాట 'మహిళా రిజర్వేషన్ కావాలి, కానీ దక్షిణ రాష్ట్రాలను బలిపీఠం చేసే డీలిమిటేషన్ కాదు.' ఆంధ్రప్రదేశ్, తెలంగాణ వంటి రాష్ట్రాలు జనాభా నియంత్రణలో జాతీయ నమూనాగా నిలిచాయి. వాటి సీట్లు తగ్గితే సమాఖ్య సమతుల్యం దెబ్బతింటుంది. ఇది కేవలం రాజకీయ లాభం కోసం రాష్ట్రాల మధ్య వైరం రెచ్చగొట్టడం. కేంద్రం ఇప్పుడు 'ప్రతిపక్షాలు మహిళల వ్యతి రేకులు' అని దేశవ్యాప్తంగా ప్రచారం చేస్తోంది. కానీ నిజం ఏమిటి? ప్రభుత్వం సొంత వ్యూహంవల్లే బిల్లు వీగిపోయింది. మహిళా సాధికారతను నిజంగా కావాలంటే 2023 బిల్లును వేరుగా అమలు చేసి, డీలిమిటేషన్‌ను సమగ్ర చర్చతో ముందుకు తీసుకెళ్లాలి. ఈ ఓటమి కేంద్రానికి మాత్రమే కాదు. దేశ రాజకీయ వ్యవస్థకు పాఠం. సమాఖ్య ధర్మం ఇంకా బలంగా ఉంది. దక్షిణ రాష్ట్రాలు తమ హక్కులను కాపాడుకున్నాయి. మహిళల సాధికారత నిజమైన మార్గంలో ముందుకు సాగాలంటే ప్రభుత్వం ఇకపై ముసుగులు వేయకుండా, నిజాయితీతో చర్చించాలి.

కాలగిరి శ్రీనివాస్ రెడ్డి

భారత రాజకీయ వేదికపై ఒక కీలక మలుపు తిరిగిన క్షణం ఇది. మహిళా సాధికారత అనే పవిత్రమైన లక్ష్యాన్ని ముందుంచుకుని వచ్చిన ఒక చట్టం.కానీ దాని వెనుక దాగి ఉన్న రాజకీయ వ్యూహాలు, ప్రాంతీయసమతుల్యంపై పడే ప్రభావం దేశవ్యాప్తంగా చర్చకు దారితీశాయి. 'నారీ శక్తి అనే ఆకర్షణీయ నినాదం కింద డీలిమిటేషన్ వంటి సున్నితమైన అంశాన్ని కలిపి ప్రవేశ పెట్టినప్పుడు, అది కేవలం ఒక శాసన ప్రక్రియగా మిగల లేదు.సమాఖ్య వ్యవస్థ, రాష్ట్రాల హక్కులు,రాజకీయ నైతికత అన్నీ ఒకే వేదికపై పరీక్షించబడిన పరిస్థితి ఏర్పడింది. ఈ నేపథ్యంలో లోక్‌సభలో జరిగిన ఓటింగ్ కేవలం సంఖ్యల పోటీకాదు. అది కేంద్రరాష్ట్ర సంబంధాల భవిష్యత్తును నిర్ణయించే ఘట్టంగా మారింది. ఒకవైపు మహిళా రిజర్వేషన్‌కు మద్దతు అనే నైతిక బాధ్యత, మరోవైపు రాష్ట్రాల న్యాయమైన వాటాను కాపాడాల్సిన అవసరం, ఈ రెండింటి మధ్య జరిగిన ఈ పోరు భారత రాజకీయాల్లో అరుదైన ఉదాహరణగా నిలిచింది. ఇదే సంఘటన 'నారీ శక్తి ముసుగులో రాజకీయ ప్రయోజనాలా? లేక సమాఖ్య ధర్మానికి రక్షణగా నిలిచిన ప్రజాస్వామ్యమా? అనే ప్రశ్నను దేశం ముందుంచింది. ఈ నేపథ్యంతో లోక్‌సభలో జరిగిన పరిణామాలు ఎలా మలుపుతిప్పాయో చూద్దాం. లోక్‌సభలో ఏప్రిల్ 17, 2026న జరిగిన ఓటింగ్‌లో కేంద్ర ప్రభుత్వం తీసుకొచ్చిన రాజ్యాంగ (131వ సవరణ) బిల్లు వీగిపోవడం ఒక సాధారణ శాసన వైఫల్యం కాదు. అది కేంద్ర ప్రభుత్వ వ్యూహాత్మక రాజకీయాలకు స్పష్టమైన చెంపపెట్టు. మహిళా రిజర్వేషన్‌ను 'నారీ శక్తి పేరుతో రాజకీయ ఆయుధంగా మలచి, దానిని డీలిమి టేషన్ (నియోజకవర్గాల పునర్విభజన) తో కలిపి ఒకే ప్యాకేజీగా తీసుకురావడం ద్వారా దక్షిణాది రాష్ట్రాల సమాఖ్య హక్కులను కుదించాలని చేసిన ప్రయత్నం పూర్తిగా విఫలమైంది. 298 ఓట్ల మద్దతు,230 వ్యతిరేక ఓట్లతో రెండింతల మెజారిటీ (352) సాధించలేక పోవడంతో బిల్లు కూలిపోయింది. దీంతో అనుబంధ డీలిమిటేషన్ బిల్లు, కేంద్రపాలిత ప్రాంతాల చట్ట సవరణ బిల్లులను ప్రభుత్వం స్వయంగా ఉపసంహరించుకోవాల్సి వచ్చింది. ఇది కేవలం ఓటు లెక్క కాదు.భారత రాజకీయ వ్యవస్థలో సమాఖ్య స్ఫూర్తి ఇంకా బలంగా ఉందని నిరూపించిన చారిత్రక క్షణం. 2023లో నారీ శక్తి వందన అధినియమం (106వ సవరణ) ఏకగ్రీవంగా ఆమోదం పొందింది. మహిళలకు లోక్‌సభ, రాష్ట్ర అసెంబ్లీల్లో 33 శాతం రిజర్వేషన్ ఇవ్వాలని నిర్ణయం. కానీ అమలు? 2026 తర్వాత మొదటి జనాభా లెక్కలు (సెన్సస్) అనంతరం

డీలిమిటేషన్ పూర్తయ్యే వరకు వాయిదా. అంటే 2034 వరకు ఆశించాల్సిన పరిస్థితి. ఇప్పుడు 2026లో ప్రభుత్వం హడావుడిగా స్పెషల్ సెషన్ పిలిచి మూడు బిల్లులు తెచ్చింది. 131వ సవరణ ద్వారా 2011 జనాభా లెక్కల ఆధారంగా డీలిమిటేషన్ చేసి 2029 ఎన్నికల నుంచే మహిళా కోటా అమలు చేయాలని, లోక్‌సభ సీట్లు 543 నుంచి 850కి పెంచాలని, యూటీల్లో కూడా అమలు చేయాలని నిర్ణయించింది.ఉద్దేశ్యం ఒకటే మహిళా సాధికారతను ముసుగుగా ఉపయోగించి డీలిమిటేషన్‌ను త్వరగా ముగించడం. ఇది ఉత్తరాది రాష్ట్రాలకు (జనాభా ఎక్కువగా ఉన్నవి)మరిన్ని సీట్లు ఇచ్చి, దక్షిణాది రాష్ట్రాలు (జనాభా నియంత్రణలో సాధించిన విజయం కారణంగా) సీట్లు తగ్గించే వ్యూహం. దీనిని ప్రతిపక్షాలు (ఇండియా కూటమి) స్పష్టంగా చెప్పాయి. మహిళలకు రిజర్వేషన్ మద్దతు ఉంది, కానీ డీలిమిటేషన్ ద్వారా దక్షిణ రాష్ట్రాలను శిక్షించే ప్రయత్నం సహించేది కాదు. ఇక్కడే కేంద్ర వ్యూహం బయటపడింది. 2023 లో బిల్లును వాయిదా వేసినప్పుడు ప్రభుత్వం సెన్సస్, డీలిమిటేషన్ తర్వాతే' అని చెప్పింది. ఇప్పుడు హడావుడిగా 2011 డేటాను ఉపయోగించి త్వరగా అమలు చేయాలనడం ఎందుకు? ఎందుకంటే 2026 సెన్సస్ పూర్తి కావాల్సి ఉంది. దాని ఆధారంగా డీలిమిటేషన్ జరిగితే దక్షిణ రాష్ట్రాల సమాఖ్య హక్కులు కాపాడబడతాయి. కేంద్రానికి అది అనుకూలం కాదు. ఉత్తర రాష్ట్రాల్లో తన బలం ఎక్కువగా ఉండటం వల్ల సీట్లు పెరిగితే ఎన్నికల లాభం. మహిళా రిజర్వేషన్‌ను ఇలా'ట్రోజన్ హార్స్'గా ఉపయోగించడం రాజకీయ నైతికతకు ముఖ్యమైన ప్రశ్న. మహిళల సాధికారత నిజమైనదైతే డీలిమిటేషన్‌ను వేరుగా చర్చించి, సమాఖ్య సంప్రదింపులతో ముందుకెళ్లాలి. కానీ ప్రభుత్వం ఒకే ప్యాకేజీలో కట్టి, 'మహిళల వ్యతిరేకులు'అని లేబుల్ వేసి వ్యతిరేకతను అణచివేయాలని చూసింది. ఇది కేంద్ర ప్రభుత్వ రాజకీయ శైలి –జనాభా, మతం, ప్రాంతాలు వంటి వాటిని ఉపయోగించి అధికారాన్ని కాపాడుకోవడం.ప్రతిపక్షాలఐక్యత ఈ ఆటను ఆపేసింది. కాంగ్రెస్ నుంచి ద్రవిడ, తెలుగు పార్టీల వరకు అందరూ ఒకే మాట 'మహిళా రిజర్వేషన్ కావాలి, కానీ దక్షిణ రాష్ట్రాలను బలిపీఠం చేసే డీలిమిటేషన్ కాదు.' ఆంధ్రప్రదేశ్, తెలంగాణ వంటి రాష్ట్రాలు జనాభా నియంత్రణలో జాతీయ నమూనాగా నిలిచాయి. వాటి సీట్లు తగ్గితే సమాఖ్య సమతుల్యం దెబ్బతింటుంది. ఇది కేవలం రాజకీయ లాభం కోసం రాష్ట్రాల మధ్య వైరం రెచ్చగొట్టడం. కేంద్రం ఇప్పుడు 'ప్రతిపక్షాలు మహిళల వ్యతి రేకులు' అని దేశవ్యాప్తంగా ప్రచారం చేస్తోంది. కానీ నిజం ఏమిటి?ప్రభుత్వం సొంత వ్యూహంవల్లే బిల్లు వీగిపోయింది. మహిళా సాధికారతను నిజంగా కావా లంటే 2023 బిల్లును వేరుగా అమలు చేసి, డీలిమిటేషన్ ను సమగ్ర చర్చతో ముందుకు తీసుకెళ్లాలి. ఈ ఓటమి కేంద్రానికి మాత్రమే కాదు. దేశ రాజకీయ వ్యవస్థకు పాఠం. సమాఖ్య ధర్మం ఇంకా బలంగా ఉంది. దక్షిణ రాష్ట్రాలు తమ హక్కులను కాపాడుకున్నాయి. మహిళల సాధికారత నిజమైన మార్గంలో ముందుకు సాగాలంటే ప్రభుత్వం ఇకపై ముసుగులు వేయకుండా, నిజాయితీతో చర్చించాలి. లేకపోతే ఇలాంటి చెంపపెట్టులు మరిన్ని ఎదుర్కోవాల్సి వస్తుంది. భారత దేశం ఒక దేశం కాదు – ఒక సమాఖ్య. దానిని గుర్తించకపోతే ఏ వ్యూహమూ ఫలించదు. ●

గంటలో తిరుమలేశుని దర్శనం సాధ్యమేనా?

అప్పన్న గొనప

తిరుమలలో భక్తులకు దర్శనం అనేది కేవలం ఒక సేవ మాత్రమే కాదు, అది విశ్వాసం, ఆధ్యాత్మిక అనుభూతి, సామూహిక భావోద్వేగాల సమ్మేళనం.ఈ నేపథ్యంలో సామాన్య భక్తులకు వేగవంతమైన దర్శనం కల్పించాలనే ఆలోచన ఎప్పటికప్పుడు ముందుకు వస్తూనే ఉంది. ముఖ్యంగా రెండు మూడు సంవత్సరాల క్రితం తిరుమల తిరుపతి దేవస్థానం ధర్మకర్తల మండలి సమావేశాల అనంతరం భక్తుల వేచి ఉండే సమయాన్ని గణనీయంగా తగ్గించేందుకు చర్యలు తీసుకుంటామని, సర్వదర్శనం వ్యవస్థను మరింత సమర్థవంతంగా మార్చాలని సంకల్పం వ్యక్తమైంది. ఆ సమయంలో 'ఒక గంటలో దర్శనం లక్ష్యం' అనే దిశగా వ్యాఖ్యానాలు వినిపించాయి. ఇవి ఖచ్చితమైన అమలు గడువుతో కూడిన అధికారిక హామీగా కాకుండా, భక్తులకు మెరుగైన సేవ అందించాలనే లక్ష్య ప్రకటనగా చూడాల్సిన అవసరం ఉంది. ప్రస్తుతం తిరుమలలో పరిస్థితి చూస్తే, సర్వదర్శనం కోసం భక్తులు ఇంకా గంటల తరబడి వేచి ఉండాల్సి వస్తోంది. ముఖ్యంగా సెలవులు, పండుగలు, వేసవి కాలంలో ఈ రద్దీ మరింత పెరుగుతోంది. రోజుకు లక్షల సంఖ్యలో భక్తులు విచ్చేసే పరిస్థితుల్లో, దర్శన వ్యవస్థపై ఒత్తిడి సహజం. ఈ నేపథ్యంలో క్యూ లైన్లు తగ్గడం కంటే, రద్దీని సమర్థంగా నిర్వహించడం పెద్ద సవాలుగా మారింది. అయినప్పటికీ, భక్తుల అనుభవం సులభతరం కావాలంటే వేచిఉండే సమయాన్ని తగ్గించడం తప్పనిసరి. ఆన్‌లైన్ టికెట్ వ్యవస్థను ప్రవేశపెట్టడం ద్వారా ముందస్తు ప్రణాళికకు అవకాశం కల్పించినప్పటికీ, డిమాండ్ ఎక్కువగా ఉండటంతో టికెట్లు కొద్ది నిమిషాల్లోనే పూర్తవుతున్నాయి. టిటిడి ఆఫిషియల్ వెబ్‌సైట్‌లో విడుదలయ్యే దర్శనం టికెట్లు, వసతి గదులు సాధారణ భక్తులకు అందుబాటులోకి రావడం కష్టమవుతోంది. ఇది వ్యవస్థలో లోపం కంటే, భక్తుల అధిక ప్రవాహాన్ని సూచించే అంశంగా చూడవచ్చు. అయినప్పటికీ, అందరికీ సమాన అవకాశాలు కల్పించాలంటే విడుదల విధానంలో మరింత

పారదర్శకత, విస్తరణ అవసరం. ఇప్పటి పరిస్థితిని పరిశీలిస్తే, తిరుమల దర్శన వ్యవస్థలో కొన్ని మెరుగుదలలు కనిపిస్తున్నాయి. టైమ్ స్లాట్ దర్శనం, టోకెన్ వ్యవస్థ, డిజిటల్ సమాచారం వంటి అంశాలు అందులో భాగం. అయితే ఇవి భక్తుల సంఖ్యకు సరిపడా విస్తరించబడకపోవడం వల్ల, సాధారణ భక్తులకు ఇంకా ఇబ్బందులు ఎదురవుతున్నాయి. ముఖ్యంగా సర్వదర్శనం క్యూలలో ఉండే అనిశ్చితి ఎంత సమయం పడుతుందో తెలియకపోవడం భక్తుల అసౌకర్యానికి కారణమవుతోంది. ఈ పరిస్థితిని దృష్టిలో ఉంచుకుని, దర్శన వ్యవస్థను మరింత సమర్థవంతంగా మార్చేందుకు కొన్ని స్పష్టమైన మార్పులు అవసరం. ముందుగా, సర్వదర్శనం క్యూలను పూర్తిగా డిజిటల్ ట్రాకింగ్‌లోకి తీసుకురావడం ద్వారా భక్తులకు రియల్‌టైమ్ సమాచారం అందించాలి. క్యూలో ప్రవేశించే సమయంలోనే అంచనా సమయాన్ని తెలియజేస్తే,భక్తులు తమసమయాన్ని సమర్థంగా వినియోగించుకోగలరు. అదేవిధంగా, రోజువారీ దర్శన స్లాట్లను సమతుల్యం చేసి, ప్రత్యేక దర్శనాల సంఖ్యను పునఃసమీక్షించడం ద్వారా సాధారణ దర్శనానికి మరింత ప్రాధాన్యం ఇవ్వవచ్చు. ఇంకా, ఆన్‌లైన్ టికెట్ విడుదల విధానాన్ని విస్తరించి, ఒకేసారి కాకుండా విడతల వారీగా విడుదల చేస్తే మరింత మందికి అవకాశం లభిస్తుంది. వసతి గదుల కేటాయింపులో పారదర్శకత పెంచడం, స్థానికంగా స్పాట్ బుకింగ్ అవకాశాలను పెంచడం కూడా అవసరం. భక్తుల రద్దీని నియంత్రించేందుకు, ముందస్తు నమోదు విధానాలను ప్రోత్సహించడం ద్వారా అనవసరంగా వచ్చే ఒత్తిడిని తగ్గించవచ్చు. మొత్తానికి, తిరు మలలో 'ఒక గంటలో దర్శనం' అనే భావన ఒక లక్ష్యంగా నిలుస్తూనే ఉంది. ప్రస్తుతం ఉన్న పరిస్థితులు చూస్తే, అది పూర్తిగా అమలులోకి రాకపోయినా, దిశ మాత్రం సరైనదే. భక్తుల సంఖ్య పెరుగుతున్న నేపథ్యంలో, వ్యవస్థను నిరంతరం అభివృద్ధి చేయడం తప్పనిసరి. మాటలకంటే చర్యలు ముఖ్యమని గుర్తిస్తూ, పారదర్శకత, సమర్థత, సమానత్వం అనే మూడు సూత్రాలపై దృష్టి పెట్టితే, భవిష్యత్తులో తిరుమల దర్శన అనుభవం మరింత సులభతరం కావచ్చు. ●

ప్రపంచ శాంతికి మతాలు ప్రతీకలేనా?

దాడిశెట్టి శ్యామ్ కుమార్

ప్రపంచంలో విభిన్న మతాలలోని ఆధ్యాత్మికత చింతన మానవ జీవన విధానాల్లో ప్రతిబింబిస్తూ ఉంటుంది. సమాజంలో జీవిత సత్యాలు భక్తి భావం, దైవం లాంటి అనేక అంశాలు మత విశ్వాసాలతో ప్రజల్లో ముడిపడిన అంశంగా పూర్వకాలం నుండి కొనసాగుత

భారత్-న్యూజిలాండ్ మధ్య స్వేచ్ఛావాణిజ్యం

నేడు ప్రధాని మోడీ సమక్షంలో ఒప్పందం

ఆగ్రాలో పీయూష్ గోయల్, న్యూజిలాండ్ మంత్రి కీలక భేటీ

న్యూఢిల్లీ, ఏప్రిల్ 26: భారత్- న్యూజిలాండ్ మధ్య ఏప్రిల్ 27 సోమవారం స్వేచ్ఛా వాణిజ్య ఒప్పందం (ఎఫ్‌టిఎ) కుదురనుంది. ప్రధానమంత్రి నరేంద్రమోడీ సమక్షంలో భారత్, న్యూజిలాండ్ దేశాలు స్వేచ్ఛా వాణిజ్య ఒప్పందం (ఎఫ్‌టిఎ)పై సంతకం చేయనున్నాయి. ఈ ఒప్పందం ప్రకారం, న్యూజిలాండ్‌కు భారత్ చేసే 100శాతం ఎగుమతులపై సుంకాలను తొలగించడంతో పాటు, న్యూజిలాండ్ నుండి ప్రస్తుతం జరుగుతున్న 95శాతం దిగుమతులపై సుంకాలను గణనీయంగా తగ్గించడం లేదా పూర్తిగా తొలగించడం జరుగుతుంది. ఈ ఒప్పందం ద్వారా 100 శాతం సుంకాల విభాగాలపై భారతదేశానికి తక్షణమే సుంకరహిత ప్రవేశం లభిస్తుంది. భారతదేశం ఎగుమతి చేసే వస్త్రాలు,దుస్తుల ఉత్పత్తులు, తోలు వస్తువులు, శిరోభూషణాలు, సిరామిక్స్, తివాచీలు, ఆటో మొబైల్స్, ఆటో విడిభాగాలతో సహా సుమారు 450సుంకాల విభాగాలపై న్యూజిలాండ్ ప్రస్తుతం విధిస్తున్న 10 శాతం సుంకంతో పోలిస్తే ఇది చాలా తక్కువ. పాలు, మీగడ, మజ్జిగ, పెరుగు, జున్ను వంటి అన్ని పాల ఉత్పత్తులతో పాటు వ్యవసాయ ఉత్పత్తులతో సహా పలు వస్తువులను స్వేచ్ఛావాణిజ్య ఒప్పందం (ఎఫ్‌టిఏ) నుండి మినహాయించడంలో భారతదేశం విజయం సాధించింది. ఈ ఎఫ్‌టిఎలో న్యూజిలాండ్ 15 సంవత్సరాల కాలంలో భారతదేశంలో 20 బిలియన్ డాలర్ల పెట్టుబడి పెట్టే నిబంధన కూడా ఉంది. భారతదేశంతో కుదుర్చుకున్న స్వేచ్ఛా వాణిజ్య ఒప్పందం (ఎఫ్‌టిఎ)లో యూరోపియన్ ఫ్రీ ట్రేడ్ అసోసియేషన్ (ఇఎఫ్‌టిఎ) చేసిన 100 బిలియన్ డాలర్ల పెట్టుబడి 'నిబద్ధత' తరహాలోనే ఇది కూడా ఉంది. అంతేకాకుండా, ఈ ఎఫ్‌టిఎలో వృత్తి నిపుణులు,విద్యార్థుల రాకపోకలకు సంబంధించిన అనేక నిబంధనలు కూడా ఉన్నాయి. విద్యార్థుల రాకపోకలు, చదువు తర్వాత పని చేసే వీసాలపై న్యూజిలాండ్ మొట్టమొదటిసారిగా ఏ దేశంతోనైనా ఒకఅనుబంధ ఒప్పందంపై సంతకం చేసింది. దీని ప్రకారం, భారతీయ విద్యార్థులు న్యూజిలాండ్‌లో చదువుతున్నప్పుడు, పొడిగించిన చదువు తర్వాత పని చేసే వీసాలతో వారానికి 20 గంటల వరకు పని చేయవచ్చు. ఇంకా, ఈ ఒప్పందంలో నైపుణ్యం కలిగిన భారతీయుల కోసం 5,000 వీసాల కోటాను చేర్చారు. ఈ వీసాలు భారతదేశానికి ఆసక్తి ఉన్న రంగాలలో, అంటే ఆయుష్ వైద్యులు, యోగా శిక్షకులు,చెఫ్‌లు, సంగీత ఉపాధ్యాయులతో పాటు ఐటీ, ఇంజనీరింగ్, ఆరోగ్య సంరక్షణ, విద్య, నిర్మాణం వంటి ఇతర కీలక రంగాలలో, మూడు సంవత్సరాల వరకు ఉండేందుకు ఉద్దేశించబడ్డాయి. ఈ ఒప్పందంలో చేర్చబడిన వర్కింగ్ హాలిడే వీసా కార్యక్రమం కింద, ఏటా 1,000 మంది యువ భారతీయులు 12 నెలల కాలానికి న్యూజిలాండ్‌లోకి పలుమార్లు ప్రవేశించవచ్చు.

ఆగ్రాలో కీలక సమావేశం: కేంద్ర వాణిజ్య, పరిశ్రమలశాఖ మంత్రి పీయూష్ గోయల్, న్యూజిలాండ్ వాణిజ్య, పెట్టుబడులశాఖ మంత్రి టాడ్ మెక్‌క్లే ఆదివారం ఆగ్రాలో తోలు, పాదరక్షలు, ఆయుష్, ఫార్మా, వైద్య పరికరాలు, తేలికపాటి ఇంజనీరింగ్, క్రీడా వస్తువుల రంగాల నాయకులతో సమావేశమయ్యారు. 'వ్యాపార నాయకులతో ఎంతో విజ్ఞానాన్ని అందించే సమావేశం జరిగింది. నా స్నేహితుడు, న్యూజిలాండ్ వాణిజ్య, పెట్టుబడుల శాఖ మంత్రి అయిన ఎంపీ టాడ్ మెక్‌క్లే కూడా నాతో పాటు పాల్గొన్నారు' అని గోయల్ ఎక్స్‌లో రాశారు. 'అంతే కాకుండా, మన కళాకారులు, మహిళా పారిశ్రామికవేత్తల నైపుణ్యాలను చాటిచెప్పే 'ఆగ్రా: వరల్డ్ క్యాపిటల్ ఆఫ్ ఫుట్‌వేర్' బ్రాండ్ ప్రచారాన్ని ప్రారంభించాము. ఇది ఆగ్రాను ప్రపంచవ్యాప్త సోర్సింగ్ గమ్యస్థానంగా, ఉపాధి కల్పన కేంద్రంగా, ఎగుమతుల శక్తి కేంద్రంగా నిలబెడుతుంది' అని మంత్రి తెలిపారు. భారత్-న్యూజిలాండ్ స్వేచ్ఛా వాణిజ్య ఒప్పందం (ఎఫ్‌టిఎ) ఒక కీలకమైన మైలురాయి అని, ఇది మన రైతులు, మహిళలు, కళాకారులు, ఎంఎస్‌ఎంఈలు, వ్యాపారాలు, నైపుణ్యం కలిగిన నిపుణులకు కొత్త అవకాశాలను అందిస్తుందని గోయల్ ఇంకా పేర్కొన్నారు. "ప్రధానమంత్రి నరేంద్ర మోడీ దార్శనికతకు అనుగుణంగా, ఈ ఒప్పందం మన రెండు దేశాల మధ్య మరింత లోతైన, సుస్థిరమైన, ప్రజల కేంద్రీకృత భాగస్వామ్యానికి ఒక ముఖ ద్వారం అవుతుంది" అని ఆయన అన్నారు. న్యూజిలాండ్‌కు భారతదేశం ఒక వ్యూహాత్మక ప్రాధాన్యత అని మెక్‌క్లే పునరుద్ఘాటించారు. భారతదేశంలో ఉమ్మడి వ్యాపారాలు, పెట్టుబడులను చురుకుగా చేపట్టాలని వ్యాపార సంస్థలను కోరారు.

ఎరువుల ప్లాంట్‌పై ఉక్రెయిన్ దాడి

ఎరువుల ప్లాంట్ (ఫైల్)

క్వీవ్, ఏప్రిల్ 26: వాయవ్య రష్యాలో కీలకమైన ఎరువుల ప్లాంట్ 'ఫోస్ అగ్రో'పై ఉక్రెయిన్ డ్రోన్‌తో దాడి చేసింది. ఏప్రిల్ నెలలో ఈ ప్లాంట్‌పై జరిగిన రెండో దాడి ఇది. రష్యా కీలక ఎగుమతి కేంద్రాలపై ఇటీవల కాలంలో ఉక్రెయిన్ దాడులు తీవ్రమయ్యాయి. ఈ ప్లాంట్‌లోని సల్ఫ్యూరిక్ యాసిడ్ పంప్ చేసే పై ప్రెజర్ పైప్‌లైన్లను ఈ డ్రోన్లు ధ్వంసం చేశాయి. ఈ విషయాన్ని వోలోగ్డా గవర్నర్ జార్జి ఫలిమొనోవ్ ధ్రువీకరించారు. కాకపోతే ఎటువంటి మంటలు లేదా లీకేజీకి ఈ దాడి కారణం కాలేదని వెల్లడించారు. పైప్‌లైన్‌కు వెంటనే మరమ్మతులు నిర్వహించినట్లు తెలిపారు. దీంతో ప్రమాదకర గ్యాస్‌లు కూడా ఏమీ లీక్ కాలేదని చెప్పారు. 'ఫోస్ అగ్రో' ప్రతినిధి మాత్రం ఈ దాడిపై స్పందించేందుకు నిరాకరించారు. ప్రస్తుతం ఇరాన్ యుద్ధం తీవ్ర స్థాయిలో ఉండటంతో నైట్రోజన్ ఫర్టిలైజర్స్ ధరలు గణనీయంగా పెరిగాయి. దీంతోపాటు రష్యా, చైనా దేశాలు వీటి ఎగుమతులపై ఆంక్షలు విధించాయి. రష్యా నుంచి ఫాస్ఫరస్ ఆధారిత ఎరువులను భారత్‌కు ఎగుమతి చేసే కంపెనీల్లో ఇది కూడా ఉంది.

విమానం ఇంజిన్‌లో పొగలు..టేకాఫ్ రద్దుచేసిన స్విస్ ఎయిర్

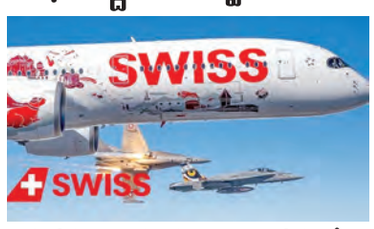

న్యూఢిల్లీ, ఏప్రిల్ 26: ఢిల్లీలోని ఇందిరా గాంధీ అంతర్జాతీయ విమానాశ్రయంలో పెను ప్రమాదం తృటిలో తప్పింది. ఢిల్లీ నుంచి జ్యూరిచ్ వెళ్లాల్సిన స్విస్ ఎయిర్‌లైన్స్ విమానం ఇంజిన్‌లో సాంకేతిక సమస్య తలెత్తడంతో టేకాఫ్ రద్దు చేసుకుంది. ఈ క్రమంలో విమానాన్ని అత్యవసరంగా ఖాళీ చేయిస్తుండగా ఆరుగురు ప్రయాణికులు గాయపడ్డారు. ఆదివారం తెల్లవారుజామున 1:08 గంటల సమయంలో ఈ ఘటన జరిగింది. ఎల్ఎక్స్ 147 విమానం రన్‌వేపై టేకాఫ్ కోసం వేగంగా వెళ్తుండగా ఇంజిన్‌లో సమస్యను సిబ్బంది గుర్తించారు. దీంతో వెంటనే టేకాఫ్‌ను నిలిపివేసి, ముందుజాగ్రత్త చర్యగా విమానాన్ని ఖాళీ చేయాలని నిర్ణయించారు. విమానంలో 232 మంది ప్రయాణికులు, నలుగురు చిన్నారులతో పాటు సిబ్బంది ఉన్నారు. ప్రయాణికులను ఎమర్జెన్సీ స్లైడ్ల ద్వారా కిందకు దించారు. ఈ తరలింపు ప్రక్రియలో ఆరుగురు ప్రయాణికులు గాయపడగా, వారిని చికిత్స కోసం మేదాంత ఆసుపత్రికి తరలించారు. ఈ ఘటనపై స్విస్ ఎయిర్‌లైన్స్ ఒక ప్రకటన విడుదల చేసింది. ఘటనకు గల కారణాలను పూర్తిగా అర్థం చేసుకోవడానికి ఒక టాస్క్ ఫోర్స్ ఏర్పాటు చేసినట్లు తెలిపింది. విమానాన్ని పరిశీలించేందుకు ఢిల్లీకి తమ సాంకేతిక నిపుణుల బృందాన్ని పంపుతున్నామని ఎయిర్‌లైన్ పేర్కొంది. ప్రయాణికులందరికీ ప్రత్యామ్నాయ ప్రయాణ ఏర్పాట్లు, హోటల్ వసతి కల్పించేందుకు చర్యలు తీసుకుంటున్నామని వివరించింది.

అధ్యక్షులపై కాల్పులు అమెరికాలో కొత్తేమీకాదు..

వాషింగ్టన్, ఏప్రిల్ 26: అధ్యక్షపదవి నిర్వహణ అనేది ఒక ప్రమాదకరమైన వృత్తి అని అమెరికా అధ్యక్షుడు డొనాల్డ్‌ట్రంప్ వ్యాఖ్యానించారు. కాల్పులు ఘటనలు ఏవీ తనను బాధ్యతలనుంచి తప్పించలేవని, అమెరికన్లకోసం తాను ఎప్పటికీ కృషిచేస్తూనే ఉంటానన్నారు. శనివారం నాటి ఘటనతో కలిపి ట్రంప్‌పై ఇప్పటికి మూడుసార్లు హత్యాయత్నాలు జరిగాయి. అమెరికా చరిత్రను పరిశీలిస్తే, అధ్యక్ష పదవిని చేపట్టడం కత్తిమీద సాములాంటిదని అర్థమవుతుంది. ఎందరో అధ్యక్షులు ఇలాంటి దాడులను ఎదుర్కొన్నారు. వీరిలో నలుగురు ప్రాణాలు కూడా కోల్పోయారు. అధ్యక్ష ఎన్నికల ప్రచారంలో ఉన్న ట్రంప్‌ను ప్రమాదం నిరంతరం వెన్నాడుతూనే ఉంది. 2024 జులై 13న పెన్సిల్వేనియాలో జరిగిన ప్రచార సభలో ఆయన ప్రాణాపాయం నుంచి బయటపడ్డారు. వేదికపై ఉన్న స్క్రీన్‌పై చార్ట్‌ను చూసేందుకు ఆయన తల తిప్పిన క్షణంలో, ఒక తూటా ఆయన చెవిని తాకుతూ దూసుకెళ్లింది. ఈ ఘటనలో ఆయన వెనుక నిలబడిన ఒక వ్యక్తి మరణించారు. సమీప భవనం నుంచి కాల్పులు జరిపిన దుండగుడిని సీక్రెట్ సర్వీస్ అధికారులు హతమార్చారు. ఈ భద్రతా లోపంపై అప్పట్లో పెద్ద దుమారమే రేగింది. ఈ ఘటన జరిగిన రెండు నెలలకే, సెప్టెంబర్ 15న ఫ్లోరిడాలోని ట్రంప్ గోల్ఫ్ కోర్స్ సమీపంలోని పొదల్లో రైఫిల్‌తో నక్కి ఉన్న ఒక వ్యక్తిని గుర్తించారు. సీక్రెట్ సర్వీస్ ఏజెంట్ కాల్పులు జరపడంతో అతను పారిపోయినా, తర్వాత పట్టుబడ్డాడు. విచారణ అనంతరం కోర్టు అతనికి జీవిత ఖైదు విధించింది. శనివారం ట్రంప్‌పై దాడి జరిగిన హిల్టన్ హోటల్‌కు కూడా ఒక చారిత్రక ప్రాధాన్యం ఉంది. 1981 మార్చిలో అప్పటి అధ్యక్షుడు రోనాల్డ్ రీగన్‌పై ఇదే హోటల్ బయట హత్యాయత్నం జరిగింది. ఈ దాడిలో ఆయన ఊపిరితిత్తులకు తీవ్ర గాయమైంది. జోడీ ఫోస్టర్ అనే నటిని ఆకట్టుకోవడానికే రీగన్‌ను చంపాలనుకున్నానని నిందితుడు జాన్ హింక్లీ చెప్పడం అప్పట్లో సంచలనం సృష్టించింది. మానసిక స్థితి సరిగా లేదని నిర్ధారణ కావడంతో అతనికి శిక్ష పడలేదు. అధ్యక్ష పదవిలో ఉండి హత్యకు గురైన వారిలో జాన్ ఎఫ్. కెన్నడీ ఉదంతం ప్రపంచవ్యాప్తంగా సంచలనం సృష్టించింది. 1963 నవంబర్ 22న డల్లాస్‌లో ఓపెన్ కారులో వెళ్తుండగా, లీ హార్వే ఓస్వాల్డ్ అనే వ్యక్తి భవనంపై నుంచి కాల్పులు జరిపి ఆయన్ను హత్య చేశాడు. ఆ తర్వాత ఓస్వాల్డ్‌ను జాక్ రూబీ అనే వ్యక్తి కాల్చి చంపడం జరిగింది. మరో ఐదేళ్లకే కెన్నడీ సోదరుడు రాబర్ట్ కెన్నడీ కూడా అధ్యక్ష ఎన్నికల ప్రచారంలో ఉండగానే హత్యకు గురయ్యారు. చరిత్రలో తొలిసారి హత్యకు గురైన అధ్యక్షుడు అబ్రహం లింకన్. బానిసత్వ నిర్మూలన కోసం అంతర్యుద్ధంలో దేశాన్ని నడిపించిన ఆయన, 1865 ఏప్రిల్ 18న వాషింగ్టన్‌లోని ఒక థియేటర్‌లో కాల్పులకుబలయ్యారు. ఆయన తర్వాత 1881లో జేమ్స్ గారీఫీల్డ్ , 1901లో విలియం మెకిన్లీ కూడా హత్యకు గురయ్యారు. ఇటీవలి కాలంలో 2023 మేలో సాయి వర్షిత్ కందుల అనే భారత సంతతి వ్యక్తి, అధ్యక్షుడు జో బైడెన్‌ను చంపి దేశాన్ని స్వాధీనం చేసుకుంటానని చెబుతూ వైట్‌హౌస్ బారియర్లను ట్రక్కుతో ఢీకొట్టాడు. అతనికి కోర్టు ఎనిమిదేళ్ల జైలు శిక్ష విధించింది. ఈ ఘటనలన్నీ అమెరికా అధ్యక్ష పదవి ఎంతటి ప్రమాదకరమో స్పష్టం చేస్తున్నాయి.

హిల్టన్ హోటల్‌వద్దనే మాజీ అధ్యక్షుడు రీగన్‌పై కాల్పులు: అమెరికా అధ్యక్షుడు డోనాల్డ్ ట్రంప్‌పై హత్యాయత్నం జరిగిన వాషింగ్టన్ హిల్టన్ హోటల్‌వద్దనే గతంలో అధ్యక్షుడు రొనాల్డ్ రీగన్‌పైనా కాల్పులుజరిపిన సంఘటనలున్నాయి. హిల్టన్ హోటల్‌కు హింక్లే హిల్టన్ అన్న పేరు కూడా ఉన్నది. 1981 మార్చి 30వ తేదీన ఈ హోటల్ వద్దే అప్పటి దేశాధ్యక్షుడు రోనాల్డ్ రీగన్‌పై హత్యాయత్నం జరిగింది. జాన్ హింక్లే జూనియర్ అనే వ్యక్తి ఆనాటి దేశాధ్యక్షుడు రోనాల్డ్ రీగన్‌పై కాల్పులు జరిపాడు. కొన్ని సెకన్ల వ్యవధిలోనే అతను రీగన్‌పై ఆరు రౌండ్లు ఫైర్ చేశాడు. డిన్నర్‌లో మాట్లాడి బయటకు వస్తున్న రీగన్‌పై షూట్ చేశారు. ప్రెసిడెంట్ రీగన్‌కు చెందిన లిమోసిన్ కారు నుంచి బుల్లెట్లు దూసుకెళ్లాయి. ఆ బుల్లెట్లు రీగన్ ఛాతిలో దిగాయి. ఆ కాల్పుల ఘటనలో రీగన్ తీవ్రంగా గాయపడ్డారు. ఆ ఘటనలో మరో ముగ్గురు కూడా తీవ్రంగా గాయపడ్డారు. అప్పటి ప్రెస్ సెక్రటరీ జేమ్స్ బ్రాడీ కూడా ఆగాయపడ్డ బృందంలో ఉన్నాడు. ఆయనతోపాటు ఓ పోలీసు ఆఫీసర్, సీక్రెట్ సర్వీస్ ఏజెంట్ కూడా గాయపడ్డారు. సీక్రెట్ సర్వీస్ ఏజెంట్లు అధ్యక్షుడు రీగన్‌ను తమ కారులో జార్జ్ వాషింగ్టన్ యూనివర్సిటీ ఆస్పత్రికి తీసుకెళ్లారు. అక్కడ ఆయనకు సర్జరీ చేశారు. ప్రాణాపాయం తప్పించారు. కాల్పుల ఘటన జరిగిన ప్రదేశం నుంచి హింక్లేను కస్టడీలోకి తీసుకున్నారు.

క్షణాల్లో కాల్పుల ప్రాంతం అధీనంలోకి తీసుకున్న సీక్రెట్ సర్వీస్: కాల్పులఘటనతో వెనువెంటనే అప్రమత్తమైన సీక్రెట్ సర్వీస్ ఏజెంట్లు, ట్రంప్ దంపతులను వెంటనే తమ భద్రతా వలయంలోకి తీసుకుని అక్కడి నుంచి సురక్షిత ప్రాంతానికి తరలించారు. కిందకు వంగండి, కిందకు వంగండ అంటూ అరుపులు వినిపించాయి. వందలాది మంది జర్నలిస్టులు, ప్రముఖులు, రాజకీయ నాయకులు టేబుళ్ల కింద దాక్కున్నారు. కొద్ది క్షణాల్లోనే కంబాట్ గేర్‌తో సీక్రెట్ సర్వీస్ అధికారులు డైనింగ్ హాల్‌లోకి ప్రవేశించి పరిస్థితిని అదుపులోకి తీసుకున్నారు. భద్రతా చర్యల్లో భాగంగా రాబర్ట్ ఎఫ్.కెన్నడీ జూనియర్, డగ్ బర్గమ్, మార్కో రూబియో వంటి పలువురు సీనియర్ అధికారులను కూడా సిబ్బంది నేలపైకి నెట్టారు. అనంతరం క్యాబినెట్ సభ్యులను ఒక్కొక్కరిగా బయటకు పంపించారు. ఈ ఘటనపై యూఎస్ సీక్రెట్ సర్వీస్ స్పందిస్తూ ట్రంప్, మెలనియా సురక్షితంగా ఉన్నారని ధ్రువీకరించింది.

శాంతిచర్చలను రద్దుచేసిన ట్రంప్

అమెరికా అధ్యక్షుడు డొనాల్డ్ ట్రంప్ పాల్గొన్న ఓ కార్యక్రమంలో కాల్పులు జరగడం, ఆ వెంటనే ఇరాన్‌తో కీలకమైన శాంతి చర్చలను ఆయన రద్దు చేయడం తీవ్ర ఉద్రిక్తతకు దారితీసింది. వాషింగ్టన్‌లోని హిల్టన్ హోటల్‌లో శనివారం జరిగిన వైట్‌హౌస్ కరెస్పాండెంట్స్ అసోసియేషన్ వార్షిక విందులో ఈ కాల్పుల ఘటన చోటుచేసుకుంది. ఈ దాడి నుంచి ట్రంప్ సురక్షితంగా బయటపడ్డారు. 31 ఏళ్ల కోల్ థామస్ అలెన్ అనే వ్యక్తి ఈ దాడికి పాల్పడినట్లు గుర్తించారని, నిందితుడు పలు ఆయుధాలతో భద్రతా పాయింట్ వైపు దూసుకొచ్చాడని ట్రంప్ వివరించారు. ఒక సీక్రెట్ సర్వీస్ ఏజెంట్‌పై కాల్పులు జరపగా, బుల్లెట్‌ప్రూఫ్ జాకెట్ అతడిని కాపాడిందని తెలిపారు. ఈ ఘటనతో విందును రద్దు చేశారు. మరోవైపు ఇరాన్‌తో శాంతి చర్చల కోసం పాకిస్థాన్‌కు వెళ్లాల్సిన తన రాయబారుల పర్యటనను కూడా ట్రంప్ రద్దు చేశారు. ఇరాన్ చర్చల కోసం పంపిన ప్రతిపాదన తనను సంతృప్తిపరచలేదని, అందుకే రద్దుచేసానన్నారు. "పర్యటనను నేను రద్దు చేసిన పది నిమిషాలకే, ఇరాన్ నుంచి మెరుగైన ప్రతిపాదన వచ్చింది. ప్రయోజనం లేని విషయాల గురించి మాట్లాడటానికి 18 గంటలు విమాన ప్రయాణం చేయాల్సిన అవసరం లేదని ట్రంప్ వ్యాఖ్యానించారు. ఈ పరిణామాల తర్వాత ట్రంప్ తన సోషల్ మీడియా ప్లాట్‌ఫామ్ ట్రూత్ సోషల్‌ఖిలో స్పందిస్తూ ఇరాన్ నాయకత్వంలో తీవ్రమైన గందరగోళం, అంతర్గత పోరు నడుస్తోందని పేర్కొన్నారు. అక్కడ ఎవరి చేతిలో అధికారం ఉందో వారికే తెలియదు. అన్ని కార్డులు మా దగ్గరే ఉన్నాయి. వారి దగ్గర ఏమీ లేవు. మాట్లాడాలనుకుంటే వాళ్లే మాకు కాల్ చేయాలని పోస్ట్ చేశారు. ఫిబ్రవరి 28న అమెరికా, ఇజ్రాయెల్ కలిసి ఇరాన్‌పై దాడి చేయడంతో ఈ యుద్ధం ప్రారంభమైంది. ప్రస్తుతం కాల్పుల విరమణ అమల్లో ఉన్నప్పటికీ, తాజా పరిణామాలతో మళ్లీ ఉద్రిక్తతలు పెరిగాయి.

కాల్పులఘటనతో సురక్షితప్రాంతానికి ట్రంప్ తరలింపు

వాషింగ్టన్, ఏప్రిల్ 26: వాషింగ్టన్‌లో జరిగిన ఓ కార్యక్రమంలో కాల్పులు కలకలం రేపడంతో అమెరికా అధ్యక్షుడు డొనాల్డ్ ట్రంప్‌ను భద్రతా సిబ్బంది హుటాహుటిన సురక్షిత ప్రాంతానికి తరలించారు. ఈ క్రమంలో ఆయన అదుపుతప్పి కిందపడిపోయారు. ఉపాధ్యక్షుడు జేడీ వాన్స్‌ను సైతం భద్రతా సిబ్బంది జాకెట్ పట్టుకుని లాక్కెళ్లారు. ఈ ఘటనకు సంబంధించిన వీడియోలు సోషల్ మీడియాలో వైరల్ అవుతున్నాయి. అమెరికా కాలమానం ప్రకారం, శనివారం రాత్రి వైట్ హౌస్ ప్రెస్ కరస్పాండెంట్ల అసోసియేషన్ వార్షిక విందు సందర్భంగా ఈ ఘటన చోటుచేసుకుంది. అధ్యక్షుడు ట్రంప్, ప్రథమ మహిళ మెలానియా, ఉపాధ్యక్షుడు జేడీ వాన్స్ సహా పలువురు ఉన్నతాధికారులు ఈ కార్యక్రమంలో పాల్గొన్నారు. ట్రంప్ ప్రసంగం కోసం అందరూ ఎదురు చూస్తున్న వేళ, కోల్ అలెన్ అనే వ్యక్తి కాల్పులు జరిపాడు. అతని వద్ద షాట్‌గన్, హ్యాండ్‌గన్ ఉన్నట్లు అధికారులు గుర్తించారు. కాల్పుల శబ్దాలు వినిపించగానే సీక్రెట్ సర్వీస్ అధికారులు వెంటనే రంగంలోకి దిగి ట్రంప్, వాన్స్‌లను సురక్షిత ప్రాంతానికి తరలించే ప్రయత్నం చేశారు. ఈ తొక్కిసలాటలోనే ట్రంప్ కిందపడిపోయినట్లు వీడియోలో స్పష్టంగా కనిపిస్తోంది. నిందితుడిని సీక్రెట్ సర్వీస్ అధికారులు అరెస్టు చేశారు. ఈ ఘటనపై స్పందించిన ట్రంప్, తామంతా సురక్షితంగా ఉన్నామని తెలిపారు. ఒక భద్రతా అధికారికి గాయాలయ్యాయని, బుల్లెట్ ప్రూఫ్ వెస్ట్ కారణంగా ప్రాణాలతో బయటపడ్డారని చెప్పారు. కాల్పులకు పాల్పడిన వ్యక్తిని సిక్ పర్సన్ అని ఆయన అభివర్ణించారు. ప్రస్తుతం కాల్పుల ఘటనపై దర్యాప్తు కొనసాగుతోంది.

కాల్పులఘటనపై ప్రధాని మోడీ దిగ్భ్రాంతి

న్యూఢిల్లీ, ఏప్రిల్ 26: అమెరికా అధ్యక్షుడు డొనాల్డ్ ట్రంప్ హాజరైన ఒక కార్యక్రమం వద్ద కాల్పుల ఘటన చోటుచేసుకోవడంపై భారత ప్రధాని నరేంద్ర మోడీ స్పందించి ఘటనను ఖండించారు. ప్రజాస్వామ్యంలో హింసకు స్థానం లేదని స్పష్టం చేశారు. అధ్యక్షుడు ట్రంప్, ఆయన కుటుంబ సభ్యులు క్షేమంగా ఉన్నారన్న వార్త తనకు ఉపశమనం కలిగించిందని ప్రధాని మోడీ పేర్కొన్నారు. ఈ ఘటనపై ప్రధాని మోడీ ఎక్స్ వేదికగా స్పందించారు. అధ్యక్షుడు ట్రంప్, ప్రథమ మహిళ, ఉపాధ్యక్షుడు క్షేమంగా, ఎలాంటి హాని జరగకుండా బయటపడ్డారని తెలిసి ఊరట చెందాను. వారి భద్రత, శ్రేయస్సు కోసం నా శుభాకాంక్షలు తెలియజేస్తున్నాను. ప్రజాస్వామ్యంలో హింసకు చోటు లేదు. దానిని నిస్సందేహంగా ఖండించాలని పోస్ట్ చేశారు. అటు ఈ ఘటనపై వైట్ హౌస్‌లో ట్రంప్ మీడియాతో మాట్లాడారు. పలు ఆయుధాలు ధరించిన ఓ వ్యక్తి సెక్యూరిటీ చెక్‌పాయింట్ వైపు దూసుకొచ్చాడని తెలిపారు. సీక్రెట్ సర్వీస్ సభ్యులు అతడిని అడ్డుకున్నారని చెప్పారు. ఆ దుండగుడు ఒక సీక్రెట్ సర్వీస్ ఏజెంట్‌పై కాల్పులు జరిపాడని, అయితే బుల్లెట్‌ప్రూఫ్ జాకెట్ ధరించడం వల్ల అతను సురక్షితంగా ఉన్నాడని వివరించారు. ఆ ఏజెంట్ ప్రస్తుతం మంచి ఆరోగ్యంతో ఉన్నారని ట్రంప్ పేర్కొన్నారు. దాదాపు 50 గజాల దూరం నుంచి ఆ వ్యక్తి పరిగెత్తుకుంటూ వచ్చాడని ట్రంప్ తెలిపారు.

భవానీపూర్‌లో ఉద్రిక్తతలు

100 మీటర్లదూరంలోనే టిఎంసి,బిజెపి సభలు

అవమానించారంటూ వేదిక దిగి వెళ్లిపోయిన మమతా బెనర్జీ

భవానిపూర్, ఏప్రిల్ 26: రెండో విడత ఎన్నికల ప్రచారంలోభాగంగా తృణమూల్‌కాంగ్రెస్, బిజెపిలు కేవలం 100 మీటర్ల దూరంలోనే ఎన్నికల సభలు నిర్వహించడం, ఆపై బిజెపి నేతలు బిగ్గరగా మైకుల్లో మమతకు వ్యతిరేకంగా నినాదాలుచేయడంతో ఉద్రిక్తతలు చోటుచేసుకున్నాయి. ఎన్నికల ప్రచారంలో ఆదివారం తృణమూల్ కాంగ్రెస్ (టీఎంసీ), భారతీయ జనతా పార్టీ (బీజేపీ) కార్యకర్తల మధ్య ఘర్షణలు చెలరేగాయి. ముఖ్యమంత్రి, టీఎంసీ అధినేత్రి మమతా బెనర్జీ తన ప్రసంగాన్ని మధ్యలోనే ఆపేసి వేదిక దిగివెళ్లడంతో ఈ గొడవలు ప్రారంభమయ్యాయి. మమతా బెనర్జీ ప్రసంగిస్తుండగా, సమీపంలోని బీజేపీ సభ నుంచి లౌడ్ స్పీకర్ల ద్వారా శబ్దాలు చేస్తూ తన సభకు ఉద్దేశపూర్వకంగా ఆటంకం కలిగిస్తున్నారని ఆమె ఆరోపించారు. ఈ ఘటన అవమానకరంగా ఉందని పేర్కొంటూ ప్రజలకు క్షమాపణలు చెప్పి ప్రసంగాన్ని ముగించకుండానే వేదిక నుంచి నిష్క్రమించారు. ముఖ్యమంత్రి వెళ్లిపోయిన వెంటనే ఆగ్రహానికి గురైన టీఎంసీ కార్యకర్తలు నిరసనగా బీజేపీ సభా ప్రాంగణం వైపు దూసుకెళ్లారు. దీంతో ఇరువర్గాల మధ్య నినాదాల పర్వం మొదలై, అది కాస్తా ఘర్షణకు దారితీసింది. పశ్చిమ బెంగాల్ రెండో దశ అసెంబ్లీ ఎన్నికలకు సమయం దగ్గరపడుతున్న వేళ రాష్ట్ర రాజకీయాలకు గుండెకాయ లాంటి భవనీపూర్ నియోజకవర్గంలో శనివారం బీజేపీ లౌడ్‌స్పీకర్ల గోల వల్ల తన మాటలు ప్రజలకు వినబడటం లేదని, ఇది కావాలని చేస్తున్న కుట్ర అని మమత ఆగ్రహం వ్యక్తం చేశారు.

అంబానీ ఇంట పాప్‌సింగర్ రిహానా సందడి

ముంబయి, ఏప్రిల్ 26: ప్రముఖ పాప్ సింగర్, గ్లోబల్ ఐకాన్ రిహానా ముంబైలోని అంబానీ నివాసంలో సందడి చేశారు. అంబానీ కుటుంబ సభ్యులు ఆమెకు ప్రత్యేక ఆతిథ్యం ఇచ్చి, మధ్యాహ్న విందు ఏర్పాటు చేశారు. ఈ సందర్భంగా భారతీయ కళ, సంస్కృతి, నృత్య రూపాల గురించి రిహానా ఆసక్తిగా తెలుసుకున్నారు. అనంత్ అంబానీ, రాధికా మర్చంట్, ఈషా అంబానీ, శ్లోకా మెహతా తదితరులు రిహానాకు సాదర స్వాగతం పలికారు. వారితో కలిసి రిహానా భోజనం చేస్తూ సరదాగా ముచ్చటించారు. ఈ విందు కార్యక్రమం కుటుంబ సభ్యుల మధ్య అత్యంత ఆత్మీయంగా జరిగింది. రిలయన్స్ రిటైల్ సంస్థ తన సౌందర్య ఉత్పత్తుల బ్రాండ్ ఫెంటి బ్యూటీ వేడుకల కోసం రిహానాను భారత్‌కు తీసుకువచ్చింది. ఈ బ్రాండ్ ఉత్పత్తులు భారత్‌లో ప్రత్యేకంగా టిరా, సెఫోరా స్టోర్లలో అందుబాటులో ఉన్నాయి. ఈ బిజినెస్ టూర్ లో భాగంగానే ఆమె అంబానీ కుటుంబాన్ని మర్యాదపూర్వకంగా కలిసినట్లు తెలుస్తోంది.

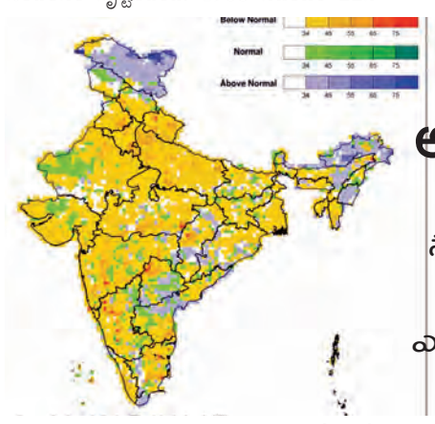

ఈసారి వర్షాలు అంతంత మాత్రమే

జూన్-సెప్టెంబర్‌లో సాధారణం కంటే తక్కువ వర్షపాతం

ఎల్‌నినో ప్రభావమే కారణం: ఐఎండి అంచనా

న్యూఢిల్లీ, ఏప్రిల్ 26: ఈ ఏడాది భారతదేశంలో సాధారణం కంటే బలహీనమైన రుతుపవనాలు ఉండవచ్చని భారత వాతావరణ శాఖ (ఐఎండి) పేర్కొంది. ఇది వ్యవసాయం, నీటి సరఫరా, ఆర్థిక స్థిరత్వంపై ఆందోళనలను రేకెత్తిస్తోంది. వ్యవసాయ రంగానికి కీలకమైన జూన్-సెప్టెంబర్ నైరుతి రుతుపవన కాలంలో వర్షపాతం సాధ

జనగణనలో సెల్ఫ్ ఎన్యూమరేషన్ ప్రారంభించిన మంత్రి పొన్నం

హైదరాబాద్, ఏప్రిల్ 26, ప్రభాతవార్త: జనగణనలో భాగంగా మినిస్టర్ క్వార్టర్స్‌లో ఆదివారం రవాణా, బీసీ సంక్షేమ శాఖ మంత్రి పొన్నం ప్రభాకర్ సెల్ఫ్ ఎన్యుమరేషన్ ప్రారంభించారు. అధికారుల సమక్షంలో ప్రజలంతా సెల్ఫ్ ఎన్యుమరేషన్ చేసుకోవాలని మంత్రి పొన్నం ప్రభాకర్ సూచించారు. మంత్రి మాట్లాడుతూ.. దేశవ్యాప్తంగా జాతీయ జనగణన ప్రారంభమైందన్నారు. ఆదివారం తెలంగాణలోనూ ప్రారంభమైనందున ప్రతి పౌరుడు సెల్ఫ్ ఎన్యుమరేషన్ చేసుకోవడం వల్ల తమ కుటుంబ వివరాలు దేశజనాభా లెక్కల్లో చూపెట్టాలన్నారు. ప్రజాస్వామ్య విధానంలో ఎవరు ఎంత ఏమిటి అన్న దానిపై జనాభా లెక్కలు 2027లో భాగంగా సెల్ఫ్ ఎన్యుమరేషన్ జాప్యం జరగకుండా తెలంగాణ దేశంలోనే పారదర్శకంగా నం.1గా ఉండేవిధంగా సెల్ఫ్ ఎన్యుమరేషన్ చేసుకోవాలని మంత్రి ప్రజలను కోరారు.

ఆర్టీసీ సమస్యలు పరిష్కరించినందుకు మంత్రి పొన్నంకు జెఏసి నేతల ధన్యవాదాలు

హైదరాబాద్, ఏప్రిల్ 26, ప్రభాతవార్త: రాష్ట్రంలో మూడురోజులపాటు కొనసాగిన ఆర్‌టీసీ కార్మికుల సమ్మెను పరిష్కరించిన రవాణా శాఖ మంత్రి పొన్నం ప్రభాకర్‌కి ఆర్‌టీసీ జేఏసీ ధన్యావాదాలు తెలిపింది. ఆర్‌టీసీ కార్మికుల సమస్యలు పరిష్కరించేలా ప్రభుత్వం చర్చలు జరిపి చరిత్రాత్మక నిర్ణయం తీసుకున్న నేపథ్యంలో రవాణా శాఖ మంత్రి పొన్నం ప్రభాకర్‌ని సత్కరించిన జేఏసీ ధన్యవాదాలు తెలిపింది. ఆదివారం ఆర్‌టీసీ జేఏసీ నేతలు మంత్రి నివా సంలో కలిసి.. కార్మికుల చిరకాల స్వప్నం నెరవేర్చడంతో ఆర్‌టీసీని ప్రభు త్వంలో విలీనం చేయడం, కార్మికులకు గుర్తింపు సంఘాల ఎన్నికల నిర్వహణ, కార్మికులకు 11 శాతం పీఆర్‌సీ ప్రకటించడంతో హర్షం వ్యక్తం చేస్తూ మంత్రి పొన్నం ప్రభాకర్‌కి జేఏసీ నాయకులు ధన్యవాదాలు తెలిపారు. ఆర్‌టీసీ కార్మిక సంఘాల జేఏసీ నేతలు ఈదురు వెంకన్న, థామస్‌రెడ్డి, అశ్వద్ధామ రెడ్డి, హనుమంతు ముదిరాజ్‌తోపాటు ఇతర సంఘాల నేతలు మంత్రికి ధన్యవాదాలు తెలిపారు. ప్రభుత్వం తీసుకున్న చారిత్రాత్మక నిర్ణయంతో ప్రజా రవాణాను మరింత బలపరిచేలా ఉత్సాహంతో కార్మికులు పనిచేయాలని మంత్రి పొన్నం ప్రభాకర్ ఆర్‌టీసీ కార్మిక సంఘాల నేతలకు సూచించారు.

క్రీడా కోటా నిధులను పెంచండి

కేంద్రానికి మంత్రి వాకిటి శ్రీహరి వినతి

శ్రీనగర్‌లో ఖేలో ఇండియా చింతన్ శివిర్‌లో పాల్గొన్న మంత్రి

హైదరాబాద్, ఏప్రిల్ 26, ప్రభాతవార్త : కేంద్రం ప్రతిష్టాత్మకంగా అమలు చేస్తున్న ఖేలో ఇండియా కార్యక్రమం కింద తెలంగాణకు అధిక నిధులు కేటాయించాలని కేంద్రమంత్రి మన్సుఖ్ మాండవీయను రాష్ట్ర క్రీడలశాఖ మంత్రి వాకిటి శ్రీహరి కోరారు. క్రీడల అభివృద్ధి కోసం కేంద్రం ఏ నిర్ణయం తీసుకున్న తెలంగాణ ప్రభుత్వం మద్దతుగా నిలుస్తుందని కేంద్రానికి తెలిపారు. ఈ మేరకు జమ్మూకశ్మీర్‌లోని శ్రీనగర్‌లో మూడు రోజులపాటు జరిగిన ఖేలో ఇండియా చింతన్ శివిర్ కార్యక్రమంలో ఆదివారం ఆయన పాల్గొన్నారు. ఇప్పటికే క్రీడల అభివృద్ధి కోసం ప్రజా ప్రభుత్వం ప్రత్యేక పాలసీ తీసుకొచ్చి ముందుకు సాగుతుందని వివరించారు. కాగా..క్రీడల్లో భారత్‌ను ప్రపంచంలో అగ్రగామిగా నిలపాలని చింతన్ శివిర్ నిర్ణయించింది.క్రీడలకు సంబంధించి కీలక నిర్ణయాలను శివిర్‌లో తీసుకున్నారు. కేంద్ర, రాష్ట్రాల సమన్వయంతో క్రీడల అభివృద్ధికి కృషి చేయాలని సంకల్ప పత్రాన్ని విడుదల చేశారు. ఈ కార్యక్రమంలో మంత్రితోపాటు రాష్ట్ర ప్రభుత్వ సలహాదారులు ఎపీ జితేందర్‌రెడ్డి, స్పోర్ట్స్ అథారిటీ చైర్మన్ శివసేనారెడ్డి, స్పోర్ట్స్ అథారిటీ సోనీ బాలాదేవి తదితరులు పాల్గొన్నారు.

సైబర్ నేరగాళ్ల భరతం పట్టేందుకు టిజిసిఎస్‌బి ఆపరేషన్ క్రాక్‌డౌన్-2

రాష్ట్రవ్యాప్తంగా వివరాల సేకరణ

హైదరాబాద్, ఏప్రిల్ 26, ప్రభాతవార్త: రాష్ట్రంలో సైబర్ నేరాలను పూర్తిగా నివారించే లక్ష్యంతో పనిచేస్తున్న తెలంగాణ సైబర్ సెక్యూరిటీ బ్యూరో (టిజిసిఎస్‌బి) మరోసారి ఆపరేషన్ క్రాక్‌డౌన్ 2 పేరిట రాష్ట్ర వ్యాప్తంగా గతంలో అరెస్టయిన సైబర్ నేరగాళ్ల వివరాలను సేకరించింది. శనివారం ఉదయం ఎనిమిది గంటల నుంచి మొదలైన ఈ ఆపరేషన్ క్రాక్‌డౌన్ 2లో టిజిసిఎస్‌బి అధికారులతో పాటు ఆయా ప్రాంతాలలోని శాంతి భద్రతల పోలీసులు పాల్గొన్నారు. రాత్రి బాగా పొద్దుపోయే వరకు సాగిన ఈ దాడుల్లో 2024 నుంచి 2025 వరకు రాష్ట్రంలో అరెస్టయిన 614 మంది గు రించి ఆరా తీశారు. వీరంతా ఇప్పుడు ఎక్కడ వున్నారు...? ఏం చేస్తున్నారు...? నేర ప్రవృత్తిని వీడారా...? లేదా అందులోనే కొనసాగుతున్నారా ...? వీరి ఆదాయ వనరులు ఏమిటీ...? కుటుంబాలను ఎలా పోషిస్తున్నారు...? ఏం ఉద్యోగాలు చేస్తున్నారు...? వీరి సహచరులు ఎవరైనా నేర ప్రవృత్తిలో వున్నారా...? అనే అంశాలపై పోలీసులు వివరాలు సేకరించారు. పోలీసుల సోదాల్లో 335 మంది నేరగాళ్ల వివరాలు మాత్రమే లభ్యమ య్యాయి.

వీరు తెలంగాణలో 480 కేసులు, దేశ వ్యాప్తంగా 1,233 కేసుల్లో నిందితులుగా వుండడంతో వీరిపై కఠిన నిఘా వుంచారు. వీరిలో 218 మంది ఎక్కడ వున్నారనేది పోలీసులు గుర్తించగా 115 మంది ఆచూకీ లభ్యం కాలేదు. వీరి కోసం గాలిస్తున్నారు. ముగ్గురు నేరగాళ్లుగానే వు న్నట్లు తేలింది. పోలీసుల తనిఖీలో ప్రసాద్ కుమార్ అనే నిందితుడు నేపాల్‌లో వుంటున్నట్లు తేలింది. గతంలో ఇతను సికింద్రాబాద్‌లో ఒక హో టళ్లో పనిచేసేవాడు. కాగా 2024. 2025 మధ్య కాలంలో టిజిసిఎస్‌బి దేశ వ్యాప్తంగా 3567 మంది నేరగాళ్లను అరెస్టు చేయగా వీరిలో 614 మంది తెలంగాణకు చెందిన వారున్నారు. వీరిలో 269 మంది మ్యూల్ ఖాతాదారులు, 155 మంది ఏజెం ట్లు, 36 మంది సిఎస్ఎఎం నేరగాళ్లు. ఎనిమిది మంది సైబర్ స్లావరీ నేరగాళ్లు, ఆరుగురు నకిలీ పేర్లతో సిం కార్డులు సరఫరా చేసే డీలర్లు, ముగ్గురు కాల్ సెంటర్ ఉద్యోగులు, ముగ్గురు బ్యాంకు ఉద్యోగులు, నాన్ ఫైనాన్స్ కింద పట్టుబడ్డ వారు 134 మంది వున్నారు. సైబర్ నేరగాళ్లపై నిరంతర పర్యవేక్షణ వుంటుందని, వారిపై ఉక్కుపాదం మోపుతూనే వుంటామని టిజిసిఎస్‌బి డైరక్టర్ శిఖా గోయల్ ఆదివారం నాడు మీడియాకు వెల్లడించారు.

దాదాసాహెబ్ ఫాల్కే ఫిల్మ్ ఫెస్టివల్‌కు తెలుగు షార్ట్‌ఫిల్మ్ ఎంపిక

హైదరాబాద్, ఏప్రిల్ 26, ప్రభాతవార్త : తెలుగు షార్ట్ ఫిల్మ్ ది 3వ్ల పేరు కలిగిన చిత్రం దాదాసాహెబ్ ఫాల్కే ఫిల్మ్ ఫెస్టివల్-2026కి ఎంపికైంది. ఈ ది 3వ అనే తెలుగు లఘు చిత్రం కేఏ ముని సురేష్ పిళ్ళై దర్శకత్వం వహించారు. ఈ చిత్రం న్యూటన్ మూడవ గమన నియమం నుండి ప్రేరణ పొందిన కథనం ద్వారా విద్యాపరమైన ఒత్తిడిని అన్వేషించడంలో కీలంకంగా రూపుదిద్దుకుంది. తెలుగు లఘుచిత్రం ఈ నెల 30న న్యూఢిల్లీలో జరగనున్న 16వ దాదాసాహెబ్ ఫాల్కే ఫిల్మ్ ఫెస్టివల్ 2026లో అధికారికంగా ప్రదర్శన కోసం ఎంపిక అయింది. న్యూటన్ మూడవ గమన ప్రకారం ఈ చిత్రం, ర్యాంకులు మరియు పనితీరు కొలమానాల కోసం విద్యా సంస్థలు విద్యార్థులపై మోపే తీవ్రమైన విద్యా ఒత్తిడి గురించి ఆలోచింపజేసే కథనాన్ని అందిస్తుంది. ఆదర్శిని చిత్ర బ్యానర్‌పై భారతమ్మ నిర్మించిన ఈ చిత్రానికి సినిమాటోగ్రఫీ, ఎడిటింగ్ ఆదర్శిని భారతికృష్ణ. నటీనటులు ఆదర్శిని శ్రీ, ఒబ్బు ప్రసాద్, ప్రొఫెసర్ సూరవజ్జుల రాము, పెమ్మరాజు విజయరామచంద్ర, డాక్టర్ కిరణ్ కుమార్, బాలమురళి తదితరులున్నారు. ముఖ్యంగా సురేష్ పిళ్ళై ఈ ప్రాజెక్ట్‌కు కథ, స్క్రీన్‌ప్లే, సంభాషణలు, పాటలు, దర్శకత్వంతో సహా పలు సృజనాత్మక బాధ్యతలను చేపట్టారు. ఈ ప్రతిష్టాత్మక ఉత్సవానికి ది 3వ ఎంపిక కావడం, దాని బలమైన ఇతివృత్త ప్రాసంగికత, సినిమాటిక్ ఆకర్షణను నొక్కి చెబుతోందని సంస్థ ఒక పత్రికా ప్రకటనలో పేర్కొంది.

టైలరింగ్‌తో మహిళలకు ఉపాధి

ప్రతి నియోజకవర్గంలో 1,000 మందికి కుట్టుమిషన్లు 100 శాతం సబ్సిడీతో పంపిణీ

బిసి సంక్షేమ శాఖ మంత్రి పొన్నం ప్రభాకర్

హైదరాబాద్, ఏప్రిల్ 26, ప్రభాతవార్త: రాష్ట్రంలో నైపుణ్యం కలిగిన బీసీ మహి ళలకు టైలరింగ్ ఆధారిత స్వయం ఉపాధి కల్పించాలని రాష్ట్ర ప్రభుత్వం నిర్ణయించింది. రాష్ట్రంలోని ప్రతి నియోజకవర్గంలో 1000 మంది మహిళలకు 100 శాతం సబ్సిడీతో కుట్టుమిషన్లను ఇవ్వనున్నట్టు బీసీ సంక్షేమం, రవాణా శాఖ మంత్రి పొన్నం ప్రభాకర్ తెలిపారు. టైలరింగ్ ద్వారా వారి ఉత్పాదకతను పెంచి, వారి వ్యాపార అవకాశాలను విస్తరించుకునేందుకు, స్వయం సమృద్ధిగల పారిశ్రామికవేత్తలుగా ఎదిగేందుకు ఆటోమేటిక్ కుట్టు యంత్రాలను సరఫరా చేయాలని బీసీ సంక్షేమ శాఖ ఉత్తర్వులు జారీ చేసింది. ఈ పథకం అమలుపై బీసీ సంక్షేమ శాఖ సెక్రటరీ బాలమయాదేవి, బీసీ కార్పొరేషన్ ఎండీ మల్లయ్య బట్టుతోపాటు ఇతర అధికారులతో మంత్రి పొన్నం ప్రభాకర్ సమీక్షా సమావేశం నిర్వహించారు. ఈసందర్భంగా మంత్రి పొన్నం ప్రభాకర్ మాట్లాడుతూ.. తెలంగాణ రాష్ట్ర ప్రభుత్వం బలహీన వర్గాల పక్షాన మహిళలకు స్వయం ఉపాధి కల్పించడానికి ప్రతి నియోజకవర్గానికి 1000 మంది మహిళలకు కుట్టు మిషన్లు 100 శాతం సబ్సిడీతో మంజూరు చేయాలని ప్రభుత్వం నిర్ణయిం చిందన్నారు. త్వరలోనే వాటికి అప్లికేషన్ తీసుకొని జిల్లా కలెక్టర్ల ఆధ్వర్యంలో ఎంపిక ప్రక్రియ జరుగుతుందన్నారు. ముఖ్యమంత్రి సూచన మేరకు బలహీన వర్గాల మహిళలకు ఉపాధి అవకాశాలు మెరుగు పరచడానికి ఈ నిర్ణయం తీసుకోవడం జరిగిందన్నారు. నియోజకవర్గానికి వెయ్యి మంది మహిళలు స్వయం ఉపాధి పెంచుకొని ఆర్థికంగా ఆసరాగా ఎదగడానికి ఉపయోగ పడుతుందన్నారు. బలహీనవర్గాల శాఖ పక్షాన నిరుద్యోగులకు ఉపాధి అవకాశాలు పెంచడంతోపాటు, స్కిల్ డెవలప్‌మెంట్ వంటి కార్యక్రమాలు చేయడానికి శాఖ ప్రణాళికలు చేస్తుందని మంత్రి పొన్నం ప్రభాకర్ తెలిపారు.

ఆత్మగౌరవ పదం ఉచ్చరించడానికి కవిత అనర్హురాలు

అధికారం పోయాక బిఆర్ఎస్‌ను విమర్శించినా నమ్మరు

రాష్ట్ర మహిళా ప్రదేశ్ కాంగ్రెస్ అధ్యక్షురాలు ఎర్రబెల్లి స్వర్ణ

హైదరాబాద్, ఏప్రిల్ 26, ప్రభాతవార్త: మద్యం వ్యాపారంలో తలదూర్చిన కవిత ఆత్మగౌరం పదం ఉచ్చరించడానికి కూడా అనర్హురాలని పదేళ్ల బిఆర్ఎస్ పాలనలోని పాపాలను అప్పుడే ప్రశ్నించి ఉంటె కవితను తెలంగాణ ప్రజలు నమ్మేవారనీ తెలంగాణ రాష్ట్ర మహిళా కాంగ్రెస్ అధ్యక్షురాలు ఎర్రబెల్లి స్వర్ణ అన్నారు. గాంధీభవన్‌లో ఆదివారం మీడియాతో మాట్లాడుతూ దోపిడి పాలన చేసింది ఎవరో తెలంగాణ పల్లెల్లో ఎవరిని అడిగినా చెప్తారనీ ఎద్దేవా చేశారు. రేవంత్ రెడ్డి పాలనను రాక్షస పాలన అంటున్న కవితకు, ఎవరు రాక్షస పాలన చేశారో తెలియదా? దోచుకున్న డబ్బులో వాటా దొరక్కపోతే ఇప్పుడు వచ్చి తెలంగాణ సెంటిమెంట్ ను వాడుకుంటున్న విషయాన్ని ప్రజలు గమనిస్తున్నారనీ వ్యాఖ్యానించారు. పదేళ్లలో తెలంగాణను దోచుకుని సర్వనాశనం వారు చేసిన వాళ్లు, ఇప్పుడు ఆ పాపాలకు, కేసులు నమోదు అవుతుండడంతో మరోసారి ఆత్మగౌరవం, తెలంగాణ సెంటిమెంట్ వాడుకుంటు న్నారనీ ఆగ్రహం వ్యక్తంచేశారు. గతంలో మా నాన్న కంటే రేవంత్ రెడ్డి బాగా పాలన చేస్తున్నారని అన్న నీ నోటితోనే, మళ్లీ రేవంత్ రెడ్డి రాక్షస పాలన సాగిస్తున్నారని అనడం నీ విజ్ఞతకే వదిలేస్తున్నా అని అన్నారు.

చట్టం తన పని తాను చేసుకుపోతుందని చెప్పే నువ్వు, తెలంగాణ ఆత్మగౌరవం గురించి మాట్లాడే హక్కు నీకు లేదు అని అన్నారు. ఇతర రాష్ట్రాల మద్యం వ్యాపా రాల్లో తలదూర్చిన మీకు ఆత్మగౌరవం ఉందా? అని ప్రశ్నించారు. ఉద్యమకారుల త్యాగాల మీద ఏర్పడ్డ తెలంగాణ రాష్ట్రంలో, ఒకే కుటుంబానికి అన్ని పదవులు దక్కడం ఏ రకమైన సామాజిక న్యాయం? అని అడిగారు అధికారంలో ఉన్నప్పుడు నీకు సామాజిక న్యాయం గుర్తుకు రాలేదనీ విమర్శించారు.

రాష్ట్రంలో సాధారణ కార్యకర్తలకు రాని అవకాశాలు, కేవలం కల్వకుంట్ల అనే పేరున్నందుకే మీకు దక్కుతున్నాయన్నది నిజం కాదా? అని అడిగారు. ఇదేనా మీ సామాజిక న్యాయం? అని ఎద్దేవా చేశారు. మీ ప్రభుత్వం హయాంలో మహిళలపై జరుగుతున్న అన్యాయాలపై స్పందించని నువ్వు, జాతీయ స్థాయిలో మహిళా హక్కుల గురించి మాట్లాడటం విడ్డూరంగా ఉందనీ అన్నారు. మీ మీద వచ్చే అవినీతి ఆరోపణలను తెలంగాణ సమాజంపై దాడిగా చిత్రీకరించడం ఆపండనీ చెప్పారు. ఆరోపణలు మీ వ్యక్తిగత వ్యాపారాలకు సంబంధించినవి, తెలంగాణ ప్రజలకు సంబంధించినవి కావని హితవు చెప్పారు.

ఎమ్మెల్యే యశస్విని ఫిర్యాదుపై కాంగ్రెస్ నేతలు హరిప్రసాద్, కృష్ణకిషోర్‌కు నోటీసులు

రేవంత్‌ను విమర్శించే నైతికత కవితకు లేదు

ఆర్టీసీ కార్మికులకు అన్యాయం జరగనీయం : మల్లు రవి

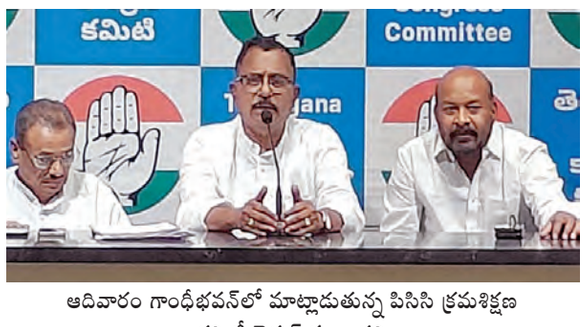

ఆదివారం గాంధీభవన్‌లో మాట్లాడుతున్న పిసిసి క్రమశిక్షణ కమిటీ చైర్మన్ మల్లు రవి

హైదరాబాద్, ఏప్రిల్ 26, ప్రభాతవార్త: మున్సిపల్ ఎన్నికలలో పార్టీకి వ్యతిరేకంగా పనిచేసిన కాంగ్రెస్ నాయకులు హరిప్రసాద్, కృష్ణకిషోర్‌లకు నోటీసులు జారీచేసినట్లు పిసిసి క్రమశిక్షణ కమిటీ చైర్మన్ మల్లు రవి తెలిపారు. ఎమ్మెల్యే యశస్విని రెడ్డి, కాంగ్రెస్ పార్టీ ఇన్‌చార్జి ఝాన్సీ రెడ్డి చేసిన ఫిర్యాదు మేరకు పిసిసి క్రమశిక్షణ కమిటీ చైర్మన్ మల్లు రవి ఆధ్వర్యంలో ఆదివారం గాంధీభవన్‌లో సమావేశమయ్యారు. మున్సిపల్ ఎన్నికల్లో పాలకుర్తి నియోజకవర్గ పరిధిలో కాంగ్రెస్ పార్టీకి వ్యతిరేకంగా హరిప్రసాద్, కృష్ణ కిశోర్ పని చేశారని పాలకుర్తి ఎమ్మెల్యే యశశ్విని, పార్టీ ఇన్‌చార్జి ఝాన్సీ రెడ్డి ఫిర్యాదు చేశారు. నోటీసులు అందుకొన్న కృష్ణ కిషోర్ అమెరికాలో ఉన్నానని చెప్పారనీ మల్లురవి వివరించారు, హరి ప్రసాద్ ఇంట్లో ఫంక్షన్ ఉందనీ అని లేక రాశాడనీ రవి చెప్పారు. హరి,కృష్ణ ఇద్దరు పది రోజుల్లో వివరణ ఇవ్వాలని మళ్లీ షోకాజ్ నోటీసులు ఇస్తామనీ చెప్పారు. బాధ్యత గల పదవుల్లో ఉన్న వ్యక్తులు పార్టీకి ఇబ్బంది కలిగే విధంగా మీడియాలో మాట్లాడుతున్నారనీ ఆగ్రహం వ్యక్తం చేశారు. ఎవరికి వారే ఇష్టమొచ్చినట్లు మాట్లాడితే పార్టీకి నష్టం జరుగుతుందని హితవు చెప్పారు. ఆ విషయాలపై సుమోటోగా చర్చించామనీ ఎవరికైనా ఇబ్బందులు కలిగితే పిసిసి అధ్యక్షుడు, ఇన్చార్జ్ మీనాక్షి నటరాజన్, ప్రభుత్వ పరంగా సిఎం రేవంత్ రెడ్డి దృష్టికి తీసుకెళ్లాలనీ కోరారు.ఆర్టీసీ కార్మికుల డిమాండ్లు అన్ని పరిష్కరించాంప్రజా ప్రభుత్వంలో కార్మికులకు అన్యాయం జరగనీ యమనీ, కార్మికుడు చనిపోవడం దురదృష్ట కరమనీ ఆవేదన చెందారు.

ముఖ్యమంత్రి రేవంత్ రెడ్డి కర్కోటకుడు, తెలంగాణలో హిట్లర్ పరిపాలన జరుగుతుందని కవిత అన్న వ్యాఖ్యలు ఖండిస్తు న్నామనీ ఆయన ఆగ్రహం వ్యక్తం చేశారు. తెలంగాణలో రామరాజ్యం నడుస్తుంటే కవితకు ఏ రకంగా హిట్లర్ రాజ్యం కనిపిస్తుందనీ కవిత ముఖ్యమంత్రి రేవంత్‌రెడ్డిపై చేసిన మాటలను విత్ డ్రా చేసుకొని ప్రజల్లోకి పోవాలని హితవు చెప్పారు. కవిత మీటింగ్ కు వచ్చిన ప్రజలను అడిగితే తెలుస్తుంది కవిత పార్టీ పెట్టుకునే హక్కు ఆమెకు ఉంది. తండ్రీబిడ్డలు ఏమైనా మాట్లాడు కోవచ్చు కానీ ముఖ్యమంత్రి రేవంత్‌రెడ్డిని, కాంగ్రెస్‌ను విమర్శించే హక్కు కవితకు లేదన్నారు. బిఆర్ఎస్‌లో పదేళ్లు కీలక పదవులు అనుభవిం చిందనీ, లిక్కర్ కేసులో అరెస్ట్ అయి జైలుకు పోయినప్పుడు బిఆర్ఎస్ వాళ్లు సరిగా స్పందించ లేదని, ఆమె బయటకు వచ్చిందనీ అన్నారు. పది సంవత్సరాలు అధికారంలో ఉండి మహిళలకు ఉచిత బస్ ప్రయాణం ఎందుకు కల్పించలేదనీ అడిగారు. మేము ఉచిత బస్ ప్రయాణం కల్పి స్తున్నామనీ, మీరు ముక్కబియ్యం ఇచ్చారనీ విమ ర్శించారు. మేము సన్న బియ్యం ఇస్తున్నామనీ మీ క్యాబినెట్ లో మహిళలకు ఎందుకు చోటు కల్పించలేదని మీ తండ్రిని ఎందుకు ప్రశ్నించలేదని అడి గారు. మీరు అధికారంలోకి వచ్చాక తెలంగాణను 50 యేళ్లు వెనక్కి తీసుకపోయారని ఆవేదన చెందారు.

తెలంగాణ సారస్వత పరిషత్తు సాహిత్య పురస్కారాలు

హైదరాబాద్ (నాంపల్లి), ఏప్రిల్ 26, ప్రభాతవార్త : ఉభయ తెలుగు రాష్ట్రాలల్లో బాలసాహిత్య వికాసానికి రచయితలుగా, ఉపాధ్యాయులుగా విశేషకృషిచేస్తున్న ఇరు రాష్ట్రాలకు చెందిన 20మందికి తెలంగాణ సారస్వత పరిషత్తు ప్రతిష్టాత్మక బాలసాహిత్యమూర్తి, బాలసాహితీ మిత్ర పురస్కారాలు ప్రకటించింది.

బాలసాహితీ మూర్తి పురస్కారాలకు ఎంపికైన బాలసాహితీ వేత్తలు : డా. వి.ఆర్.శర్మ, యు.విజయ శేఖర్ రెడ్డి, ఎడ్ల లక్ష్మి, ఎం.కృష్ణకుమారి, జొన్నలగడ్డ శ్యామల, ఓట్ల ప్రకాశరావు, డా. కె.నారాయణ మూర్తి, డా. జి.సతీష్‌కుమార్, ఎస్. హనుమంత ారావు; బాలసాహితీమిత్ర పురస్కారాలు : ఈ.రాఘవేంద్ర, డా. చిట్యాల దేవేంద్రప్ప, బైతి దుర్గయ్య, కోకిల నాగరాజు, ఉంద్రాళ్ల రాజేశం, డా. ఎన్. కిట్టన్న, గుండ్లరాజు, పెరుమాళ్ల ఆనంద్, డా. పొట్టబత్తుల రామకృష్ణ, పసుపులేని నీలిమ, సబ్బతి సుమిత్రాదేవిలు ఉన్నారు. బాలసాహిత్య కృషిని దృష్టిలో పెట్టుకుని ఈ ఎంపిక జరిగినట్లు, వచ్చే నెల 4న తెలంగాణ సారస్వత పరిషత్తులో ఆచార్య ఎల్లూరి శివారెడ్డి అధ్యక్షతన జరిగే సమ్మేళనంలో పద్మ భూషణ్ డా. కె.ఐ.వరప్రసాదరెడ్డి ముఖ్యఅతిథిగా పాల్గొని పురస్కారాలు, పురస్కారంకింద ఒక్కొక్కరికి 5వేల రూపాయల నగదు, జ్ఞాపిక, శాలువాతో ఘనంగా సత్కరిస్తారని పరిషత్తు కార్యదర్శి డా. జె.చెన్నయ్య ఈ ప్రకటనలో తెలిపారు. తెలంగాణ సారస్వత పరిషత్తు కథలపోటీ ఫలితాలు : తెలంగాణ సారస్వత పరిషత్తు పెద్దలకోసం నిర్వహించిన పిల్లల కథల పోటీ ఫలితాలు ప్రకటించారు.

ఉభయ తెలుగు రాష్ట్రాల నుండి 180 కథలు పోటీకి రాగా న్యాయనిర్ణేతలు వాటిని పరిశీలించి ఇరురాష్ట్రాలకు చెందినవారి 10 కథలను బహుమతి ఎంపిక చేసినట్లు పరిషత్తు ప్రధాన కార్యదర్శి డా. జె.చెన్నయ్య తెలిపారు. బహుమతికి ఎంపికైన వారిలో : బి.వి.పట్నాయక్, తమ్మవరపు వెంకటసాయి సుచిత్ర, కోనే నాగవెంకట ఆంజనేయులు, కె.వి.లక్ష్మణరావు, జె.శ్యామల, అనిశెట్టి సతీష్‌కుమార్, జీ.వి. శ్రీనివాస్‌లు రాసిన కథలు ఉన్నాయి. విజేతలకు బహుమతి కింద వెయ్యిరూపాయల నగదు, ప్రశంసాపత్రం, కథ ప్రచురించిన పుస్తకం పంపిస్తామని వివరించారు. వీటితోపాటు మరో 60 కథలు సాధారణ ప్రచురణకు ఎంపిక య్యాయని, వాటినీ సంకలనంగా ప్రచురించి వచ్చేనెల నాలుగవ తేదీన జరిగే బాలసాహిత్య సమ్మేళనంలో బహుమతుల ప్రదానంతోపాటు ప్రచురణలు ఆవిష్కరింపచడం జరుగుతుందని చెన్నయ్య వెల్లడించారు.

ప్రజాచైతన్యస్ఫూర్తి కె.వి.రమణాచారి

ప్రముఖ సాహితీవేత్త డా. వల్లూరి శ్రీరామచంద్రమూర్తి ప్రశంస

రమణాచారికి నండూరి రామకృష్ణమాచార్య పురస్కారం ప్రదానం

నండూరి రామకృష్ణమాచార్య స్మారక పురస్కారంతో కె.వి.రమణాచారిని సత్కరిస్తున్న శ్రీరామచంద్రమూర్తి, ఫణీంద్ర, వి.విజయకుమార్, అనంతపద్మనాభరావు తదితరులు

హైదరాబాద్ (నాంపల్లి), ఏప్రిల్ 26, ప్రభాతవార్త : మచ్చలేని మహా వ్యక్తిత్వమున్న పరిపాలనాధికారి, మనసున్న ఐఎఎస్ అధికారి, సాహితీ సాంస్కృతికబంధు డా. కె.వి.రమణాచారి అని సుప్రసిద్ధ సాహితీవేత్త డా. వల్లూరి శ్రీరామచంద్రమూర్తి అన్నారు. ఐఎఎస్ అధికారిగా స్వచ్ఛంద పదవీ విరమణ చేసిన అనంతరం కూడా ఒక క్యాంపు కార్యాలయాన్ని ఏర్పాటుచేసి ప్రజల్లో చైతన్యం తీసుకొస్తూ ఏకకాలంలో ప్రజల నుండి చైతన్యాన్ని పొందడం విశేషమని ప్రశంసించారు. నండూరి రామకృష్ణమాచార్య సాహిత్యపీఠం, నవ్య సాహితీ సమితి సంయుక్త ఆధ్వర్యంలో ప్రముఖకవి డా. ఆచార్య ఫణీంద్ర సభాధ్యక్షతన ఆదివారం రాత్రి శ్రీకృష్ణదేవరాయ తెలుగు భాషానిలయంలోని రావిచెట్టు రంగారావు కళావేదికలో మహాకవి డా. నండూరి రామకృష్ణమాచార్య 106వ జయంతి ఉత్సవం నేత్రపర్వంగా జరిగింది. సమితి కార్యనిర్వాహక అధ్యక్షుడు వేమరాజు విజయకుమార్ సభకు స్వాగతం పలికి కార్యక్రమ నేపథ్యాన్ని వివరించారు. ఈ కార్యక్రమానికి ముఖ్యఅతిథిగా విచ్చేసిన వల్లూరి శ్రీరామచంద్రమూర్తి గౌరవ అతిథులు దూరదర్శన్ పూర్వ అదనపు డైరెక్టర్ జనరల్ డా. రేవూరి అనంత పద్మనాభరావు, తెలంగాణ రాష్ట్ర ఖజానా, లెక్కలశాఖ డిప్యూటీ డైరెక్టర్ జి.వసుంధర, ఆత్మకూరి గాంధీ, ఆచార్య టి.గౌరీశంకర్, వి.విజయకుమార్ తదితరులతో కలిసి డా. నండూరి రామకృష్ణమాచార్య చిత్రపటానికి పూల మాలవేసి కార్యక్రమాన్ని ప్రారంభించారు. అనం తరం డా. కె.వి. రమణాచారిని ఘనంగా సత్కరించి నండూరి రామకృష్ణమాచార్య స్మారక పురస్కారం ప్రదానంచేశారు. ఆంధ్ర సాహిత్యానికి మూలపురుషుడు, గొప్ప ప్రతిభామూర్తి, ఎవరికీ తలవంచని ధీశాలి, నండూరి రామచృష్ణమాచార్య అని కొనియాడారు.

ఆర్టీసీ కార్మికుల సమస్యల పరిష్కారంపై చరిత్రాత్మక నిర్ణయం

మంత్రి వివేక్ వెంకటస్వామికి జెఏసి నేతల కృతజ్ఞతలు

హైదరాబాద్, ఏప్రిల్ 26, ప్రభాతవార్త: ఆర్‌టిసి కార్మికులకు ప్రభుత్వం అండగా ఉంటోందని గుర్తింపు కార్మిక సంఘం ఏర్పాటు కోసం త్వరలోనే ఎన్నికలు నిర్వహిస్తామని రాష్ట్ర కార్మిక, ఉపాధి గనుల శాఖ మంత్రి డా. జి వివేక్ వెంకటస్వామి తెలిపారు. ఆర్టీసీ కార్మికుల సమస్యలను పరిష్కరించే దిశగా ప్రభుత్వం చారిత్రాత్మక నిర్ణయాలు తీసుకున్న నేపథ్యంలో, ఆర్టీసీ జెఏసి నేతలు రాష్ట్ర కార్మిక, ఉపాధి గనుల శాఖ మంత్రి డా. జి వివేక్ వెంకటస్వామి ఆదివారం నివాసంలో కలిసి సత్కరించి తమ కృతజ్ఞతలు తెలిపారు. ప్రభుత్వం తీసుకున్న ఈ నిర్ణయాల ద్వారా ప్రజా రవాణా వ్యవస్థ మరింత బలపడుతుందని, అదే ఉత్సాహంతో కార్మికులు సేవలు అందించాలని సూచించారు. ఆర్‌టిసిని ప్రభు త్వంలో విలీనం చేయడం ద్వారా కాంగ్రెస్ ప్రభుత్వం కార్మికుల చిరకాల స్వప్నాన్ని నెరవేర్చిందని అన్నారు. అలాగే గుర్తింపు సంఘాల ఎన్నికల నిర్వ హణ, ఆర్టీసీ కార్మికులకు 11 శాతం పిఆర్‌సి ప్రకటించడం వంటి కీలక నిర్ణయాలపై హర్షం వ్యక్తం చేశారు.ఈ సందర్భంగా ఆర్టీసీ కార్మిక సంఘాల నేతలు వెంకన్న, థామస్‌రెడ్డి, అశ్వద్ధామ రెడ్డి, హనుమంతు ముదిరాజ్ తదితరులు ప్రభుత్వానికి ధన్యవాదాలు తెలిపారు.

మహిళలకు నాలుగు సోలార్ పవర్ ప్లాంట్లు

ఖమ్మం, కొత్తగూడెం జిల్లాల్లో పైలట్ కార్యక్రమం

హైదరాబాద్, ఏప్రిల్ 26, ప్రభాతవార్త: రాష్ట్ర ప్రభుత్వం ఇందిరా మహిళా శక్తి పథకం కింద సౌర విద్యుత్ ప్రాజెక్టులను ప్రోత్సహిస్తోంది. ఇందులో భాగంగా ఖమ్మం, భద్రాద్రి కొత్తగూడెం జిల్లాల్లోని మహిళలు యూనిగా ఏర్పడి సూక్ష్మ పరిశ్రమల నుండి మెగావాట్ స్థాయి వెంచర్ల వైపు అడుగులు వేయడానికి సిద్ధమవుతున

జనగణనను విజయవంతం చేయండి

రాష్ట్ర ప్రభుత్వ ప్రధాన కార్యదర్శి రామకృష్ణారావు

హైదరాబాద్, ఏప్రిల్ 26, ప్రభాతవార్త: జనగణన-2027లో భాగంగా స్వీయ జనగణననలో రాష్ట్ర ప్రభుత్వ ప్రధాన కార్యదర్శి కె. రామకృష్ణారావు తన వివరాలు నమోదు చేసుకున్నారు. ఆదివారం ఉదయం తన నివాసంలో ఆన్‌లైన్ పోర్టల్ ద్వారా స్వీయ గణనను పూర్తి చేసిన రాష్ట్రంలో కొనసాగుతున్న సెన్సస్ ఆఫ్ ఇండియా-2027 కార్యక్రమంలో పాల్గొన్నారు.ప్రతీ ఒక్కరు తమ వివరాలను నమోదు చేసుకుని జనగణన కార్యక్రమాన్ని విజయవంతం చేయాలని పిలుపునిచ్చారు. ఈ కార్యక్రమంలో రాష్ట్ర ప్రభుత్వ ప్రత్యేక ప్రధాన కార్య దర్శి దాన కిషోర్, సెన్సస్ ఆపరేషన్స్ డైరెక్టర్ భారతి హోలికేరి, జిహెచ్ఎంసి కమిషనర్ ఆర్.వి. కర్ణన్, హైదరాబాద్ కలెక్టర్ ఆల ప్రియాంక తదితరులు పాల్గొన్నారు.

బాధ్యతలు స్వీకరించిన హరిచందన, ప్రియాంక

కార్మిక ఉపాధి, శిక్షణాశాఖ కార్యదర్శిగా దాసరి హరిచందన ఆదివారం సచివాలయంలోని తమ విభాగాల్లో బాధ్యతలు స్వీకరించారు. రాష్ట్ర విపత్తులశాఖ కార్యదర్శిగా కూడా హరిచందన అదనపు భాధ్యతలను స్వీకరించారు. కాగా, హైదరాబాద్ కలెక్టర్‌గా ఆల ప్రియాంక బాధ్యతలు స్వీకరించారు. బాధ్యతలు స్వీకరించిన అనంతరం వారు రాష్ట్ర ప్రభుత్వ ప్రధాన కార్యదర్శి రామకృష్ణారావును మర్యాదపూర్వకంగా కలిశారు.

ఆస్పత్రిలో దుశర్ల సత్యనారాయణను పరామర్శించిన మంత్రి కొండా సురేఖ

ప్రభాతవార్త ప్రధాన ప్రతినిధి, హైదరాబాద్, ఏప్రిల్ 26: ప్రముఖ పర్యావరణవేత్త, జలసాధన సమితి వ్యవస్థాపకుడు దుశర్ల సత్యనారాయణపై జరిగిన దాడిని అటవీ, పర్యావరణ శాఖ మంత్రి కొండా సురేఖ తీవ్రంగా ఖండించారు. ఇది మానవత్వంపై జరిగిన దాడిగా అభివర్ణించారు. దాడిలో తీవ్రంగా గాయపడి నిమ్స్ ఆసుపత్రిలో చికిత్స పొందుతున్న సత్యనారాయణను ఆమె పరామర్శించారు. ఆయన ఆరోగ్య పరిస్థితిని వైద్యులను అడిగి తెలుసుకున్నారు.ఈ సందర్భంగా మంత్రి మాట్లాడుతూ, సత్యనారాయణ గాయపడిన శరీరం విధ్వంసానికి గురైన అడవిలా ఉందని ఆవేదన వ్యక్తం చేశారు. పర్యావరణ పరిరక్షణకు, నీటి హక్కులకు జీవితాన్ని అంకితం చేసిన వ్యక్తిపై దాడి చేయడం మానవ మనుగడపై దాడి చేయడంతో సమానమని అన్నారు. నల్గొండ జిల్లాలో ఫ్లోరోసిస్ సమస్యపై సత్యనారాయణ చేసిన పోరాటాన్ని మంత్రి గుర్తు చేసుకున్నారు. పాదయాత్రలతో ఢిల్లీ వరకు వెళ్లి, అప్పటి ప్రధాని వాజ్‌పేయికి సమస్య తీవ్రతను వివరించారని కొనియాడారు. దాడికి పాల్పడిన వారిపై కఠినమైన చట్టపరమైన చర్యలు తీసుకోవాలని నల్గొండ ఎస్పీ నరసింహను ఆదేశించినట్లు మంత్రి తెలిపారు. సత్యనారాయణకు ప్రభుత్వం అన్ని విధాలుగా అండగా ఉంటుందని భరోసా ఇచ్చారు. ఆయన సృష్టించిన 70 ఎకరాల అడవి పరిరక్షణకు వన మహోత్సవం నిధుల నుంచి చర్యలు చేపడతామని హామీ ఇచ్చారు. ప్రతి ఒక్కరూ సత్యనారాయణను స్ఫూర్తిగా తీసుకుని, ప్రత్యేక సందర్భాల్లో మొక్కలు నాటి పర్యావరణాన్ని కాపాడాలని పిలుపునిచ్చారు.

హోటల్‌లో మహిళ హత్య

హైదరాబాద్ (శేరిలింగంపల్లి), ఏప్రిల్ 26, ప్రభాతవార్త: చందానగర్‌లో దారుణం చోటుచేసుకుంది. ఓ హోటల్‌లో మహిళను హత్యచేసి ఓ దుండగుడు పరారయ్యాడు. ఈ ఘటనకు సంబందించి పోలీసులు తెలిపిన వివరాల ప్రకారం. చందానగర్‌లోని నైట్ ఐ హోటల్‌లో మహిళను ఓ గుర్తుతెలియని వ్యక్తి మహిళను హత్యచేసి పరారయ్యాడు. మృతురాలు సంగారెడ్డిజిల్లా ఇంద్రేశం గ్రామానికి చెందిన నరసమ్మగా పోలీసులు గుర్తించారు. కాగా అక్రమ సంబంధమే హత్యకు కారణమని పోలీసులు భావిస్తున్నారు. శనివారం మద్యాహ్నం రెండుగంటల సమయంలో హోటల్‌కు మహిళతో పాటు గుర్తుతెలియని వ్యక్తి చేరుకున్నాడు. కొద్దిసేపటి తర్వాత ఆ వ్యక్తి హోటల్ నుంచి వెళ్లిపోయాడని సిబ్బంది చెబుతున్నారు. ఎంతసేపటికి మహిళ బయటికి రాకపోవడంతో అనుమానంతో గది తలుపులు పగులగొట్టి లోపలికి వెళ్లి చూడగా అక్కడ మహిళ నరసమ్మ విగత జీవిగా పడిఉందని సిబ్బంది తెలిపారు. మహిళను మెడ భాగంలో చున్నీతో బిగించి హత్యచేసి సాయంత్రం హోటల్ నుంచి దుండగుడు పరారయ్యాడని పోలీసులు తెలిపారు. హోటల్ సిబ్బంది సమాచారంతో సంఘటనాస్థలానికి చేరుకున్న పోలీసులు మృతదేహాన్ని పోస్టుమార్టం నిమిత్తం గాంధీ ఆసుపత్రికి తరలించారు. ఈ ఘటనపై చందానగర్ పోలీసులు కేసు నమోదు చేసుకుని దర్యాప్తు చేస్తున్నారు. సీసీటీవీ కెమారాల ఆధారంగా నిందితుడిని గుర్తించిన పోలీసులు అతడి ఆచూకీ కోసం గాలిస్తున్నట్లు పోలీసులు తెలిపారు.

నరసమ్మ (ఫైల్)

ఆహార భద్రతలో వెటర్నరీల పాత్ర అమూల్యం

ప్రపంచ వెటర్నరీ దినోత్సవంలో వక్తలు

హైదరాబాద్, ఏప్రిల్ 26, ప్రభాతవార్త: ప్రజారోగ్యం, ఆహార భద్రతను కాపాడడంలో వెటర్నరి వైద్యుల సేవలు వెలకట్టలేనివని ప్రముఖులు కొనియాడారు. రాజేంద్రనగర్‌లోని కాలేజ్ ఆఫ్ వెటర్నరి సైన్స్‌లో పౌల్ట్రీ సైన్స్ విభాగం, ఇండియన్ పౌల్ట్రీ ఎక్విప్మెంట్ మాన్యుఫ్యాక్చరర్స్ అసోసియేషన్-పౌల్ట్రీ ఇండియా ఆధ్వర్యంలో ప్రపంచ వెటర్నరీ దినోత్సవం 2026 వేడుకలు ఆదివారం ఘనంగా జరిగాయి. వెటర్నిరిలు - ఆహారం, ఆరోగ్య రక్షకులు అనే నినాదంతో నిర్వహించిన ఈ సదస్సులో విసి జ్ఞాన ప్రకాశ్ ముఖ్య అతిథిగా పాల్గొన్నారు. ఈ సందర్భంగా ఆయన మాట్లాడుతూ.. సమాజ ఆరోగ్య సంరక్షణలో పశువైద్యుల పాత్ర ముఖ్యమైనదన్నారు. డాక్టర్ ఎం. ఉదయ కుమార్ మాట్లాడుతూ... పెరుగుతున్న జనాభాకు పోషకాహార భద్రత కల్పించడంలో ఈ రంగం ముందంజలో ఉందన్నారు. పరిశ్రమ - విద్యాసంస్థల మధ్య సమన్వయం అవసరమన్నారు. పౌల్ట్రీ ఇండియా అధ్యక్షుడు ఉదయ్ సింగ్ బాయాస్ మాట్లాడుతూ... విద్యాసంస్థలు, పౌల్ట్రీ పరిశ్రమల మధ్య బంధం మరింత బలపడాలని ఆకాంక్షించారు. పౌల్ట్రీ ఉత్పత్తులు, జీవనశైలి వ్యాధులు, అపోహలు వాస్తవాలు అనే అంశంపై విద్యార్థులకు వక్తృత్వ పోటీలు నిర్వహించి విజేతలకు బహుమతులు అందజేశారు. అనంతరం జరిగిన సాంకేతిక సదస్సులో డా. ముజీబ్ అతర్, డా. శ్రీనివాస్ రామరాజు వంటి నిపుణులు పౌల్ట్రీరంగంలో ఉన్న అపారమైన ఉద్యోగ, ఉపాధి అవకాశాలను వివరించారు. డా. ఆర్.ఎం.వి. ప్రసాద్ అధ్యక్షతన జరిగిన కార్యక్రమంలో అధ్యాపకులు, పరిశ్రమ నిపుణులు, పెద్దసంఖ్యలో విద్యార్థులు పాల్గొన్నారు.

టిఎంసి హయాంలో మహిళకు రక్షణ లేదు

బెంగాల్ ఎన్నికల ప్రచారంలో ప్రధాని మోడీ

బంగావ్(బెంగాల్), ఏప్రిల్ 26: తృణమూల్ కాంగ్రెస్ పార్టీ అధికారంలో ఉన్నంతకాలం పశ్చిమబెంగాల్ లో మహిళలకు రక్షణ ఉండదని ప్రధాని నరేంద్ర మోడీ ఆరోపించారు. స్త్రీలను హింసించే గూండాలకు ఆ పార్టీ అండగా నిలుస్తోందని విమర్శించారు. అందుకే రాష్ట్ర ప్రజలు మార్పు కోరుకుంటున్నారని ప్రధాని వ్యాఖ్యానించారు. ఈసారి ఎన్నికల్లో బీజేపీని గెలిపిస్తే మహా జంగిల్ రాజ్ నుంచి రక్షణ కల్పిస్తామని చెప్పారు. మహిళల రక్షణ గురించి తాము ఆలోచిస్తాం కాబట్టే ఆర్జీకర్ మృతురాలి తల్లికి తమ పార్టీ అభ్యర్థిగా ఎన్నికల టికెట్ ఇచ్చామని చెప్పారు. బెంగాల్‌లో తాము అధికారంలోకి వచ్చిన వెంటనే మహిళలపై దారుణాలకు పాల్పడిన నిందితులను న్యాయస్థానం ముందు నిలబెడతామని అన్నారు. బంగావ్‌లో జరిగిన ఒక ఎన్నికల సభలో ప్రధాని వెల్లడించారు. రాష్ట్రంలో తరచుగా బాలికలు అదృశ్యమవుతున్నకేసులు నమోదు అవుతున్నాయని మోడీగుర్తుచేశారు. అయినా టీఎంసీ ప్రభుత్వం ఎటువంటి చర్యలు తీసుకోకుండా నిద్రపోతోందని మండిపడ్డారు. మహిళలతోపాటు రైతులు, కార్మికుల సంక్షేమం కోసం కేంద్రంలో బీజేపీ కృషి చేస్తోందని అన్నారు. గడిచిన 11 ఏళ్లలో జనపనార కనీస మద్దతు ధరలను రెట్టింపు చేసిందని అన్నారు. గోధుమలు, బియ్యం కోసం 100 శాతం జనపనార ప్యాకేజింగ్‌ను తప్పనిసరి చేశామని చెప్పారు. హుగ్లీ నది పరిసరాల్లో ఒకప్పుడు మిల్లులు, ఫ్యాక్టరీలు అధికంగా ఉండేవన్నారు. ప్రస్తుత ప్రభుత్వం వాటన్నిటినీ మూసివేసిందని ఆరోపించారు. తాము అధికారంలోకి వస్తే వాటిని తిరిగి తెరిపిస్తామని చెప్పారు. చొరబాటుదారుల నుంచి బెంగాల్‌కు విముక్తి కల్పిస్తామని హామీ ఇచ్చారు. బెంగాల్ అభివృద్ధి చెందాలంటే తాము అధికారం చేపట్టాల్సిందేనని అన్నారు. బెంగాల్ అసెంబ్లీ ఎన్నికల్లో బీజేపీకి పూర్తి అనుకూల పవనాలు వీస్తున్నాయని ప్రధానమంత్రి అన్నారు. తొలి విడత పోలింగ్‌లో భారీ ఓటింగ్‌తో టీఎంసీకి గట్టి దెబ్బ తగిలిందని, తుది విడత ముగిసేసరికి బీజేపీ అధికారంలోకి రావడం ఖాయమని అన్నారు. తొలి విడత పోలింగ్‌లో టీఎంసీ అహంకారం ముక్కలైంది. రెండో దశలో బీజేపీకి కీలక విజయం దక్కనుందని చెప్పారు. టీఎంసీ హయాంలో చిన్నస్థాయి నేతలు, గూండాలు సైతం అధికారం తమదే అన్నట్టు వ్యవహరించడంతో పాలన గాడితప్పిందని, జవాబుదారీతనం లోపించిందని మోదీ విమర్శించారు. మా, మాటీ, మానుష్ నినాదంతో టీఎంసీ ఎంతోకాలం నమ్మించలేదని, ఈ మూడు విషయాల్లోనూ ప్రభుత్వం

విఫలమైందన్నారు. తల్లులు అనేక బాధలకు గురయితే, భూములు దుర్వినియోగమయ్యాయని, ప్రజలు గత్యంతరం లేక వలసబాటలు పట్టారని విమర్శించారు. రైతుల సంక్షేమానికి బీజేపీ అధిక ప్రాధాన్యం ఇస్తోందని, రైతులు, కూలీల ఆందోళనలను తాము అర్థం చేసుకున్నామని చెప్పారు.

మన జనాభా.. మన లెక్కింపులో పాల్గొనండి

గవర్నర్ శివప్రతాప్ శుక్లా

ప్రభాతవార్త ప్రధాన ప్రతినిధి, హైదరాబాద్, ఏప్రిల్ 26: జనగణన-2027 కోసం స్వీయనమోదు కార్యక్రమం తెలంగాణలో ఆదివారం ప్రారంభమైంది. రాష్ట్ర గవర్నర్ శివ ప్రతాప్ శుక్లా ఆన్‌లైన్ స్వీయ నమోదు ద్వారా తన వివరాలను నమోదు చేసి, తెలంగాణలో జనగణన-2027 కార్యక్రమాన్ని అధికారికంగా ప్రారంభించారు. అనంతరం తెలంగాణ ప్రజలను ఉద్దేశించి గవర్నర్ మాట్లాడారు. జనాభా గణన అనేది ఒక కీలకమైన జాతీయ కార్యక్రమం. ఇది మన జనాభా , వారి సామాజిక ఆర్థిక స్థితిపై సమగ్రమైన చిత్రాన్ని అందిస్తుందని చెప్పారు.జనాభా గణన ప్రణాళిక, సుపరిపాలన, వనరుల సమాన పంపిణీకి పునాది. తద్వారా అభివృద్ధి ఫలాలు సమాజంలోని ప్రతి వర్గానికి చేరేలా నిర్ధారిస్తుందన్నారు. విద్య, ఆరోగ్యం, ఉపాధి, గృహనిర్మాణం, మౌలిక సదుపాయాలకు సంబంధించిన విధానాలను రూపొందించడంలో జనాభా గణన పోషించే కీలక పాత్రలో దాని ప్రాముఖ్యత ఇమిడి ఉందన్నారు. కచ్చితమైన సమాచారం, లక్షిత సంక్షేమ పథకాలను రూపొందించడానికి, జాతీయ పురోగతిని సమర్థవంతంగా అంచనా వేయడానికి ప్రభుత్వానికి వీలు కల్పిస్తుందన్నారు. తెలంగాణ రాష్ట్రంలో ఇదే మొదటి జనాభా గణన కావడం వల్ల ఇది ప్రత్యేకంగా ప్రాముఖ్యతను సంతరించుకుంది. రాష్ట్ర భవిష్యత్ అభివృద్ధి , పురోగతికి కచ్చితమైన సమాచార సేకరణ చాలా కీలకం అని చెప్పారు. తెలంగాణలో స్వీయగణన దశ ఏప్రిల్ 26, 2026 నుండి మే 10, 2026 వరకు నిర్వహిస్తారని, దీని తరువాత, మే 11, 2026 నుండి జూన్ 9, 2026 వరకు గృహ జాబితా కార్యకలాపాలు నిర్వహిస్తారని తెలిపారు. ఇది భారతదేశపు మొట్టమొదటి పూర్తి డిజిటల్ జనాభా గణన అవుతుంది.

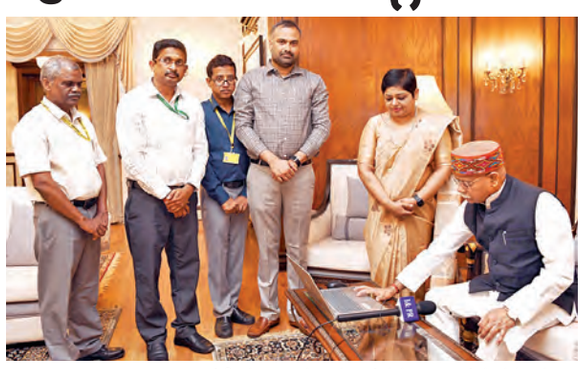

స్వీయ గణన అనేది ఒక నూతనమైన, ప్రగతిశీలమైన వ్యవస్థ. దీని ద్వారా కుటుంబాలు తమ వివరాలను డిజిటల్‌గా నమోదు చేసుకోవచ్చు అని చెప్పారు. ఈ ప్రక్రియ సరళమైనది, సౌకర్యవంతమైనది, వినియోగదారులకు అనుకూలమైనది. ఇళ్ల జాబితా కూడా డిజిటల్‌గా నిర్వహించబడుతుంది, తద్వారా కచ్చితత్వం, పారదర్శకత, సమర్థతకు హామీ లభిస్తుందని చెప్పారు. నేను స్వయంగా స్వయం గణన ప్రక్రియను మొదటి రోజు పూర్తి చేశాను. ఈ ప్రక్రియ అత్యంత సరళంగా, సమర్థవంతంగా ఉందన్నారు. తెలంగాణ పౌరులందరూ ఈ ముఖ్యమైన కార్యక్రమంలో చురుకుగా పాల్గొని, కచ్చితమైన , స్పష్టమైన సమాచారాన్ని అందించడం ద్వారా జనగణన సిబ్బందికి పూర్తి సహకారం అందించాలని కోరుతున్నాను. మీ భాగస్వామ్యం బలమైన, సమ్మిళితమైన, సువ్యవస్థితమైన తెలంగాణ, భారతదేశ నిర్మాణానికి గణనీయంగా దోహదపడుతుందని రాష్ట్ర గవర్నర్ శివప్రతాప్ శుక్లా తన సందేశాన్ని ఇచ్చారు.ఈ కార్యక్రమంలో సెన్సెస్ డైరెక్టర్ శ్రీమతి భారతీ హోళికేరి, జీహెచ్ఎంసీ కమిషనర్ ఆర్ వి కర్ణన్, గవర్నర్ సంయుక్త కార్యదర్శి కె శశి కిరణా చారి తదితరులు పాల్గొన్నారు.

జనాభా లెక్కల నమోదులో మండలి చైర్మన్ సుఖేందర్‌రెడ్డి

ప్రభాతవార్త ప్రధాన ప్రతినిధి, హైదరాబాద్, ఏప్రిల్ 26: కేంద్ర ప్రభుత్వం అత్యంత ప్రతిష్టాత్మకంగా ప్రారంభించిన జనాభా లెక్కల నమోదు కార్యక్రమంలో రాష్ట్ర శాసన మండలి చైర్మన్ గుత్తా సుఖేందర్ రెడ్డి పాల్గొన్నారు. జూబ్లీహిల్స్ లోని తన నివాసానికి వచ్చిన అధికారులకు తన, కుటుంబ సభ్యుల వివరాలను ఆయన అందజేశారు. మేడ్చల్ మల్కాజిగిరి జోనల్ కమిషనర్ సంచిత్ గంగ్వాన్, డిప్యూటీ కమిషనర్ ఎన్ శంకర్ తదితర అధికారుల బృందం గుత్తా సుఖేందర్ రెడ్డి వివరాలను, వారి కుటుంబ సభ్యుల వివరాలను ఆన్లైన్ లో నమోదు చేశారు. ఈ సందర్భంగా మండలి చైర్మన్ గుత్తా సుఖేందర్ రెడ్డి మాట్లాడుతూ ప్రతి పౌరుడు విధిగా జనాభా లెక్కల నమోదు కార్యక్రమంలో పాల్గొనాలని ఆయన పిలుపునిచ్చారు.

వివరాలను నమోదు చేయడం వలన కేంద్ర, రాష్ట్ర ప్రభుత్వాలకు సహకరించిన వాళ్ళం అవుతామని తెలిపారు. అత్యంత ప్రతిష్టాత్మకంగా ప్రారంభించిన ఈ కార్యక్రమాన్ని విజయవంతం చేయాలని ఆయన కోరారు. ఆన్లైన్ ద్వారా నేరుగా తమ వివరాలను నమోదు చేసుకోవచ్చని, అలాంటి అవకాశం లేని వారి ఇంటికి అధికారులు వచ్చి వివరాలు సేకరిస్తారని తెలిపారు.అధికారులు తమ కర్తవ్యాన్ని బాధ్యతయుతంగా నిర్వహించి, 2027 జనాభా లెక్కల నమోదు కార్యక్రమాన్ని సక్సెస్ చేయాలని ఆయన సూచించారు. ఈ కార్యక్రమంలో మోహన్ రావు, శ్రీనివాస్,రవీందర్ బాబు, శ్రావణ్ కుమార్, రమేష్ కుమార్ తదితర అధికారులు పాల్గొన్నారు.

లోక కల్యాణస్ఫూర్తి వాసవీ మాత

ప్రభుత్వ నిర్వహణలో ఘనంగా జయంతి వేడుకలు

హైదరాబాద్ (రవీంద్రభారతి), ఏప్రిల్ 26, ప్రభాతవార్త : లోకకళ్యాణం కోసమే ఉద్భవించిన జగత్‌జనని శ్రీ వాసవి కన్యకా పరమేశ్వరి అమ్మవారని, పార్వతీదేవి వంశ అయిన అమ్మవారు కేవలం ఆర్యవైశ్యులకేకాదు విశ్వమంతటికీ తల్లేనని, అమ్మవారి ఆశీస్సులందరికీ ఉండాలని తెలంగాణ శాసనమండలి సభ్యుడు బొగ్గరపు దయానంద్ అన్నారు. ఆర్య వైశ్యుల సాంస్కృతిక వారసత్వం, భక్తుల భావాలను గౌరవిస్తూ రాష్ట్ర ప్రభుత్వం శ్రీవాసవిమాత జయంతిని రాష్ట్ర పండుగగా ప్రకటించినందుకు ముఖ్యమంత్రి ఎనుముల రేవంత్‌రెడ్డి, ప్రభుత్వానికి కృతజ్ఞతలు తెలిపారు. తెలంగాణ ప్రభుత్వ భాషా సాంస్కృతికశాఖ, తెలంగాణ ఆర్యవైశ్య కార్పొరేషన్ సంయుక్త ఆధ్వర్యంలో రవీంద్రభారతి ప్రధాన మందిరంలో ఆదివారం సాయంత్రం ప్రభుత్వపరంగా జరిగిన శ్రీవాసవీమాత జయంతి ఉత్సవానికి ముఖ్య అతిథిగా విచ్చేసిన బి.దయానంద్, సభాధ్యక్షురాలు ఆర్యవైశ్య కార్పొరేషన్ అధ్యక్షురాలు కాల్వ సుజాత, విశిష్ట అతిథులు ప్రభుత్వ ప్రత్యేక ప్రధాన కార్యదర్శి వాణిప్రసాద్, కాచం సత్యనారాయణ గుప్త, ఉప్పల శ్రీనివాస గుప్త, భాషా సాంస్కృతిక శాఖ సంచాలకుడు డా. ఏనుగు నర సింహారెడ్డి, గోపాలకృష్ణ, శివకుమార్ గుప్తా, శ్రీరామ్ గుప్తా తదితరులతో వాసవి కన్యకాపరమేశ్వరి అమ్మ వారికి పూలమాల వేసి, జ్యోతిప్రకాసనం చేసి ఉత్సవాన్ని ప్రారంభించి ప్రభుత్వ చరిత్రాత్మక నిర్ణయానికి హృదయ పూర్వక కృతజ్ఞతలు తెలిపారు.

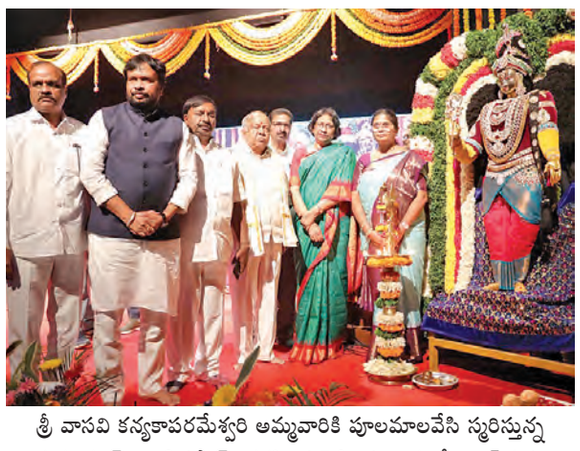

శ్రీ వాసవి కన్యకాపరమేశ్వరి అమ్మవారికి పూలమాలవేసి స్మరిస్తున్న దయానంద్, వాణిప్రసాద్, నరసింహారెడ్డి, సుజాత, శ్రీనివాస్‌గుప్త, కాచం శ్రీనివాసగుప్త తదితరులు

ఈ నిర్ణయం ఆర్యవైశ్య సమాజానికి గర్వకారణం మాత్రమే కాకుండా శ్రీ కన్యకాపరమేశ్వరిదేవి ప్రేరణతో వచ్చిన సంప్రదాయ వారసత్వం, భక్తి విలువలు, సామాజిక సేవకు ప్రభుత్వమిచ్చిన గౌరవంగా నిలుస్తుందన్నారు.

ఐ అండ్ పిఆర్ ప్రత్యేక కమిషనర్‌గా బాధ్యతలు స్వీకరించిన ముకుందరెడ్డి

ప్రభాతవార్త ప్రధాన ప్రతినిధి, హైదరాబాద్,ఏప్రిల్26: సమాచార పౌర సంబంధాల శాఖ ప్రత్యేక కమిషనర్‌గా జీ. ముకుంద రెడ్డి ఆదివారం బాధ్యతలను స్వీకరించారు. ప్రస్తుత స్పెషల్ కమిషనర్‌గా ఉన్న సిహెచ్ ప్రియాంకను బదిలీ చేయడంతో జిహెచ్ఎంసి జోనల్ కమిషనర్ గా ఉన్న ముకుంద రెడ్డిని సమాచార శాఖ ప్రత్యేక కమిషనర్‌గా నియమిస్తూ ఉత్తర్వులు జారీ చేసింది. సమాచార పౌర సంబంధాల శాఖ ప్రత్యేక కమిషనర్ తో పాటు ప్రభుత్వ ప్రత్యేక కార్యదర్శిగా కూడా ముకుంద రెడ్డి బాధ్యతలను స్వీకరించారు.

సామాజిక న్యాయ రంగంలో

కేంద్రం, రాష్ట్రాల మధ్య సమన్వయం మరింత బలోపేతం కావాలి

ఛండీగఢ్ చింతన్ శివిర్‌లో మంత్రి అడ్లూరి లక్ష్మణ్

హైదరాబాద్, ఏప్రిల్ 26, ప్రభాతవార్త: సామాజిక న్యాయం రంగంలో కేంద్రం, రాష్ట్రాల మధ్య సమన్వయం మరింత బలోపేతం కావాలని తెలంగాణ సంక్షేమ శాఖ మంత్రి అడ్లూరి లక్ష్మణ్ కుమార్ సూచించారు. తెలంగాణ ప్రభుత్వం అమలు చేస్తున్న సంక్షేమ కార్యక్రమాలు దేశానికి ఆదర్శంగా నిలుస్తున్నాయన్నారు. కేంద్ర సామాజిక న్యాయం, సాధికారత మంత్రిత్వ శాఖ ఆధ్వర్యంలో చండీగఢ్‌లో ఆదివారం నిర్వహించిన చింతన్ శివిర్-2026 సదస్సులో మంత్రి పాల్గొన్నారు. దేశవ్యాప్తంగా వివిధ రాష్ట్రాల మంత్రులు, ఉన్నతాధికారులు పాల్గొన్న ఈ సదస్సులో సామాజిక న్యాయం, సంక్షేమ పథకాల అమలు, ఎస్సీ, ఎస్టీ, బీసీ, దివ్యాంగులు, వృద్ధులు, ట్రాన్స్‌జెండర్ల అభివృద్ధి అంశాలపై విస్తృతంగా చర్చ జరిగింది. ఈ సందర్భంగా మంత్రి లక్ష్మణ్ కుమార్ మాట్లాడుతూ.. తెలంగాణ రాష్ట్ర ముఖ్యమంత్రి ఏనుముల రేవంత్ రెడ్డి నాయకత్వంలో తెలంగాణ ప్రభుత్వం సమానత్వం-సాధికారత-స్వాభిమాన జీవితం లక్ష్యంతో ముందుకు సాగుతోందన్నారు. సోషల్ వెల్ఫేర్ శాఖను ఎస్సీ డెవలప్‌మెంట్ డిపార్ట్‌మెంట్‌గా పునర్నామకరణం చేయడం దళితుల అభివృద్ధిపై ప్రత్యేక దృష్టికి నిదర్శనమన్నారు. పోస్ట్ మెట్రిక్ స్కాలర్‌షిప్స్ కింద రూ.574.74 కోట్లు వెచ్చించి 3,39,731 మంది విద్యార్థులకు లబ్ధి చేకూర్చినట్లు తెలిపారు. ప్రీ మెట్రిక్ స్కాలర్‌షిప్స్ ద్వారా రూ.66.31 కోట్లు ఖర్చు చేసి 73,666 మంది విద్యార్థులకు సహాయం అందించినట్లు చెప్పారు. డాక్టర్ బి.ఆర్. అంబేద్కర్ ఓవర్సీస్ విద్యా నిధి కింద రూ.103.49 కోట్లు వెచ్చించి 564 మంది విద్యార్థులకు విదేశీ విద్య అవకాశాలు కల్పించామన్నారు. టీజీ ఎస్సీ స్టడీ సర్కిల్స్ కోసం రూ.24.53 కోట్లు ఖర్చు చేసి 2,426 మంది విద్యార్థులకు సివిల్ సర్వీసెస్ కోచింగ్ అందిస్తున్నట్లు తెలిపారు. ఎస్సీ హాస్టల్స్ నిర్వహణకు రూ.628.42 కోట్లు వెచ్చించి 2,26,950 మంది విద్యార్థులకు ఉచిత వసతి, భోజనం, సౌకర్యాలు కల్పిస్తున్నామని తెలిపారు. కళ్యాణ లక్ష్మి పథకం ద్వారా 47,539 మంది లబ్ధిదారులకు రూ.476.15 కోట్లు పంపిణీ చేసినట్లు చెప్పారు. కులాంతర వివాహాల ప్రోత్సాహకంగా 1,723 జంటలకు రూ.43.06 కోట్లు అందించామన్నారు.

దేశ ప్రగతిలో అందరం భాగస్వామ్యం కావాలి

బిజెపి రాష్ట్ర అధ్యక్షుడు ఎన్.రాంచందర్‌రావు

హైదరాబాద్, ఏప్రిల్ 26, ప్రభాతవార్త:లోకల్ టు గ్లోబల్ అన్న ప్రధాని మోడీ మాటలు అక్షరసత్యాలని, ప్రధాని నేతృత్వంలో భారత్ ప్రతి రంగంలోనూ అగ్రగామిగా నిలుస్తుందని బిజెపి రాష్ట్ర అధ్యక్షులు ఎన్.రాంచందర్‌రావు అన్నారు. రాజకీయాల కంటే దేశ ప్రగతే ప్రాధాన్యంగా సాగుతున్న ఈ ప్రస్థానంలో మనమందరం భాగస్వాములం కావాలన్నారు. ఆదివారం సోమాజిగూడలోని జయ గార్డెన్స్‌లో బిజెపి కార్యకర్తలు, నాయకులతో కలిసి ప్రధాని నరేంద్ర మోడీ 133వ మన్ కీ బాత్ కార్యక్రమాన్ని వీక్షించడం జరిగిందని తెలిపారు. ఈమేరకు ఒక ప్రకటన విడుదల చేశారు. డాక్టర్ బి.ఆర్. అంబేద్కర్ జయంతి ఉత్సవాల ముగింపు కార్యక్రమంలో సైతం పాల్గొన్నానని, ఈ సందర్భంగా ప్రధాని పంచుకున్న విశేషాలు మనందరిలో కొత్త స్ఫూర్తిని నింపాయన్నారు. తమిళనాడులోని కల్పకం ఫాస్ట్ బ్రీడర్ రియాక్టర్ క్రిటికాలిటీ దశకు చేరుకోవడం మన దేశ చరిత్రలో ఒక మైలురాయి అన్నారు. స్వదేశీ టెక్నాలజీతో ఈ ఘనత సాధించడం మన సైంటిస్టుల పట్టుదలకు నిదర్శనమని, ఇది మన పరిశ్రమలకు, ఆరోగ్య రంగానికి ఎంతో మేలు చేస్తుందని అన్నారు. పవన శక్తిలో జోరు: కంటికి కనిపించని గాలి ద్వారా భారత్ ఇవాళ 56 గిగావాట్లకు పైగా విద్యుత్ ఉత్పత్తి చేస్తూ ప్రపంచంలోనే 4వ స్థానంలో నిలిచిందని, గ్రీన్ ఎనర్జీలో మోడీ విజన్ మన దేశాన్ని వెలుగుల బాటలో నడిపిస్తుందని, బుద్ధ పూర్ణిమ వేళ శాంతి సందేశాన్ని ఇస్తూనే గుజరాత్ కచ్‌లోని ఫ్లెమింగో పక్షులు, యూపీలోని ఏనుగుల సంరక్షణకు గజ మిత్ర లాంటి కార్యక్రమాలను ప్రధాని ప్రస్తావించడం హర్షించదగ్గ విషయం అన్నారు.

రాష్ట్రవ్యాప్తంగా సమ్మర్ కోచింగ్ క్యాంప్స్

రాష్ట్ర క్రీడా ప్రాధికార సంస్థ చైర్మన్ శివసేనారెడ్డి

హైదరాబాద్, ఏప్రిల్ 26, ప్రభాతవార్త: రాష్ట్ర వ్యాప్తంగా సమ్మర్ క్యాంపులు నిర్వహిస్తున్నట్లు తెలంగాణ క్రీడా ప్రాధికార సంస్థ వెల్లడించింది. స్పోర్ట్స్ అథారిటీ ఆధ్వర్యంలో హైదరాబాద్‌తో పాటు, రాష్ట్రంలోని అన్ని జిల్లాలలో ఈ నెల 24 నుండి సమ్మర్ కోచింగ్ క్యాంపులను ప్రారంభించినట్లు ఆదివారం ఒక ప్రకటనలో ఆ సంస్థ చైర్మన్ శివసేనారెడ్డి తెలిపారు. వీటిని జూన్ 6 వరకు నిర్వహిస్తున్నట్టు చెప్పారు. ఈ క్యాంపులకు అనూహ్య స్పందన లభిస్తోందన్నారు. హైదరాబాద్ లోని స్టేడియంలలో ఇప్పటికే 2 వేలకు మంది పైగా శిక్షణ పొందుతున్నారని చెప్పారు. సానియా మీర్జా, సైనా నెహ్వాల్, మిథాలీ రాజ్ వంటి ఎందరో క్రీడాకారులు అజారుద్దీన్, పుల్లెల గోపీచంద్ లాంటి వారికి ప్రాథమిక పాఠాలు తమ సంస్థ నేర్పిందని వివరించారు. ప్రైవేట్ కోచింగ్ తో పోలిస్తే అంతర్జాతీయ ప్రమాణాలు కలిగిన మైదానాల్లో అనుభవం కలిగిన కోచ్‌లు సామాన్యులకు కూడా అందుబాటులో ఉండే రుసుముతో మంచి ప్రమాణాలు కలిగిన క్రీడా శిక్షణ అందిస్తున్నామని పేర్కొన్నారు.

ఈ వేసవి క్రీడా శిక్షణ శిబిరాలలో పాల్గొన బోతున్న క్రీడాకారులు విద్యార్థులను ఆన్లైన్ రిజిస్ట్రేషన్ ద్వారా నమోదు చేసుకోవాలన్నారు. వారి సమాచారాన్ని భవిష్యత్తులో క్రీడా అవసరాలకు వినియోగించేందుకు ఏర్పాట్లు చేస్తున్నట్లు వెల్లడించారు. ఈ శిబిరాల్లో పాల్గొంటున్న క్రీడాకారుల సమాచారాన్ని నిక్షిప్తం చేస్తున్నామని తెలిపారు.

ఉడుకుతున్న భారతం

మూడు రోజులు తీవ్రస్థాయి వడగాడ్పులు

కొన్ని ప్రాంతాలలో ఉష్ణోగ్రత 45 డిగ్రీలు దాటే ప్రమాదం

న్యూఢిల్లీ, ఏప్రిల్ 26: ఉత్తర భారతావనితోపాటు దేశవ్యాప్తంగా పలు ప్రాంతాలలో రానున్న మూడు రోజులు సాధారణం కంటే గరిష్టస్థాయిలో పగటి ఉష్ణోగ్రతలు నమోదయ్యే అవకాశముందని భారత వాతావరణ శాఖ (ఐఎమ్‌డి) అంచ

తిరుమల సమాచారం

అశ్వవాహనంపై మలయప్పస్వామి

తిరుమల, ఏప్రిల్ 26 ప్రభాతవార్త ప్రతినిధి: తిరుమల నారాయణగిరి ఉద్యానవనాల్లోని పరిణయవేదికపై రెండోరోజు ఆదివారం సాయంత్రం శ్రీదేవి భూదేవి సమేత మలయప్పస్వామి వివాహఘట్టం వేడుకలను వైభవంగా జరిపించారు. రంగురంగుల పుష్పాలతో భూలోక వైకుంఠాన్ని తలపించే రీతిలో అలంకరించిన దశావతార- అష్టలక్షి మండపంలో ఆదివారం సాయంత్రం పద్మావతి శ్రీనివాస పరిణయోత్సవాలు శోభాయమానంగా అర్చకులు నిర్వహించారు. సాయంత్రం ఆలయం నుండి మంగళవాయిద్యాల నడుమ మలయప్ప అశ్వవాహనాన్ని అధిరోహించి ఊరేగింపుగా పరిణయ మండపం చేరుకోగా అమ్మవార్లు పల్లకీలో విచ్చేశారు. పెండ్లి మండపంలో నిత్య నూతన వధూవరులైన స్వామివారికి, అమ్మవార్లకు ఎదుర్కోలు, మాల పరివర్తనం, పూలబంతులాట, నూతన వస్త్ర సమర్పణ కోలాహలంగా జరిగాయి. ఆ తరువాత స్వామివారికి కొలువు (ఆస్థానం) జరిగింది. ఆర్జిత భక్తులకు వస్త్ర బహుమానం, ప్రసాద వితరణ జరిగింది. ఆ తరువాత శ్రీదేవి భూదేవి సహితుడైన స్వామి అశేష భక్తజనం మధ్య ఊరేగుతూ ఆలయ ప్రవేశంచేశారు. ఈ కార్యక్రమంలో టిటిడి ఆలయ డిప్యూటీ ఇఒ లోకనాథం, సివిఎస్ఒ కెవి మురళీకృష్ణ, ఉద్యానవన సూపరింటెండెంట్ శ్రీనివాసులు, అధికారులు, భక్తులు పాల్గొన్నారు.

టిటిడి ట్రస్ట్‌లకు భూరి విరాళం

- రూ.1.20 కోట్లు అందించిన దాత

తిరుమల, ఏప్రిల్ 26 ప్రభాతవార్త ప్రతినిధి: టిటిడి నిర్వహిస్తున్న పథకాలు, ట్రస్ట్‌లకు దాతలు తమవంతుగా భారీ విరాళాలందిస్తున్నారు. ఆదివారం హైదరాబాద్‌కు చెందిన మాక్స్ ఇన్‌ఫ్రా ప్రైవేట్ లిమిటెడ్ సంస్థ బివివిఎస్ఎన్ రాజు టిటిడి ట్రస్ట్‌లకు రూ.1.20 కోట్లు విరాళమిచ్చారు. మాతృశ్రీ తరిగొండ వెంగమాంబ అన్న ప్రసాద కేంద్రంలో ఒక రోజు అన్న ప్రసాద వితరణకు రూ.44 లక్షలు, ఎస్వీ అన్న ప్రసాదం ట్రస్టుకు రూ.76 లక్షలు విరాళం ఇచ్చారు. ఆలయంలోని రంగనాయకుల మండపంలో అదనపు ఇఒ చిరుమామిళ్ళ వెంకయ్యచౌదరికి దాత విరాళం డిడిలను అందజేశారు.

మే 1 నుండి వేదనారాయణస్వామి వార్షిక బ్రహ్మోత్సవాలు

తిరుమల, ఏప్రిల్ 26 ప్రభాతవార్త ప్రతినిధి: టిటిడి ఆధ్వర్యంలోని నాగలాపురంలో వేదనారాయణస్వామి వార్షిక బ్రహ్మోత్సవాలకు ముస్తాబవుతోంది. ఆలయంలో మే నెల 1 నుండి 9వ తేదీ వరకు నిర్వహించనున్న వార్షిక బ్రహ్మోత్సవాల పోస్టర్లు, బుక్‌లెట్‌ను ఆదివారం ఉదయం టిటిడి ఇఒ ముద్దాడ రవిచంద్ర ఆవిష్కరించారు. బ్రహ్మోత్సవాలకు టిటిడి లోని అన్ని విభాగాలు సమన్వయంగా ఏర్పాట్లు పూర్తి చేయాలని తెలిపారు. వేసవి తీవ్రత దృష్ట్యా భక్తుల సౌకర్యార్థం ఆలయ పరిసరాల్లో చలువ పందిళ్లు, మాడవీధుల్లో కూల్ పెయింట్, తాగునీటి సదుపాయాలు, ఎప్పటికప్పుడు నీటి పిచికారీ ఏర్పాట్లు చేపట్టాలని ఆదేశించారు. భక్తులను ఆకట్టుకునేలా విద్యుత్ దీపాలంకరణలు, పుష్పాలంకరణలు, క్యూలైన్లు, ప్లెక్సీలు, ఆర్చీలు ఏర్పాటు చేయాలన్నారు. ప్రతిరోజు వాహన సేవల సందర్భంగా భజనలు, కోలాటాలు, ఆధ్యాత్మిక కార్యక్రమాలు చేపట్టాలన్నారు. అదనంగా మొబైల్ మరుగుదొడ్లు, పారిశుద్ధ్య కార్మికులు, ప్రథమ చికిత్స కేంద్రాలు, అంబులెన్సులు, అగ్నిమాపక సిబ్బంది, వాహన పార్కింగ్ సదుపాయాలు ఏర్పాటు చేపట్టాలని సూచించారు. ఈ కార్యక్రమంలో ఆలయ డిప్యూటీ ఇఒ నాగరత్న, ఇతర అధికారులు పాల్గొన్నారు. అర్జిత కల్యాణోత్సవం మే 8వ తేదీ సాయంత్రం 4.30 నుండి 6.30 గంటల వరకు స్వామివారి అర్జిత కల్యాణోత్సవం వైభవంగా జరుగనుంది. రూ.750లు చెల్లించి ఇద్దరు గృహస్తులు పాల్గొనవచ్చు. పాల్గొనే వారికి ఒక ఉత్తరీయం, ఒక రవికె, ఒక లడ్డూ, ఒక వడ బహుమానంగా అందజేస్తారు.

అంజనాద్రిలో మే 12న హనుమజ్జయంతి ఉత్సవాలు

- ఆకాశగంగలోని బాలాంజనేయునికి ప్రత్యేక అభిషేకం

తిరుమల, ఏప్రిల్ 26 ప్రభాతవార్త ప్రతినిధి: శేషాచలంకొండల్లోని తిరుమల ఆకాశగంగ ప్రాంతంలో మరో దివ్యపుణ్యక్షేత్రం బాలాంజనేయస్వామికి మేనెల 12వతేదీ హనుమజ్జయంతి ఉత్సవాలు జరగనున్నాయి. బాల ఆంజనేయ స్వామి పుట్టుక ఆకాశగంగ ప్రాంతంలోనే అని చారిత్రక ఆధారాలతో, పురాణాల్లో పేర్కొనబడింది. తిరుమల తిరుపతి దేవస్థానం కూడా బాల ఆంజనేయస్వామి జన్మస్థలం గుర్తించి నాలుగు సంవత్సరాలుగా ఇక్కడే జయంతి ఉత్సవాలు నిర్వహిస్తోంది. ఆరోజు పలు రకాల విశేష ఉత్సవాలు, ప్రత్యేక అభిషేకాలు జరిపించనున్నారు. అంజనాద్రిలోని ఆకాశగంగ ఆలయం, జపాలి తీర్థంలోని హనుమాన్ జయంతి వేడుకలు జరగనున్నాయి. ఆకాశగంగలోని అంజనాద్రి ఆలయంలో మే 12న హనుమజ్జయంతి సందర్భంగా అంజనాదేవి, బాలాంజనేయస్వామికి అభిషేకం చేయనున్నారు. ఇందుకుగాను అంజనాద్రిని టిటిడి సర్వాంగసుందరంగా ముస్తాబు చేస్తోంది.

తిరుమలను తాకిన యుద్ధం సెగ!

కొండపై పెట్రోల్ బంకులు మూత • అవస్థలు పడుతున్న భక్తులు

తిరుమల, ఏప్రిల్ 26 ప్రభాతవార్త ప్రతినిధి: పశ్చిమాసియా దేశాల్లో కొనసాగుతున్న యుద్ధం ప్రభావంతో పరిస్థితులు దారుణంగా మారుతున్నాయి. ఇరాన్‌పై అమెరికా, ఇజ్రాయిల్ దేశాలు విరుచుకుపడటంతో ప్రధాన చమురు సరఫరా జరిగే హార్మూజ్ జలసంధి మూసివేతతో ఇప్పటికే వంటగ్యాస్ కొరతతో సామాన్యులు ఇబ్బందులు ఎదుర్కొంటున్నారు. తాజాగా ఆ ప్రభావం పెట్రోల్, డీజిల్‌పై పడింది. ఇరాన్ నుండి పూర్తిగా చమురు నౌకలు మన దేశానికి రాకపోవడంతో ఇంధన కొరత కనిపిస్తోంది. ప్రపంచ ప్రఖ్యాతిగాంచిన తిరుమల పుణ్యక్షేత్రంపై ఈ పెట్రోల్ బంకుల ప్రభావం చూపింది. శనివారం అర్ధరాత్రి నుండి తిరుమలకొండపై ఎఎన్‌సి కాటేజీల ప్రాంతంలో ఉన్న ఐఒసి పెట్రోల్ బంకు, బాలాజీనగర్ సమీపంలోని హెచ్‌పి పెట్రోల్ బంకులు పెట్రోలు, డీజిల్ లేక మూసివేశారు. ఒక్కసారిగా ఆదివారం ఉదయానికి ఈ రెండు బంకులు నోస్టాక్ బోర్డుపెట్టి బారీకేడ్లు అడ్డుగా పెట్టేయడంతో యాత్రికులు దిక్కుతోచని పరిస్థితిలో ఉన్నారు. ఆదివారం ఉదయం నుండి సాయంత్రం వరకు తిరుమలలో పెట్రోల్ బంకులు తెరచుకోలేదు. దీంతో దూరప్రాంతాల నుండి వాహనాల్లో వచ్చిన యాత్రికులు తిరుగు ప్రయాణానికి ఇబ్బందులు తప్పడంలేదు. తిరుమలలో ఐఒసి, హెచ్‌పి సంస్థలు రెండు పెట్రోల్ బంకులు నడుపుతున్నాయి. యాత్రికుల సౌలభ్యం కోసంతోబాటు తిరుమల స్థానికుల వాహనాలకు ఇక్కడ ప్రధాన వనరుగా ఉన్నాయి. ప్రతిరోజూ సరాసరి హెచ్‌పి సంస్థ బంకులో 2,500వేల లీటర్ల నుండి మూడువేల లీటర్లు డీజిల్ అమ్మకాలు జరుగుతాయి. వారాంతంలో ఐదువేల లీటర్లు వరకు డీజిల్ అవసరం ఉంటుంది. వెయ్యిలీటర్ల వరకు పెట్రోల్ కూడా అమ్మకాలు జరుగుతుంటాయి. ఇక సిఎన్‌జి గ్యాస్ 650కిలోల వరకు వాహనదారులు వినియోగించు కుంటున్నారు.

ఇక ఐఒసి పెట్రోల్ బంకులో రోజుకు 500లీటర్లు పెట్రోల్ అమ్మకాలు జరుగుతుండగా 200లీటర్లు డీజిల్ అమ్ముడువుతున్నాయి. ఒక్కసారిగా ఆదివారం ఉదయం నుండి తిరుమలలో రెండు పెట్రోల్ బంకులు మూసివేయడంతో స్థానికులేగాక యాత్రికులు కూడా ఇబ్బందులు పడుతున్నారు. యుద్ధం ప్రభావం ఇప్పుడు పెట్రోల్ డీజిల్‌పై చూపడంతో అమెరికాకు వ్యతిరేకంగా నినాదాలు చేసే పరిస్థితి ఉంది.

ఇక తిరుపతిలోనూ దాదాపు పదిహేనుకిపైగా పెట్రోల్ బంకులు మూడపడ్డాయి. ఆదివారం ఉదయం 11గంటలకే బంకుల ముందు త్రాళ్ళుకట్టి, ఇనుప బారీకేడ్లు పెట్టేసి నో స్టాక్ బోర్డులు కనిపిస్తున్నాయి. ముఖ్యంగా పెట్రోల్, డీజిల్ సరఫరాలో ఏర్పడిన అంతరాయం తీవ్ర ఇంధన సంక్షోభానికి దారితీస్తోంది. ఈ కొరత రానున్న రోజుల్లో మరింత జఠిలంగా మారే ప్రమాదం ఉందని బంకుల యజమానులు చెబుతున్నారు. తిరుపతి నగరంలో వరదరాజనగర్, తిరుమల బైపాస్‌రోడ్డు, తిలక్‌రోడ్డు, టిపి ఏరియా, ఏఐఆర్ బైపాస్ మార్గం, చంద్రగిరి, రేణిగుంట మార్గాల్లోని మెజారిటీ బంకులు నో స్టాక్ బోర్డులు పెట్టడం వాహనదారులను ఆందోళనకు గురిచేసింది. ఉదయం నుండి వాహనదారులు పనులన్నీ వదులుకుని పెట్రోల్, డీజిల్ కోసం క్యూ కట్టారు. చాలాచోట్ల పెట్రోల్ బంక్‌లు బంద్ అయ్యాయి.

విద్యాసంస్థలకు సెలవులు వచ్చినా ప్రభుత్వ ఉద్యోగులు, ఉద్యోగులు, కార్మికులు నిత్యావసరంగా మారిన వాహనాల వినియోగంతో పెట్రోల్‌కు అవస్థలు తప్పడంలేదు. తిరుపతి, పుత్తూరు, నగరి, శ్రీకాళహస్తి, చిత్తూరు, పలమనేరు పట్టణాల్లోని బంకుల ముందు ఆదివారం ఉదయం 10గంటల నుండే వాహనదారుల పడిగాపులు కాస్తున్నారు.

చిత్తూరు జిల్లాలోనూ ఇదే పరిస్థితి కనిపిస్తోంది. చాలావరకు పెట్రోల్ బంకుల్లో నో స్టాక్ బోర్డులు కనిపిస్తున్నాయి. చిత్తూరు, పుత్తూరు ప్రాంతాల్లోని ఒకటి రెండు పెట్రోల్ బంకుల్లో ద్విచక్ర వాహనాలకు 2లీటర్లు పెట్రోల్, కార్లు, జీపులకు ఐదులీటర్ల వరకు డీజిల్ మాత్రమే కొడుతున్నారు. తిరుపతి జిల్లాలో చిత్తూరు జిల్లాలోనూ నో స్టాక్ బోర్డులతో రెవెన్యూ, జిల్లా సంయుక్త కలెక్టర్ తదితర అధికారులు అప్రమత్త మయ్యారు. నిజంగా కొరత ఉందా లేదా బ్లాక్ మార్కెట్‌కు తరలిస్తున్నారా అని విచారణ జరుపుతున్నారు. కృత్రిమ కొరత సృష్టిస్తే కఠినచర్యలు తప్పవని జిల్లాల కలెక్టర్లు హెచ్చరిస్తున్నారు. అయితే పెట్రోల్, డీజిల్ కొరత ఉన్నమాట వాస్తవమే అంటున్నారు బంకుల యజమానులు. ఇరాన్- అమెరికా యుద్ధానికి ముందు పెట్రోల్, డీజిల్ సరఫరా కంపెనీలు డీలర్లకు అప్పుగా పెట్రోల్, డీజిల్ సప్లయ్ చేసేవని, ఇప్పుడు క్రెడిట్ నిలిపివేయటంతోనే కొరత ఏర్పడుతుందని చెబుతున్నారు. ఇప్పటికే ఈ వ్యవహారం పై సీఎం చంద్రబాబు అధికారులతో సమీక్ష నిర్వహించారు. పెట్రోల్ బంకుల్లో నో స్టాక్ బోర్డులపై చర్చించారు. సమస్య పరిష్కారానికి వెంటనే చర్యలు తీసుకోవాలని పౌరసరఫరాల శాఖ అధికారులను ఆదేశించారు.

టోల్‌గేట్ సిబ్బందిపై దాడి చంద్రబాబు ఆగ్రహం

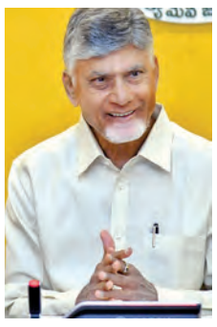

విజయవాడ, ఏప్రిల్ 26 ప్రభాతవార్త ప్రతినిధి: చట్టాన్ని చేతుల్లోకి తీసుకునే వారిని ఎట్టిపరిస్థితుల్లోనూ ఉపేక్షించ వద్దని సీఎం చంద్రబాబు స్పష్టం చేశారు. అన్నమయ్య జిల్లా మదనపల్లె - తిరుపతి జాతీయ రహదారిపై గండ బోయినపల్లె వద్ద ఉన్న టోల్‌ప్లాజా సిబ్బందిపై కళ్యాణదుర్గం ఎమ్మెల్యే అమిలినేని సురేంద్రబాబు అనుచరులు దాడికి పాల్పడిన విషయం తెలిసిందే. ఈ ఘటనపై సీఎం చంద్రబాబు ఆగ్రహం వ్యక్తం చేశారు. వారిపై కేసులు నమోదు చేయాలని ఆదేశించారు.

మదనపల్లె-తిరుపతి జాతీయ రహదారిపై గండబోయినపల్లె వద్ద ఉన్న టోల్‌ప్లాజా సిబ్బందిపై ఎమ్మెల్యే వాహనాలను ఆపుతారా అంటూ సరేంద్రబాబు అనుచరులు రెచ్చిపోయారు. ఎమ్మెల్యే తన అనుచరులతో కలిసి తిరుమల శ్రీవారిని దర్శించుకుని తిరుగు పయనమయ్యారు. మార్గం మధ్యలో వాల్మీకిపురం మండల పరిధిలోని గండబోయిన పల్లె టోల్‌గేట్ వద్దకు రాగానే సిబ్బంది టోల్‌ఫీజు చెల్లించాలని కోరారు.

ఎమ్మెల్యే వాహనాలను గుర్తించినా కూడా టోల్‌ఫీజు చెల్లించమంటారా అంటూ ఆయన అను చరులతో పాటు గన్‌మెన్ తీవ్ర ఆగ్రహానికి గురయ్యారు. వెంటనే కారులో నుంచి దిగిన గన్‌మెన్ టోల్ బ్యారియర్‌ను ధ్వంసం చేశారు. ఆ తర్వాత టోల్‌ప్లాజా మేనేజర్ రవి, మహిళా ఉద్యోగి శ్రీలతను దూషిస్తూ ఆమెపై దాడికి పాల్పడ్డారు. గన్‌మెన్ ఆమె జుట్టుపట్టుకుని కొట్టడం సీసీటీవీ దృశ్యాల్లో కనిపించింది. ఆ సమయంలో ఎమ్మెల్యే వాహనంలోనే ఉన్నారు.

ఉమ్మడి అనంతపురం జిల్లాలో బంక్‌ల వద్ద జనాలు క్యూ

- పలు ప్రాంతాల్లో నోస్టాక్ బోర్డులు
- ఇది కృత్రిమ కొరతనా.. వినియోగదారుల్లో భయాందోళనలే కారణమా..?
- సరఫరాలో ఇబ్బంది లేదంటున్న అధికారులు

అనంతపురం, ఏప్రిల్ 26 ప్రభాతవార్త బ్యూరో: ఉమ్మడి అనంతపురం జిల్లాలో పలు చోట్ల పెట్రోల్, డీజిల్ బంక్‌ల వద్ద జనాలు, వాహన దారులు క్యూ కడుతున్నారు. వినియోగదారుల డిమాండ్ ఎక్కువ కావడంతో కొన్ని సందర్భాల్లో నోస్టాక్ బోర్డులు కూడా పెడుతున్నారు. ఉమ్మడి అనంతపురం జిల్లాలో దాదాపు 330 పెట్రోల్ బంక్‌లు ఉన్నాయి. గత రెండు మూడు రోజులుగా పెట్రోల్, డీజిల్ బంక్‌ల వద్ద వాహన దారులు క్యూ కడుతున్నారు. ద్విచక్ర వాహన దారులైతే క్యూలో వాహనాలు పెట్టడంతోపాటు బాటిల్స్ సైతం పట్టుకుని మరికొంత మంది క్యూ కడుతున్నారు. కార్లు, జీపులు, లారీలు లాంటి పెద్ద వాహన దారులు కూడా డీజిల్ దొరకక ఇబ్బంది పడుతున్నారు. అమెరికా, ఇరాన్ యుద్ధం నేపథ్యంలో రాబోయే రోజుల్లో డీజిల్, పెట్రోల్ ధరలు పెరుగుతాయన్న కారణంతో అవసరం లేకపోయినా ఎక్కువ మంది నిల్వలు ఉంచుకునేందుకు వాహన దారులు కొనుగోలు చేసేందుకు పెట్రోల్ బంక్‌ల వద్ద క్యూ కడుతున్నారన్న అభిప్రాయాలు ఉన్నాయి. ఇదే సమయంలో ద్విచక్ర వాహన దారులు కూడా అక్కడక్కడ పెట్రోల్ బంక్‌ల వద్ద నో స్టాక్ బోర్డులు పెట్టడంతో రాబోయే రోజుల్లో పెట్రోల్ దొరుకుతుందో లేదో అన్న కారణంతో ఎక్కువగా బంక్‌ల వద్ద క్యూ కడుతున్నారన్న అభిప్రాయం ఉంది. కొన్ని పెట్రోల్ బంక్‌ల యజమానులు కృత్రిమకొరత సృష్టిస్తున్నారన్న అభిప్రాయం ఉంది. అనంతపురం, కర్నూలు, కడప జిల్లాల్లోని పలు ప్రాంతాలకు గుంతకల్లు కేంద్రంగా ఆయిల్ సరఫరా అవుతుంది. ఈ పరిస్థితుల్లో అనంతపురం జిల్లాతోపాటు కర్నూలు, కడప జిల్లాల్లో కూడా పలు పెట్రోల్ బంక్‌ల వద్ద డీజిల్, పెట్రోల్ కొరత ఏర్పడుతోంది. ఈ నేపథ్యంలో నంద్యాల, ఆల్లగడ్డ లాంటి ప్రాంతాల నుంచి డీజిల్ కోసం అనంతపురంకు కూడా వస్తున్నట్లు తెలియవచ్చింది. ముఖ్యంగా వరి కోత మిషన్లకు సంబంధించిన వారు ఎక్కువగా వస్తున్నట్లు తెలియవచ్చింది. డీజిల్, పెట్రోల్, పై స్థాయి నుంచి పెద్దగా కొరత లేదని, జనవరి- ఫిబ్రవరి- మార్చి నెలల్లో సగటున ఏ మేరకు జిల్లాకు డీజిల్ పెట్రోల్ వచ్చేదో అదే విధంగా సరఫరా అవుతోందని కొందరు పెట్రోల్ బంక్ యజమానులు చెబుతున్నారు. గుంతకల్లు కేంద్రంగా ఉన్న ఆయిల్ సరఫరా కేంద్రం నుంచి ప్రతిరోజు 60 లోడ్‌లు డీజిల్ బంక్‌లకు వెళ్తోందని తెలియవచ్చింది. వినియోగదారుల్లో, వాహన దారుల్లో భయాందోళనవల్లే పెట్రోల్ బంక్‌ల వద్ద ఎక్కువ సమస్యలు ఏర్పడుతోందని, రాబోయే రోజుల్లో దొరుకుతుందో లేదో, రేట్లు పెంచుతారన్న ఆందోళన వల్లే ఈ సమస్య ఉత్పన్నం అవుతోందన్న అభిప్రాయం ఉంది. రాష్ట్రంలో ఐఒసి పెట్రోల్ బంక్‌లు దాదాపు 38 వేలు ఉంటే, బిపిసి పెట్రోల్ బంక్‌లు దాదాపు 22వేలు, మిగతా పెట్రోల్ బంక్‌లు 15వేల బంకులు ఉన్నట్లు తెలియవచ్చింది. రాష్ట్రంలో పలు చోట్ల అక్కడక్కడ ప్రైవేట్ బంకుల్లో పెట్రోల్, డీజిల్ ఉన్నప్పటికీ అక్కడ ధర ఎక్కువన్న కారణంతో అటువైపు వినియోగదారులు వెల్లడం లేదని అభిప్రాయాన్ని ఓ పెట్రోల్ బంక్ యజమాని వెల్లడించారు. ఏది ఏమైనా ఉమ్మడి అనంతపురంజిల్లాలో డీజిల్, పెట్రోల్ బంక్‌ల వద్ద జనం, వాహన దారులు క్యూ కడుతున్నారు. ఈ విషయంలో అధికారులు తగిన చర్యలు తీసుకుని రాబోయే రోజుల్లో సమస్య ఉత్పన్నం కాకుండా చర్యలు తీసుకోవాల్సిన అవసరం ఎంతైనా ఉంది.

సమరశీల పోరాటాలకు సిద్ధం కావాలి

- ఎఐటియుసి 18వ రాష్ట్ర మహాసభలలో సిపిఐ రాష్ట్ర కార్యదర్శి ఈశ్వరయ్య

తిరుపతి, ఏప్రిల్ 26 ప్రభాతవార్త ప్రతినిధి: దేశంలో సంపద సృష్టిస్తున్న కార్మికుల సమస్యలపై కేంద్ర రాష్ట్ర ప్రభుత్వాలు వ్యవహరిస్తున్న తీరుపై సమరశీల పోరాటాలకు కార్మికులు సిద్ధం కావాలని సిపిఐ రాష్ట్ర కార్యదర్శి జీ ఈశ్వరయ్య పిలుపునిచ్చారు. ఏఐటీయూసీ 18వ రాష్ట్ర మహాసభల సందర్భంగా తిరుపతిలో జరిగిన బహిరంగ సభలో ఆయన ముఖ్య అతిథిగా పాల్గొని ప్రసంగించారు. దేశంలో, రాష్ట్రంలో కార్మికులు అనేక సమస్యలను ఎదుర్కొంటున్నారని ఆవేదన వ్యక్తం చేశారు. దేశ సంపదను ఆదాని, అంబాని లాంటి కార్పొరేట్ శక్తులకు కట్టబెడుతున్న ఈ ప్రభుత్వాలు కార్మికుల పట్ల ముసలి కన్నీరు కారుస్తున్నారని అన్నారు.

కార్మికుల జీవన ప్రమాణాలు పెంచాలని కనీస వేతనాలు ఇవ్వాలని వివిధ రూపాల్లో ఆందోళన చేస్తున్న కార్మికుల పట్ల ప్రభుత్వాలు అణచివేత ధోరణితో వ్యవహరిస్తున్నాయని ఆవేదన వ్యక్తం చేశారు. దేశ సంపద ఐదు శాతం మంది చేతుల్లోనే ఉందని, సంపద సృష్టించే శ్రమజీవులు కార్మికుల బ్రతుకులు ఎక్కడ వేసిన గొంగళి అక్కడే అన్నట్లు మారిందన్నారు. దేశంలో కార్మిక వర్గాల గుండెచప్పుడుగా ఏఐటీయూసీ జెండా ఉందని, కార్మికుల సమస్యలపై రాజీలేని పోరాటాలకు ఏఐటీయూసీ ముందుందన్నారు. గత రెండు సంవత్సరాల క్రితం అంగన్వాడీ, మునిసిపల్, ఆశ వర్కర్స్, ఎలక్ట్రిసిటి, పలు ప్రైవేటు కాంట్రాక్ట్ ఔట్ సోర్సింగ్ కార్మికులు సమ్మె చేస్తే మేము అధికారంలోకి వస్తే కార్మికుల సమస్యలను పరిష్కరిస్తామని చెప్పిన చంద్రబాబు నాయుడు తాము అధికారంలోకి వచ్చిన తరువాత కార్మికుల సమస్యల పరిష్కారం చేయకపోగా వారిపై అక్రమ కేసులు బనాయిస్తున్నారని అన్నారు. విశాఖ స్టీల్ ప్లాంట్ నష్టాల్లో ఉందని, ప్రైవేటు వ్యక్తులకు కట్టబెట్టే ప్రయత్నం చేస్తుందన్నారు. తమిళనాడు, కేరళ, మహారాష్ట్ర లాంటి రాష్ట్రాల్లో నష్టం వస్తే ఆయా రాష్ట్ర ప్రభుత్వాలు ఆదుకుంటున్నాయని, ఆంధ్రప్రదేశ్లో మాత్రం చంద్రబాబు నాయుడు దానికి భిన్నంగా వ్యవహరిస్తున్నారని తెలిపారు.

పార్లమెంట్లో మహిళా రిజర్వేషన్ బిల్లును ఇండియా కూటమి అడ్డుకుందని మోది ముసలి కన్నీరు కారుస్తున్నారని అన్నారు. మహిళా బిల్లు 2023 సెప్టంబర్ 3వ తేదిన ఆమోదం పొందిన విషయాన్ని గుర్తు చేశారు. మహిళల పట్ల మోదికి ప్రేమ ఉంటే ప్రస్తుతం ఉన్న 543 ఎంపీ 1 స్థానాల్లో మహిళలకు 33 శాతం రిజర్వేషన్ కల్పించాలని డిమాండ్ చేశారు. దేశంలో పెట్రోలు, డీజిల్ కొరత ఏర్పడిందని, రైతులకు గిట్టుబాటు ధర లేక ఆందోళన చేస్తుంటే అ సమస్యలపై పట్టించుకోని బిజెపి డీ లిమిటేషన్ బిల్లును మహిళా బిల్లుతో తీసుకొచ్చి దక్షణాధి రాష్ట్రాలకు అన్యాయం చేయాలని మోది అమితే నీచ రాజకీయాలకు దిగజారారని తెలిపారు. దీనికి ఆంధ్రప్రదేశ్ ముఖ్యమంత్రి చంద్రబాబు నాయుడు, వైసిపి నేత జగన్‌మోహన్‌రెడ్డి, పవన్ కల్యాణ్ వత్తాసు పలుకుతున్నారని అన్నారు.

రాష్ట్రంలో ఎన్ని పరిశ్రమలు ఏర్పాటు చేసి ఉద్యోగాలు కల్పించారో చెప్పాలని ప్రశ్నించారు. యువతీ యువకులకు ఉద్యోగాలు ఇవ్వకుండా నిరుద్యోగ భృతి ఇస్తామని మోసం చేసి రాష్ట్రంలో మట్టి, ఇసుక, మద్యం, ఖనిజ సంపదను దోచుకుంటున్నది తెలుగుదేశం పార్టీ నేతలు కాదా అని ప్రశ్నించారు. మూడు రోజుల పాటు తిరుపతి నగరంలో జరుగుతున్న ఎఐటియుసి 18వ రాష్ట్ర మహాసభలు విజయవంతం కావాలని ఆకాంక్షి ంచారు. సిపిఐ, ఏఐటియుసి నాయకులు పాల్గొన్నారు.

శ్రీశైలం మల్లన్నను దర్శించుకున్న తెలంగాణ మంత్రి పొన్నం ప్రభాకర్

శ్రీశైలం ప్రాజెక్టు ఏప్రిల్ 26 ప్రభాతవార్త: శ్రీశైల శ్రీభ్రమరాంబ మల్లిఖార్జున స్వామి అమ్మవార్లను తెలంగాణ రాష్ట్రం రవాణా, బిసి సంక్షేమ శాఖ మంత్రి పొన్నం ప్రభాకర్ దంపతులు మల్లన్న దర్శనార్థమై ఆలయం వద్దకు చేరుకున్నారు. వారికి ఆలయ రాజ గోపురం వద్ద ఏఇఒ వెంకటేశ్వరరావు, ప్రజాసంబంధాల అధికారి టి. శ్రీనివాస రావు, అర్చక స్వాములు సాదర స్వాగతం పలికారు. స్వామివారికి అభిషేకం అమ్మవారికి కుంకుమార్చన ప్రత్యేక పూజలు నిర్వహించుకున్నారు. అనంతరం అమ్మవారి అలంకార ఆశీర్వచన మండపంలో వేదపండితులు వేదా శీర్వచనం వల్లించగా, అర్చక స్వాములు తీర్థ ప్రసాదాలను అందజేశారు. అనంతరం స్వామి వారి శేష వస్త్రాలతో సత్కరించి లడ్డు ప్రసాదాలను అందజేసి, స్వామి అమ్మ వార్ల చిత్రపటంను మంత్రికి అధికారులు బహుకరించారు.

ఏకసభ్య కమిటీ నివేదికతో సంచలనమేనా!?

- నెయ్యి 'కల్తీ' ఎవరి మెడకు చుట్టుకోనుందో!?

తిరుమల, ఏప్రిల్ 26 ప్రభాతవార్త ప్రతినిధి: తిరుమలేశుని లడ్డూలకు కల్తీనెయ్యి వినియోగించిన పాపంలో దాదాపు 60రోజులుపాటు నిశితంగా లోతైన దర్యాప్తు కొనసాగించిన ఏకసభ్య కమిటీ విశ్రాంత ఐఎఎస్ అధికారి, విశ్రాంత సిఎస్ దినేశ్‌కుమార్ నివేదికలు సిద్ధంచేశారు. ఈ నివేదికలను బుధవారం ప్రభుత్వానికి అందజేయనున్నారనేది తెలుస్తోంది. ఇప్పటికే ఆయన మరో ముగ్గురు సహాయకులతో కలసి సమగ్రంగా 2019-24 మధ్యకాలంలో వేంకటేశ్వరస్వామి లడూ ప్రసాదం తయారీలో కీలకమైన నెయ్యి కల్తీచేశారనే అంశంపై విచారణ చేపట్టారు. విచారణలో సేకరించిన విషయాలను లడ్డూ వ్యవహారంలో నివేదిక రూపొందించారు. తదుపరి ప్రభుత్వం తీసుకొనే చర్యలు కీలకంగా మారనున్నాయనేది టిటిడి వర్గాలను కుదిపేస్తోంది. ఏక సభ్య కమిటీ విచారణ క్షేత్ర స్థాయిలో ముగిసింది. విచారణలో భాగంగా దినేశ్‌కుమార్ గతంలో రెండు రోజులు తిరుమలలో పర్యటించారు. 30వ తేదీలోపు ప్రభుత్వ ప్రధాన కార్యదర్శిని కలసి కల్తీనెయ్యిపై నివేదిక సమర్పించనున్నట్లు తెలుస్తోంది. నెయ్యి కొనుగోలు సంబంధించి టెండర్ నిబంధనలు సడలింపుపై గతంలో కొనసాగిన పాలక మండలి పెద్దలు, గత ఇఒ తోబాటు టిటిడి ముఖ్య ఆర్థిక గణాంక సలహాదారుడో బాలాజీ నుంచి అవసరమైన రికార్డులను పట్టుకున్నారు. మార్కెటింగ్, ప్రొక్యూర్ మెంట్ విభాగా అధికారులతో పాటు నెయ్యి కొనుగోలు నిర్ధారణ, ఎక్స్ పర్ట్ కమిటీలో సభ్యుడిగా ఉన్నవిజయ్ భాస్కర్ రెడ్డి నుండి కూడా కీలక సమాచారం రాబట్టారు. కమిషన్ నివేదిక ను ప్రభుత్వం పరిశీలిస్తే, ఆ తరువాత కమిటీ చేసిన సిఫార్సులకు, పేర్కొన్న అంశాలకు అనుగుణంగా నిర్ణయాలు తీసుకొనే అవకాశం ఉందనది సమాచారం. కమిటీ ప్రతినిధి దినేశ్‌కుమార్ ఆ నివేదికలో ఏ అంశాలను వెల్లడించారు, పవిత్రమైన దేవుని లడ్డూల తయారీలో గత ఐదేళ్ళ వైసిపి ప్రభుత్వంలోని గత టిటిడి ధర్మకర్తల మండలి తక్కువ రేటుకు టెండర్ కేటాయించి నాణ్యత లేని, కల్తీనెయ్యి సరఫరా జరిగిందనే విషయం ఇప్పటికే తిరుమల పోటులోని వైష్ణవ బ్రాహ్మణులు గత ఏడాదే వెల్లడించారు. ఎవరిని బాధ్యుల్ని చేశారు, ప్రభుత్వం ఎవరి పైన ఎలాంటి చర్యలు తీసుకుంటుందనేది ఇప్పుడు ఉత్కంఠగా మారుతోంది. ఈ కల్తీనెయ్యి వివాదం ఎవరి మెడకు చుట్టుకోనుందనే విషయం టిటిడి ఉద్యోగుల్లో ఆందోళన కలిగిస్తోంది.

సింగపూర్‌లో మంత్రుల బృందం పర్యటన

పట్టణ ప్రణాళిక, సుస్థిర అభివృద్ధిపై అధ్యయనం

విజయవాడ, ఏప్రిల్ 26 ప్రభాతవార్త ప్రతినిధి: సింగపూర్‌లో ప్రముఖ అంతర్జాతీయ కన్సల్టెన్సీ సంస్థ మారో ఆర్కిటెక్ట్స్‌ను సందర్శించిన ఏపీ మంత్రులు బృందం. మారో ఆర్కిటెక్ట్ ప్రతినిధులతో సమావేశమ

గర్భిణులు

ప్రయాణంలో పదనిసలు

గర్భిణీలు ప్రయాణం చేయొచ్చా చేయకూడదా..అని తెలుసుకోవాలంటే వారికి హై రిస్క్ కలిగించే అంశాలలో జాగ్రత్తలు తీసుకుంటూ ఎంతదూరమైనా ప్రయాణించ వచ్చు అనే చెప్పే వారుంటారు. అందుకే ఎవరైనా తాము కేరీయింగ్ అని తెలుసుకోగానే కేరింగ్ మీద దృష్టి పెట్టాలి. ముందుగా రిస్క్ సంగతులు తెలుసుకుంటే జాగ్రత్తలు తీసుకోవ డం ఎంతో తేలిక. దూరప్రయాణాలు అలసటను కలిగిస్తాయి. కనుక వాటి జోలికి పోకుండా ఉంటేనే ఉత్తమం. గర్భిణులు ఏదైనా చేయకూడదు అని తెలిస్తే చేయకూడదు. అంతే. ఇలాంటి మహిళలు ప్రయాణ సమయంలో ఎన్నో జాగ్రత్తలు తీసుకోవడమే ముఖ్యం.

ఆరోగ్యానికి మంచిది. ఇలాంటి సమయంలో మిస్ క్యారేజ్ అయ్యే ప్రమాదం ఎక్కువగా ఉంటుందని డాక్టర్లే సలహా ఇస్తుంటారు. ఈ సమయంలో తీసుకునే జాగ్రత్తలు అన్ని ప్రెగ్నెన్సీకి రిస్కును తప్పిస్తాయి. కారులో ప్రయాణం చేసినప్పుడు సీట్ బెల్ట్ పెట్టుకోవాలను కుంటాం. పొట్ట పైన పెట్టుకుంటే ఇబ్బందిగా ఉంటుంది. అందుకే పొట్టకు కింద భాగంలో పెట్టుకో వచ్చు. లాంగ్ టూర్‌లో వెళ్తుంటే మీ డాక్టర్ సలహా మీదకే వెళ్లాలి. కూడా మినరల్ వాటర్ ఉంచుకోండి. ఇతర పానీయాలని తీసుకెళ్లొద్దు. కూర్చోడానికి వీలు కల్పించే చిన్నదిండు కూడా ఉంచుకోండి. మందులు డాక్టర్ చెప్పినట్లు వాడాలి. కొద్దిగా విరామంతో స్నాక్స్ తినొచ్చు. శరీరంలో ఎనర్జీ లెవెల్స్ నిలిచి ఉండేటట్లుగా వదులుగా ఉండే డ్రెస్ మాత్రం వేసుకోవాలి. శరీరంలో రక్తప్రసన్న సరిగా ఉండేటట్లు చూసుకోవడం మంచిది. ఇంట్లోనే కదా! అని పెద్ద పెద్ద బరువులెత్తడం చేయద్దు. ఐస్క్రీంలు తినరాదు.

అరటిపండు, బత్తాయి, ఆరెంజ్, సపోటా వంటివి తింటే పెద్దగా ఇబ్బంది ఏమి ఉండదు. స్కూటర్ మీద అసలు ప్రయాణం చేయకూడదు ఎందుకంటే మనకున్న రోడ్లు వాటి పరిస్థితిని బట్టి ఎత్తు పల్లాల్లో , స్పీడ్ బ్రేకర్లు వచ్చినప్పుడు కుదుపులు ఎక్కువవుతా యి, అవన్నీ మనం గుర్తు పెట్టుకోవాల్సిందే ఎన్ని జాగ్రత్తలు తీసుకుంటే అంత ఆరోగ్య కరం లేకపోతే, చివర్లో ప్రసవ సమయంలో చాలా ఇబ్బంది పడతారు. ఆరోగ్యం కూడా ముఖ్యమే కదా !అందుకే గర్భిణులు ప్రయాణ సమయంలో కడుపులోని బిడ్డకు ఎలాంటి అసౌకర్యం కలుగ నీయద్దు. ●

చిట్కా: ధనియాలు వాడేటప్పుడు వండే ముందు వాటిని స్వల్పంగా వేయించుకుంటే మంచి సువాసన, రుచి వస్తాయి. తర్వాత వాటిని పొడి చేసుకుని కూరల్లో లేదా చట్నీల్లో వేస్తే రుచి మరింత పెరుగుతుంది.

సౌందర్యానికి శతాయుష్షు

అందమే ఆనందం! ఆనందమే జీవన మకరందం..ఎంత హాయిగా ఉందో కదూ! అందుకేనేమో అకతివలందరూ అంతో ఇంతో సౌందర్య పోషణ వైపు దృష్టి సారిస్తారు. చర్మం రంగుతో పనిలేదు. పుట్టుకతో వచ్చిన శరీర ఛాయను ఎవరు మార్చగలరు! ఎలా మార్చగలరు. దాని కోసం ఎన్నిచర్మ సౌందర్య లోషన్ లు రాసినా, లేపనాలు పామినా అదంతా తాత్కాలిక మెరుపుల్ని ఇస్తాయని కానీ అసలు సిసలు సింగారాన్ని ఇవ్వవు.

మెరిసే చర్మాన్ని మరింత మెల్లకువలతో శ్రద్ధ చేస్తే అదే అద్దంలా మెరిసిపోతుంది. నిగారింపుతో కళకళలాడుతుంది. మార్కెట్లో సౌందర్య సాధనాలు ఎన్నైనా ఉండచ్చు. చర్మ సౌందర్యం కాపాడుకోవటానికి ఎన్నో రసాయనిక లేపనాలు ఉత్పత్తులు వినియోగిస్తుంటారు. అవన్నీ జిగేల్ మనిపించే చర్మ సౌందర్యాన్ని ఇవ్వనూవచ్చు.ఇవ్వక పోనూ వచ్చు.ఒక్కోసారి చర్మ కాంతులకు హాని కూడా కలిగించ వచ్చు.

కాంతివంత మైన చర్మ ఛాయ కోసం కుంకుమ పువ్వు, రోజ్ వాటర్, బాదం, చందనం తరచూ వాడటం మనకు తెలిసిందే. వీటి కన్నా నిగారింపు కలిగించే సాధనాలు ఇంకేవో ఉంటాయనే ఆలోచన పెట్టుకోరాదు. అలా అనుకుంటే బోలెడంత ఖర్చు చేసినా చర్మ సౌందర్యానికి మేలిమి కాంతులు మచ్చుకైనా కనిపించక పోవచ్చు.

బాదం : బాదంలో విటమిన్ ఇ,బి,వంటి సహజ పోషకాలు ఉంటాయి. చర్మానికి సహజ పోషకాలతో రక్షణ కల్పిస్తుంది. బాదంలో చర్మాన్ని పొడి బారకుండా ఉంచే

యాంటీ ఆక్సిడెంట్లు మేలు చేస్తాయి. తగిన పోషకాలు అందుతాయి కానుక శరీర తత్వానికి బాదం రక్షణ కల్పిస్తాయి.

రోజ్ వాటర్ : రోజ్ వాటర్‌లో తైల తత్వం ఉండదు. అంటే చమురు ఉండదు. కనుక అన్నిరకాల చర్మాలకు మేలు కలిగించే తత్వం ఉంటుంది. చర్మాన్ని క్లీన్సింగ్ తో పాటు మాయిశ్చరైజింగ్ చేసి తేమను ఉండే టట్లు చేస్తుంది. చల్లదనాన్ని కలిగిస్తుందన్న మాట. దీన్ని వాడిన చర్మానికి గులాబీల

ఘుమఘుమల సౌరభాలు వెదజల్లుతుంది.

చందనం : సుగంధాల మేళవింపు గంధం చర్మానికి చల్లదనాన్ని ఇవ్వడంతో పాటు మొటిమల్ని, మచ్చల్ని తొలగించే , చర్మానికి నిగారింపునిచ్చే గుణం ఉంటుంది. అందుకే ఇది యాంటీ సెప్టిక్ గా పని చేస్తుంది.

మరింత నిగారింపు కోసం ఆడవాళ్లు రెండు స్పూన్ ల చందనంలో ఒక చెంచాడు రోజ్

వాటర్ కలుపుకుని ఫేస్ క్రీమ్‌లా వాడుతుం టా రు. అది మంచి ఫలితాలనే ఇచ్చింది కనుక ఎక్కువ మంది మహిళలు ఈ చిట్కాలను వాడుతుంటారు. అలాంటి వారి ముఖచయను చూస్తే నిగారింపు ఎక్కువగానే ఉంటుంది.

కుంకుమ పువ్వు: ఇందులో బ్యాక్టీరియా ను తొలగించేతత్వం ఉంటుంది. ప్రాచీనకాలం నుంచే కుంకుమ పువ్వు వినియోగంలో ఉంది.

చర్మంలో కాంతిపెరగడానికి దీనిని వాడతారు. సహజ సిద్ధమైన యాంటీ బాక్టీరియా ఎక్సో ఇటింగ్ పదార్థాలు ఇందులో ఉండడంతో చర్మంపై నుండే బ్యాక్టీరియాను తొలగించి చర్మంపైఏర్పడిన మలినాలను శుభ్రపరచి కాంతి వంతం చేస్తుంది. కనుమ పువ్వును పాలల్లో సమ్మిళితం చేసి ముఖానికి రాసుకుంటే వచ్చే నిగారింపును ప్రత్యేకంగా చెప్పుకోవాల్సిందే! ●

సత్యస్వరం

కౌరవసభకు రమ్మని పిలువనంపిన వారితో ఏకవస్త్రయైన ద్రౌపది 'తన్నోడి నన్నోడెనా! నన్నోడి తన్నోడినా' అని ధర్మానందనుడిని అడిగి చెప్పమంది. కానీ కురువృద్ధ బాంధవులనేకురు చెప్పలేని ప్రశ్నకు కౌరవ మధ్యముడు వికర్ణుడు మాత్రమే జవాబు చెప్పగలిగిన ధర్మ వాక్యమిది. మహాభారతంలో వికర్ణుడు కౌరవ మధ్యముడు. వికర్ణుడు చిన్నప్పటి నుంచే న్యాయం, నిజాయితీ పట్ల ఆకర్షితుడయ్యాడు. ఇతర కౌరవులలా అహంకారం, దుర్బుద్ధి అతనిలో ఎక్కువగా ఉండేది కాదు. భీష్మా, ద్రోణా వంటి గురువుల వద్ద విద్యాభ్యాసం చేస్తూ, యుద్ధకళల్లో నైపుణ్యం సంపాదించాడు. అయితే అతని గొప్పతనం కేవలం ఆయుధ విద్యలోకాక, ధర్మాన్ని గ్రహించే గుణంలో ఉండేది. అన్న దుర్యోధనుడు ప్రభావంలో పెరిగినా, అతని మనసులో ధర్మం పట్ల గౌరవం ఎప్పుడూ తగ్గలేదు. మహాభారతంలోని అత్యంత కీలక ఘట్టమైన పాశా క్రీడలో ధర్మవాక్యం సమయంలో వికర్ణుని నిజమైన స్వభావం వెలుగులోకి వచ్చింది. పాశా ఆటలో యుధిష్ఠిరుడు తన సర్వస్వాన్ని కోల్పోయి, చివరకు తన భార్య ద్రౌపదిను కూడా పణంగా పెట్టాడు. ద్రౌపదిని సభకు లాగించి అవమానించగా, అందరూ మౌనంగా ఉండిపోయారు. కర్ణ, దుర్యోధనుడు వంటి వారు ఆమెను అవమానించడానికి మాటలతో గుచ్చుతుండగా, వికర్ణుడు మాత్రం ఆ అన్యాయాన్ని తట్టుకోలేక లేచి ఇలా అన్నాడు. ధర్మానికి విరుద్ధంగా జరిగిన ఈ కార్యం సరికాదు. యుధిష్ఠిరుడు ముందుగా తనను తాను కోల్పోయాడు. ఆ తర్వాత ద్రౌపదిని ఎలా పణంగా పెట్టగలడు? ఆమెను ఈ విధంగా అవమానించడం మహాపాపం." అతని మాటలు సభలో ఒక సత్య స్వరంలా వినిపించాయి. కానీ అతని వాక్యాలను ఎవరూ పట్టించుకోలేదు. అయినప్పటికీ, వికర్ణుడు తన ధర్మాన్ని వదలకుండా నిలబడ్డాడు.

చివరకు కురుక్షేత్ర యుద్ధం ప్రారంభమైంది. వికర్ణుడు ధర్మం పాండవుల వైపునే ఉందని తెలిసినా, తన కుటుంబాన్ని విడిచి పెట్టలేక కౌరవుల పక్షాన యుద్ధంలో పాల్గొన్నాడు. యుద్ధంలో అతను ధైర్యంగా భీముడుతో పోరాడాడు. భీముడు వికర్ణుని ధర్మబుద్ధిని గౌరవిస్తూ వికర్ణా! నీవు నీ అన్నదమ్ములలో ధర్మవంతుడివి. నిన్ను సంహరించడం నాకు ఇష్టం లేదు. కానీ యుద్ధ ధర్మం వల్ల నేను ఇది చేయాల్సి వస్తోంది." వికర్ణుడు సమాధానంగా, "నేను కూడా నా కర్తవ్యాన్ని విడువలేను" అని చెప్పి వీరోచితంగా యుద్ధం చేశాడు. ధర్మం ఎప్పుడూ గెలుస్తుంది. కానీ ధర్మం కోసం నిలబడిన ప్రతి వ్యక్తి గెలవకపోవచ్చు. చివరకు భీముని చేతిలో వీరమరణం పొందాడు. ●

జంక్ ఫుడ్‌లు మానేదెలా!

మా చిన్నోడు జంక్ ఫుడ్ అంటే పడి చస్తాడనుకోండి. వాడు చేత మాన్పించాలంటే నా వలన కావడం లేదన్న సునీతకు,

'మా వాడు మరీనండి, మాట వినడు గాక వినడు.... జంక్ ఫుడ్ ఆరోగ్యానికి ప్రమాదం తెచ్చి పెడుతుందన్నా ఖాతరు చేయడు అంటోంది ఎల్లార్మ. వీళ్లిద్దరూ ఇరుగు పొరుగమ్మలు... ఇదండీ వీళ్ళ ప్రియ భాషణం. ఇద్దరిదీ ఒకే గోడు. ఎవరికీ చెప్పుకోలేని వ్యవహారం. ఎందుకంటే అందరూ ఇళ్లలోనూ ఇదే గోల.

ఈ కాలపు పిల్లలంటే ..జంక్ ఫుడ్ అంటే పడి చస్తున్నారు. ఎవరికి చెబితే ఎవరు వింటారు. మరి. పైగా వాళ్ళకి ఎంత తినాలో ,ఎంత తినకూడదో తెలియడం లేదు. రోలు వెళ్ళి మద్దెలతో మొర పెట్టుకోవడం అంటే ఇదే మరి. ఇలాంటి సందర్భాల్లో వాళ్లను జంక్‌ఫుడ్ నుంచి బయట పడేసేం దుకు ఏవైనా ఆలోచనలుంటే చూద్దాం.

పిల్లలకు మంచి బాక్సులో పోషకాహారం ఇవ్వడం ముఖ్యం. వాటిలో తాజా పళ్ళు

ఉంటే మరీ మంచిది. కార్బోహైడేట్స్ , ప్రోటీన్స్ ఉన్న ఆహారం స్కూల్ కు తప్పనిసరిగా ఇవ్వాలి. బ్రెడ్ అన్నం లేదా పాస్తా వంటి వాటిని రొటీన్ ఆహారానికి ప్రత్యామ్నాయంగా ఇస్తుందని. తక్కువ ఫ్యాట్ ఉన్న యోగాట్ లేదా చీజ్ , కొవ్వు తీసిన పాలు ఇవ్వడమే మేలు.పచ్చి కూరగాయ ముక్కలు కూడా పెట్టొచ్చు. లంచ్‌కి ముందు సూపులు తాగితే ఆ తర్వాత తినే భోజనం పరిమాణంలో తగ్గుతుందని కొన్ని అధ్యయనాలు చెబుతున్నాయి . కడుపులో ఖాళీ లేదనే మిషతో డైట్ బ్యాలెన్స్ చేసుకునే అవకాశం ఉండచ్చు. చిన్న వయసులో కూడా గ్రీన్ టీలు క్యాలరీలు కరిగించి శరీరంను అదుపులో ఉంచుతుంది.

కనుక వాటిని అలవాటు చేయవచ్చు. చిన్నప్పటినుంచి ఫ్యాట్ పెరగని ఆహార పదార్థాలను ఎంచుకుని మరీ ఇవ్వాలి. చిన్న పిల్లలకు సాఫ్ట్ డ్రింకు ,స్వీట్ లు, ఫాస్ట్ ఫుడ్, చిప్స్, పాన్ కేక్స్ , హై ఫ్యాట్ పాలు తప్పనిసరిగా తీసేయాలి. వాటిని దరికి రాకుండా ఎక్కువ రోజులు దూరం పెడితే సరి. కొవ్వు పదార్థాలు బాగా తగ్గించాలి ఊబకాయం వచ్చిందంటే తగ్గడం బహుకష్టం సుమండీ! తాజాగా పళ్ళు, కూరగాయలు మంచిది. మంచి నీళ్లు ఎక్కువగా తాగటం ప్రస్తుత కాలంలో చాలా మంచిది. ఇవన్నీ క్రమం తప్పకుండా ఆహార క్రమబద్ధం చేసుకుంటే మరీ మంచింది. అంతే కాదు ఆహార దినుసుల కారణంగా బెల్లీ ఫ్యాట్ పెరగ కుండా చూసుకోవడమూ ముఖ్యమే. ●

వేడి నీటితో స్నానం.. జాగ్రత్త సుమీ..

పిల్లలు వేడి నీటితో స్నానం చేసేటప్పుడు ఎన్నో జాగ్రత్తలు తీసుకోవాలి. వేడినీళ్లలో చేయి పెట్టినా, శరీరం మీద నీళ్లు పడ్డా బొబ్బలు ఎక్కడం ఖాయం. అందుకే జాగ్రత్తలు తీసుకోవాలి. రాము బకెట్లో వేడి నీటిని తీసుకొచ్చా డు. వేడి నీరు జాగ్రత్తగా ఉపయోగించా లని మొదట అతను బకెట్ను నెమ్మదిగా మోశాడు, ఎక్కడైనా చిందరబిందర కాకుండా చూసుకు న్నాడు. తర్వాత తన చేతిని కొంచెం నీటిలో ముంచి వేడి ఎక్కువగా ఉందో లేదో పరీక్షించాడు. నీరు చాలా వేడిగా ఉందని గమనించి, కొద్దిగా చల్లని నీటిని కలిపాడు. స్నానం చేసేటప్పుడు కూడా జాగ్రత్తగా నీటిని వాడాడు, ఒక్కసారిగా పోయ కుండా మెల్లగా పోశాడు. అలాగే బకెట్ను జారి పడకుండా ఒక మూలలో సరిగ్గా ఉంచాడు. స్నానం అయిన తర్వాత నేల తడిగా ఉందని గుర్తించి, జారి పడకుండా దాన్ని తుడిచాడు. వేడినీటితో ఎప్పుడూ జాగ్రత్తగా ఉండాలని మరింతగా గుర్తుపెట్టుకున్నాడు. ●

బాలుగా బ్రహ్మాజీ సందడి

టాలీవుడ్ సెన్సేషనల్ డైరెక్టర్ అజయ్ భూపతి దర్శకత్వంలో తెరకెక్కుతున్న లేటెస్ట్ మూవీ శ్రీనివాస మంగాపురం. ఈ చిత్రంతో సూపర్ స్టార్ కృష్ణ మనవడు, ఘట్టమనేని రమేష్ బాబు తనయుడు జయ కృష్ణ ఘట్టమనేని హీరోగా పరిచయమవుతున్నారు. ఇప్పటికే విడుదలైన ఈ చిత్ర టీజర్, పోస్టర్లు సోషల్ మీడియాలో భారీ అంచనాలను పెంచేశాయి. తాజాగా ఈ మూవీ నుంచి మరో క్రేజీ అప్‌డేట్ వచ్చింది. ఈ చిత్రంలో వెర్సటైల్ యాక్టర్ బ్రహ్మాజీ ఒక కీలక పాత్రను పోషిస్తున్నారు. ఆయన పుట్టినరోజు సందర్భంగా చిత్ర బృందం బాలు పాత్రలో ఆయన ఫస్ట్ లుక్‌ను విడుదల చేసింది. ఈ పోస్టర్‌లో బ్రహ్మాజీ మైక్ పట్టుకొని, ఎంతో ఉత్సాహంగా, హ్యాపీ వైబ్‌లో కనిపిస్తున్నారు. ఈ బాలు పాత్ర థియేటర్లలో ప్రేక్షకులకు ఫుల్ లెవల్ ఎంటర్‌టైన్‌మెంట్ అందించబోతుందని చిత్ర యూనిట్ ధీమా వ్యక్తం చేసింది. బాలీవుడ్ స్టార్ కిడ్, రవీనా టాండన్ కుమార్తె రాషా తడాని ఈ చిత్రంతో టాలీవుడ్ ఎంట్రీ ఇస్తుండగా, కలెక్షన్ కింగ్ మోహన్ బాబు ఒక పవర్‌ఫుల్ పాత్రలో కనిపించనున్నారు. అగ్ర నిర్మాత అశ్విని దత్ సమర్పణలో, పి. కిరణ్ (జెమినీ కిరణ్) ఈ చిత్రాన్ని నిర్మిస్తున్నారు. సంగీతం: జి.వి. ప్రకాశ్ కుమార్‌సినిమాటోగ్రఫీ: జయకృష్ణ బిఎడిటింగ్: మాధవ్ కుమార్ గుల్లపాటిప్రొడక్షన్ డిజైన్: సాహి సురేష్‌యాక్షన్: రియల్ సతీష్‌ప్రస్తుతం శరవేగంగా చిత్రీకరణ జరుపుకుంటున్న ఈ చిత్రం, కమర్షియల్ ఎలిమెంట్స్‌తో పాటు అజయ్ భూపతి మార్క్ ఇంటెన్సిటీతో 2026లో ప్రేక్షకుల ముందుకు రానుంది.

పోలీస్ ఆఫీసర్ ప్రతాపం

వైవిధ్యమైన కథాంశంతో, థ్రిల్లింగ్ ఎలిమెంట్స్‌తో రూపొందుతున్న చిత్రం కామాఖ్య. అభినయ కృష్ణ దర్శకత్వంలో తెరకెక్కుతున్న ఈ సినిమా నుంచి తాజాగా ఒక క్రేజీ అప్‌డేట్ వచ్చింది. ఈ చిత్రంలో కీలక పాత్ర పోషిస్తున్న వెర్సటైల్ యాక్టర్ సముద్రఖని ఫస్ట్ లుక్‌ను చిత్ర యూనిట్ ఆదివారం విడుదల చేసింది. సముద్రఖని పుట్టినరోజును పురస్కరించుకుని ఆయనకు శుభాకాంక్షలు తెలుపుతూ మేకర్స్ ఈ లుక్‌ను లాంచ్ చేశారు. ఇందులో ఆయన తిరుపతి అనే పవర్‌ఫుల్ పోలీస్ ఆఫీసర్ పాత్రలో కనిపించబోతున్నారు. ఫస్ట్ లుక్ పోస్టర్‌లో ఆయన ప్రెజెన్స్ చాలా ఇంపాక్ట్‌ఫుల్‌గా ఉంది. బాధ్యతాయుతమైన, గంభీరమైన పోలీస్ అధికారిగా ఆయన పాత్ర ఈ సినిమాకు ప్రధాన ఆకర్షణగా నిలవనుందని తెలుస్తోంది. మై ఫిల్మ్ ప్రొడక్షన్స్ శిజుగి లిగిదీ బ్యానర్‌పై వడ్డేపల్లి శ్రీ వాణీనాథ్, యశ్వంత్ రాజ్ అత్యంత ప్రతిష్టాత్మకంగా ఈ చిత్రాన్ని నిర్మిస్తున్నారు. ఇప్పటికే విడుదలైన ఫస్ట్ లుక్, టీజర్ మరియు ఫస్ట్ సింగిల్ కు ప్రేక్షకుల నుంచి అద్భుతమైన స్పందన లభించింది. ఇప్పుడు సముద్రఖని లుక్ కూడా సినిమాపై అంచనాలను మరింత పెంచింది. సమైరా, సముద్రఖని, అభిరామి ప్రధాన పాత్రల్లో నటిస్తున్న ఈ చిత్రానికి గ్యాని సంగీతాన్ని అందిస్తున్నారు. రమేష్ కుశేందర్ రెడ్డి ఛాయాగ్రహణం బాధ్యతలు నిర్వహించగా, వరప్రసాద్ ఎడిటర్‌గా వ్యవహరిస్తున్నారు. ఆనంద్, శరణ్య ప్రదీప్, వైష్ణవ్, ధనరాజ్, రాఘవ, ఐశ్వర్య తదితరులు ఇతర ముఖ్య పాత్రల్లో నటిస్తున్నారు. ప్రస్తుతం ఈ చిత్రం పోస్ట్ ప్రొడక్షన్ పనులను జరుపుకుంటోంది.

డైరెక్టర్‌కు చుక్కలు..

మాస్ యాక్షన్ హీరో విశాల్ తన కెరీర్‌లో అత్యంత ప్రతిష్టాత్మకమైన 99వ చిత్రం మకుటంతో ప్రేక్షకులను అలరించడానికి సిద్ధమవుతున్నారు. సూపర్ గుడ్ ఫిల్మ్స్ బ్యానర్‌లో ఆర్.బి. చౌదరి నిర్మాణంలో రూపుదిద్దుకుంటున్న ఈ చిత్రానికి విశాల్ స్వయంగా దర్శకత్వం వహిస్తుండటం విశేషం. తాజాగా ఈ సినిమా నుండి ఒక ఇంట్రెస్టింగ్ అప్‌డేట్ ఇచ్చింది చిత్ర యూనిట్. గతంలో సంగీతం, మదగజరాజా వంటి చిత్రాల్లో విశాల్‌తో జతకట్టిన సీనియర్ నటి అంజలి, ఇప్పుడు మకుటంలో హీరోయిన్‌గా ఫిక్స్ అయ్యారు. ఈ విషయాన్ని తెలియజేస్తూ విడుదల చేసిన ఒక కాన్సెప్ట్ వీడియో సోషల్ మీడియాలో తెగ వైరల్ అవుతోంది. ఈ వీడియోలో దర్శకుడిగా మారిన విశాల్, అంజలికి కథ చెప్పే సన్నివేశం చాలా సరదాగా సాగింది. ముందు కథ చెప్పండి డైరెక్టర్ గారు.. అని అంజలి అడగడం, విశాల్ ఏదోటి చెప్పి తప్పించుకోవడం.. చివర్లో కథ అడుగుతోందని విశాల్ పారిపోవడం ప్రేక్షకులను కడుపుబ్బ నవ్విస్తోంది. ఈ సినిమా విశాల్ దర్శకత్వంలో వస్తున్న తొలి చిత్రం కావడంతో దీనిపై భారీ అంచనాలు ఉన్నాయి. ఇప్పటికే విడుదలైన ఫస్ట్ లుక్ పోస్టర్లు, క్లైమాక్స్ షూటింగ్ అప్డేట్స్ చూస్తుంటే ఇదొక హైవోల్టేజ్ యాక్షన్ డ్రామా అని స్పష్టమవుతోంది. ముఖ్యంగా ఇటీవల పూర్తి చేసిన క్లైమాక్స్ షెడ్యూల్ కోసం సుమారు 800 మంది సిబ్బంది పాల్గొన్నట్లు సమాచారం. సూపర్ గుడ్ ఫిల్మ్స్ (99వ ప్రొడక్షన్) బ్యానర్‌పై ఆర్.బి. చౌదరి నిర్మిస్తున్న ఈ చిత్రంలో జి.వి. ప్రకాష్ కుమార్ సంగీతం అందిస్తున్నారు దర్శకత్వ బాధ్యతలతోపాటు విశాల్ హీరోగా నటిస్తున్నారు. కథానాయికగా అంజలి నటిస్తుండగా.. ఈ మూవీని 2026 వేసవి కానుకగా విడుదల చేసేందుకు చిత్ర బృందం సన్నాహాలు చేస్తోంది.

స్టార్ హీరోయిన్ సమంత ప్రధాన పాత్రలో నటిస్తున్న లేటెస్ట్ మూవీ మా ఇంటి బంగారం బాక్సాఫీస్ వద్ద సందడి చేయడానికి సిద్ధమవుతోంది. ట్రాలాలా మూవింగ్ పిక్చర్స్ బ్యానర్‌పై రూపొందుతున్న ఈ చిత్రం మే 15న ప్రపంచవ్యాప్తంగా గ్రాండ్ రిలీజ్ కానుంది. ఈ వేసవిలో వస్తున్న మోస్ట్ అవైటెడ్ యాక్షన్ డ్రామాగా ఈ సినిమాపై ఇప్పటికే భారీ అంచనాలు నెలకొన్నాయి. సినిమా ప్రమోషన్స్‌లో భాగంగా విడుదల చేసిన తస్సాదియ్యా సాంగ్ ప్రస్తుతం సోషల్ మీడియాను ఊపేస్తోంది. సంతోష్ నారాయణన్ కంపోజ్ చేసిన ఈ వెడ్డింగ్ సెలబ్రేషన్ సాంగ్‌కు ప్రేక్షకుల నుంచి అద్భుతమైన స్పందన లభిస్తోంది. ముఖ్యంగా ఇన్‌స్టాగ్రామ్ రీల్స్‌లో 20 వేలకు పైగా వీడియోలతో ఈ పాట ట్రెండింగ్‌లో ఉండటం విశేషం. చిన్మయి శ్రీపాద, పుణ్య సెల్వ గానం, రెహమాన్ లిరిక్స్ ఈ పాటకు అదనపు ఆకర్షణగా నిలిచాయి. ఈ సినిమాతో సమంత కేవలం నటిగానే కాకుండా నిర్మాతగా కూడా తన అభిరుచిని చాటుకుంటున్నారు. ఒక సాధారణ గృహిణి తన గతాన్ని దాచుకుంటూనే తన కుటుంబాన్ని రక్షి ంచుకోవడానికి చేసే పోరాటమే ఈ మా ఇంటి బంగారం కథాంశం.

జూన్ 5న రావు బహదూర్

వెర్సటైల్ యాక్టర్ సత్యదేవ్ కథానా యకుడిగా, విలక్షణ దర్శకుడు వెంకటేష్ మహా దర్శకత్వంలో తెరకెక్కుతున్న మోస్ట్ అవైటెడ్ సైకాలజికల్ థ్రిల్లర్ రావు బహదూర్ విడుదల తేదీ ఖరారైంది. సూపర్‌స్టార్ మహేష్ బాబు, నమ్రతా శిరోద్కర్ జిఎంబి ఎంటర్‌టైన్‌మెంట్ ఈ చిత్రాన్ని సగర్వంగా సమర్పిస్తుండగా.. ఏ+ఎస్ మూవీస్, శ్రీచక్రాస్ ఎంటర్‌టైన్‌మెంట్స్ సంయుక్తంగా నిర్మించాయి. ఈ చిత్రం జూన్ 5న ప్రపంచవ్యాప్తంగా థియేటర్లలోకి రానున్నట్లు మేకర్స్ అధికారికంగా ప్రకటించారు. రిలీజ్ డేట్ పోస్టర్‌లో సత్యదేవ్ లుక్ చాలా పవర్‌ఫుల్‌గా ఉంది. సాంప్రదాయ దుస్తులు, గంభీరమైన మీసకట్టుతో ఆయన ఒక విభిన్నమైన అవతార్‌లో కనిపిస్తున్నారు. ఆయన పాగాలో కనిపిస్తున్న చిన్న పురుగు కథలోని లోతైన అర్థాలను, రహస్యాలను సూచిస్తోందని చిత్ర బృందం పేర్కొంది. ఇప్పటికే విడుదలైన ఫస్ట్ గ్లింప్స్‌కు ప్రేక్షకుల్లో అద్భుతమైన రెస్పాన్స్ రాగా, ఈ మూవీపై భారీ అంచనాలు నెలకొన్నాయి. మెలోడీ సంగీత దర్శకుడు స్మరణ్ సాయి అందించిన మెలోడీ సాంగ్ ఓ సుందరి ఇప్పటికే చార్ట్‌బస్టర్‌గా నిలిచింది. సత్యదేవ్, దీప థామస్‌ల మధ్య కెమిస్ట్రీ, వింటేజ్ లవ్ ఫీల్ ప్రేక్షకులకు ఒక కొత్త అనుభూతిని అందించింది. కేరాఫ్ కంచరపాలెం వంటి క్లాసిక్ సినిమాను అందించిన వెంకటేష్ మహా, ఈ చిత్రానికి కథ, దర్శకత్వం, ఎడిటింగ్ బాధ్యతలు నిర్వహిస్తున్నారు. యూనివర్సల్ ఎమోషన్స్‌తో పాటు సైకాలజికల్ డ్రామాగా ఈ సినిమాను ఆయన అద్భుతంగా తెరకెక్కించినట్లు తెలుస్తోంది. కార్తిక్ పరమార్ సినిమాటోగ్రఫీ, రోహన్ సింగ్ ప్రొడక్షన్ డిజైన్ ఈ చిత్రానికి ప్రధాన ఆకర్షణగా నిలవనున్నాయి. అకడమిక్ సీజన్ ప్రారంభానికి ముందే జూన్ 5న రాబోతున్న ఈ రావు బహదూర్ థియేటర్లలో ప్రేక్షకులకు సరికొత్త థ్రిల్‌ను పంచడం ఖాయంగా కనిపిస్తోంది.

తెర

బిగ్‌బాస్ ఫేమ్ అషు రెడ్డిపై కేసు నమోదు

పెళ్లి పేరుతో రూ. 9.35 కోట్ల మోసం చేశారని ఫిర్యాదు

ప్రముఖ రియాలిటీ షో బిగ్‌బాస్ ద్వారా గుర్తింపు పొందిన నటి అషు రెడ్డి చుట్టూ భారీ వివాదం ముసురుకుంది. పెళ్లి పేరుతో నమ్మించి సుమారు రూ. 9.35 కోట్లు మోసం చేసిందన్న ఆరోపణలపై హైదరాబాద్ సిటీ క్రైమ్ స్టేషన్‌లో ఆమెపై కేసు నమోదైంది. హైదరాబాద్‌లోని షేక్‌పేట్‌కు చెందిన యెనుముల సత్యనారాయణ ఈ మేరకు పోలీసులకు ఫిర్యాదు చేశారు. లండన్‌లో సాఫ్ట్‌వేర్ ఇంజినీర్‌గా పనిచేస్తున్న తన కుమారుడు వైవీ ధర్మేంద్రకు, అషు రెడ్డికి 2018లో పరిచయం ఏర్పడిందని ఆయన పేర్కొన్నారు. తమ మధ్య ఏర్పడిన స్నేహం ప్రేమగా మారిందని, పెళ్లి చేసుకుంటానని నమ్మించిన అషు రెడ్డి.. వివిధ అవసరాల పేరుతో 2018 నుంచి 2025 వరకు భారీగా డబ్బు తీసుకున్నట్లు ఫిర్యాదులో వివరించారు. సుమారు 5 కిలోల బంగారం, ఖరీదైన కార్లు, హైదరాబాద్‌లో పలు ఫ్లాట్లను ధర్మేంద్ర ఇచ్చిన డబ్బుతోనే అషు రెడ్డి కొనుగోలు చేసిందని, వాటన్నింటినీ తన పేరు మీద రిజిస్టర్ చేయించుకుందని బాధితుడి తండ్రి ఆరోపించారు. పెళ్లి విషయం అడిగితే ముఖం చాటేయడమే కాకుండా, తన సోదరి ద్వారా కూడా రూ. 50 లక్షలు వసూలు చేసిందని ఆయన తెలిపారు. సత్యనారాయణ ఫిర్యాదును స్వీకరించిన సీసీఎస్ పోలీసులు అషు రెడ్డితో పాటు ఆమె కుటుంబ సభ్యులపై కూడా కేసు నమోదు చేశారు. బ్యాంక్ స్టేట్‌మెంట్స్ మరియు ఆస్తుల రిజిస్ట్రేషన్ పత్రాలను పోలీసులు పరిశీలిస్తున్నారు. ఇది కేవలం ఆర్థిక లావాదేవీల చిక్కా లేదా కావాలనే చేసిన మోసమా అనే కోణంలో విచారణ జరుగుతోంది. తనపై వస్తున్న ఆరోపణలను అషు రెడ్డి కొట్టిపారేశారు. సోషల్ మీడియా వేదికగా స్పందిస్తూ.. నా అనుమతి లేకుండ

థామస్ ఉబెర్ బ్యాడ్మింటన్ కప్‌లో
భారత్ ఘన విజయం

న్యూఢిల్లీ: థామస్ ఉబెర్ మహిళల బ్యాడ్మింటన్ కప్-2026లో ఉక్రెయిన్‌పై భారత్ మహిళలు ఘన విజయం సాధించారు. యువ భారత మహిళల జట్టు ఆదివారం డెన్మార్క్‌లోని హోర్సెన్స్‌లో జరిగిన గ్రూప్ ఎ రెండవ పోరులో యూరోపియన్ ఛాంపియన్‌షిప్స్ కాంస్య పతక విజేత ఉక్రెయిన్‌ను 4-1 తేడాతో ఓడించి, థామస్ ఉబెర్ కప్ లో తమ తొలి విజయాన్ని నమోదు చేసుకుంది. జట్టు సింగిల్స్‌లో మాజీ ప్రపంచ ఛాంపియన్ పీవీ సింధుకు విశ్రాంతినిచ్చి, మూడవ సింగిల్స్‌లో 2026 థాయ్‌లాండ్ మాస్టర్స్ ఛాంపియన్ దేవికా సిహాగ్ కు అవకాశం కల్పించింది. ఉన్నతి హూడా పోలినా బుర్రోవాపై 21-19, 22-20 తేడాతో గెలిచి భారత్ తరపున శుభారంభం చేయగా, ఆ తర్వాత జూనియర్ ప్రపంచ ఛాంపియన్ షిప్స్ రజత పతక విజేత తన్వి శర్మ యెవ్జెనియా కాంటెమిర్‌ను 21-12, 17-21, 21-10 తేడాతో ఓడించి ఆధిక్యాన్ని రెట్టింపు చేసింది. ఆ తర్వాత దేవిక, మరియా స్టోలియారెంకోను 23-21, 21-13 తేడాతో ఓడించి ఫలితాన్ని ఖరారు చేసింది. తొలి మహిళల డబుల్స్‌లో కవిప్రియ సెల్వం, సిమ్రాన్ సింఘీ జోడీ బుర్రోవా, కాంటెమిర్ జోడీ చేతిలో 11-21, 17-21 తేడాతో ఓడిపోవడంతో భారత్‌కు ఏకైక ఎదురుదెబ్బ తగిలింది. ఆ తర్వాత స్టోలియారెంకో, సోఫియా లావ్రోవా జోడీపై సింధు, తనిషా క్రాస్టో జోడీ 21-18, 21-15 తేడాతో విజయం సాధించి స్కోరును పూర్తి చేసింది. భారత్ మహిళల జట్టు ఈ నెల 27న జరిగే తమ చివరి గ్రూప్ మ్యాచ్‌లో బలమైన చైనాతో తలపడనుంది. క్వార్టర్ ఫైనల్స్‌కు చేరాలంటే డిఫెండింగ్ ఛాంపియన్‌లను తప్పక ఓడించాల్సి ఉంటుంది.

ప్రో బాక్సింగ్ సర్క్యూట్‌లో..
నిశాంత్ ఆరో విజయం

న్యూఢిల్లీ: భారత బాక్సింగ్‌లో ఎదుగుతున్న ప్రొఫెషనల్ యువ క్రీడాకారుడు నిశాంత్ దేవ్, లాస్ వెగాస్‌లో జరిగిన పోరులో జువాన్ కార్లోస్ గెర్రా జూనియర్‌పై రెండో రౌండ్‌లోనే నాకౌట్ విజయం సాధించి, మరో సంచలన ప్రదర్శన కనబరిచాడు. నిశాంత్ వరుసగా ఆరో విజయాన్ని నమోదు చేసి, ప్రొఫెషనల్ సర్క్యూట్-2026లో తన విజయ పరంపరను కొనసాగించాడు. జారెల్ మిల్లర్ వర్సెస్ లెనియర్ పెరో ప్రధాన పోరాటానికి అనుబంధంగా లాస్ వెగాస్‌లో ఆదివారం జరిగిన ఎనిమిది రౌండ్ల సూపర్ వెల్టర్‌వెయిట్ బౌట్‌లో, నిశాంత్ రెండవ రౌండ్‌లోనే జువాన్ కార్లోస్ గెర్రాను నాకౌట్ చేశాడు. నిశాంత్ 2024 ఒలింపియన్ తన అజేయ ప్రొఫెషనల్ రికార్డును 6-0కి పొడిగించుకున్నాడు, అందులో నాలుగు విజయాలు నాకౌట్ ద్వారా సాధించాడు. అనుభవజ్ఞుడైన ప్రత్యర్థిపై దేవ్ సంయమనాన్ని పరీక్షిస్తుందని భావించిన ఈ బౌట్, దానికి బదులుగా ప్రొఫెషనల్ రంగంలో అతని వేగవంతమైన పురోగతిని హైలైట్ చేసింది. 6-3-1 రికార్డుతో, నికో అలీ వాల్ట్‌పై సాధించిన ఒక ముఖ్యమైన విజయంతో సహా, ఉన్నత స్థాయి ఫైటర్లను ఓడించడంలో ఖ్యాతి గడించిన గెర్రా, దేవ్ యొక్క నియంత్రిత దూకుడు మరియు సాంకేతిక కచ్చితత్వాన్ని తట్టుకోలేకపోయాడు. ఆరంభ బెల్ మోగినప్పటి నుంచే నిశాంత్ దేవ్ తన ఉద్దేశాన్ని స్పష్టం చేశాడు. సౌత్‌పా స్టాన్స్‌లో ఆడుతూ, అతను దూరాన్ని నియంత్రించడానికి మరియు గెర్రా లయను దెబ్బతీయడానికి తన జాబ్‌ను సమర్థవంతంగా ఉపయోగించాడు. ఈ భారత బాక్సర్ ఓర్పుతో పాటు ఒత్తిడిని మిళితం చేస్తూ, రక్షణాత్మక క్రమశిక్షణను పాటిస్తూ క్రమంగా దూరాన్ని తగ్గించి విజయం వైపు దూసుకెళ్లాడు.

కొత్త ఛాంపియన్స్
వరల్డ్ 10కెలో సంజీవని, హర్మన్‌జోత్ హ్యాట్రిక్ విజయాలు

న్యూఢిల్లీ: వరల్డ్ అథ్లెటిక్స్ గోల్డ్ లేబుల్ రేస్ అయిన 18వ వరల్డ్ 10కేలో అంతర్జాతీయ ఎలైట్ అథ్లెట్ల మధ్య భారత్ ప్రాతినిధ్యం వహిస్తున్న ఇద్దరు కొత్త ఛాంపియన్లుగా ఆవిర్భవించారు. ఆదివారం జరిగిన వరల్డ్ 10కేలో హర్మన్‌జోత్ సింగ్, సంజీవని జాదవ్ భారత ప్రదర్శనలకు నాయకత్వం వహించారు, అద్భుతమైన పరుగులతో వారి వారి విభాగాలలో అగ్రస్థానాలను కైవసం చేసుకున్నారు. మహిళల రేసులో సంజీవని జాదవ్ ఈ ఈవెంట్‌లో తన నిలకడను మరోసారి చాటుకుంటూ, వరుసగా మూడవ టైటిల్‌ను కైవసం చేసుకుంది. సంజీవని ఈ ఈవెంట్‌లో తన అద్భుతమైన పరుగును కొనసాగిస్తూ, 35:01 సమయంతో వరుసగా మూడవ టైటిల్‌ను మరియు మొత్తంగా తన ఐదవ టైటిల్‌ను కైవసం చేసుకుంది. రెండవ స్థానం కోసం జరిగిన ఉత్కంఠభరితమైన పోటీలో, సోనియా (35:31) గత సంవత్సరం సాధించిన ఆరవ స్థానాన్ని మెరుగుపరుచుకుంటూ, భాగీరథి (35:32)ని స్వల్ప తేడాతో అధిగమించింది. పురుషుల విభాగంలో హర్మన్‌జోత్ 29:13 సమయంతో అత్యంత వేగవంతమైన భారతీయుడిగా నిలిచాడు. ఈవెంట్ రికార్డుకు కేవలం ఒక సెకను దూరంలో నిలిచి, అదనంగా లభించే లక్ష రూపాయల బోనస్‌ను తృటిలో కోల్పోయాడు. ఇంతలో, కర్ణాటకకు చెందిన శైలేష్ కుష్వాహా (29:21) మరియు దీపక్ భట్ (29:52) ఆ తర్వాతి స్థానాల్లో నిలిచారు.

టి20లో భారత్ హ్యాట్రిక్ విక్టరీ
దక్షిణాఫ్రికాపై 14 రన్స్ తేడాతో విజయం

న్యూఢిల్లీ: నాలుగో మహిళల టీ20లో భారత్ 14 పరుగుల తేడాతో దక్షిణాఫ్రికాపై విజయం నమోదు చేసింది. ఐదు మ్యాచ్‌ల సిరీస్‌లో ఆతిథ్య జట్టు 3-1తో తిరుగులేని ఆధిక్యంలో కొనసాగుతుండగా, భారత జట్టు వైట్‌వాష్‌ను తప్పించుకుంది. జోహన్నెస్‌బర్గ్‌లో ఆదివారం జరిగిన ఈ మ్యాచ్‌లో టాస్ గెలిచి మొదట బౌలింగ్ ఎంచుకున్న దక్షిణాఫ్రికా, ఎలిజ్‌మారి మార్క్వ్ ద్వారా తొలి వికెట్లను కోల్పోయింది. ఆమె షఫాలీ వర్మను 9 పరుగులకే అవుట్ చేసింది. ఆ తర్వాత పవర్‌ప్లే చివరిలో తుమీ సెఖునే అనుష్క శర్మను (27) అవుట్ చేయడంతో, భారత్ 47/2 స్కోరుతో నిలిచింది. రోడ్రిగ్స్, కెప్టెన్ హర్మన్‌ప్రీత్ కౌర్ (22) కలిసి 55 పరుగుల భాగస్వామ్యాన్ని నెలకొల్పి, 11వ ఓవర్‌లో భారత్‌ను 100 పరుగుల మార్కు దాటించారు. చివరకు కైలా రేనెక్ బౌలింగ్‌లో రోడ్రిగ్స్ (43) ఔటై ఈ భాగస్వామ్యం విచ్ఛిన్నమైంది. ఆ తర్వాత మార్క్వ్, భారతి ఫుల్మాలిని 2 పరుగులకే ఎల్బీడబ్ల్యూగా పెవిలియన్ చేర్చగా, కొద్దిసేపటికే రేనెక్ కౌర్‌ను కూడా ఔట్ చేసింది. దీంతో 14 ఓవర్లలో భారత్ స్కోరు 122/5కు పడిపోయింది. అయితే, దీప్తి మరియు రిచా ఘోష్ (34) ఆరో వికెట్ కు అజేయంగా 65 పరుగుల భాగస్వామ్యం నెలకొల్పి, భారత్ ను 185/5 స్కోరుకు చేర్చి, ఇన్నింగ్స్‌కు బలమైన ముగింపునిచ్చారు. 186 పరుగుల లక్ష్యాన్ని ఛేదిస్తున్న దక్షిణాఫ్రికా, లారా వోల్వార్డ్ (18) మరియు సునే లూస్ (40)ల ద్వారా కేవలం మూడు ఓవర్లలోనే వికెట్ నష్టపోకుండా 32 పరుగులు చేసింది. ప్రోటీస్ కెప్టెన్‌ను అవుట్ చేసి క్రాంతి గౌడ్ బ్రేక్‌త్రూ అందించడంతో, సందర్శక జట్టు ఊపిరి పీల్చుకుంది. తొమ్మిదో ఓవర్‌లో దీప్తి బౌలింగ్‌లో లూస్ అవుటవడానికి ముందు, లూస్, టాజ్మిన్ బ్రిట్స్ (30) రెండో వికెట్‌కు 44 పరుగులు జోడించారు. ఆ తర్వాత పరుగులు చేయడానికి

దక్షిణాఫ్రికా ఇబ్బంది పడటంతో, క్రమం తప్పకుండా వికెట్లు పడ్డాయి. దీప్తి బంతితో దూకుడుగా ఆడగా, శ్రీ చరణీ, కాష్వీ గౌతమ్, షఫాలీ తలా వికెట్ తీసి ఆతిథ్య జట్టును 171/9 పరుగులకే పరిమితం చేశారు. మార్క్వ్ అజేయంగా చేసిన 21 పరుగులు చివరిలో కొంత ప్రతిఘటన చూపినా అది సరిపోకపోవడంతో భారత్ విజయాన్ని కైవసం చేసుకుంది.

ఐపిఎల్ నుండి ముంబయి, కోల్‌కత్తా ఔట్
ప్లే ఆఫ్స్ చేరే జట్లు ఫైనల్

న్యూఢిల్లీ: ఇండియన్ ప్రీమియర్ లీగ్ (ఐపీఎల్) 2026 సీజన్‌లో సగం లీగ్ మ్యాచ్‌లు పూర్తయ్యాయి. ప్రతీ జట్టు ఏడేసి మ్యాచ్‌లు ఆడాయి. సెకండాఫ్ టోర్నీలో మ్యాచ్‌లు హోరీహోరీగా ఉండబోతున్నాయి. లీగ్ ఫార్మాట్ ప్రకారం పాయింట్స్ టేబుల్‌లో టాప్4లో నిలిచిన జట్లు ప్లే ఆఫ్స్‌కు అర్హత సాధిస్తాయి. ప్రతీ జట్టు ఏడేసి మ్యాచ్‌లు పూర్తి చేసుకున్న తర్వాత పంజాబ్ కింగ్స్, రాయల్ ఛాలెంజర్స్ బెంగళూరు, సన్‌రైజర్స్ హైదరాబాద్, రాజస్థాన్ రాయల్స్ టాప్4లో కొనసాగుతున్నాయి. ఇందులో రాజస్థాన్, సన్‌రైజర్స్ హైదరాబాద్ 8 మ్యాచ్‌లు ఆడి 5 విజయాలు సాధించాయి. పంజాబ్ కింగ్స్ మాత్రం ఓటమెరుగని జట్టుగా టాప్‌లో కొనసాగుతోంది. 265 పరుగుల రికార్డు లక్ష్యాన్ని కూడా ఛేదించి ఆ జట్టు తమకు తిరుగులేదని చాటుకుంది. టాప్4లో చోటు దక్కాలంటే ప్రతీ జట్టు కనీసం 8 మ్యాచ్‌ల్లో గెలవాలి. 6 మ్యాచ్‌లు గెలిచి టాప్‌లో కొనసాగుతున్న పంజాబ్ చివరి 7 మ్యాచ్‌ల్లో రెండు గెలిస్తే ప్లే ఆఫ్స్ బెర్త్ ఖరారు కానుంది. డిఫెండింగ్ ఛాంపియన్ ఆర్‌సీబీ, సన్‌రైజర్స్ హైదరాబాద్, రాజస్థాన్ రాయల్స్ మరో మూడు మ్యాచ్‌లు గెలవాల్సి ఉంది. చెన్నై సూపర్ కింగ్స్ తమ చివరి 7 మ్యాచ్‌ల్లో 5 గెలవాలి. ఢిల్లీ క్యాపిటల్స్, గుజరాత్ టైటాన్స్ కూడా సీఎస్‌కే తరహాలో మరో 5 మ్యాచ్‌లు గెలవాలి. భారీ అంచనాలతో బరిలోకి దిగిన ముంబై ఇండియన్స్ పేలవ ప్రదర్శనతో అట్టడుగు స్థానంలో నిలిచింది. ముంబై ఇండియన్స్‌తో పాటు లక్నో సూపర్ జెయింట్స్ ప్లే ఆఫ్స్ చేరాలంటే చివరి 7 మ్యాచ్‌ల్లో 6 విజయాలు సాధించాలి. కోల్‌కతా నైట్‌రైడర్స్ అయితే ఏడు మ్యాచ్‌లకు ఏడు గెలవాలి. అద్భుతం జరిగితే తప్పా ఈ జట్లు ప్లే ఆఫ్స్ చేరే అవకాశాలు లేవు. టోర్నీ ఆరంభానికి ముందు ప్రతీ ఎక్స్‌పర్ట్, ఏఐ టూల్స్ ముంబై ఇండియన్స్ విజేతగా నిలుస్తాయని అంచనా వేసాయి. కానీ ఆ జట్టు చెత్త ఆటతో తీవ్రంగా నిరాశపర్చింది. 7 మ్యాచ్‌ల్లో కేవలం 2 మ్యాచ్‌ల్లోనే విజయం సాధించింది. ప్రస్తుత పరిస్థితి, టీమ్స్ ఫామ్ పరంగా పంజాబ్ కింగ్స్, ఆర్‌సీబీ, సన్‌రైజర్స్ హైదరాబాద్, రాజస్థాన్ రాయల్స్‌కు ప్లే ఆఫ్స్ చేరే అవకాశాలు ఎక్కువగా ఉన్నాయి. మిగతా జట్లు అద్వితీయమైన ప్రదర్శన చేస్తే తప్పా నాకౌట్ చేరే దాఖలాలు కనిపించడం లేదు.

పసిడి, వెండిపై అమ్మకాల ఒత్తిళ్లు!

ముంబయి, ఏప్రిల్ 26: బంగారం,వెండి ధరలు ఈ వారంలో కొంత అమ్మకాల ఒత్తిడిని ఎదుర్కొనే అవకాశం ఉంది. ట్రేడర్లు అమెరికా-ఇరాన్ శాంతి చర్చలు, క్రూడ్ ఆయిల్ ధరలు, మరియు ఫెడరల్ రిజర్వ్ మీట్ అంశాలపైనే ఫోకస్‌పెంచారు. రాబోయే వారంలో ప్రధానంగా అమెరికా-ఇరాన్ శాంతి చర్చల పురోగతి, మరియు వాటి ప్రభావం ఆయిల్, బంగారం మరియు ఇతర ఆర్థిక మార్కెట్లపై ఎలా ఉంటుందనే దానిపై దృష్టి ఉంటుందని జేఎం ఫైనాన్షియల్ సర్వీసెస్ లిమిటెడ్‌లో కమోడిటీ కరెన్సీ రీసెర్చ్ విభాగం ఉపాధ్యక్షుడు ప్రణవ్ మోరే తెలిపారు. మ్యాక్రో ఆర్థిక అంశాల పరంగా, ట్రేడర్లు అమెరికా ఫెడరల్ రిజర్వ్, జపాన్ బ్యాంక్, ఇంగ్లాండ్ బ్యాంక్, మరియు యూరోపియన్ సెంట్రల్ బ్యాంక్‌ల మానిటరీ పాలసీ నిర్ణయాలను గమనిస్తారు. అమెరికా హౌసింగ్ డేటా, వ్యక్తిగత వ్యయ వినియోగం, ద్రవ్యోల్బణం, వినియోగదారుల నమ్మకం, ప్రధాన ఆర్థిక వ్యవస్థల ఫ్యాక్టరీ కార్యకలాపాల గణాంకాలు మార్కెట్ ధోరణులను ప్రభావితం చేస్తాయి. ఈనెల 29న జరగనున్న ఫెడరల్ ఓపెన్ మార్కెట్

కమిటీ (ఎఫ్ఒఎంసి) సమావేశం జెరోమ్ పావెల్ అధ్యక్షతన చివరిదవుతుంది. ఆ సమావేశంవివరాలు బంగారం, వెండి ధరలకు ముఖ్యమైనవి అవుతాయి. మల్టీ కమోడిటీ ఎక్స్చేంజ్‌లో, బంగారం ఫ్యూచర్స్ రూ.1,910 (1.23) తగ్గి వారాంతంలో 10 గ్రాములకు రూ.1.54 లక్షలకు ముగిసింది. వెండి రూ.12,506 (4.9) తగ్గి కిలోకు రూ.2.44 లక్షలకు చేరింది. దేశీయ మార్కెట్లో బంగారం ధరలు తగ్గినా, రూపాయి విలువ గత వారం సుమారు 1.4 పడిపోవడం వల్ల ఈ తగ్గుదల పరిమితమైంది. అంతర్జాతీయ మార్కెట్లో, బంగారం 138.7 (2.8) తగ్గి ఔన్స్‌కు 4,740.9కి ముగిసింది. వెండి 5.4 (6.6) తగ్గి 76.41కి చేరింది. గత నాలుగు వారాల్లో 10-12 పెరిగిన తర్వాత లాభాల స్వీకరణతో, ఔన్స్‌కు ఐదువేల డాలర్లకు దాటలేకపోవడంతో బంగారం ధరలు కొంత తగ్గాయని మోరే తెలిపారు. అమెరికా-ఇరాన్ మధ్య హోర్ముజ్ జలసంధి సమస్య కారణంగా క్రూడ్ ఆయిల్ ధరలు బ్యారెల్‌కు 100 దాటాయి. అమెరికా డాలర్ డిమాండ్, ట్రెజరీ బాండ్ యీల్డ్స్ బలంగా కొనసాగుతున్నాయి. అంచనాలకంటే మెరుగైన రిటైల్ సేల్స్, ఉద్యోగ గణాంకాలు, వినియోగదారుల భావోద్వేగం డేటా డాలర్‌ను బలపరచి, బంగారం మరియు వెండి ధరలపై ఒత్తిడిని కలిగించాయి. ప్రపంచ కేంద్ర బ్యాంకుల కొనుగోలు-అమ్మకాల కార్యకలాపాలు మిశ్రమంగా కొనసాగుతున్నాయి. అధిక ద్రవ్యోల్బణం నేపథ్యంలో భవిష్యత్తులో వడ్డీ రేట్ల పెంపు లేదా తగ్గింపు పై అనిశ్చితి ఉండటం వల్ల బంగారం ధరలు అస్థిరంగా ఉండే అవకాశం ఉంది. బంగారం ధరలు దిగువ స్థాయిల వద్ద మద్దతు పొందే అవకాశం ఉన్నప్పటికీ, డాలర్ బలంగా కొనసాగితే మరియు భౌగోళిక ఉద్రిక్తతలు తగ్గితే మరింత తగ్గుదల ఉండవచ్చు. వెండి మాత్రం ప్రెషస్ మెటల్ మరియు ఇండస్ట్రియల్ మెటల్‌అనే ద్వంద్వ పాత్ర కారణంగా ఎక్కువ మార్పులకు లోనవుతుంది. పశ్చిమ ఆసియాలో ఉద్రిక్తతలు పెరిగితే లేదా ప్రధాన కేంద్ర బ్యాంకులు సడలింపు సంకేతాలు ఇస్తే, బంగారం కొనుగోలు మళ్లీ పెరగవచ్చు అని మార్కెట్‌నిపుణుల అంచనా.

8 నగరాల్లో 23% క్షీణించిన ఇళ్ల అమ్మకాలు!

ముంబయి, ఏప్రిల్ 26: దేశవ్యాప్తంగా రూ.50 లక్షలలోపు ఉన్న అందుబాటులో పక్కాగృహాలు 23శాతం క్షీణించాయి. జనవరి మార్చి మధ్యకాలంలో టాప్ ఎనిమిది నగరాల్లో కేవలం 16,273యూనిట్లు మాత్రమే అమ్ముడయినట్లు నైట్‌ఫ్రాంక్ సంస్థ ప్రకటించింది. ఈధరల కేటగిరీలో సరఫరా తక్కువగా ఉండటమే ఇందుకుకారణం. కొవిడ్ మహమ్మారి తర్వాత లగ్జరీ నివాసాలకు డిమాండ్‌పెరిగింది. బిల్డర్లు కూడా తక్కువరేట్ల పక్కాగృహాల నిర్మాణాన్ని అత్యంత తక్కువగానే చేపడుతున్నారు. ఎందుకంటే ముడివనరుల ధరలు కొంతమేర వ్యయభరితం కావడమేనని నైట్‌ఫ్రాంక్ విశ్లేషించింది. అందువల్లనే ఈ తక్కువధరల పక్కాగృహాలు ఈత్రైమాసికంలో 23శాతం తగ్గినట్లు తేలింది. ప్రత్యేకించి ముంబయి, ఢిల్లీ, ఎన్‌సిఆర్, పూణె, బెంగళూరు, హైదరాబాద్, చెన్నై, అహ్మదాబాద్, కోల్‌కత్తా నగరాల్లోనే ఈపరిస్థితి నెలకొన్నట్లు కనిపిస్తోంది. ఇళ్లల్లో ఒకటినుంచి రెండుకోట్ల సెగ్మెంట్‌లో 10శాతంపెరిగి 24,657యూనిట్లకు

పెరిగాయి. రెండునుంచి ఐదుకోట్ల సెగ్మెంట్‌లో 17శాతంపెరిగి 16,075 యూనిట్లకు చేరాయి. ఇక ఐదునుంచి 10 కోట్ల ధరల్లో మూడుశాతం క్షీణించి 3338 యూనిట్లు మాత్రమే విక్రయాలుజరిగితే 10నుంచి 20 కోట్ల కేటగిరీలో 12శాతంపెరిగి 738 యూనిట్లు విక్రయించారు. అలాగే రూ.20-50 కోట్ల కేటగిరీలో 80శాతంపెరిగి 165యూనిట్లుకు చేరాయి. 50 కోట్లకుపైబడిన ఇళ్లు 93శాతం క్షీణించి కేవలం 12 యూనిట్లు మాత్రమే అమ్ముడయినట్లు తేలింది. అన్ని కేటగిరీల్లోను కలిపి ఇళ్ల అమ్మకాలు నాలుగుశాతం సగటున క్షీణించాయి. 84,827 కూనిట్లుగా ఉన్నాయి. దరలు పెరగడం, భౌగోళిక ఉద్రిక్తతలు వంటివికూడా ప్రభావంచూపించినట్లునైట్‌ఫ్రాంక్ విశ్లేషించింది.

నిమిషానికి రూ.1.36కోట్లు మస్క్ సంపాదన!

న్యూయార్క్, ఏప్రిల్ 26: ప్రపంచ కుబేరుడు ఎలాన్‌మస్క్ నికర ఆదాయం వింటే షాక్ అవ్వాల్సిందే. గత ఏడాది నవంబరు నాటికి మస్క్ నికర ఆస్తి విలువ సుమారుగా రూ.39.6 లక్షల కోట్లుగా ఆయన సంపద మొత్తం టర్నోవర్. కేవలం 2025లోనే మస్క్ సంపద సుమారుగా రూ.6.4

లక్షల కోట్లు పెరిగింది. ఎలాన్ మస్క్ టెస్లా షేర్లు, స్పేస్‌ఎక్స్ విలువ ఆధారిత పెట్టుబడులు, క్రిప్టో, ఇతర వ్యాపారాల ద్వారా డబ్బు సంపాదిస్తాడు. మస్క్ కేవలం టెస్లాకే పరిమితం కాదు. న్యూరాలింక్, ది బోరింగ్ కంపెనీ, ఏఐ, ఇతర టెక్ ప్రాజెక్టులు అన్నీ అతని నికర విలువకు దోహదం చేస్తాయి. టెస్లామస్క్‌గా విస్తృత ప్రాధాన్యం పొందిన ఎలాన్ మస్క్ నిమిషానికి సుమారు రూ.1.36 కోట్లు సంపాదిస్తాడు. మస్క్ గంటకు సుమారుగా రూ.816 మిలియన్లు సంపాదిస్తాడు. అంటే కేవలం ఒక గంటలోనే మిలియనీర్ అవ్వడమే కాకుండా, బిలియనీర్ అయ్యే దిశగా పయనిస్తున్నాడు. ఎలాన్ మస్క్ రోజుకు సుమారు రూ.1,960 కోట్లు సంపాదిస్తాడు. ఆ మొత్తంతో ఒక చిన్న పట్టణంలోని స్థిరాస్తి మొత్తాన్ని కొనుగోలు చేయవచ్చు. మస్క్ నెలసరి ఆదాయం సుమారుగా రూ.58,800 కోట్లు. వార్షిక ఆదాయం సుమారుగా రూ.7.15 లక్షల కోట్లుగా అంచనా వేశారు. ఇది స్థిరమైన ఆదాయం కాదు ఇది మస్క్ షేర్ల విలువను బట్టి మారుతూ ఉంటుంది.

ముడిచమురు ధరలపై
'హార్ముజ్' మంటలు!
యూనియన్‌బ్యాంక్ ఆఫ్ ఇండియా విశ్లేషణ

న్యూఢిల్లీ, ఏప్రిల్ 26: హార్ముజ్ జలసంధి పూర్తిగా నిలిపివేతకారణంగా మళ్లీ చమురు మార్కెట్‌లో మంటలు మండుతున్నాయి. పశ్చిమాసియాలో మళ్లీ ఏక్షణంలో అయినా ట్రంప్ దాడులకు ఆదేశాలివ్వవచ్చన్న సంకేతాలు వెలువడుతుండటం, హార్ముజ్‌జలసంధిలో మళ్లీ ఉద్రిక్తతలు చెలరేగడం వంటివి ముడిచమురు బ్యారెల్ ధరలు 100 డాలర్లకుపైబడి పెంచుతాయని యూనియన్‌బ్యాంక్ ఆఫ్ ఇండియా అంచనావేసింది. హార్ముజ్‌నుంచి రూపాయి అన్న శీర్షికతో వెలువరించిన ఈ రీసెర్చి నివేదికలో బ్యాంకు ముడిచమురుధరలు పెరుగక తప్పదని హెచ్చరించింది. దీనివల్ల ద్రవ్యోల్బణం పెరిగి రూపాయి మరింత క్షీణిస్తుందని, భారత కరెంటుఖాతాలోటు మరింతపెరుగుతుందని అంచనావేసింది. ప్రస్తుత ముడిచమురుధరలు పెరుగుదల ద్రవ్యోల్బణ సమస్యతోపాటు కేంద్ర బ్యాంకు రెపోరేట్ సడలింపులు, కరెంటుఖాతాపై ఒత్తిడితోపాటు ఆర్థిక పరిస్థితి మరింత సంక్లిష్టంగా మారుతుందని, ఇంధనం దిగుమతిచేసుకునే దేశాలకు మరింతగా ధరల భారం పెరుగుతుందని అంచనావేసింది. భారత్‌వరకూ చూస్తే 85శాతం ముడిచమురు డిమాండ్ దిగుమతులుద్వారానే తీర్చుకోగలుగుతున్నది. హార్ముజ్‌ప్రభావం ఇప్పటికే మనకు స్పష్టంగా తెలిసింది. ఇరాన్ ఇజ్రాయెల్ వివాదాలు మరింతగాపెరిగితే చమురు ట్యాంకర్ల రాకకు గండికొడుతుందని అంచనావేసింది. హార్ముజ్ మార్గం పూర్తిస్థాయిలో తెరుచుకుంటేనే నౌకల రాకను సులభతరంచేయడంతోపాటు ధరలను కొంతమేర కట్టడిచేసే వీలుంటుంది. చమురుధరలు పెరుగుదలకారణం వల్ల ఆర్థికవ్యవస్థపై చమురుపన్ను (ఆయిల్‌ట్యాక్స్) పడుతుందని అంచనావేసింది. దీనితోపాటు డాలర్ చెల్లింపుల కారణంగా డాలరుతో రూపాయి మారకం విలువలు కూడా 95వరకూ వెళతాయని దిగుమతులపరంగా ద్రవ్యోల్బణం, కరెంటుఖాతా లోటును మరింతగా పెంచే అవకాశం ఉంటుందని అంచనావేసింది. అనిశ్చితి పెరుగుతుండటంతో ఆర్థిక మార్కెట్లను క్రమబద్ధీకరించేందుకు రిజర్వుబ్యాంకు చర్యలు తీసుకోవడం కొంత ఆర్థికవ్యవస్థకు మేలుచేసినట్లు యూనియన్‌బ్యాంకు ప్రకటించింది.

రికార్డుస్థాయిలో 90 బిలియన్ డాలర్ల ఎఫ్‌డిఐలు
ప్రధాన ఆర్థిక సలహాదారు అనంత నాగేశ్వరన్

న్యూఢిల్లీ ఏప్రిల్ 26: విదేశీ ప్రత్యక్ష పెట్టుబడులు ఈఏడాది మొత్తంగా 90 బిలియన్ డాలర్లవరకూ ఉంటాయని ప్రధాన ఆర్థిక సలహాదారు వి అనంతనాగేశ్వరన్ అంచనావేసారు. ఏప్రిల్‌నుంచి ఫిబ్రవరి కాలానికి 88 బిలియన్ డాలర్లు అధిగమించాయని, మరికొద్దిరోజుల్లోనే ఆర్థిక సంవత్సరం ముగుస్తున్నందున మొత్తంగా 90 బిలియన్ డాలర్లకు చేరుకోవచ్చని అంచనావేసారు. అంతకుముందు ఏడాది ఉన్న 70నుంచి 80 బిలియన్ డాలర్లను బ్రేక్‌చేయగలమని కూడా ఆయన చెప్పారు. 2025 కంటే ఈ ఏడాది 10శాతం అదనంగా ఎఫ్‌డిఐలు వస్తాయన్నారు. ఎఫ్‌డిఐలు మరిన్ని సాధించేందుకు భారత్‌కు ఉన్న సాధ్యాసాధ్యాలపై ప్రశ్నించేవారికి ఇదే సమాధానం అవుతుందని ఆయన పేర్కొన్నారు. మొట్టమొదటిసారిగా ఎఫ్‌డిఐలు పూర్తి ఆర్థికసంవత్సరానికి వచ్చే పెట్టుబడులు స్థూల దేశీయోత్పత్తిలో రెండుశాతం వరకూ ఉన్నాయని, ఇది శుభసూచకమని అన్నారు. ఇప్పటికే ఆర్బీఐ కూడా ఎఫ్‌డిఐలు మెరుగుపడినట్లుప్రకటించింది. గత ఏడాది కంటే ఈ ఏడాది ఇప్పటివరకూ ఎఫ్‌డిఐలు మరింతగా ఎక్కువ వచ్చాయని ఆర్బీఐ కూడా ధృవీకరించింది. ఈ ఏడాది ఏప్రిల్ ఫిబ్రవరి మధ్యకాలంలోనే 18.1శాతంపెరిగి 88.3 బిలియన్ డాలర్లు అందాయి. నికరంగా ఎఫ్‌డిఐలు 6.3బిలియన్ డాలర్లుపెరిగాయని అంచనావేసారు.

టాప్ 7 కంపెనీల్లో రూ.2 లక్షలకోట్ల ఎంక్యాప్ లాస్!

ముంబయి, ఏప్రిల్ 26: దేశంలోని టాప్ పది మార్కెట్ విలువలున్న కంపెనీల్లో ఏడు కంపెనీల మార్కెట్ విలువల్లో రెండు లక్షలకోట్లు పతనం అయ్యాయి. టిసిఎస్, రిలయన్స్ ఇండస్ట్రీస్ ఎక్కువ నష్టపోయాయి. ఈక్విటీ మార్కెట్లలో నెలకొన్న ప్రతికూలతలు, పశ్చిమాసియా యుద్ధప్రభావాలు కూడా ఇందుకు తోడయినట్లు తెలుస్తోంది. ఏడు కంపెనీలలో మొత్తం రూ.2,05,343.06 కోట్లు ఆవిరి అయ్యాయి. టిసిఎస్ విలువలు 66,699.44 కోట్లు

క్షీణించి రూ.8,67,364.12కోట్లకు చేరితే రిలయన్స్ 50,67న0.12కోట్లు క్షీణించి రూ.17,96,647.50 కోట్లకు చేరింది. ఇక హెచ్‌డిఎఫ్‌సి బ్యాంకు 23,090.05 కోట్లు క్షీణించి రూ.12,08,22.48 కోట్లకు చేరితే ప్రభుత్వ రంగంలోన ఎల్ఐసి 19,670.75 కోట్లు క్షీణించి రూ.5,13,020.56కోట్లకు చేరింది. భారతి ఎయిర్‌టెల్ ఎంక్యాప్ 19,406.59 కోట్లు క్షీణించి రూ.11,05,718.62 కోట్లకు చేరింది. ఐసిఐసిఐబ్యాంకు ఎంక్యాప్ రూ.14,663.27 కోట్లు క్షీణించి రూ.9,50,345.40 కోట్లకు చేరితే ఎల్అండ్ కూడా రూ.11,142.64 కోట్లు తగ్గి రూ.5,52,171.88 కోట్లుగా ఉంది. అయితే స్టేట్‌బ్యాంకు ఎంక్యాప్ మాత్రం రూ.19,522.76 కోట్లు పెరిగి రూ.10,16,752.53 కోట్లకు చేరింది. బజాజ్‌ఫైనాన్స్ రూ.8253.64 కోట్లు పెరిగి రూ.5,73,690.81 కోట్లకు చేరింది. ర్యాంకింగ్‌లో వరుసగా రిలయన్స్ టాప్‌లో ఉంటే హెచ్‌డిఎఫ్‌సి, భారతి ఎయిర్‌