ఇతర రాష్ట్రాలు, ప్రపంచ దేశాల ముఖ్యమైన పరిణామాలు
సామాజిక, ఆర్థిక, రాజకీయ పుస్తక సమీక్షలు
ప్రతి ఆదివారం 'వార్త' మెయిన్‌లో ఒక పూర్తి పేజీ

తెలుగు జాతీయ దినపత్రిక
వార్త
epaper.vaartha.com WWW.VAARTHA.COM
కరీంనగర్
: fb.com/vaartha Digital
Published from Karimnagar, Warangal, Hyderabad, Vijayawada, Visakhapatnam, Rajahmundry, Guntur, Ongole, Nizamabad, Tirupathi, Kadapa, Kurnool, Anantapur, Mahabubnagar, Khammam, Nellore, Nalgonda, Tadepalligudem, Srikakulam
29-9-2026 మంగళవారం సంపుటి: 32 సంచిక: 240 పేజీలు: 8+16 వెల: 6.50

సెర్బియా అధ్యక్షుడు అలెగ్జాండర్ రాజీనామా 5

రూ. 60 కోట్లతో కాటమయ్య రక్షణ కవచాలు 6

విదేశాలకు అక్రమంగా
నిధుల తరలింపు!
ప్రముఖ నటి రకుల్‌ప్రీత్‌సింగ్, ప్రొడ్యూసర్ వాసుభగ్నానిపై ఆరోపణలు, ఐటి సోదాలు

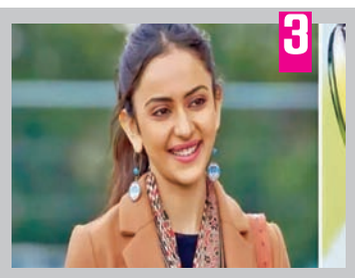
3

యుపిఐ ఎండిఆర్ ఛార్జీలపై
సుప్రీం విచారణ
ఆర్బీఐ, ఎన్‌పిసిఐలకు నోటీసులు

5

ఆసియా గేమ్స్:
షూటింగ్‌లో ఈషాకు రజతం

సోమవారం హైదరాబాద్‌లో ఇసి కార్యాలయం వరకు ర్యాలీగా వెళ్తున్న డి.సిఎం భట్టి, మంత్రులు శ్రీధర్‌బాబు, పొన్నం, పిసిసి చీఫ్ మహేష్ గౌడ్, ఎంపీలు, ఎమ్మెల్యేలు

జ్ఞానేశ్ దిగిపోవాలి

తీవ్ర నిరసనతో నినదించిన కాంగ్రెస్
కేంద్రం, ఎన్నికల కమిషన్‌కు వ్యతిరేకంగా భారీ ప్రదర్శన
బిజెపికి అనుకూలంగా మారిన ఇసి: మహేష్ గౌడ్
ఆందోళనలో పాల్గొన్న డి.సిఎం భట్టి, పలువురు మంత్రులు

హైదరాబాద్,సెప్టెంబరు28,ప్రభాతవార్త: దేశంలో ఎన్నికల నిర్వహణ, ఎన్నికల సంఘం నిష్పాక్షికతపై కాంగ్రెస్ తీవ్ర విమర్శలు గుప్పించింది. కేంద్రంలోని నరేంద్ర మోదీ, అమిత్ షాల వైఖరితో ప్రజాస్వామ్యానికి ముప్పు ఏర్పడిందని తెలంగాణ పీసీసీ అధ్యక్షుడు, ఎమ్మెల్సీ మహేష్ కుమార్ గౌడ్ ఆరోపించారు. ఎన్నికల సంఘం కేంద్ర ప్రభుత్వ సూచనల మేరకు వ్యవహరిస్తూ బీజేపీకి అనుకూలంగా మారిందని విమర్శించారు. ఎన్నికల నిర్వహణలో అక్రమాలు >>2

దేశవ్యాప్తంగా
ఆందోళనలు

న్యూఢిల్లీ, సెప్టెంబరు 28: ఓటు చోరీ వివాదం నేపథ్యంలో కేంద్ర ప్రభుత్వంపై ఒత్తిడి పెంచేందుకు కాంగ్రెస్ నేతృత్వంలోని విపక్ష పార్టీలు సోమవారం దేశవ్యాప్తంగా నిరసనలకు దిగాయి. ప్రధాన ఎన్నికల కమిషనర్ (సీఈసీ) జ్ఞానేశ్ కుమార్‌ను పదవి నుంచి తొలగించాలని డిమాండ్ >>2

ఇక సర్ గో బ్యాక్

సైమన్ గో బ్యాక్ తరహాలో సరికొత్త ఉద్యమం
తెలంగాణ అభివృద్ధికి మోడీ సహకరించడం లేదు..
ఎన్నికల సంఘంతో కలిసి ప్రధాని పెద్దకుట్ర
ఢిల్లీలో జరిగిన కాంక్లేవ్‌లో సిఎం రేవంత్

ప్రభాతవార్త ప్రధాన ప్రతినిధి, హైదరాబాద్, సెప్టెంబరు 28: సైమన్ గ్యోబాక్ నినాదం కింద నాడు దేశం ఏకమైనట్లు, రానున్న రోజుల్లో సర్ గో బ్యాక్ నినాదం కింద దేశం ఏకమవుతుందని ముఖ్యమంత్రి ఎ.రేవంత్ రెడ్డి అన్నారు. సోమవారం ఢిల్లీలో ఓ కాంక్లేవ్‌లో ఇండియాస్ నెక్స్ట్ చాప్టర్ అంశంలో పలు అంశాలపై ముఖ్యమంత్రి రేవంత్ రెడ్డి తన అభిప్రాయాలు వెల్లడించారు. ముఖ్యమంత్రి వెల్లడించిన అభిప్రాయాలు ఆయన మాటల్లో 'సైమన్ గోబ్యాక్ ఉద్యమం గుర్తుంది కదా..? 1919లో భారత ప్రభుత్వ చట్టం అమలు, దేశంలో పాలనా నిబంధనలు సమీక్షకు 1928లో సైమన్ కమిషన్‌ను నియమించారు. అందులో ఏడుగురికి ఏడుగురు బ్రిటిషర్లు ఉంటే మాకు ఏం న్యాయం ఏం జరగుతుందని లాలా లజపతి రాయ్ ఉద్యమం లేవదీశారు. సైమన్ గో బ్యాక్ నినాదాన్ని ఇచ్చారు. దేశమంతా ఏకమైంది. ఆందోళనలపై లాఠీఛార్జీ చేశారు. అందులో లాలా లజపతి రాయ్ చనిపోయారు. అప్పుడు భగత్ సింగ్ జెండా ఎత్తారు. 1929 తర్వాత వందేళ్ల అనంతరం మోదీజీ ఎన్నికల కమిషన్‌ను సైమన్ కమిషన్ మాదిరే ఉపయోగించుకునే ప్రయత్నం చేస్తున్నారు. బ్రిటిష్ జనతా పార్టీ (బిజెపి)అవే ఎత్తుగడలు వేస్తోందని దుయ్యబట్టారు. స్వాతంత్ర్యం వచ్చాక రాజ్యాంగ సభలో చర్చించి ప్రతిఒక్కరికి ఓటు హక్కు ఇచ్చారు.నాడు ఓటు హక్కు ఇచ్చేందుకు తాత ఎవరు, తండ్రి ఎవరనే వివరాలు అడిగారు. ఓ రికార్డు కోసం నాడు చేశారు. తర్వాత అనేకసార్లు సర్ ప్రక్రియ జరిగింది. ప్రతిసారి ఓటు హక్కు ఇచ్చేందుకు దాన్ని చేపట్టారు. ఈసారి ఓటు హక్కు తొలగించేందుకు చేస్తున్నారు అని ఆరోపించారు. '2014లో మోదీ ప్రధానమంత్రి అయ్యారు. నాడు 81 కోట్ల ఓట్లు, 2019లో మోదీ ప్రధానమంత్రి అయ్యారు. 91 కోట్ల ఓట్లు, 2024లో 97 కోట్ల ఓట్లు.. 2029 ఎన్నికలకు సంబంధించి 13 కోట్ల ఓట్లు తొలగించారు. దేశంలో జనాభా పెరిగితే ఓట్లు పెరుగుతాయి. నాడు దేశంలో 35 కోట్ల జనాభా ఉంటే ఇప్పుడు 140 కోట్ల జనాభా. >>2

> ప్రధాని మోడీ, ఎన్నికల సంఘం పేరుతో పెద్ద ఎత్తున కుట్ర చేస్తున్నారు. ఇది కాంగ్రెస్ పార్టీ సమస్య కాదు.. దేశ ప్రజాస్వామిక సమస్య అని సిఎం స్పష్టం చేశారు.'నార్త్ కొరియాలో కిమ్‌దే పార్టీ. ఆయనకే ఓటు వేయాలి. ఒకటే టీవీ ఆయననే చూపించాలి. జ్ఞానేశ్ కుమార్‌ను పది రోజులు నార్త్ కొరియా పంపిస్తే, కిమ్ దగ్గర శిక్షణ తీసుకొని వచ్చి మోదీకి వందకు వంద శాతం ఓట్లు వేయిస్తారు, సైమన్ గ్యోబాక్ నినాదం కింద నాడు దేశం ఏకమైనట్లు, రానున్న రోజుల్లో సర్ గో బ్యాక్ నినాదం కింద దేశం ఏకమవుతుంది.

అక్టోబరు, నవంబరులో
ఉద్యోగాలకు పరీక్షలు
4 రకాల ప్రభుత్వ శాఖల్లో ఖాళీల భర్తీకి చర్యలు
సిబిటి విధానంలోనే పరీక్షలు: టిజిపిఎస్సీ

హైదరాబాద్,సెప్టెంబరు28,ప్రభాతవార్త: తెలంగాణలో ప్రభుత్వ ఉద్యోగాల కోసం సిద్ధమవుతున్న అభ్యర్థులకు తెలంగాణ పబ్లిక్ సర్వీస్ కమిషన్ (టీజీపీఎస్సీ) కీలక అప్డేట్ ఇచ్చింది. వివిధ ప్రభుత్వ శాఖల్లో ఉద్యోగాల భర్తీకి గతంలో విడుదల చేసిన నోటిఫికేషన్లకు సంబంధించిన నియామక పరీక్షల తేదీలను ప్రకటించింది. మొత్తం 4 రకాల పోస్టులకు సంబంధించిన పరీక్షలను అక్టోబర్, నవంబర్ నెలల్లో నిర్వహించనున్నట్లు తెలిపింది. ఈ పరీక్షలన్నీ కంప్యూటర్ ఆధారిత పరీక్ష (సీబీటీ) విధానంలోనే జరుగుతాయని టీజీపీఎస్సీ స్పష్టం చేసింది. సోమవారం ఈ మేరకు టీజీపీఎస్సీ కార్యదర్శి ఓ ప్రకటన విడుదల చేశారు. పరీక్షలకు సిద్ధమవుతున్న అభ్యర్థులు ప్రకటించిన తేదీలను గమనించి తమ ప్రిపరేషన్‌ను అందుకు అనుగుణంగా కొనసాగించాలని కమిషన్ సూచించింది. తెలంగాణ పొల్యూషన్ కంట్రోల్ బోర్డులోని అసిస్టెంట్ సైంటిస్ట్ (అనలిస్ట్ గ్రేడ్-II) పోస్టుల భర్తీకి సంబంధించిన కంప్యూటర్ ఆధారిత పరీక్షను అక్టోబర్ 24వ తేదీన నిర్వహించనున్నారు. ఈ కేటగిరీలో 20 పోస్టులు ఉన్నట్లు షెడ్యూల్‌లో పేర్కొన్నారు పొల్యూషన్ కంట్రోల్ బోర్డులోనే అసిస్టెంట్ ఎన్విరాన్‌మెంటల్ ఇంజినీర్ పోస్టుల నియామక పరీక్ష అక్టోబర్ 26వ తేదీన జరగనుంది. ఈ పోస్టులకు సంబంధించిన పరీక్ష కూడా సీబీటీ విధానంలోనే నిర్వహిస్తారు. ఈ విభాగంలో 19 పోస్టులకు నోటిఫికేషన్ వెలువడినట్లు అభ్యర్థులకు >>2

భూ సమస్యలకు 'రీసర్వే'

ప్రతి జిల్లాలో 70 వేల రెవెన్యూ గ్రామాలతో తొలిదశ అమలు
నక్షలు లేని మరో 413 గ్రామాల్లో సర్వే జరిపిస్తాం
రికార్డుల ఆధునీకరణే భూభారతి లక్ష్యం: మంత్రి పొంగులేటి

వనపర్తిలో సోమవారం నిర్వహించిన సమీక్షలో మాట్లాడుతున్న మంత్రి పొంగులేటి. చిత్రంలో మంత్రులు జూపల్లి, వాకిటి

వనపర్తి ప్రతినిధి, సెప్టెంబరు 28 ప్రభాతవార్త: రాష్ట్రంలో భూసమస్యల శాశ్వత పరిష్కారానికి భూ సర్వే ఏకైక పరిష్కార మార్గమని రాష్ట్ర రెవెన్యూ, హౌసింగ్, సమాచార పౌరసంబంధాల శాఖ మంత్రి పొంగులేటి శ్రీనివాసరెడ్డి ప్రకటించారు.ముఖ్యమంత్రి రేవంత్‌రెడ్డి మార్గనిర్దేశం ప్రకారం భూసమస్యలకు సంబంధించి దీర్ఘకాలిక సమస్యల్లో కొన్నింటిని ఇప్పటికే పరిష్కరించడం జరిగిందని త్వరలో మరికొన్నింటికి పరిష్కారం చూపిస్తామని తెలిపారు. గత ప్రభుత్వం మాదిరిగా నాలుగు గోడల మధ్య ఆలోచన చేయకుండా ప్రజల కోణంలో ఆలోచన చేసి సమస్యను పరిష్కరిస్తున్నామని అన్నారు. భూ భారతి చట్టంలో ఇచ్చిన హామీ మేరకు ప్రతి భూ పార్శిల్‌కు ప్రత్యేక గుర్తింపు, జియో కోఆర్డినేట్స్‌తో కూడిన మ్యాప్, ఎల్‌పీఎం నంబర్ అందించే దిశగా ప్రభుత్వం ముందుకు సాగుతోందని మంత్రి వివరించారువనపర్తిలో సోమవారం ఉమ్మడి మహబూబ్ నగర్ జిల్లావ్యాప్తంగా రెవెన్యూ, రిజిస్ట్రేషన్,హౌసింగ్ అంశాలపై సమీక్ష అనంతరం మంత్రి పొంగులేటి తన సహచర మంత్రులు జూపల్లి కృష్ణారావు, వాకిటి శ్రీహరితో కలిసి మీడియా సమావేశంలో మాట్లాడారు.. రాష్ట్రంలో ధరణి చట్టం వలన ప్రజలకు కలిగిన అసౌర్యాలు,అవస్థలను రూపుమాపుతూ భూభారతి పోర్టల్‌లో పేర్కొన్నవిధంగా భూధార్‌కార్డులను అందించడమే ధ్యేయంగా ఈ ప్రజా ప్రభుత్వం సర్వే కార్యక్రమం నిర్వహిస్తోందన్నారు. భూ భారతి కింద 70 రెవెన్యూ గ్రామాలను తొలి దశలో సర్వేకు ఎంపిక చేయగా, రాష్ట్రంలో నక్షాలు అందుబాటులో లేని సుమారు 413 రెవెన్యూ గ్రామాలను కూడా దశలవారీగా సర్వే చేసే కార్యక్రమం చేపడుతున్నామని మంత్రి వెల్లడించారు. భూ సర్వేను వేగవంతం చేసేందుకు అత్యాధునిక సాంకేతిక పరికరాలను ప్రభుత్వం పెద్ద ఎత్తునసమకూర్చిందని మంత్రి తెలిపారు. తొలి దశలో కొనుగోలు చేసిన రోవర్లతో పాటు రెండో దశలోనూ అదనపు రోవర్లను సమకూర్చి, జిల్లాల వారీగా అవసరానికి అనుగుణంగా అందిస్తున్నామని చెప్పారు. >>2

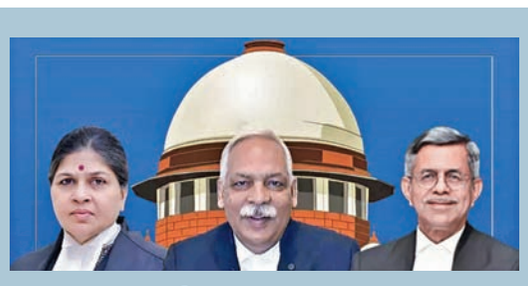

హైకోర్టు చీఫ్ జస్టిస్
అపరేష్‌కు పదోన్నతి
సుప్రీం కోర్టుకు ముగ్గురు హైకోర్టు సిజెలను సిఫారసు చేసిన కొలీజియం
తెలంగాణ హైకోర్టుకు మళ్లీ జస్టిస్ టి. వినోద్‌కుమార్ రాక

హైదరాబాద్,సెప్టెంబరు28,ప్రభాతవార్త: సుప్రీం కోర్టుకు కొత్తగా ముగ్గురు న్యాయమూర్తులు రానున్నారు. సీజేఐ జస్టిస్ సూర్యకాంత్ నేతృత్వంలో సోమవారం సమావేశమైన కొలీజియం మూడు రాష్ట్రాల హైకోర్టుల సీజేల పేర్లను కేంద్ర ప్రభుత్వానికి సిఫార్సు చేయాలని సోమవారం నిర్ణయించింది. వీరిలో తెలంగాణ హైకోర్టు ప్రధాన న్యాయమూర్తి జస్టిస్ అపరేష్ కుమార్ సింగ్, గుజరాత్ హైకోర్టు ప్రధాన న్యాయమూర్తి జస్టిస్ సునీతా అగర్వాల్, దిల్లీ హైకోర్టు ప్రధాన న్యాయమూర్తి జస్టిస్ దేవేంద్ర కుమార్ ఉపాధ్యాయ ఉన్నారు. సీజేఐ జస్టిస్ సూర్యకాంత్‌తో పాటు జస్టిస్ విక్రమ్‌నాథ్, జస్టిస్ బీవీ నాగరత్న, జస్టిస్ ఎంఎం సుందరేశ్, జస్టిస్ పీఎస్ నరసింహ సుప్రీంకోర్టు కొలీజియంలో సభ్యులుగా ఉన్నారు. సుప్రీం కోర్టులో మంజూరైన న్యాయమూర్తుల సంఖ్య 38 కాగా, ప్రస్తుతం 34 మంది న్యాయమూర్తులు ఉన్నారు. ఈ సిఫార్సులను రాష్ట్రపతి ద్రౌపదీ ముర్ము ఆమోద ముద్ర వేసిన తర్వాత కేంద్ర న్యాయ మంత్రిత్వ శాఖ వీరి నియామకాల ఉత్తర్వుల్ని జారీ చేస్తుంది. అలహాబాద్ హైకోర్టు న్యాయమూర్తి జస్టిస్ సునీతా అగర్వాల్, 2023 >>2

ఓటుకు నోటు కేసులో రేవంత్‌కు ఊరట
రూ.50 లక్షల అటాచ్‌మెంట్ ఆర్డర్ రద్దు
3

లారీని ఢీకొన్న ఆటో

మంచిర్యాల జిల్లా నస్పూర్‌లో ప్రమాదానికి గురైన ఆటో

నస్పూర్‌లో ఘోర ప్రమాదం
నలుగురు మహిళలు దుర్మరణం, ముగ్గురికి తీవ్రగాయాలు
తక్షణ ఆర్థిక సాయం ప్రకటించిన మంత్రి వివేక్

నస్పూర్, సెప్టెంబర్ 28, ప్రభాతవార్త: మరో పది నిమిషాల్లో గమ్యస్థానానికి చేరుకోవాల్సిన వారిని లారీ రూపంలో వచ్చిన మృత్యువు కబళించింది. మంచిర్యాల జిల్లా నస్పూర్ పట్టణంలోని నస్పూర్ గేట్ సమీపంలోని 63వ నంబర్ జాతీయ రహదారిపై సోమవారం ఉదయం చోటుచేసుకున్న ఘోర రోడ్డు ప్రమాదంలో నలుగురు మహిళా ఉద్యోగులు మృతి చెందగా, మరో ముగ్గురు తీవ్రంగా గాయపడ్డారు.మందమర్రి మండలం గుడిపల్లి, పొన్నారం గ్రామాలకు చెందిన పలువురు >>2

మార్కెట్ 'ఫ్లేవర్' లేని కాలీఫ్లవర్!

పంట పండినా పలకని ధర
గిట్టుబాటులేక అలమటిస్తున్న రైతులు
రవాణా ఖర్చులైనా రాక పంటను నేలపాలు చేస్తున్న దుస్థితి

ప్రభాతవార్త / న్యూస్ నెట్‌వర్క్

తెలుగు రాష్ట్రాల్లో కాలీఫ్లవర్ రైతులు పడుతున్న కష్టాలు కంటనీరు పెట్టిస్తున్నాయి. గతంలో ఎన్నడూ లేని విధంగా ఈసారి కాలిఫ్లవర్ పెద్దఎత్తున దిగుబడి వచ్చింది. తమ కష్టాలకు ప్రతిఫలం వచ్చిందని ఆశపడ్డ రైతులకు మార్కెట్‌లో గిట్టుబాటు ధర రాకపోవడంతో ఆడియాశలు అయ్యాయి. పంటను మార్కెట్‌కు తరలించేందుకు అయ్యే ఖర్చు కూడా రాకపోవడంతో చేలలోనే పంటను దుక్కిదున్ని మరో విడత సాగుకు సిద్ధపడుతున్నారు. ఏపీ, తెలంగాణలో సుమారు 4,400 ఎకరాల్లో కాలీఫ్లవర్ సాగుచేస్తున్నారు. సుమారు 43 వేల టన్నులకు పైగా దిగుబడి వస్తోంది. ఈ సీజన్‌లో మరింత దిగుబడి పెరిగింది. కేజీకి కనీసం 8 నుంచి పది రూపాయలు ధర పలికితే ఖర్చులు పోను కొంత సొమ్ము మిగులుతుంది. అయితే వ్యాపారులు కేవలం రెండు నుంచి మూడు రూపాయలు ఇస్తానని చెప్పడంతో రైతులు చేలలోనే చతికిలపడే దుస్థితి ఏర్పడింది. ఒక ఎకరంలో పంటను పండించాలంటే సుమారు 60 నుంచి 80 వేల రూపాయలు ఖర్చు అవుతుంది. కూలీలకే 15 నుంచి 20 వేల రూపాయల వ్యయం అవుతుంది. ఇక రవాణాకు >>2

జీతాల కోసం సోమవారం గువాహతిలో సిఐటియు ఆధ్వర్యంలో ఆందోళన చేస్తున్న ఆశా వర్కర్లు

లారీని ఢీకొన్న ఆటో

>> మహిళలు మంచిర్యాల జిల్లా కేంద్రంలోని ఆసుపత్రి, డీమార్ట్, షాపింగ్ మాల్స్‌లో విధులు నిర్వహిస్తున్నారు. ఎప్పటిలాగే సోమవారం ఉదయం గుడిపల్లికి చెందిన సెగ్గెం ప్రశాంత్ ఆటోలో మంచిర్యాలకు బయలుదేరారు. నస్పూర్ గేట్ వద్దకు రాగానే అకస్మాత్తుగా ఎదురొచ్చిన బైక్‌ను తప్పించబోయిన ఆటో అదుపుతప్పి రాంగ్ రూట్‌లోకి దూసుకెళ్లి ఎదురుగా వస్తున్న లారీ (టీఎస్ 19టీ 4959)ని బలంగా ఢీకొట్టింది. ఈ ప్రమాదంలో ఆటో పూర్తిగా నుజ్జునుజ్జయ్యింది. ప్రమాద తీవ్రతకు మంచిర్యాల ప్రభుత్వ ఆసుపత్రి నర్సు అగ్గు సౌందర్య (38), షాపింగ్ మాల్ సేల్స్ గర్ల్ చింతకుంట లక్ష్మి (27) అక్కడికక్కడే దుర్మరణం పాలయ్యారు. తీవ్రంగా గాయపడిన తోటపల్లి సోనియా (20), డీమార్ట్ సేల్స్ గర్ల్ సుమలత (25) మంచిర్యాల ప్రభుత్వ ఆసుపత్రిలో చికిత్స పొందుతూ మృతి చెందారు. తీవ్ర గాయాలపాలైన రామటెంకి దివ్యవాణి, నారమల్ల లక్ష్మిలు ఆసుపత్రిలో చికిత్స పొందుతుండగా, పరిస్థితి విషమంగా ఉన్న సల్లూరి లక్ష్మిని మెరుగైన వైద్యం కోసం హైదరాబాద్‌కు తరలించారు. మృతురాలు సౌందర్య సోదరుడు అగ్గు శ్రీకాంత్ ఇచ్చిన ఫిర్యాదు మేరకు సీసీసీ నస్పూర్ ఎస్సై ఎండీ తహిసీనుద్దీన్ కేసు నమోదు చేయగా, మంచిర్యాల రూరల్ సీఐ గోపతి రవీందర్ దర్యాప్తు చేస్తున్నారు.

ఘటనా స్థలాన్ని పరిశీలించిన సీపీ

ప్రమాద సమాచారం అందుకున్న వెంటనే రామగుండం పోలీస్ కమిషనర్ అంబర్ కిషోర్ ఝా, మంచిర్యాల డీసీపీ ఎ. భాస్కర్, ఏసీపీ ఆర్. ప్రకాష్‌లతో కలిసి ఘటనా స్థలాన్ని పరిశీలించారు. అనంతరం సీపీ మాట్లాడుతూ... ప్రాథమిక సీసీటీవీ దృశ్యాల ప్రకారం ఆటో రాంగ్ రూట్‌లోకి వచ్చి ఎదురుగా వస్తున్న టిప్పర్‌ను ఢీకొట్టినట్లు తెలుస్తోందన్నారు. డివైడర్‌లో ఉన్న ఖాళీ ద్వారా ప్రమాదకరంగా వాహనాలు మలుపు తిరుగుతున్నట్లు గుర్తించామని, రోడ్డు భద్రతా మార్పులు చేపట్టి ఆ ఖాళీని మూసివేయిస్తామని తెలిపారు. క్షతగాత్రులకు మెరుగైన వైద్యం అందించేందుకు కలెక్టర్‌తో సమన్వయం చేస్తున్నామని చెప్పారు.

మంత్రి వివేక్ వెంకటస్వామి దిగ్భ్రాంతి - ఆర్థిక సాయం ప్రకటన

ఈ ప్రమాదంపై రాష్ట్ర విద్యుత్, గనుల శాఖ మంత్రి గడ్డం వివేక్ వెంకటస్వామి తీవ్ర దిగ్భ్రాంతి వ్యక్తం చేశారు. మృతుల కుటుంబాలకు ప్రగాఢ సానుభూతి తెలిపారు. మృతుల కుటుంబాలకు వ్యక్తిగతంగా రూ. 25 వేల చొప్పున, తీవ్రంగా గాయపడిన ముగ్గురు క్షతగాత్రులకు రూ. 10 వేల చొప్పున తక్షణ ఆర్థిక సాయం ప్రకటించారు. జిల్లా కలెక్టర్‌తో ఫోన్‌లో మాట్లాడిన మంత్రి, బాధితులకు మెరుగైన వైద్య సదుపాయాలు అందించాలని ఆదేశించారు.

ఆదిలాబాద్ జిల్లా గుడిహత్నూర్ మండలంలోని మన్నూరు గ్రామంలో ట్రాక్టర్‌తో పంటను నేలమట్టం చేస్తున్న దృశ్యం

మార్కెట్ 'ఫ్లేవర్' లేని కాలీఫ్లవర్

>> 5 నుంచి పదివేల రూపాయలు చెల్లిం చాల్సి ఉంటుంది. ఒక ఎకరానికి సుమారు 9 వేల కిలోల పంట చేతికి వస్తుంది. కిలో పది రూపాయలకు విక్రయిస్తే ఖర్చులు పోను సుమారు 30 వేల మిగులుతాయి. అయితే ప్రస్తుతం రెండురూపాయలు ధర పలకడంతో కూలీల ఖర్చు కూడా రావడం లేదని రైతులు వాపోతున్నారు. ఆంధ్రప్ర దేశ్‌లో సెప్టెంబర్ పలమనేరు మార్కెట్‌లో కాలీఫ్లవర్ ధర క్వింటాల్‌కు మూడు వందల నుంచి నాలుగు వందలు పలికింది. కాలి ఫ్లవర్ అధికంగా సాగుచేసే ఆదిలాబాద్‌లో కూడా దాదాపు ఇదే పరిస్థితి కనిపించింది. గిట్టుబాటు ధర లేకపోవడంతో రైతులు ఇబ్బంది పడుతున్నారు. కాలీఫ్లవర్ పాడైపోయే కూరగాయ కావడంతో రైతుకు ఎక్కువ రోజులు నిల్వ చేసుకునే అవకాశం ఉండదు. ధర తగ్గితే అయినకాడికి అమ్ము కునే దుస్థితిలో ఉన్నారు.

సాగు ఖర్చులు పెరగడం, విత్తనాలు, నారు, ఎరువులు, పురుగుమందులు, కూలీల ఖర్చు, నీటి పారుదల, రవాణా ఖర్చులు పెరగడం వల్ల రైతు పెట్టుబడి పెరుగుతోంది. మార్కెట్‌లో కాలిఫ్లవర్ ధర ఇటీవల కాలంలో తీవ్ర హెచ్చుతగ్గులు ఉండటంతో రైతులు ఇబ్బంది పడుతున్నారు. ఆర్థిక స్తోమత లేకపోవడంతో రైతులు పూర్తిగా మధ్యవర్తులపై ఆధారపడటం వల్ల ఆశించిన మేరకు ధర లభించడం లేదు. చిన్న రైతులకు నేరుగా పెద్ద మార్కెట్లు లేదా విని యోగదారులకు అమ్మే అవకాశం తక్కువగా ఉన్నాయి. దీంతో స్థానిక వ్యాపారులు, కమీ షన్ ఏజెంట్లపై ఆధారపడాల్సి వస్తుంది. నిల్వ సదుపాయాల కొరతతో ఎక్కువ కాలం నిల్వ చేయడం సాధ్యం కాకపోవ డంతో ధర తగ్గినప్పుడు కూడా అమ్మక తప్పని పరిస్థితి ఎదురౌతోంది. ముఖ్యంగా ఈ పంటకు వాతావరణ పరిస్థితులు సహకరించాలి. ప్రస్తుత ఎల్‌నినో ప్రభావం వల్ల ఆశించిన మేరకు వర్షాలు కురవడం లేదు. అయినప్పటికీ దిగుబడి సాధించేందుకు రైతులు అనేక అవస్థలు పడ్డారు. ఆశించిన మేరకు పంట దిగుబడిని సాధించేందుకు ఎరువులు, క్రిమి సంహారక మందుల కోసం ఎకరానికి సుమారు పది వేల రూపాయల వరకు ఖర్చు చేశారు. గత దశాబ్దకాలంగా చూస్తే ఇప్పటికి నాలుగైదు సార్లు ఇలాంటి పరిస్థితి ఎదురైంది. మరోసారి ధరలు తగ్గిపోతే కాలిఫ్లవర్‌ను సాగును పూర్తిగా నిలిసివేసే ప్రమాదం ఉంది. ప్రభుత్వం తగిన చర్యలు తీసుకుని తమకు గిట్టుబాటు ధర కల్పించాలని రైతులు కోరుతున్నారు.

రాష్ట్రవ్యాప్తంగా 92,88,180 ఎస్ఐఆర్ నోటీసులు: సిఇఒ సుదర్శన్‌రెడ్డి

హైదరాబాద్,సెప్టెంబరు28,ప్రభాతవార్త: తెలంగాణ రాష్ట్రవ్యాప్తంగా ఓటర్ల జాబితాల ప్రత్యేక సమగ్ర సవరణ(సర్) నోటీసుల ప్రక్రియ కొనసాగుతోంది. 92,88,180 ఎస్ఐఆర్ నోటీసులు జనరేట్ చేసినట్లు సీఈవో సుదర్శన్ రెడ్డి సోమవారం వెల్లడించారు. ఇందులో 87,85,739 మందికి నోటీసులు జారీ చేశామన్నారు. ఇంకా 5,02,441 మందికి నోటీసులు జారీ కావాల్సి ఉందన్నారు. నోటీసులు అందుకున్నవారిలో 58,97,432 మంది ఓటర్ల హియరింగ్ పూర్తైందని తెలిపారు. సరైన పత్రాలు సమర్పించిన 45,54,236 ఓటర్లను తుది జాబితాకు అర్హులుగా నిర్ధారించినట్లు వివరించారు.

భూ సమస్యలకు 'రీసర్వే'

>> అలాగే వేలాది మంది సర్వేయర్లకు లైసెన్సులు మంజూరు చేసి క్షేత్రస్థాయిలో సర్వే కార్యక్రమాన్ని వేగవంతం చేస్తున్నామని తెలిపారు. సర్వేయర్లు ఎలాంటి రాజకీయ ప్రచారాన్ని పట్టించుకోకుండా ప్రభుత్వ కార్యక్రమంలో భాగస్వాములై రైతులకు శాశ్వత ప్రయోజనం చేకూర్చాలని మంత్రి విజ్ఞప్తి చేశారు. దశాబ్దాలుగా సాగులో ఉన్న ప్పటికీ సరైన టైటిల్ లేక ఆర్థిక ఇబ్బందులు ఎదుర్కొంటున్న కుటుంబాల సమస్యలను కూడా గుర్తించి, నిబంధనల ప్రకారం త్వరితగతిన పరిష్కరించాలని అధికారులను ఆదేశించినట్లు మంత్రి తెలిపారు. సాదాబైనా మాలు, భూ హద్దుల వివాదాలు, పాత రికా ర్డుల్లోని లోపాలు, అబాది ఆస్తుల వివరాలు వంటి గ్రామీణ ప్రాంత సమస్యలకు సమగ్ర సర్వే ద్వారా శాశ్వత పరిష్కారం చూపవచ్చు న్నారు. ప్రజల అవసరాలకు అనుగుణంగా రికార్డులు, మ్యాపులను ఆధునీకరించడం భూ భారతి లక్ష్యమన్నారు. గ్రామాల్లో ఇళ్ల స్థలాలు, నివాస ప్రాంతాలు, అబాది ఆస్తుల పై గతంలో విస్తీర్ణానికి సంబంధించిన స్పష్ట మైన మ్యాపింగ్ లేకపోయిన సందర్భాలు ఉన్నాయని మంత్రి చెప్పారు. ఇకపై సర్వే ద్వారా ఆ ఆస్తి ఎన్ని గజాల్లో ఉంది, దాని హద్దులు ఎక్కడున్నాయి అనే వివరాలను మ్యాప్‌తో సహా రికార్డుల్లో పొందుపరుస్తా మని తెలిపారు. భూ భారతి చట్టం అబాది, వ్యవసాయేతర భూములకు ప్రత్యేక రికార్డులు నిర్వహించడం, వాటి మూలలను జియోకోఆర్డినేట్లతో మ్యాప్ చేయడం కోసం నిబంధనలు కలిగి ఉందని వివరించారు.

ఇందిరమ్మ ఇళ్లలో రాజకీయాలకు తావులేదు..

భూ సమస్యల పరిష్కారంతో పాటు పేదల సొంతింటి కలను సాకారం చేయడంలోనూ ప్రభుత్వం చిత్తశుద్ధితో పనిచేస్తోందని మంత్రి తెలిపారు. తొలి విడతలో మంజూరైన 4.50 లక్షల ఇందిరమ్మ ఇళ్లలో ఇప్పటికే రెండు లక్షలకు పైగా ఇళ్లు పూర్తయ్యాయని, మిగిలిన ఇళ్లను కూడా లక్ష్యబద్ధంగా పూర్తి చేస్తామని చెప్పారు. రెండో విడతలో నిర్మాణం ప్రారంభించే ఇళ్లలో గతంలో అసంపూర్తిగా నిలిచిపోయిన పేదల ఇళ్లకు కూడా ప్రాధాన్యత ఇవ్వనున్నట్లు తెలిపారు. "గుడిసె లేని రాష్ట్రం" చేయాలన్నదే ఇందిరమ్మ ప్రభుత్వ లక్ష్యమన్నారు. రెండో విడతలో అవకాశం రాని అర్హులైన పేదలు ఆందోళన చెందాల్సిన అవసరం లేదని, ఆర్థిక పరిస్థితులు ఎన్ని సవాళ్లు ఎదురైనా మూడో విడత, నాలుగో విడతల ద్వారా అర్హులైన ప్రతి పేద కుటుంబానికి ఇల్లు అందించే దిశగా ప్రభుత్వం ముందుకు సాగుతుందని మంత్రి స్పష్టం చేశారు.

వారం - వర్జ్యం

29-09-2026, మంగళవారం
శ్రీ పరాభవ నామ సంవత్సరం,
భాద్రపద మాసం, దక్షిణాయణం
వర్ష ఋతువు, కృష్ణపక్షం, చిత్త కార్తె
తి. తదియ సా. 5.08, న. అశ్వని ఉ. 9.02
వ.సా. 6.04 - రా. 7.34
దు.ఉ. 8.21 - ఉ. 9.09
2) రా. 10.47 - రా. 11.35
రాహు. మ. 3.00-4.30 శుభ స. ఉ. 6.00 - ఉ. 7.00

వార్తాఫలం

మేషం: పలుకుబడి హోదా పెంపొందుతాయి. అలవాట్లలో మార్పులు చేస్తారు. గోప్యతకు ప్రాధాన్యతనిస్తారు.

వృషభం: క్రయవిక్రయాలలో మధ్యవర్తులను ఆశ్రయిస్తారు. కీళ్ళ నొప్పులు బాధిస్తాయి. రహస్య ఋణాలను చేస్తారు.

మిథునం: చిన్నవిషయాలపైన కూడా శ్రద్ధను కనబరుస్తారు. సన్నిహితుల సహాయ సహ కారాలను సంపూర్ణంగా అందుకుంటారు.

కర్కాటకం : వ్యూహాత్మకంగా వ్యవహరిస్తారు. వినోద కార్యక్రమాలలో చురుగ్గాపాల్గొంటారు. విదేశీయాన ప్రయత్నాలు కలిసి వస్తాయి.

సింహం : బాధ్యతలకు ప్రాధాన్యతనిచ్చి కుటుంబ అవరసరాలపైన దృష్టిని సారిస్తారు. ఉద్యోగ యత్నాలు కలిసి వస్తాయి.

కన్య : ఎలక్ట్రానిక్ మీడియాపట్ల అమితంగా ఆకర్షితులవుతారు. భవిష్యత్తును దృష్టిలో ఉంచుకొని ప్రతి అడుగును జాగ్రత్తగా వేస్తారు.

తుల : వ్యవహారాలలో ప్రత్యక్ష పర్యవేక్షణ అవసరమ వుతుంది. వినోద కార్యక్రమాలలో చురుగ్గా పాల్గొంటారు.

వృశ్చికం : సన్నిహితుల సహాయ సహకారా లను సంపూర్ణంగా అందుకుంటారు. సౌందర్య సాధక చిట్కాల పట్ల ఆకర్షితులవుతారు.

ధనుస్సు: సహోదర, సహోదరీ వర్గానికి మీ వంతు సహాయ సహకారాలను అందిస్తారు. అధికంగా శ్రమిస్తారు.

మకరం: శత్రువర్గం నుండి పరోక్షంగా చికాకులను ఎదుర్కొంటారు. దిశా, దశా లేకుండా ఆలోచనలు సాగిస్తారు.

కుంభం: ఆత్మసాక్షికి విరుద్ధంగా ఏపనీ చేయరు. వ్యాపారస్తులకు నేడు అనుకూలంగా ఉంది. మధ్యవర్తులను ఆశ్రయిస్తారు.

మీనం : మీరు చేసే మంచి పనికి గాను ప్రోత్సాహం లభిస్తుంది. పరోపకార బుద్ధిని కలిగి ఉంటారు. అధికంగా శ్రమిస్తారు.

-శ్రీమతి ములుగు శివజ్యోతి, కోఠి, హైదరాబాద్

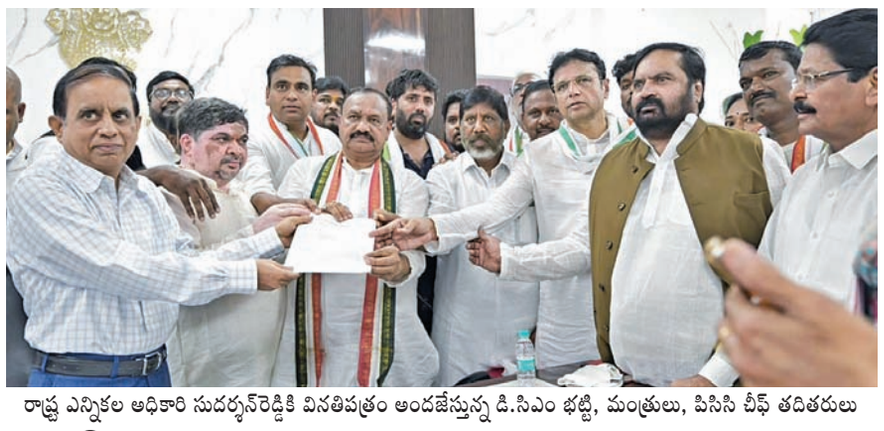

రాష్ట్ర ఎన్నికల అధికారి సుదర్శన్‌రెడ్డికి వినతిపత్రం అందజేస్తున్న డి.సిఎం భట్టి, మంత్రులు, పిసిసి చీఫ్ తదితరులు

దేశవ్యాప్తంగా ఆందోళనలు

>> చేశాయి. దేశంలో కొనసాగుతున్న ఓటర్ల జాబితా ప్రత్యేక సవరణ ప్రక్రియ పై ఇద్దరు ఎన్నికల కమిషనర్లు 10 నెలల వ్యవధిలో 14 అభ్యంతరాలు వ్యక్తం చేసినట్లు వచ్చిన నివేదికల నేపథ్యంలో కాంగ్రెస్, ఇతర విపక్ష పార్టీలు జ్ఞానేశ్ కుమార్‌పై చర్యలు తీసుకోవాలని కోరుతున్నాయి. ముఖ్యంగా ఫారం6 చేర్పు సహా పలు అంశాలపై అభ్యంతరాలు వ్యక్తమైనట్లు విపక్షాలు పేర్కొంటున్నాయి. ఈ నివేదికలు వెలువడిన తర్వాత ఎన్నికల విశ్వసనీయతపై విపక్షాలు ప్రశ్నలు లేవనెత్తాయి. లక్షలాది మంది ఓటర్ల పేర్లను తొలగించారంటూ గతంలో చేసిన ఓటు చోరీ ఆరోపణలను మరోసారి తెరపైకి తెచ్చాయి. సర్ విషయంలో ఎన్నికల సంఘంలోనే భిన్నాభిప్రాయాలు వ్యక్తం కావడం ఎన్నికల పవిత్రతను దెబ్బతీస్తోందని ఆరోపించాయి. సర్‌కు ముందు ఉన్న ఓటర్ల జాబితాను పునరుద్ధరించాలని, జ్ఞానేశ్ కుమార్ ఆధ్వర్యంలో నిర్వహించిన ఎన్నికలను రద్దు చేయాలని, ప్రస్తుత సీఈసీని అరెస్టు చేసి అభిశంసనకు గురిచేయాలని కూడా విపక్షాలు డిమాండ్ చేస్తున్నాయి. కాంగ్రెస్ దేశవ్యాప్తంగా నిరసనలకు పిలుపునిచ్చిన నేపథ్యంలో మాజీ కేంద్ర మంత్రి, కాంగ్రెస్ సీనియర్ నేత పి. చిదంబరం కేంద్ర ప్రభుత్వంపై విమర్శలు చేశారు. దేశవ్యాప్తంగా కాంగ్రెస్ కార్యకర్తలు ఎన్నికల సంఘం, ముఖ్యంగా సీఈసీ జ్ఞానేశ్ కుమార్‌కు వ్యతిరేకంగా నిరసనలు చేపట్టారని ఆయన తెలిపారు. తమిళనాడులోని శివగంగై జిల్లా కారైకుడిలో నిర్వహించిన నిరసనలో పాల్గొన్న చిదంబరం మాట్లాడుతూ ప్రజల్లో ఎన్నికల సంఘంపై తీవ్ర అసంతృప్తి, ఆగ్రహం వ్యక్తమైందని చెప్పారు. ఓటర్ల జాబితా నుంచి 13.30 కోట్ల మంది పెద్దల పేర్లు తొలగించారని ఆయన ఆరోపించారు. పశ్చిమ బెంగాల్‌లోని గత అనుభవాలను పరిశీలిస్తే, ఈ వ్యక్తులు ట్రైబ్యునల్‌ను ఆశ్రయిస్తే వారి అప్పీళ్లలో 91 శాతం వరకు అనుకూలంగా తీర్పు వచ్చి పేర్లు తిరిగి ఓటర్ల జాబితాలో చేరే అవకాశం ఉందని చిదంబరం పేర్కొన్నారు. భారీ స్థాయిలో ఓటు హక్కు కోల్పోయే పరిస్థితికి ఎన్నికల సంఘమే పూర్తి బాధ్యత వహించాలని ఆయన అన్నారు. సర్ ప్రక్రియలోని లోపాలు ఒక్కొక్కటిగా బయటపడుతున్నాయని ఆరోపించారు. సర్‌ను వెంటనే నిలిపివేసి, ఓటు హక్కు కోల్పోయిన వారికి న్యాయం చేసేందుకు మార్గాలను అన్వేషించాలని డిమాండ్ చేశారు. ఢిల్లీలో కాంగ్రెస్ కార్యకర్తల ర్యాలీకి పోలీసుల అడ్డుకట్టిల్లీలో కాంగ్రెస్ కార్యకర్తలు దీన్‌దయాళ్ ఉపాధ్యాయ మార్గ్‌లోని పార్టీ కార్యాలయం వద్దకు చేరుకుని, అక్కడి నుంచి ఎన్నికల సదన్ వైపు ర్యాలీగా వెళ్లేందుకు ప్రయత్నించారు. అయితే పోలీసులు బారికేడ్లు ఏర్పాటు చేసి వారిని అడ్డుకున్నారు. ప్రత్యేకంగా జేజే క్లస్టర్లు, అనధికార కాలనీల్లో నివసించే ప్రజలు ఎన్నికల అధికారులు కోరిన పత్రాలను నిర్ణీత గడువులో సమర్పించడంలో ఇబ్బందులు ఎదుర్కొన్నారని కాంగ్రెస్ ఆరోపించింది.

సోమవారం న్యూఢిల్లీలో మీడియాతో మాట్లాడుతున్న కేంద్ర వ్యవసాయ మంత్రి శివరాజ్‌సింగ్ చౌహాన్

ఇక సర్ గో బ్యాక్

>> ఏటా జనాభా పెరుగుతోంది. మన ఓటు హక్కును 21 ఏళ్ల నుంచి 18 ఏళ్లకు తగ్గించుకున్నాం. ఎందుకు ప్రధానమంత్రి మోదీ, సీఈసీ జ్ఞానేష్ కుమార్ కోట్ల ఓట్లు తొలగిస్తారు. దాని అర్థం ఏమిటి? అని ప్రశ్నించారు. 'ప్రజల సగటు ఆయుర్దాయం పెరిగింది. ఓట్లు పెరుగుతాయి. గతంలో ఓట్లు పెరిగిన తీరు చూడండి. ఇప్పుడు 30 కోట్ల ఓట్లు తొలగించాని మోదీ చూస్తున్నారు. తనను ఎవరైతే వ్యతిరేకించారో వాళ్ల ఓట్లు తొలగిస్తారు. వాళ్లకు ఉన్న ఆయుధం వాట్సాప్, సోషల్ మీడియా. ఎవరైతే వాళ్లకు వ్యతిరేకంగా పోస్టులు పెడతారో, వాళ్ల మతం, కులం ఏవీ పట్టించుకోకుండా ఓట్లు తొలగిస్తారు. మోదీజీకి అనుకూలంగా ఉన్నవారికి ఓటు హక్కు ఉంటుంది' ఆరోపించారు. 'గతంలో బూత్ లెవల్ అధికారం బూత్ లెవల్ అధికారికి, కలెక్టర్ అధికారం కలెక్టర్‌కి ఉండేది. ఇప్పుడు బూత్ లెవల్ అధికారి నుంచి ఎన్నికల కమిషన్ వరకు అన్ని అధికారాలు ఎన్నికల కమిషన్ గుప్పిట్లో పెట్టుకున్నారు. నా గ్రామంలో ఎవరు ఉన్నారో, ఎవరు చనిపోయారో, ఎవరు ఊరు వదిలారో నాకు తెలుసు, ఇప్పుడు ఏఐ టెక్నాలజీ వాడి ఓట్లు తీసివేస్తున్నారు. ముగ్గురు ఎన్నికల కమిషనర్లలో ఇద్దరు కమిషనర్లకు తెలియకుండా జ్ఞానేష్ కుమార్ అన్ని నిర్ణయాలు తీసుకుంటున్నారు. మన భారత రాజ్యాంగ నేతలు ఈ దేశంలో ప్రజాస్వామ్యం పరిఢవిల్లాలను అభిలాషించారు. కానీ, ప్రధాని మోదీ, ఎన్నికల సంఘం పేరుతో పెద్ద ఎత్తున కుట్ర చేస్తున్నారు. ఇది కాంగ్రెస్ పార్టీ సమస్య కాదు.. దేశ ప్రజాస్వామిక సమస్య అని స్పష్టం చేశారు. 'నార్త్ కొరియాలో కిమ్‌దే పార్టీ. ఆయనకే ఓటు వేయాలి. ఒకటే టీవీ ఆయననే చూపించాలి. జ్ఞానేష్ కుమార్‌ను పది రోజులు నార్త్ కొరియా పంపిస్తే, కిమ్ దగ్గర శిక్షణ తీసుకొని వచ్చి మోదీకి వందకు వంద శాతం ఓట్లు వేయిస్తారు, సైమన్ గ్యోబాక్ నినాదం కింద నాడు దేశం ఏకమైనట్లు, రానున్న రోజుల్లో సర్ గో బ్యాక్ నినాదం కింద దేశం ఏకమవుతుంది. అది మమతా బెనర్జీ, శరద్ పవార్, ఉద్ధవ్ ఠాక్రే, స్టాలిన్ ఎవరైనా కావచ్చు. అంతా ఒకటవుతారు అని చెప్పారు. తెలంగాణలో విద్యార్థి సంఘాలు చాలా తక్కువ.. లెఫ్ట్, రైట్ సంఘాలున్నాయి. ఎన్ఎస్ఐయూ ప్రభావం పెద్దగా లేదు. ఉత్తర భారతదేశంలో, దక్షి ణ భారతదేశంలో రాజకీయాల శైలి వేరు... మా దగ్గర యూనివర్సిటీ లా కాలేజ్, ఆర్ట్స్ కాలేజీ నాయకునిగా ఏబీవీపీలో గెలిచిన వారు తర్వాత కాంగ్రెస్ నుంచి ఎమ్మెల్యేగా పోటీ చేస్తారు. యూనివర్సిటీలో విద్యార్థి సంఘంలో ఉన్నా, గ్రామానికి వెళ్లిన తర్వాత ఆ కుటుంబం కాంగ్రెస్‌లోనే ఉంటుంది. తెలంగాణలో బీజేపీకి పెద్దగా ప్రాధాన్యం లేదు. స్టూడెంట్ రాజకీయాల్లో ఏబీవీపీ ప్రభావం ఉంటే.. రాజకీయాల్లోకాంగ్రెస్ ప్రభావం ఉంటుంది అని చెప్పారు. 'రాష్ట్రంలో 2014 ఎన్నికల తర్వాత పోటీ కేసీఆర్, రేవంత్ మధ్య పోటీగా మారింది. ఆయన నన్ను అనేక సార్లు జైలుకు పంపారు. నేను అసెంబ్లీకి కన్నా జైలుకే ఎక్కువ సార్లు పోయా... రాహుల్ గాంధీని కలిసిన తర్వాత 15 నిమిషాలు మాట్లాడాం.. ఆ రోజే ఆయన నా నాయకుడి అని నిర్ణయించుకున్నా... రాహుల్ గాంధీకి ఎటువంటి వ్యక్తిగత అజెండాలు లేవు.. ఆయనకు దేశమే ముఖ్యం.. నేను విద్యార్థి సంఘంలో ఉన్నా.. నాయుడు పార్టీలో ఉన్నా దేశం, రాష్ట్రం కోసం ఏదైనా చేయాలనుకున్నా అని చెప్పారు. గుజరాత్ సీఎంగా మోదీ ఉన్నప్పుడు అప్పటి ప్రధాని మన్మోహన్ సింగ్ తన హుందాతనంతో వ్యవహరించి గుజరాత్ అభివృద్ధి చాలా సహకరించారు. మన్మోహన్ సింగ్ మోదీకి ఇచ్చిన మద్దతులో 10 శాతం కూడా ఆయన మాకు మద్దతు ఇవ్వడం లేదు' అని ఆరోపిచారు. మన్మోహన్‌సింగ్ గుజరాత్‌కు అవసరమైనవన్నీ ఇచ్చారు. మేం కలిసినప్పుడు మోదీ మంచిగానే ఉంటారు. కానీ మా రాష్ట్రానికి మెట్రో రైలు, రీజినల్ రింగు రోడ్డు, జాతీయ రహదారుల విస్తరణకు ఏమాత్రం సహకరించడం లేదు. 360 కిలోమీటర్ల రీజినల్ రింగు రోడ్డుకు టెండర్లు పిలిచాం. రెండేళ్లవుతున్నా పీఎం కార్యాలయంలో ఉంచుకున్నారు. మేం నితిన్ గడ్కరీని ఎప్పుడూ అడిగినా... నా చేతిలో ఏమీ లేదు, మోదీ దగ్గర ఫైల్ ఉందంటాడు. ప్రధానమంత్రి అయిన తర్వాత గుజరాత్, తెలంగాణ, మధ్యప్రదేశ్, రాజస్థాన్ లకు ఉన్న అవకాశాలను ప్రోత్సహించాలి. గుజరాత్‌లో పోర్ట్ ఉంది. వాళ్లకు ఉన్న అవకాశం అంది. మా దగ్గర ఎయిర్‌పోర్ట్, జ్ఞానవంతులు ఉన్నారు.. సత్య నాదెళ్ల, శంతను నారాయణన్, అజయ్ బంగా, ప్రేమ్ శ్రీవాత్సవ్ అంతా హైదరాబాద్ పబ్లిక్ స్కూల్‌లో చదువుకున్నారు. నాకు ఐఎస్‌బీ, ఐఐటీ, నల్సార్ ఉన్నాయి. ఎక్కడో నిపుణులుంటారో అక్కడకు కంపెనీలు వస్తాయి. సెమీ కండక్టర్ ప్రాజెక్టును చివరి నిమిషంలో గుజరాత్ తీసుకెళ్లారు అని ఆరోపించారు. మోదీ ఉత్తరప్రదేశ్ నుంచి ప్రాతినిధ్యం వహిస్తున్నా గుజరాత్‌కే అన్నీ తీసుకెళుతున్నారు. బెదిరించి తీసుకెళుతున్నారు. ఉత్తరప్రదేశ్‌కు ఎన్ని కంపెనీలు తీసుకెళ్లారు.. గుజరాత్‌కు ఎన్ని తీసుకెళ్లారు అని విమర్శించారు. నియోజకవర్గాల పునర్విభజన సమస్య ఏమిటంటే రాజకీయాలు అంకెల ఆట... సమ ఉజ్జీల మధ్య సంప్రదింపులు సాగుతాయి.. బలవంతులు, బలహీనుల మధ్య కాదు...రాజకీయాల్లో మీ దగ్గర సంఖ్యా బలం ఉంటేనే ఢిల్లీ పిలిచి మాట్లాడుతుంది. లేకపోతే గేటు దగ్గరకు రానివ్వరు.. అందుకే నేను సాధారణమైన పరిష్కారం చూపుతున్నా... 1976లో ఇందిరా గాంధీ గారు 543 సీట్లకు లోక్‌సభ స్థానాలను ఫ్రీజ్ చేశారు. కేంద్రం కుటుంబ నియంత్రణ పిలుపునిస్తే దక్షి ణాది రాష్ట్రాలు అమలు చేశాయి. ఉత్తరాదిలో అది జరగలేదు. దీంతో జనాభాలో హెచ్చుతగ్గులు పెరిగాయి. అందుకే ఇందిరా గాంధీ గారు 25 ఏళ్లు ఆ సంఖ్యను ఫ్రీజ్ చేశారు. తర్వాత వచ్చిన వాజ్‌పేయీ జీ మరో 25 ఏళ్లు దాన్ని పొడిగించారు. 2026లో మోదీ అలానే మరో 25 ఏళ్లు పొడిగిస్తే ఎవరికీ ఇబ్బంది రాదు. కానీ, మోదీజీ ... డీలిమిటేషన్, మహిళా రిజర్వేషన్ల పేరుతో పెద్ద రాష్ట్రాలకు మరింత ప్రాతినిధ్యం పెంచుతూ, చిన్న రాష్ట్రాలను ఖతం చేయాలని చూస్తున్నారు. కేరళలో ప్రస్తుతం 20 లోక్‌సభ సీట్లు, ఉత్తరప్రదేశ్‌లో 80 సీట్లు ఉన్నాయి. ఈ రెండింటి మధ్య 60 సీట్లు తేడా ఉన్నాయి. 50 శాతం పెంచితే కేరళలో 30, ఉత్తరప్రదేశ్‌లో 120 సీట్లు అవుతాయి. అప్పుడు ఈ రెండు రాష్ట్రాల మధ్య సీట్ల తేడా 90 అవుతుంది. ఒక్క నెంబర్‌తో అటల్ జీ ప్రభుత్వం పడిపోయింది. ఉత్తర ప్రదేశ్, పశ్చిమ బెంగాల్, బీహార్, రాజస్థాన్, బీమారు రాష్ట్రాలకు భారీగా సీట్లు పెరుగుతాయి. మా దగ్గర నెంబర్లు లేనప్పుడు మాకు ఏం ప్రాధాన్యత ఉంటుంది అని ప్రశ్నించారు.

జ్ఞానేశ్ దిగిపోవాలి

>> జరుగుతున్నాయన్న ఆరోపణలపై ప్రజాస్వామ్య పరిరక్షణ కోసం దేశవ్యాప్తంగా నిరసన కార్యక్రమాలు చేపట్టనున్నట్లు ప్రకటించారు. కేంద్ర ఎన్నికల ప్రధాన కమిషనర్ (సీఈసీ) జ్ఞానేశ్ కుమార్ రాజీనామా చేయాలంటూ నగరంలోని నెక్లెస్ రోడ్డులో సోమవారం కాంగ్రెస్ నేతలు నిరసనకు దిగారు. ఓటర్ల జాబితా ప్రత్యేక సమగ్ర సవరణ (సర్) ప్రక్రియలో లోపాలకు బాధ్యత వహిస్తూ రాజీనామా చేయాలని డిమాండ్ చేశారు. నెక్లెస్ రోడ్డులోని ఇందిరాగాంధీ విగ్రహం నుంచి ఈసీ కార్యాలయం వరకు ర్యాలీగా వెళ్లారు. కేంద్ర ప్రభుత్వానికి, ఎన్నికల సంఘానికి వ్యతిరేకంగా నేతలు నినాదాలు చేశారు. ఈ నిరసన కార్యక్రమంలో టీపీసీసీ అధ్యక్షుడు మహేశ్ కుమార్ గౌడ్, మంత్రి పొన్నం ప్రభాకర్, దానం నాగేందర్ తదితరులు పాల్గొన్నారు. అనంతరం నిర్వహించిన మీడియా సమావేశంలో మహేష్ కుమార్ గౌడ్ మాట్లాడుతూ.. ఎన్నికల సంఘం వ్యవహారశైలిపై ఆందోళన వ్యక్తం చేశారు. ఎన్నికల నిర్వహణలో నిష్పాక్షికత లోపించిందని ఓటర్ల భవిష్యత్తు ప్రశ్నార్థకంగా మారుతోందని పేర్కొన్నారు. దేశంలో ఎన్నికల ప్రక్రియను ప్రభావితం చేసేలా వ్యవహారాలు జరుగుతున్నాయని ఆరోపించారు. ఎన్నికల కమిషనర్ల పనితీరుపై అధికారుల్లోనూ అసంతృప్తి ఉందని ఆయన వ్యాఖ్యానించారు. ప్రజాస్వామ్య వ్యవస్థలో స్వతంత్రంగా వ్యవహరించాల్సిన ఎన్నికల సంఘం, కేంద్ర ప్రభుత్వ ఒత్తిళ్లకు తలొగ్గుతోందన్నది కాంగ్రెస్ పార్టీ ప్రధాన ఆరోపణగా పేర్కొన్నారు. బిహార్‌లో ఆర్జేడీ, పశ్చిమ బెంగాల్‌లో తృణమూల్ కాంగ్రెస్ ఎన్నికల ఫలితాల వెనుక ఎన్నికల సంఘం మోసపూరిత వైఖరి ఉందని మహేష్ కుమార్ గౌడ్ ఆరోపించారు. కాంగ్రెస్ అగ్రనేత మీనాక్షి నటరాజన్ గెలవాల్సిన రాజ్యసభ స్థానాన్ని కూడా కుట్రపూరితంగా కోల్పోయేలా చేశారని విమర్శించారు. ఓట్ల అక్రమాల ద్వారా ప్రజా

విదేశాలకు అక్రమంగా నిధుల తరలింపు!

బాలీవుడ్ సెలబ్రిటీలపై ఐటి దాడులు

ప్రముఖ నటి రకుల్‌ప్రీత్‌సింగ్, ప్రొడ్యూసర్ వాసుభగ్నానిసహా పలువురిపై ఆరోపణలు

వారికి సంబంధించిన 12 చోట్ల ఏకకాలంలో సోదాలు జరిపిన అధికారులు

ముంబయి, సెప్టెంబరు 28: బాలీవుడ్‌లో మరోసారి ఐటీ (ఇన్‌కమ్ టాక్స్) శాఖ దాడులు కలకలం రేపాయి. సినిమాల నిర్మాణాల పేరుతో విదేశాలకు అక్రమంగా నిధులు తరలిస్తున్నారనే తీవ్ర ఆరోపణలు, పన్ను ఎగవేతల అనుమానాలతో ముంబై ఇన్‌కమ్ టాక్స్ అధికారులు ఒకేసారి పలువురు ప్రముఖులు, నిర్మాణ సంస్థల ఇళ్లపై, ఆఫీసులపై మెరుపు దాడులు చేపట్టారు. ఈ దాడుల జాబితాలో ప్రముఖ హీరోయిన్ రకుల్ ప్రీత్ సింగ్, సీనియర్ బాలీవుడ్ నిర్మాత వాసు భగ్నానీతో పాటు ప్రముఖ నిర్మాణ సంస్థపనోరమా స్టూడియోస్ లాంటి పెద్ద పేర్లు ఉండటం విశేషం. వీరితో ముడిపడి ఉన్న దాదాపు 12 ప్రాంతాల్లో ముంబై ఐటీ విభాగానికి చెందిన వేర్వేరు బృందాలు ఏకకాలంలో సోదాలు నిర్వహిస్తున్నాయి. సినిమా షూటింగ్‌లు, ఓవర్సీస్ డిస్ట్రిబ్యూషన్, నిర్మాణ వ్యయాల సాకుతో భారీగా నిధులను విదేశాలకు తరలిస్తున్నట్లు ఐటీ శాఖకు కొద్దిరోజులుగా పక్కా సమాచారం అందుతోంది. ఈ ప్రక్రియలో పెద్ద ఎత్తున పన్నుల అవకతవకలు, ఆర్థిక అక్రమాలు జరిగాయని దర్యాప్తు సంస్థలు బలంగా అనుమానిస్తున్నాయి. ఈ వ్యవహారంలో ఐటీ శాఖ రడార్‌లో నిలిచిన వారిలో సౌత్, బాలీవుడ్‌లలో మంచి గుర్తింపు తెచ్చుకున్న నటి రకుల్ ప్రీత్ సింగ్, పూజా ఎంటర్‌టైన్‌మెంట్ బ్యానర్‌పై ఎన్నో భారీ చిత్రాలను తీసిన ప్రముఖ నిర్మాత వాసు భగ్నానీ, అలాగే దృశ్యం ఫ్రాంచైజీ వంటి బ్లాక్‌బస్టర్ సినిమాలను అందించిన పనోరమా స్టూడియోస్ ముఖ్యంగా ఉన్నాయి. ఒక్కసారిగా ఐటీ అధికారులు రంగంలోకి దిగడంతో సినీ పరిశ్రమలో తీవ్ర సంచలనం నెలకొంది. ఇక ప్రస్తుతం ఆదాయపు పన్ను శాఖ సోదాలు కొనసాగుతున్నాయి. దర్యాప్తు పూర్తయిన తర్వాత, ఈ ఆర్థిక మోసానికి సంబంధించి ఐటీ శాఖ కీలకమైన విషయాలను వెల్లడించవచ్చని భావిస్తున్నారు.

ఓటుకు నోటు కేసులో సిఎం రేవంత్‌రెడ్డికి ఊరట

రూ.50 లక్షల అటాచ్‌మెంట్ ఆర్డర్ రద్దు

హైదరాబాద్,సెప్టెంబరు28,ప్రభాతవార్త: సిఎం రేవంత్ రెడ్డిపై ఉన్న 2015 నాటి ఓటుకు నోటు కేసులో కీలక పరిణామం చోటుచేసుకుంది. ఈ కేసులో ఎన్‌ఫోర్స్‌మెంట్ డైరెక్టరేట్ (ఇడి) చేసిన రూ.50 లక్షల అటాచ్‌మెంట్‌ను ధ్రువీకరిస్తూ గతంలో ఇచ్చిన ఆదేశాన్ని అప్పిలేట్ ట్రిబ్యునల్ రద్దు చేసింది. ఈ వ్యవహారంలో రేవంత్ రెడ్డి తో పాటు మరో ముగ్గురికి కూడా ట్రైబ్యునల్ నుంచి భారీ ఊరట లభించింది. ఈ మేరకు ఎస్ఏ ఫెమా ఢిల్లీలోని పరిధిలోని అప్పిలేట్ ట్రైబ్యునల్ ఈనెల 14వ తేదీన ఉత్తర్వులు జారీ చేసింది. జస్టిస్ మునీశ్వర్ నాథ్ భండారీ నేతృత్వంలోని ధర్మాసనం ఈ కేసును విచారించింది. రేవంత్ రెడ్డి, వేమ్ కృష్ణ కీర్తన్, రుద్ర శివకుమార్ ఉదయ్ సింహ, బిషప్ హ్యారీ సెబాస్టియన్‌లు.. 2022 ఫిబ్రవరి 8వ తేదీన అడ్జుడికేటింగ్ అథారిటీ ఇచ్చిన ఉత్తర్వులను సవాలు చేశారు. అంతకుముందు 2021 మే 25వ తేదీన ఈడీ రూ.50 లక్షలను ప్రొవిజనల్‌గా అటాచ్ చేసింది. ఈ ఓటుకు నోటు కేసులో అసలు వివాదం రూ.50 లక్షల మొత్తానికి సంబంధించింది కాగా.. ఈ మొత్తాన్ని లంచంగా ఇవ్వబోయినట్లు ఆరోపణలు ఉన్న నగదుకు సమానమైన మొత్తాన్ని ఈడీ ఇప్పటికే అటాచ్ చేసింది. అయితే అప్పీలుదారుల తరఫున.. అసలు నగదును ఇప్పటికే అవినీతి నిరోధక శాఖ (ఏసీబీ) స్వాధీనం చేసుకుని.. ట్రయల్ కోర్టులో డిపాజిట్ చేసిందని వాదించారు. ప్రివెన్షన్ ఆఫ్ మనీ లాండరింగ్ యాక్ట్ (పీఎంఎల్ఏ)లోని సెక్షన్ 5(1)(జ)లోని నిబంధనలను ట్రైబ్యునల్ పరిశీలించింది. ఇప్పటికే రూ.50 లక్షలు కోర్టు ఆధీనంలో భద్రంగా ఉన్నప్పుడు.. ఆ మొత్తాన్ని నిందితులు తరలించడం, ఇతర విధంగా వినియోగించే అవకాశం లేదని ధర్మాసనం అభిప్రాయపడింది. ఈ పరిస్థితుల్లో అదే మొత్తానికి సమానమైన మరో రూ.50 లక్షలను అటాచ్ చేయాల్సిన పరిస్థితి లేదని ట్రైబ్యునల్ పేర్కొంది. దీంతో రూ.50 లక్షల అటాచ్‌మెంట్‌ను ధ్రువీకరిస్తూ అడ్జుడికేటింగ్ అథారిటీ ఇచ్చిన ఆదేశాన్ని కోర్టు రద్దు చేసింది. 2015లో తెలంగాణలో జరిగిన ఎమ్మెల్సీ ఎన్నికల సమయంలో ఈ ఓటుకు నోటు కేసు వ్యవహారం వెలుగులోకి వచ్చింది. జూన్ 1వ తేదీన జరగాల్సిన ఎమ్మెల్సీ ఎన్నికలకు ముందు ఓటు కోసం రూ.5 కోట్ల లంచం ఆఫర్ చేశారనే ఆరోపణలపై హైదరాబాద్ ఏసీబీ అధికారులు 2015 మే 31వ తేదీన ఎఫ్ఐఆర్ నమోదు చేశారు.

ఆ సమయంలో రేవంత్ రెడ్డి టీడీపీ ఎమ్మెల్యేగా ఉండగా.. వేమ్ నరేందర్ రెడ్డి టీడీపీ అభ్యర్థిగా ఉన్నారు. ఎమ్మెల్యే ఎల్విస్ స్టీఫెన్‌సన్‌ను తమ అభ్యర్థికి అనుకూలంగా ఓటు వేయించేందుకు లేదా ఓటింగ్‌కు దూరంగా ఉండేలా చేయడానికి రూ.50 లక్షలను అడ్వాన్స్‌గా ఆఫర్ చేశారని ఏసీబి ప్రధానంగా ఆరోపించింది. సికింద్రాబాద్‌లోని సౌత్ లాలాగూడలో ఉన్న ఓ అపార్ట్‌మెంట్‌లో ఈ వ్యవహారం జరిగిందని ఏసీబీ పేర్కొంది. అక్కడే నిందితులను పట్టుకున్నామని.. రూ.50 లక్షల నగదును స్వాధీనం చేసుకున్నామని ఏసీబీ తెలిపింది. ఈ కేసులో ఆడియో, వీడియో రికార్డింగులను కూడా సేకరించినట్లు దర్యాప్తు సంస్థ పేర్కొంది. ఏసీబీ కేసు నమోదు చేసిన తర్వాత ఈడీ కూడా ఈ వ్యవహారంపై ఈసీఐఆర్ నమోదు చేసింది. ఆ తర్వాత అసలు స్వాధీనం చేసుకున్న రూ.50 లక్షలకు సమానమైన మొత్తాన్ని ఈడీ ప్రొవిజనల్‌గా అటాచ్ చేసింది. తాజా ట్రైబ్యునల్ ఉత్తర్వులతో ఆ అటాచ్‌మెంట్‌ను ధ్రువీకరిస్తూ 2022లో ఇచ్చిన ఆదేశం రద్దు అయింది. అయితే ఇది 2015 ఓటుకు నోటు కేసులోని ఇతర దర్యాప్తు, న్యాయ ప్రక్రియలపై తుది తీర్పుగా భావించాల్సిన అవసరం లేదు. తాజా ఉత్తర్వులు ప్రధానంగా ఈడీ చేసిన రూ.50 లక్షల అటాచ్‌మెంట్‌కు సంబంధించినవి కావడం గమనార్హం.

ఉత్తర భారతంలో సెప్టెంబరులోనే తగ్గిన ఉష్ణోగ్రతలు

ముందస్తు శీతాకాలం హెచ్చరికగా అనుమానిస్తున్న వాతావరణ శాఖ అధికారులు

హైదరాబాద్, సెప్టెంబరు 28: ప్రభాతవార్త: దేశ రాజధాని ఢిల్లీసహా ఉత్తరాదిలోని పలు ప్రాంతాల్లో ఉష్ణోగ్రతలు వారం రోజులుగా అనూహ్యంగా పడిపోవడంపై వాతావరణ శాఖ అధికా రులకు అంతు చిక్కడం లేదు. ఓవైపు ఎల్‌నినో కారణంగా దేశ వ్యాప్తంగా వర్షాభావ పరిస్థితులు నె లకొనడంతో పాటు ఎండలు దంచికొడుతుండగా ఉత్తర భారతంలో వున్నట్లుండి ఉష్ణోగ్రతలు పడిపోవడం ఇప్పుడు చర్చనీయాం శంగా మారింది. ఇది ముందస్తు శీతాకాలం హెచ్చరికగా అధికారులు అనుమానిస్తున్నారు. కొన్ని రోజులుగా ఉత్తరాదిలో భారీ వర్షాలు, చల్లని గాలుల కారణంగా వాతావరణం ఒక్కసారిగా మారిపోవడం తో ఉష్ణోగ్రతలు అనూహ్యంగా తగ్గాయి. ఆదివారం నాడు ఢిల్లీలోని సఫ్దర్‌జంగ్ వాతావరణ కేంద్రంలో కనిష్ఠ ఉష్ణోగ్రత 21 డిగ్రీల సెల్సియస్‌గా నమోదైంది. 2001 తర్వాత సెప్టెంబర్ నెలలో నమోదైన రెండో అత్యల్ప ఉష్ణోగ్రత కావడం గమనా ర్హం. సాధారణం కంటే ఇది సుమారు మూడు డిగ్రీలు తక్కువగా అధికారులు చెబుతున్నారు. నగరంలోని రిడ్జ్ ప్రాంతంలో ఏకంగా 16.8 డిగ్రీ లకు పడిపోయి చలి తీవ్రతను పెంచింది. కనిష్ఠ ఉష్ణోగ్రతలే కాకుండా గరిష్ఠ ఉష్ణోగ్రతలు కూడా సాధారణం కంటే తక్కువగా నమోదవడం గమనార్హం. బంగాళాఖాతంలో ఏర్ప డిన తీవ్ర వాయుగుండం కారణంగా ఉత్తర భారతంలోని అనేకచోట్ల విస్తారంగా వర్షాలు కురిశాయి. ఈ వర్షాల తో పాటు ఈశాన్య దిశ నుంచి వీస్తున్న చల్లని గాలుల కలయికతో రాత్రి ఉష్ణోగ్రతలు ఒక్కసారిగా పడిపోయాయని వాతా వరణ శాఖ అధికారులు తెలిపారు. మరోవైపు, ఉత్తరాఖండ్‌లోని పర్వత ప్రాంతాల్లోనూ కొన్ని రోజులుగా వర్షాలతో పాటు మంచు కూడా కురుస్తోంది. ఈ పరిణామాల పై వాడియా ఇన్‌స్టిట్యూట్ ఆఫ్ హిమాలయన్ జియాలజీ మాజీ శాస్త్రవేత్త డాక్టర్ డిపి డోభాల్ మాట్లాడుతూ సెప్టెంబర్‌లో మంచు కురవడం అ నేది ఈ ప్రాంత సహజ వాతావరణంలో భాగమేనని ఆయన తెలిపారు. అయితే, వాతావరణ మార్పుల కారణం గా పెరుగుతున్న ఉష్ణోగ్రతలు మంచుపై తీవ్ర ప్రభావం చూపుతున్నాయని ఆయన తెలిపారు.

ఇడి కార్యాలయం వద్ద బిఆర్ఎస్ ధర్నా

హైదరాబాద్, సెప్టెంబరు 28: ప్రభాతవార్త: రాష్ట్ర మంత్రి పొంగులేటి శ్రీనివాస్ రెడ్డి ఆస్తులపై ఈడీ అధికారులు వెంటనే విచారణ చేబట్టాలని డిమాండ్ చేస్తూ బిఆర్ఎస్ నాయకులు, కార్యకర్తలు సోమవారం నాడు బషీర్‌బాగ్‌లోని ఈడీ కార్యాలయం వద్ద ధర్నా చేబట్టారు. ఈ విభాగం కేంద్ర దర్యాప్తు సంస్థ కావడం, ఇక్కడ సిఆర్‌పిఎఫ్ బలగాలకు తోడు రాష్ట్ర పోలీసు బలగాలు బందోబస్తులో వుండడంతో కొద్దిసేపు పరిస్థితి ఉ ద్రిక్తంగా మారింది. బిఆర్ఎస్ ఎంఎల్ఎ సంజయ్ కుమార్, ఎంఎల్ సిలు నవీన్ రెడ్డి, శంబీపూర్ రాజు పాట ఇతర నాయకులు ఈ ధర్నాలో పాల్గొన్నారు. గతంలో పొంగులేటి ఆస్తుల విచారణకు సోదాలు నిర్వహించిన ఈడీ అధికారులు ఆ తరువాత ఎందుకు చర్యలు చేబట్టలేదని బిఆర్ఎస్ నాయకులు ఈ సందర్భంగా ఈడీ అధికారులను ప్రశ్నించారు. ఒక దశలో ఈడీ కార్యాలయంలో చొచ్చుకు పోయేందుకు బిఆర్ఎస్ నా యకులు యత్నించగా పోలీసులు వారిని పక్కకు లాగేశారు. ఈ సందర్భంగా ఇరు వర్గాల మధ్య తోపులాట జరిగింది. అయితే వెంటనే అదనపు బలగాలను రప్పించి బిఆర్ఎస్ నాయకులను అదుపులోకి తీసుకోవడంతో పరిస్థితి సద్దుమణిగింది.

'స్థానిక' ఎన్నికల్లో సత్తా చాటేందుకు సిద్ధం కావాలి

పార్టీ శ్రేణులకు టిఆర్ఎస్ చీఫ్ కల్వకుంట్ల కవిత దిశానిర్దేశం

హైదరాబాద్, సెప్టెంబరు 28, ప్రభాతవార్త: రాబోయే స్థానిక సంస్థలు, జిల్లా,మండల పరిషత్ ఎన్నికల్లో సత్తా చాటాలని అందుకు తగిన విధంగా సిద్ధం కావాలని పార్టీ కేడర్ కు తెలంగాణ రక్షణ సేన చీఫ్ కల్వకుంట్ల కవిత పిలుపునిచ్చారు. రానున్న కాలంలో పార్టీ నేతలు, క్యాడర్ నిత్యం ప్రజల్లోనే ఉంటూ వారి సమస్యల పరిష్కారం కోసం చేపట్టాల్సిన చర్యలపై దిశా నిర్దేశం చేస్తున్నారు. బంజారాహిల్స్ లోని తెలంగాణ రక్షణ సేన కార్యాలయంలో ఆదివారం ఉమ్మడి ఆదిలాబాద్, ఖమ్మం జిల్లాల నేతలతో సమావేశం అయిన ఆమె సోమవారం ఉమ్మడి మహబూబ్ నగర్, ఉమ్మడి మెదక్ జిల్లాల నేతలతో భేటీ అయ్యారు. గ్రేటర్ హైదరాబాద్, సైబరాబాద్, మల్కాజిగిరి, గ్రేటర్ వరంగల్, ఖమ్మం కార్పొ రేషన్‌లు, సిద్దిపేట సహా ఇతర మున్సిపాలిటీల్లో పోటీ చేసి సత్తా చాటాలని నేతలకు సూచించారు. నిజామాబాద్, కొడంగల్ లో నిర్వహించిన పాంచజన్య సంకల్ప సభలకు సంబంధించి ప్రజల నుంచి ఎలాంటి ఫీడ్ బ్యాక్ వచ్చిందో అడిగి తెలుసుకున్నారు. ప్రధాన ప్రతిపక్షంగా టీఆర్ఎస్ ఎలాంటి పాత్ర పోషించాలని ప్రజలు కోరుకుం టున్నారు. ఇంకా ఎలాంటి కార్యక్రమాలు ఉంటే బాగుంటుందని భావిస్తున్నారో ఆ దిశలోనే పయనిద్దామని సూచించారు. మన పోరాటాలతోనే ప్రభుత్వంలో కదలి ప్రతిపక్షంగా టీఆర్ఎస్ చేస్తున్న పోరాటాలతోనే ప్రభుత్వం లో కదలిక వస్తుందని కవిత చెప్పారు. ఆదిలాబాద్ రిమ్స్‌లో అగ్నిప్రమాదం జరిగి ఐదుగురు చిన్నా రులు మృతి చెందిన ఘట నలో తెలం గాణ రక్షణ సేన స్పందిం చిన తీరుతోనే ప్రభుత్వం దిగివచ్చిందని గుర్తు చేశా రు. ఏళ్లకేళ్లుగా రిమ్స్ హాస్పిటల్‌ను పట్టించుకోని ప్రభుత్వం తక్షణ చర్యల కోసం రూ.11 కోట్లు రిలీజ్ చేసిందని చెప్పా రు. రిమ్స్ హాస్పిటల్ సమస్యలపై రివ్యూ చేసి చేపట్టాల్సిన పనులపై కలెక్టర్ ప్రభుత్వానికి నివేదిక ఇచ్చారన్నారు. తాను ఆస్పత్రిని విజిట్ చేసి బాధిత కుటుంబాలను పరామర్శించి అండగా నిలిచిన తర్వాతనే ప్రభుత్వందిగివచ్చి మృతుల కుటుంబా లకు రూ.5 లక్షల చొప్పున పరిహారం ప్రకటి ంచిందన్నారు. రాష్ట్రంలో ప్రజలకు ఎక్కడ సమస్య వచ్చినా తెలంగాణ రక్షణ సేన నాయకులు, కార్య కర్తలు తక్షణం స్పందించి వారికి అండగా నిలవా లని కోరారు. కాగా ఉమ్మడి జిల్లాల వారీగా నిర్వహిస్తున్న సమావేశాలు బుధవారం వరకు కొనసాగనున్నాయి. మంగళ వారం ఉమ్మడి నిజామాబాద్, నల్గొండ, బుధ వారం ఉమ్మడి వరంగల్, ఉమ్మడి కరీంనగర్ జిల్లాల నేతలతో కవిత సమా వేశం కానున్నారు. గ్రేటర్ కార్పొరేషన్ ఎన్నికల నేపథ్యంలో త్వర లోనే హైదరాబాద్, ఉమ్మడి రంగారెడ్డి జిల్లాల నేత లతో ప్రత్యేక సమావేశం నిర్వహించనున్నారు.

సమావేశంలో మాట్లాడుతున్న టిఆర్ఎస్ అధ్యక్షురాలు కవిత

టిజి సేఫ్ డ్రగ్స్ వింగ్ డైరెక్టర్‌గా రాందాన్

రాందాన్

హైదరాబాద్, సెప్టెంబరు 28: ప్రభాతవార్త: రాష్ట్రంలో కల్తీ ఆహార వస్తువులతో పాటు నకిలీ ఔషధాల పై ఉక్కుపాదం మోపేందుకు సర్కారు కొత్తగా ఏర్పాటు చేసిన రాష్ట్ర స్టాండర్డ్స్ అథారిటీ ఫర్ ఫుడ్ అండ్ ఎసెన్షియల్ డ్రగ్స్ (టిజి సేఫ్) డ్రగ్స్ వింగ్ డైరెక్టర్‌గా జి. రాందాన్ నియమితులయ్యారు. ఇంతకుముందు ఆయన ఇదే విభాగంలో జాయింట్ డైరెక్టర్‌గా పని చేస్తుండగా పదోన్నతిపై డైరక్టర్‌గా నియమిస్తూ సర్కారు సో మవారం ఆదేశాలు జారీ చేసింది. ఇంతకు ముందు డ్రగ్స్ కంట్రోల్ బోర్డుగా వున్న విభాగం టిజి సేఫ్‌గా రూపాంతరం చెందిన తరువాత ఈ విభాగం కమిషనర్‌గా ఐజి స్థాయి అధికారి అవినాష్ మొహంతి బాధ్యతలు చేబట్టడం తెలి సిందే. ఆయనకు డిప్యూటీలుగా డ్రగ్స్ వింగ్ బాధ్యతలను రాందాన్, ఆహార కల్తీ నిరోధక విభాగానికి మరో డిఎస్‌పి ఉన్నారు.

సైబర్ మోసాలపై ప్రజల్లో అవగాహనకు నెక్లెస్‌రోడ్డులో టిజిసిఎస్‌బి 2 కెఎం వాక్

హైదరాబాద్, సెప్టెంబరు 28: ప్రభాతవార్త: సైబర్ నేరాలు, మోసాలపై ప్రజల్లో అవగాహన పెంచేందుకు తెలంగాణ సైబర్ సెక్యూరిటీ బ్యూరో (టిజిసిఎస్‌బి) ఆధ్వర్యంలో అక్టోబరు 1న నెక్లెస్ రోడ్డులో 2 కెఎం వాక్ జరగనుంది. సాయంత్రం ఐదు గంటలకు జరగనున్న ఈ వాక్‌లో పాల్గొన దలచిన వారు తమ సెల్‌ఫోన్‌లతో నెక్లెస్ రోడ్డులో వేదికవద్దకు రావాలని (టిజిసిఎస్‌బి) డైరక్టక్ శిఖా గోయల్ తెలిపారు. ఈ మేరకు సోమవారం ఆమె ఒక ప్రకటన విడుదల చేశారు. ప్రతి సంవత్సరం అక్టోబర్ నెలలో ప్రపంచ వ్యాప్తంగా నిర్వహించే సైబర్‌సెక్యూరిటీ అవగాహన కార్యక్రమం లో భాగంగా నెల రోజులపాటు రాష్ట్రవ్యాప్తంగా దీనిని నిర్వహిస్తున్నట్లు ఆమె తెలిపారు. ప్రారంభ కార్యక్రమంలో 2 కెఎం వాక్ వుంటుందని, ఆ తరువాత రాష్ట్ర వ్యాప్తంగా అన్ని జిల్లాలలో పలురకాల కార్యక్రమాలు ఉంటాయని, ఇందులో అన్ని వర్గాల వారు భాగస్వాములుగా వుంటారని ఆమె తెలిపారు. 'ఆగండి, ఆలోచించండి, అడుగువేయండి' అనే నినాదంపై అవగాహన కార్యక్రమాలు నిర్వహిస్తున్నట్లు శిఖాగోయల్ తెలిపారు.

ఖైరతాబాద్ నియోజకవర్గం ఎమ్మెల్యే స్థానం ఖాళీపై గెజిట్ విడుదల

హైదరాబాద్ (జూబ్లీహిల్స్), సెప్టెంబరు 28, ప్రభాతవార్త: ఖైరతాబాద్ నియోజకవర్గ ఎమ్మెల్యే దానం నాగేందర్ అనర్హతకు గురైనట్లు తెలంగాణ శాసనసభ అధికారికంగా ప్రకటించింది. ఈ మేరకు శాసన సభ కార్యదర్శి రెండ్ల తిరుపతి ఈ నెల 26న ప్రకటనల జారీ చేశారు. తెలంగాణ హై కోర్టు ఈ నె ల18న ఇచ్చిన తీర్పుకు అనుగుణంగా దానం నాగేందర్ అనర్హతకు గురయ్యారు. 2024 ఎప్రిల్ 23 నుంచి ఆయన అనర్హత అమల్లోకి వచ్చినట్లు అదే తేది నుంచి ఖైరతాబాద్ అసెంబ్లీ స్థానం ఖాళీ అయినట్లు శాసనసభ నోటీపై చేసింది. ఖైరతాబాద్ అసెంబ్లీ నియోజకవర్గానికి ఉపెన్నిక నిర్వహించేందుకు వీలుగా ఎమ్మెల్యే స్థానం అధికారకంగా ఖాళీ అయినట్లు స్పష్టమైంది.

నేనూ భక్తుడినే.. అర్ధరాత్రి 2 గం. వరకు

డిజె పెట్టడం భక్తి కాదు

ఆ శబ్దాలతో వృద్ధులు, చిన్నారులకు ఇబ్బందులు : సినీనటుడు అల్లు శిరీష్

హైదరాబాద్,సెప్టెంబరు 28,ప్రభాతవార్త: నగరంలో అర్ధరాత్రి వరకు భారీ శబ్దాలతో డీజే పాటలు వినిపించడంపై సినీ నటుడు అల్లు శిరీష్ పోలీసులకు ఫిర్యాదు చేసిన విషయం తెలిసిందే. ఈ విషయాన్ని స్వయంగా అల్లు శిరీష్ ఆదివారం రాత్రి ట్వీట్ చేశారు. ఈ క్రమంలోనే అల్లు శిరీష్‌పై సోషల్ మీడియాలో తీవ్ర వ్యతిరేకత వ్యక్తమైంది. ఈ నేపథ్యంలోనే తనపై వస్తున్న విమర్శలు, ట్రోల్స్‌పై అల్లు శిరీష్ ఎక్స్ వేదికగా మరోసారి స్పందించారు. తాను ఫిర్యాదు చేసింది భక్తికి వ్యతిరేకంగా కాదని.. కేవలం సామాజిక, పౌర స్పృహకు సంబంధించిన సమస్యపైనేనని స్పష్టం చేశారు. తాను స్వయంగా హనుమంతుడిని పూజిస్తానని.. మతంపై తనకు విశ్వాసం ఉందని పేర్కొన్నారు. తెల్లవారుజామున 2 గంటల వరకు డీజే సెటప్‌తో అత్యంత పెద్ద శబ్దంతో సంగీతం పెట్టడం భక్తి కాదని అల్లు శిరీష్ తన ఎక్స్ ఖాతాలో స్పందించారు. తాను పోలీసులకు ఫిర్యాదు చేసింది భక్తి గురించి కాదని.. ఇతరులకు ఇబ్బంది కలిగించే విధంగా వ్యవహరించడంపై మాత్రమేనని వివరించారు. తన అభిప్రాయాన్ని అర్థం చేసుకోవాలని కోరుతూ అభిమానులు, నెటిజన్లను ఉద్దేశించి పోస్ట్ చేశారు. షేక్‌పేటలోని అపర్ణా వన్ అపార్ట్‌మెంట్‌లో నివసిస్తున్న అల్లు శిరీష్.. వినోభానగర్‌లోని హనుమాన్ ఆలయం వద్ద గత కొన్ని రోజులుగా అర్ధరాత్రి వరకు భారీ శబ్దాలతో పాటలు వినిపిస్తున్నాయని పోలీసుల దృష్టికి తీసుకెళ్లారు. ఈమేరకు హైదరాబాద్ పోలీసులను ట్యాగ్ చేస్తూ ఎక్స్‌లో ఒక విడియోను కూడా పోస్ట్ చేశారు.

వివేకా హత్య కేసులో కొనసాగుతున్న ఇడి దర్యాప్తు

ఎ1గా ఉన్న ఎర్ర గంగిరెడ్డిని సుదీర్ఘంగా 9 గంటలపాటు విచారించిన అధికారులు.. నేడు కొనసాగనున్న విచారణ

హైదరాబాద్, సెప్టెంబరు 28, ప్రభాతవార్త:తెలుగు రాష్ట్రాల్లో సంచలనం రేపిన మాజీ మంత్రి వై.ఎస్ వివేకానంద రెడ్డి హత్య కేసులో ఎ1 ఎర్ర గంగిరెడ్డిని కేంద్ర దర్యాప్తు సంస్థ ఎన్‌ఫోర్స్‌మెంట్ డైరక్టరేట్ (ఈడీ) అధికారులు సోమవారం నాడు సుధీర్ఘంగా తొమ్మిది గంటల పాటు విచారించారు. ఈ కేసులో ఎ2గావున్న సునీల్ యాదవ్‌ను ఈడీ అధికారులు శుక్ర, శనివారాల్లో వరుసగా రెండు రోజుల పాటు విచారించడం తె లిసిందే. అంతకు ముందు ఇదే కేసులో అప్రూవర్‌గా మారిన దస్తగిరిని కూడా విచారించడం విదితమే. అయితే సునీల్ యాదవ్ విచారణ ము గిసిన రెండు రోజులకు ఎర్ర గంగిరెడ్డి విచారణ సాగడం గమనార్హం. హైదరాబాద్‌లోని బషీర్‌బాగ్‌లో గల ఈడీ కార్యాయంలో ఎర్ర గంగిరెడ్డి ని ఈడీ అధికారులు తొమ్మిది గంటల పాటు అనేక అంశాలపై ప్రశ్నించారు. వివేకానంద రెడ్డి హత్య కేసులో నిందితులు ఎవరు...? హత్య వెనుక గల కారణాలను వెలికి తీసేందుకు సిబిఐ విచారిస్తుండడం తెలిసిందే.

అయితే మనీలాండరింగ్ కోణంలో ఈడీ వేరుగా విచారిస్తుండగా ఇ ందులో భాగంగా ఈ విభాగం అధికారులు ఇప్పటికే పలువురిని విచారించగా తాజాగా మరో ఇద్దరిని ప్రశ్నించింది.. వివేకానంద రెడ్డి హత్య కే సులో నిందితులకు 40 కోట్ల రూపాయలను చెల్లించినట్లు వెలుగులోకి రావడంతో ఈ డబ్బులు ఎక్కడి నుంచి వచ్చాయి...? ఎవరు సమకూరా ్చరు...? ఎందుకు ఇచ్చారు...? అనే కారణాలను వెలికి తీసేందుకు ఈడీ రంగంలో దిగింది. 2019లో జరిగిన వివేకానంద రెడ్డి హత్యకు సం బంధించి 40 కోట్ల రూపాయల ఫండింగ్ వ్యవహారాలు, ఫోన్ కాల్స్, డిజిటల్ ఆధారాలపై దృష్టి సారించిన ఇడి అధికారులు సునీల్ యాదవ్ ను ప్రశ్నించినట్లుగానే ఎర్ర గంగిరెడ్డిని విచారించినట్లు సమాచారం. ఈ విచారణలో సునీల్ యాదవ్ సహా ఎ3 ఉమా శంకర్ రెడ్డిలతో జరిపిన ఫోన్ సంభాషణలపై ఈడీ అధికారులు ఎక్కువగా ఎర్ర గంగిరెడ్డిని ప్రశ్నించినట్లు తెలిసింది. వీరితో మాట్లాడిన కాల్ డేటా రికార్డును అతని ము ందు వుంచి వివరాలను రాబట్టినట్లు తెలిసింది. సాంకేతిక సాక్ష్యాలుగా వున్న గూగుల్ టెక్ అవుట్‌ను కూడా అతని ముందు ఈడీ అధికారులు వుంచినట్లు తెలిసింది.

ఎర్ర గంగిరెడ్డి బ్యాంకు లావాదేవీలను 2019 నుంచి ఈడీ అధికారులు పరిశీలించి అనుమానిత వ్యవహారాలపై అతన్ని ప్రశ్నించినట్లు తెలిసింది. వివేకానంద రెడ్డి హత్య కేసులో అప్రూవర్‌గా మారిన దస్తగిరికి కోటి రూపాయలు ఇచ్చిన విషయం గురించి ఈడీ అ ధికారులు గంగిరెడ్డిని ప్రశ్నించినట్లు తెలిసింది. ఎర్ర గంగిరెడ్డిని మంగళవారం మరోదఫా విచారణకు రావాలని ఈడీ అధికారులు ఆదేశించారు.

షాద్‌నగర్‌లో 13 కిలోల జింక మాంసం పట్టివేత

షాద్‌నగర్, సెప్టెంబరు 28, ప్రభాతవార్త : షాద్‌నగర్ నియోజకవర్గ పరిధిలో ఎస్‌వోటీ పోలీసులు 13 కిలోల జింక మాంసాన్ని పట్టుకున్నారు. ఈ మేరకు రంగారెడ్డి జిల్లా షాద్ నగర్ పట్టణ శివారులోని రాయికల్ టోల్ ప్లాజా వద్ద నిర్వహించిన తనిఖీల్లో 8 మంది నిందితులను అదుపులోకి తీసుకుని, వారి వద్ద నుంచి రెండు వాహనాలతో పాటు ఒక రైఫిల్‌ను స్వాధీనం చేసుకున్నారు. ఎస్‌వోటీ పోలీసులు పట్టుకున్న జింక మాంసం, నిందితులు, వాహనాలు, రైఫిల్‌ను అటవీ శాఖ అధికారులకు అప్పగిం చారు. ఈ కేసును అటవీ శాఖ ఉన్నతాధికారి స్టీవా ఆశిష్ పర్యవేక్షి స్తున్నారు. ప్రస్తుతం నిందితులను, స్వాధీనం చేసుకున్న మాంసాన్ని షాద్‌నగర్ నియోజక వర్గంలోని కొత్తూర్ పోలీస్ స్టేషన్‌కు తరలించారు. ఘటనపై అటవీ శాఖ అధికారులు తదుపరి దర్యాప్తు కొనసాగిస్తున్నారు. ఈ సందర్భం గా అటవీ శాఖ ఐఎఫ్ఎస్ అధికారి స్టీవా ఆశిష్ పోలీస్ స్టేషన్ కు చేరుకొని పరిస్థితిని సమీక్షి ంచారు. సీసీఎంబి టెస్ట్ ద్వారా గుర్తించిన కొత్తూరు పశు వైద్య అధికారిని పద్మిని షాద్ నగర్ పరిధిలోని రాయికల్ టోల్గేట్ వద్ద జింక ఎస్ఓటి పోలీసులు తనిఖీల ద్వారా పట్టుకున్న సంగతి తెలిసిందే. అయితే అది జింకమాంసమేనా, కాదా అన్నదానిపై కొత్తూరు పశువైద్య అధికారిని పద్మిని పరీక్షలు నిర్వహించారు. సీసీఎంబి టెస్ట్ ద్వారా అది జింక మాంసమేనని నిర్ధారించారు.

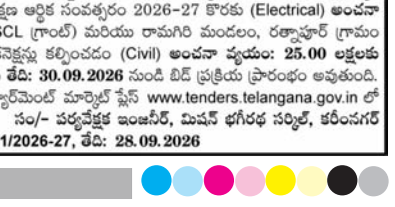

పోలీసులకు అప్పగిస్తున్న శాంపిల్స్

పోలీసులకు సవాల్‌గా మారుతున్న వరుస కిరాతక హత్యలు

నిందితులకు శిక్షలు వేయించలేకపోతున్న పోలీసులు

కఠినచట్టాలు ఉండాలంటున్న నిపుణులు

హైదరాబాద్, సెప్టెంబరు 28, ప్రభాతవార్త: రాష్ట్ర రాజధాని హైదరాబాద్ సహా రాష్ట్రంలోని అనేక ప్రాంతాల్లో వరుస బహిరంగ హత్యలు పోలీసులకు సవాల్‌గా మారుతు న్నాయి. చిన్నపాటి తగాదాలు మొదలుకుని, భూవివా దాలు, కుటుంబసభ్యుల హత్యకు ప్రతీకారంగా జరుగు తున్న దారుణాలు ఆయా ప్రాంతాల్లో శాంతిభద్రతలకు విఘాత

వార్త

మేధ అంటే మీ భావాలను మీరు విశ్వసించడం, మీ అంతరాలలో నిజమని విశ్వసించే దానిని ప్రపంచం మొత్తం చేత యదార్థమని విశ్వసింపచేయడం.

న- రాల్ఫ్ వాల్డో ఎమర్సన్

మబ్బులు వీడిన 'స్థానికత'

సర్కారు వారి నిర్ణయాలకు సరైన భాష్యం తెలియకుండా జరిపే వ్యవహారాల్లో జనం బాధితులు న్యాయం కోసం కోర్టు గుమ్మాలకెక్కిన అది సాధారణ అయిపోయింది. రాష్ట్రాల పునర్విభజ చట్టంలో స్పష్టంగా ఉన్నా రిజర్వేషన్ రూల్స్ అన్వయింపులో దాదాపు 37 మంది విద్యార్థులు. తమ ఎంబిబిఎస్ సీట్లను కోల్పోయారు. ఇలాంటి సందర్భంలో గతంలో కర్ణాటక, మహారాష్ట్ర విద్యార్థినీ విద్యార్థులు 13మంది కూడా ఇదే నిబంధన కింద ఇంటిదారి పట్టారు. తెలంగాణ ఎంబిబిఎస్ / బిడిఎస్ అడ్మిషన్లలో లోకల్ కోటా వివాదంలో జెల్లా అంకిత ఇతర విద్యార్థులు పిటిషనర్లుగా ఉన్న కేసులో సెప్టెంబర్ 1,2025 న సుప్రీంకోర్టు చీఫ్ జస్టిస్ బి.ఆర్. గవాయి, జస్టిస్ కె. వినోద్ చంద్రన్ ధర్మాసనం తెలంగాణ ప్రభుత్వం 2017 రూల్స్ (2024లో సవరించినవి)ను సుప్రీంకోర్టు సమర్థించింది. ఎంబిబిఎస్ /బిడిఎస్ లో 85 శాతం స్థానిక కోటా పొందాలంటే విద్యార్థి తెలంగాణలో వరుసగా 4 ఏళ్లు (9వ తరగతి నుండి 12వ తరగతి వరకు) చదివి ఉండాలి అనే నిబంధనను సుప్రీంకోర్టు సమర్థించింది. తెలంగాణ హైకోర్టు 'శాశ్వత నివాసి అయితే చాలు, 4 ఏళ్లు చదవకపోయినా లోకల్ కోటా ఇవ్వాలి' అని ఇచ్చిన తీర్పును సుప్రీంకోర్టు కొట్టివేసింది. "నిర్వచనం స్పష్టంగా ఉన్నప్పుడు హైకోర్టు దానిని సడలించాల్సిన అవసరం లేదు' అని పేర్కొంది. రాష్ట్రాలు 15శాతం సీట్లను ఆల్ ఇండియా కోటాకు ఇచ్చాయి కాబట్టి, మిగిలిన 85 శాతం సీట్లను స్థానికులకు రిజర్వ్‌చేయడం రాజ్యాంగబద్ధమే అని కోర్టు చెప్పింది. అసోం రాష్ట్రంలో ఇలాంటి నిబంధననే 2018లోనే సుప్రీంకోర్టు సమర్థించింది. తల్లిదండ్రులు రక్షణ శాఖ, ప్రభుత్వ రంగసంస్థలు, ఆల్ ఇండియా సర్వీసులలో ఉండి బదిలీపై బయటకు వెళ్లిన వారి పిల్లలకు మాత్రం మినహాయింపు ఇచ్చారు. ప్రైవేట్ ఉద్యోగుల పిల్లలు బయట చదివితే ఈ కోటాకు అర్హులు కారు. సీటు కేటాయించిన తరువాత అర్హత వెతకడం కాదు. సీటు కేటాయించే ముందే అర్హతను ఖచ్చితంగా నిర్ధారించాలి. ఒక విద్యార్థి తప్పుడు పత్రం సమర్పిస్తే చర్య తప్పనిసరి. తప్పు ధ్రువీకరణ పత్రం ఇచ్చింది విద్యార్థినా, లేక సర్టిఫికెట్ జారీ వ్యవస్థలో లోపమా అన్నది వేరు చేయాలి. కానీ ప్రభుత్వమే జారీ చేసిన సర్టిఫికెట్ ఆధారంగా విద్యార్థి కౌన్సెలింగ్‌లో పాల్గొని సీటు పొందిన సందర్భంలో, వెరిఫికేషన్ ప్రక్రియలో వైఫల్యం, ప్రభుత్వ విభాగాల మధ్య డేటాబేస్ అనుసంధానం లేకపోవడం, పాత రికార్డులపై ఆధారపడటం, వాటి భారం మొత్తం విద్యార్థిపై పడకూడదన్నది పరిశీలించాలి. అదే స్థానిక షెడ్యూల్ తెగ కేటగిరి అభ్యర్థికి న్యాయం, అదే రిజర్వేషన్ వ్యవస్థకు విశ్వసనీయత. ఒక కుటుంబ సామాజిక/గిరిజన గుర్తింపు, మూల నివాస ప్రాంతం ఆంధ్రప్రదేశ్‌లో ఉంటే, ఆ కుటుంబం తరువాత తెలంగాణకు వలస వచ్చినంత మాత్రాన తెలంగాణ షెడ్యూల్ తెగ కేటగిరి రిజర్వేషన్‌ను పొందలేరన్నది అధికారుల ప్రస్తుతవివరణ. తెలంగాణలో 2026-27 ఎంబిబిఎస్ / బిడిఎస్ ప్రవేశాల్లో షెడ్యూల్ తెగ కేటగిరి రిజర్వేషన్ కింద సీట్లు పొందిన 9 మంది విద్యార్థుల అడ్మిషన్లు రద్దు కావడం ఇప్పుడు పెద్ద చర్చకు దారితీసింది. కాళోజీ నారాయణ రావు ఆరోగ్య విజ్ఞాన విశ్వవిద్యాలయం తాజాగా 37 మంది అభ్యర్థులు తెలంగాణ షెడ్యూల్ తెగ కేటగిరి రిజర్వేషన్‌కు అనర్హులని ప్రకటించింది. వీరిలో ఇప్పటికే ఎంబిబిఎస్ సీట్లు పొందిన తొమ్మిది మంది అడ్మిషన్లు రద్దయ్యాయి. వీరు ఒస్మానియా మెడికల్ కాలేజ్, ఇఎస్ఐసి మెడికల్ కాలేజ్ హైదరాబాద్, ప్రభుత్వ మెడికల్ కాలేజ్ కరీంనగర్ తదితర సంస్థల్లో సీట్లుపొందారు. రద్దైన సీట్లను తదుపరి మాప్‌అప్/మూడో దశ కౌన్సెలింగ్‌లో అర్హులైన షెడ్యూల్ తెగ కేటగిరి అభ్యర్థులకు కేటాయించనున్నారు. అయితే ఈ 37 మంది పూర్తిగా వైద్య ప్రవేశం నుంచి బయటపడినట్లు కాదు. నిబంధనలకు, 'నీట్' మెరిట్‌కు అనుగుణంగా ఓపెన్ కేటగిరి పోటీ చేసే అవకాశం ఉంటుంది. ఒక రాష్ట్రానికి చెందిన షెడ్యూల్ తెగ కేటగిరి రిజర్వేషన్‌ను మరో రాష్ట్రంలో వలస ఆధారంగా ఉపయోగించడం అనుమతిస్తే, ఆ రాష్ట్రంలోని స్థానిక షెడ్యూల్ తెగ కేటగిరి అభ్యర్థుల హక్కులపై ప్రభావంపడే అవకాశం ఉంది. ఈ తొమ్మిది మంది విద్యార్థుల ప్రభుత్వ సర్టిఫికెట్లను నమ్మి, అధికారిక కౌన్సెలింగ్ ప్రక్రియలో సీట్లు పొందినందున, ప్రక్రియలో జరిగిన లోపానికి వారి విద్యా భవిష్యత్తు మొత్తం మూల్యం చెల్లించాల్సిన పరిస్థితి రాకుండా పరిష్కారం ఉండేటట్లు చూసే బాధ్యత ప్రభుత్వం తీసుకోవాలి. తెలంగాణ గిరిజన సంక్షేమశాఖ వివరణ ప్రకారం, ఈ ప్రత్యేక మార్పిడి కాలానికి సంబంధించిన 10సంవత్సరాలవ్యవధి 2024 జూన్ 1తో ముగిసింది. అందువల్ల 2014కు ముందు ఆంధ్రప్రదేశ్ నుంచి తెలంగాణకు వచ్చిన కుటుంబాలు కేవలం ఇక్కడకు వలస వచ్చారనే కారణంతో తెలంగాణ షెడ్యూల్ తెగ కేటగిరి రిజర్వేషన్‌పొందలేవన్న వాదనను ప్రభుత్వం ముందుకు తెచ్చింది. దీనిపై సుప్రీంకోర్టు స్పష్టతనిచ్చినందున స్థానికతపై మబ్బులు వీడినట్లే! రిపోర్టుల ప్రకారం, ప్రభావిత అభ్యర్థులలో పలువురికి తెలంగాణలోని తహసీల్దార్లు జారీ చేసిన షెడ్యూల్ తెగ కేటగిరి సర్టిఫికెట్లు ఉన్నాయి. అయినప్పటికీ, తరువాత గిరిజన సంక్షేమ శాఖ వారి మూలనివాస ప్రాంతాలను గుర్తించి నివేదిక ఇవ్వడంతో వారి ప్రవేశాలురద్దయ్యాయి. తెలంగాణ హైకోర్టు గతంలో రాష్ట్ర విభజన తరువాత స్థానికత, రిజర్వేషన్, మూలనివాసం వంటి అంశాలపై పలు కేసులను పరిశీలించిన తర్వాత అత్యున్నత ధర్మాసనం స్పష్టమైన తీర్పునిచ్చింది.

స్పష్టత లేకుండా దారితప్పి మాట్లాడటం కంటే మౌనం పాటించడం ఉత్తమం.

రమణ మహర్షి

ఇద్దరితోగాని, ముగ్గురితో గాని యదార్థాన్ని గురించి ధైర్యంగా చెప్పలేనివారు బానిసల వంటివారు.

లోవెల్

ప్రజావాక్కు

సిమెంటు రోడ్ల పక్క మార్జిన్లలో మట్టి నింపాలి

కూటమి ప్రభుత్వం అధికారంలోకి వచ్చినప్పటి నుండి రోడ్లనిర్మాణం పెరిగిందిగాని, ఈమధ్య గుంటూరు వంటి నగరాల్లో సిమెంట్ రోడ్లువేసి, ఇరువైపుల మార్జిన్లని మట్టితో పూడ్చలేదు. రోడ్డుకి, మార్జిన్ ఎత్తు తక్కువగా వుండి వాహన ప్రమాదాలు జరిగే ప్రమాదముంది. కనుక మార్జిన్లని మట్టితో నింపి లాన్ వలె పెంచితే వర్షం నీరు పీల్చుకుని ఉష్ణోగ్రత తగ్గుతుంది, ఇళ్ళ యజమానులు కూడా మొక్కలు పెంచుకోవచ్చు. మనది ఉష్ణదేశం. వచ్చే ఒకటి రెండు సంవత్సరాల్లో 50 నుండి 60 సెంటీగ్రేడ్ వరకుఉష్ణోగ్రత పెరగవచ్చని అంతర్జాతీయ సంస్థలు వెల్లడిస్తున్నాయి. సిమెంటు నిర్మాణాలు పెరిగేకొద్దీ భూతాపం పెరుగుతుంది. వ్యక్తిగత నిర్మాణాల్ని ప్రభుత్వం నిరోధించలేదు, కనీసం ప్రభుత్వం రోడ్ల నిర్మాణాల్లోనైనా సిమెంట్ బదులు తారు రోడ్లు వేస్తే ప్రభుత్వాల ఖర్చు తగ్గుతుంది.

- తిరుమలశెట్టి సాంబశివరావు, గుంటూరు

'సర్' ప్రక్రియలో అవకతవకలు

దేశ ఎన్నికల అధికారి జ్ఞానేష్ కుమార్ పనితీరు సజావుగా లేదని, ఓటర్ల జాబితాలో అనేక వేలమంది ఓట్లు గల్లంతయ్యాయని, 'సర్' ప్రక్రియ అవకతవకగా తయారయిందని, కేంద్ర ప్రభుత్వం చెప్పినట్టు చేయడమే ఆయనకు పరమావధిగా మారిందని, ఏదిప్రశ్నించినా మౌనమే సమాధానంగా ప్రవర్తిస్తున్నారని ఇలా అనేక అభిప్రాయాలు వ్యక్తమౌతున్నాయి. కాబట్టి ఆయన వెంటనే తన పదవికి రాజీనామా చేయాలని ప్రతిపక్ష నాయకులతో బాటు కేంద్ర విద్యాశాఖామంత్రి చేత రాజీనామా చేయించిన కాక్రోచ్ జనతా పార్టీ కూడా తీవ్రమైన వత్తిడి తెస్తోంది. కేంద్రానికి తలఒగ్గక, రాజ్యాంగానికే ఎక్కువ విలువనిచ్చి మంచి పేరు తెచ్చుకున్న గత కాలపు చీఫ్ ఎలక్షన్ కమిషనర్ దివంగత శేషన్‌గారి లాంటి మేధో సంపన్నుల బాటతడుపరి సివిసిలు పాటించుక పోవడం విచారకరం.

- డా. ఎన్.ఎస్.ఆర్. మూర్తి,సికింద్రాబాద్

భగత్ సింగ్ ఆశయాలను కొనసాగిద్దాం

భారతదేశ యువ కెరటం, ఉద్యమ వీరుడు స్వాతంత్ర భారతదేశం కొరకు బ్రిటిష్‌పాలకులపై అలుపెరగని పోరాటం చేసిన పోరాట వీరుడు భగత్ సింగ్ ఆశయాలను ముందుకు తీసుకెళ్లాల్సిన బాధ్యత అందరిపై ఉంది. తన ఆశయాలను చరిత్రను భావితరాలకు అర్థవంతంగా తెలియజేయాల్సిన అవసరం ఎంతైనా ఉంది.

-మోతె శివకుమార్, రంగారెడ్డిజిల్లా

విద్య అంటే మార్కులు సాధించడం కాదు..

దేశంలోని భారతీయ సాంకేతిక విద్యాసంస్థలు ప్రతిభకు ప్రతీకలుగా, ప్రపంచస్థాయి విద్యకు కేంద్రాలుగా గుర్తింపు పొందాయి. అయితే ఇటీవల వెలుగుచూస్తున్న విద్యార్థుల ఆత్మహత్యల గణాంకాలు తీవ్రఆందోళన కలిగిస్తున్నాయి. అత్యుత్తమ మేధావులు చేరే ఈ విద్యాసంస్థలు ఇప్పుడు మానసిక ఒత్తిళ్లకు కేంద్రమవుతున్నాయనే వాస్తవాన్ని నిర్లక్ష్యం చేయ లేం. ఐఐటీల్లో అమలవుతున్న కఠినమైన అకాడమిక్ విధానాలు,రిలేటివ్ గ్రేడింగ్ వ్యవస్థ,క్యాంపస్ ప్లేస్‌మెంట్లపై భయం, నిరంతర పోటీ వాతావరణం విద్యార్థులపై తీవ్రమైన మానసిక భారం మోపుతున్నాయి. పాఠశాల స్థాయి వరకు అగ్రగామిగా నిలిచిన విద్యార్థులు ఇక్కడ ఒక్కసారిగా తీవ్ర పోటీలోపడటంతో ఆత్మవిశ్వాసం కోల్పోయే పరిస్థితులు ఏర్పడుతున్నాయి. గ్రేడ్‌లు,ర్యాంకులు, ఉద్యోగ అవకాశాల చుట్టూ తిరిగే ఈ వ్యవస్థ యువతలో ఆందోళన, నిరాశ, ఒంటరితనాన్ని పెంచుతోంది. విద్యఅంటే కేవలం మార్కులు సాధించడమేకాదు, జీవన నైపుణ్యాలను పెంపొందించడం.

- సి.హెచ్.ప్రతాప్, శ్రీకాకుళం

అక్రమ నిర్మాణాలను కూల్చి వేయాలి

రోడ్డు కొరకు రైతులనుండి భూములు తీసుకున్న ప్రభుత్వం నదీ పరీవాహక సూత్రాలకు విరుద్ధంగా కృష్ణానది కరకట్ట ప్రక్కన ఉన్న ఆశ్రమాన్ని తక్షణమే కూల్చి వెయ్యాలి. అమరావతి దగ్గర కరకట్టను వంద అడుగుల రోడ్డుగా చెయ్యటానికి అడ్డుగా ఉన్న ఆశ్రమాన్ని కూలగొట్టాలి. ఆ ఆశ్రమం అక్రమ నిర్మాణంకూల్చాలి. చట్టంఅందరికి ఒకటే. ఒకరికిఒక న్యాయం, ఇంకొకరికి వేరొక న్యాయం కూడదు. ఆ ఒక్కటే కాదు ప్రక్కనేఉన్న ఇస్కాన్ కేంద్రం,గణపతి సచ్చిదానంద ఆశ్రమం,ఏదో ఒక స్వామి ఆశ్రమం ఇవన్నీ అక్రమ నిర్మాణాలే. ముఖ్యంగా ఆశ్రమం ప్రజలను రకరకాలుగా దోచుకుంటుంది.

- నార్నె వెంకటసుబ్బయ్య, ప్రకాశం జిల్లా

యువతకు ట్రైనింగ్ ఇవ్వాలి

ఐక్యరాజ్య సమితిలో శాశ్వత సభ్యత్వం హోదా తీసివేయాలి అని ఫ్రాన్స్ బ్రిటన్ కోరడం ఒక సంచలనం. అభివృద్ధి చెందుతున్న దేశాలు, మూడో ప్రపంచ దేశాలు ఐక్యరాజ్య సమితిలో ప్రాధాన్యతను కోల్పోతున్నాయి. ఇది ఐక్యరాజ్య సమితి వంటి సంస్థకు శోభను ఇవ్వదు. మొన్న జరిగిన బ్రిక్స్ సదస్సులో భారత్ ఎంత కీర్తిసాధించిందో మనం చూశాం. ఉప్పు నిప్పుల ఉండే ఇరాన్ యూఏఈలను ఒక్కతాటిమీదికి తీసుకొచ్చి వాటి మధ్యచర్చలు జరిగేట్టు చేసిన ఘనత భారత్ ది.

-భారత అవినాష్, జనగామ

గమనిక: ఎడిటోరియల్ పేజీలో ప్రచురితమయ్యే వ్యాసాలలోని అంశాలు, విశ్లేషణలు వ్యాసకర్త సొంత అభిప్రాయాలు. వాటితో పత్రికకు ఎలాంటి సంబంధం లేదు. -ఎడిటర్

మన ఎడిట్ పేజీకి.. ఆర్థిక, సామాజిక, రాజకీయ విశ్లేషణాత్మక రచనలు పంపగోరు రచయితలు
మాకు పంపే వ్యాసాలు ఇతర పత్రికలకు కూడా పంపడం సరైన విధానం కాదు. సహకరిస్తారని ఆశిస్తాం. -ఎడిటర్
(e-mail: editpage@vaartha.com)

ప్రజాస్వామ్యంలో ప్రభువులు ప్రజలే!

అన్ని మతాలకు ప్రతినిధిగానే భారత దేశం ఇప్పటికీ కొనియాడబడుతున్నది! నియంతలుగా పాలించటానికి ప్రయత్నించిన నాయకులను ప్రజలు నియంత్రించారు! తప్పు తెలుసుకొన్న సమర్థులైన నాయకులను తిరిగి ఎన్నికల ద్వారా అధికారంలోకి తీసుకొని రావటానికి వెనుకంజ వేయలేదు! ఆ చరిత్రతో అలరారుతూ అన్ని రంగాలలో గణనీయ ప్రగతిని సాధిస్తున్న భారత దేశం తప్ప టడుగులు వేయగూడదు! ఎన్నో సంవత్సరాల అభివృద్ధికి స్పీడ్ బ్రేకర్స్ను మనంతట మనమే కల్పించుకోగూడదు! నిన్నటి పాలకులు ఇవ్వాళ ప్రతిపక్షంగా మారారు! ప్రజాభిమానాన్ని కోల్పోవటం వల్లనే ఆ పరిస్థితి వారికి కలిగింది! అందుకే ఇవ్వాల్టిపాలకులు రేపటి ప్రతిపక్షాలుగా మారకుండా వుండాలంటే ప్రజలందరి అభిమానం కుల, మత, వర్గాలకు అతీతంగా ఉండే పాలనను అందజేస్తేనే సాధ్యపడు తుంది! ప్రజాస్వామ్యం అవలంభించినప్పుడు రాజు ప్రజలే అన్నది మరిచిపోగూడదు! ప్రజా నాయకుడు రాజుగా మారటం ఈ దేశ వ్యవస్థలో సాధ్యపడదేమో!

రావులపాటి సీతారాంరావు

చిన్నప్పుడు చదువుకొనే దశలో స్కూళ్లలోనూ, కళాశాలల్లోనూ, ఎదుగుతున్నప్పుడు సభలూ, సమావేశాల్లోనూ, వందేమాతరం మొదట్లో జనగణమన తర్వాత జాతీయ గీతాలుగా వినపడ్తూ, మనసులో వున్న దేశ భక్తిని పెల్లుబుకించేది. ఎప్పుడూ ఆ గీతాల్లో ఎన్ని పంక్తులున్నాయని, ఎంత నిడివి వుందనీ ఎవరికీ లెక్కించటానికి అప్పుడుసమయం జ్ఞాపకం రాలేదు. జాతీయ గీతం ఆలపించటానికి సందర్భమే గుర్తు చేస్తుండేది! దేశ భక్తికిజాతీయ గీతం అవసరం! అందులోని భావం మనస్సుల్లోనాటుకున్న తర్వాత సామాన్య మానవుడికి ఇతర విషయాలుపట్టించుకోదగ్గవిగా అనిపించేది కాదు! 'వందేమాతరం' అని వినిపించగానే ఒళ్లు పులకరించేది. 'జనగణమన' వినిపించగానే గుండెల్లో గణగణమని ఘంటలు మ్రోగేవి! మరియిప్పుడుజాతీయ గీతం మీద ఎందు కింత సంఘర్షణతో కూడిన రాద్ధాంతం! 'వందేమాతరం' ఆలపిస్తున్న లతామంగేష్కర్, ఎ.ఆర్. రెహమాన్, గొంతు కలు వాడవాడలా వినపడుతున్నప్పుడు నా దేశం భారత దేశం, నా జాతి లౌకికంగా పరిపూర్ణత సంతరించుకున్న భారత జాతి అని తనువెల్లా తన్మయత్వంతో నిండిపోయేది! జాతీయ గీతాలు గురించి ఆ గీతంలో ఎన్ని పంక్తులు వుండాలన్న విషయంలో ప్రస్తుతం సుప్రీం కోర్టులో లిటిగేషన్ తలెత్తాల్సిన అవసరం వుందా? ఏమో మరి జ్ఞాన సంపద లో వున్న మేధావులూ, దేశాన్ని ఏలుతున్న పాలకులూ ఆలోచించాల్సిన విషయం ఇది! ఇంగితజ్ఞానంతో వున్న సామాన్య మానవుడికి జాతీయ గీతంలో ఎన్ని పంక్తులు వుండాలి అన్నఆలోచన ఎన్నడూ రాలేదు. బంకించంద్ర చటర్జీ కలం నుంచి వెలువడిన 'వందేమాతరం' గుండెలను తడుముతుంటే ఉత్సాహంతో, దేశ భక్తితో సాధారణ వ్యక్తి జీవితాన్ని గడుపుతూ, నా దేశం అభివృద్ధి చెందాలి నా దేశం జెండా ప్రతిచోటా ఎగరాలి నా వందేమాతరం గీతం ప్రతినోటా పలకాలి అన్న అద్భుతమైన ఆలోచనే వుండేది! ఆ గీతాలే స్వతంత్రం సాధించేంత వరకు మనమందరం ఒకటే అన్న భావన కల్పించాయి! మరి యిప్పుడేమయింది? 1937 సం॥లో, కాంగ్రెసు వర్కింగ్ కమిటీ బంకించంద్ర చటర్జీ వ్రాసిన 'వందే మాతరం' గీతం నుంచి మొదటి రెండు స్టాంజాలు జాతీయ సభలలో పాడాలని ప్రతిపాదించింది. ఎప్పుడైతే 'జనగణమన' జాతీయ గీతంగా జనవరి 24, 1950న ఆమోదించబడిందో, మొదటి ప్రసిడెంట్ రాజేంద్ర ప్రసాద్ 'వందేమాతరం'ను 'నేషనల్ సాంగ్'గా రాజ్యాంగంలో అలాంటిది లేకపోయినా, సమంగా గౌరవించాలని అన్నారు. అప్పటి నుంచి ఆ గీతంలోని మొదటి రెండు స్టాంజాలు దేశంలో బహుళ ప్రాచుర్యాన్ని పొందాయి! వందేమాతరం గీతం 150 వ యానివర్శరీ 2025లో జరిగింది. అప్పటి నుంచి కేంద్ర ప్రభుత్వం అన్ని స్టాంజాలు (అంటే ఆరు స్టాంజాలు) పాడాలనే ప్రతిపాదనను ముందుకు తీసుకొని వచ్చింది. 2026 సం॥లో పార్లమెంట్లో ప్రివెంషన్ ఆఫ్ ఇన్సల్ట్స్ టు నేషనల్ ఆనర్ (ఎమెండ్‌మెంట్ యాక్ట్) ఆమోదించబడింది! ఎమ్.హెచ్.ఏ (మినిస్ట్రీ ఆఫ్ హోమ్ ఎఫైర్స్) మార్గదర్శకాలు సర్క్యులర్స్ రూపంలో విడుదల చేసిన తర్వాతనే పార్లమెంట్లో పైన పేర్కొన్న

యాక్ట్‌ను ఆమోదించటం గమనార్హం! ఈ ఎమెండ్మెంట్ సెక్షన్ 3 (1971 యాక్ట్‌లోనిది)కి 'ఎక్స్టెన్షన్'గా చేయటం వల్ల ఎవరైతే జాతీయ గీతాన్ని, (నేషనల్ యాంథం) నేషనల్ సాంగ్లను పాడటానికి అడ్డుపడ్డారో, శిక్షించే వెసులుబాటు కలిగించినట్లయింది. ఈ ఆర్డర్ సుప్రీంకోర్టులో ఛాలెంజి చేయటంతో కోర్టు ఏది 'నేషనల్ సాంగ్'గా ప్రభుత్వం గుర్తిస్తుందో చెప్పాలి కానీ శిక్షించే అధికారం (బిజోయి ఎమాన్యుల్ (1986) సుప్రీంకోర్టు తీర్పు ప్రకారం ప్రభుత్వానికి లేదని చెప్పింది. ఈ తీర్పులో జాతీయ గీతాలాపనపుడు గౌరవ ప్రదంగా నిల్చోవాలి అన్నది అధికారిక ఆదేశాలు చట్టంలో రూపొందించినట్లు వుంటేనే సాధ్యపడుతుందని లేకపోతే, ప్రాథమిక హక్కులను ఉల్లంఘించినట్లే నని అభిప్రాయపడింది! వందేమాతరం గీతాలాపన ఈ నేపథ్యంలో కొత్త సందేహాలతో పాటు కొత్త సమస్యలకు హేతువయింది! ఈ సున్నిత విషయాలను ప్రభుత్వాలు కానీ, లిటిగెంట్లు కానీ కోర్టులదాకా తీసుకెళ్ళటంతో మనను మనమే అగౌరవ పర్చుకున్నట్లు అవుతుంది. నిజానికి జాతీయ గీతాలాపన, జనగణమన అయినా, వందేమాతరం అయినా జాతిని మేలుకొల్పటంతో పాటు ఉద్వేగాన్ని, దేశ భక్తినీ ప్రభోదించి, ఉత్సాహపరిచేందుకే! ఈ అనవసరపు చర్చలూ, కొత్తగా తెచ్చిన ప్రభుత్వ నిబంధనలు అమలు పర్చాలని ప్రభుత్వాలు పట్టుపట్టడం వల్ల జాతి సమైక్యతా, సామరస్యాల మీద ప్రభావాన్ని చూపిస్తుంది! ప్రతిపక్షాలు కూడా కొన్ని సున్నితమైన, జాతీయ పరమైన విషయాలలో అనవసరపు పట్టు పట్టగూడదు. అవసరమనుకుంటే ఏపార్టీ అయినా 'అహం'ను ప్రక్కన పెట్టి అందరూ కలిసి కూర్చొని, ఇబ్బందులను కనీసం ఇలాంటి విషయాల్లోనైనా పరిష్కరించుకోక తప్పదు! ప్రతి సమస్యకూ అది చిన్నదయినా పెద్దదయినా పరిష్కారం సాధ్యపడుతుంది. మన దేశంలోని పౌరులందరినీ కుల, మత, వర్గవిభేదాలకు అతీతంగా ప్రభుత్వాలూ, ప్రతిపక్షాలూ దగ్గరికి తీసి, ఏకత్వాన్ని ప్రదర్శించినప్పుడే మన దేశ గొప్ప మార్గదర్శక సూత్రం 'ఏకత్వంలో భిన్నత్వం' బలోపేతం కావటమే కాకుండా జాతిసమైక్యతకు అద్దం పడుతుంది! ధర్మాలు ఏవైనా పాటించే మనుషులందరూ భారతీయులే! జాతీయతత్వంతో పాటు మానవతావాదం అటు పాలకులూ, ప్రతిపక్షాలూ, ప్రజలు ఆదరించినప్పుడే దేశం అభివృద్ధి పథాన నడుస్తుంది! ఆర్థికంగా బలపడుతుంది. ప్రపంచ దేశాల మధ్య తలెత్తుకొని కీలక సమయాలలో ఇతర దేశాలకు గూడా అనుసరణీయ మవుతుంది! మన ఇరుదు పొరుగు దేశాలు శ్రీలంక, పాకిస్థాన్,బంగ్లాదేశ్, ఆఫ్ఘానిస్థాన్లు ఎలాంటి పరిస్థితులను ఎదుర్కొంటున్నాయో చూసినప్పుడు, మన దేశ నాయకులు విజ్ఞతా నైపుణ్యాన్ని పరిస్థితులకు ప్రభావాలకు లోనుగాకుండా ప్రదర్శించటం వల్లనే, ఇంతకాలం ప్రజాస్వామ్య పాలనా, మనుగడా సాధ్యపడింది! అన్ని దేశాల మాదిరే యుద్ధాలనూ, ఘర్షణలనూ, ఆర్థిక అసమానతలను ఎదుర్కొన్నా, భారతీయతను ఎల్లప్పుడూ కాపాడే నిజమైన విద్వేషరహిత మత సామరస్యాన్ని కాపాడుకుంటున్నాం! అన్ని మతాలకు ప్రతినిధిగానే భారత దేశం ఇప్పటికీ కొనియాడబడుతున్నది! నియంతలుగా పాలించటానికి ప్రయత్నించిన నాయకులను ప్రజలు నియంత్రించారు! తప్పు తెలుసుకొన్న సమర్థులైన నాయకులను తిరిగి ఎన్నికల ద్వారా అధికారంలోకి తీసుకొని రావటానికి వెనుకంజ వేయలేదు! ఆ చరిత్రతో అలరారుతూ అన్ని రంగాలలో గణనీయ ప్రగతిని సాధిస్తున్న భారత దేశం తప్పటడుగులు వేయగూడదు! ఎన్నో సంవత్సరాల అభివృద్ధికి స్పీడ్ బ్రేకర్స్ను మనంతట మనమే కల్పించుకోగూడదు! నిన్నటి పాలకులు ఇవ్వాళ ప్రతిపక్షంగా మారారు! ప్రజాభిమానాన్ని కోల్పోవటం వల్లనే ఆ పరిస్థితి వారికి కలిగింది! అందుకే ఇవ్వాల్టిపాలకులు రేపటి ప్రతిపక్షాలుగా మారకుండా వుండాలంటే ప్రజలందరి అభిమానం కుల, మత, వర్గాలకు అతీతంగా ఉండే పాలనను అందజేస్తేనే సాధ్యపడుతుంది! ప్రజాస్వామ్యం అవలంభించినప్పుడు రాజు ప్రజలే అన్నది మరిచిపోగూడదు! ప్రజా నాయకుడు రాజుగా మారటం ఈ దేశ వ్యవస్థలో సాధ్యపడదేమో!

విద్యార్థుల మరణాలకు అసలు కారకులెవరు?

పాపని నాగరాజు

ఒక విద్యార్థి చనిపోయినప్పుడు మొదటి ప్రశ్న అతను ఏ తప్పు చేశాడనే దానిపై ఉండకూడదు. అతను అలాంటి తీవ్ర నిర్ణయం తీసుకునే స్థితికి ఎలా చేరుకున్నాడు? ఆ సమయంలో విద్యాసంస్థ అతని సమస్యను విని ప్రయత్నం చేసిందా? అవసరమైన సహాయం అందించిందా?అతని ఫిర్యాదులకు పరిష్కారం దొరికేమార్గం ఉందా? ఇవే ముందుగా పరిశీలించాల్సిన ప్రశ్నలు. ముంబైలోని ఐఐటీ విద్యార్థి సహిల్ వాకోడే మరణం తర్వాత వెలుగులోకి వచ్చిన పరిణామాలు ఈ ప్రశ్నలను మరింత ముఖ్యంగా చేశాయి. విద్యార్థి పరీక్ష సమయంలో సెల్‌ఫోన్ ఉపయోగించాడని, ప్రశ్నపత్రాన్ని కృత్రిమ మేధా సాధనానికి పంపాడని ఐఐటీ బొంబాయి తొలుత ప్రకటించింది. అయితే దర్యాప్తు పూర్తికాకముందే మరణించిన విద్యార్థికి సంబంధించిన వివరాలను వెల్లడించడం తగదని తర్వాత సంస్థ క్షమాపణ చెప్పింది. ఈ పరిణామం ఒక ప్రాథమిక సూత్రాన్ని గుర్తుచేస్తుంది. మరణించిన విద్యార్థి ఇక తన తరఫున వివరణ ఇవ్వలేడు. కాబట్టి అతని గురించి తుది అభిప్రాయాన్ని దర్యాప్తుకు ముందే నిర్మించడం న్యాయ సమ్మతం కాదు. ఇదే సందర్భంలో విద్యార్థి కుటుంబం కులవివక్షకు సంబంధించిన ఆరోపణలు చేయడం, వాటిపై పోలీసు కేసు నమోదవడం కూడా సమగ్ర విచారణలో భాగం కావాలి. ఆరోపణలను ముందుగానే నిజమని తేల్చడం ఎంత తప్పో, వాటిని విచారణ లేకుండానే కొట్టిపారేయడం కూడా అంతేతప్పు. విద్యార్థి ఏదైనా తప్పుచేసిఉంటే దానిపై నిబంధనల ప్రకారం విచారణ జరగాలి. కానీ ఆ తప్పు జరిగిన సందర్భాన్ని కూడా పరిశీలించాలి. అతనికి తన వాదన చెప్పే అవకాశం దొరికిందా? సమస్యను పరిష్కరించుకునే అవకాశం కల్పించారా? ఒక విద్యార్థి తీవ్ర నిస్సహాయత, న్యూనతా భావం, మానసిక సంక్షోభం లేదా ఒత్తిడిలోకి వెళ్లినప్పుడు, అతని వ్యక్తిగత పరిస్థితుల తోపాటు సంస్థలోని పరిస్థితులు ఏమైనా ప్రభావం చూపించాయా అనే ప్రశ్ననుకూడా పరిశీలించాలి. విద్యార్థి ఎందుకు ఆ స్థితికి చేరుకున్నాడో తెలుసుకోవాల్సిన దర్యాప్తును, అతను ఏ తప్పు చేశాడో నిరూపించే ప్రక్రియగా మార్చకూడదు. జాతీయ నేర గణాంకాల ప్రకారం 2004లో 5,610గా ఉన్న విద్యార్థుల ఆత్మహత్యలు 2024 నాటికి 14,488కు పెరిగాయి. ఇదే కాలంలో మొత్తం ఆత్మహత్యల్లో విద్యార్థుల వాటా 4.9 శాతం నుంచి 8.5 శాతానికి పెరిగింది. ఈ గణాంకాలు ప్రతి మరణానికి ఒకే కారణం ఉందని చెప్పవు. అయితే విద్యార్థుల ప్రాణాలను కాపాడేందుకు విద్యాసంస్థల బాధ్యతను మరింత లోతుగా పరిశీలించాల్సిన అవసరాన్ని మాత్రం స్పష్టం చేస్తున్నాయి. సహిల్ వాకోడే మరణంతర్వాత విద్యార్థుల నిరసనలు తీవ్రరూపం దాల్చడంతో ఐఐటీ బొంబాయి డీన్‌ను పరిపాలనా బాధ్యతల నుంచి సస్పెండ్ చేసింది. సంస్థ తన పరీక్షాశిక్షా విధానాన్ని కూడా సమీక్షించేందుకు అంగీకరించింది. విద్యార్థులు గతంలో సమర్పించిన ఫిర్యాదులకు స్పందన లు రాలేదని, తమ ఫిర్యాదుల స్థితి కూడా తెలియలేదని ఈసందర్భంగా తెలిపారు. దీనిపై విద్యార్థులు తమ ఫిర్యాదుల పరిష్కార స్థితిని తెలుసుకునేలా మరింత విద్యార్థి అనుకూల వ్యవస్థను ఏర్పాటు చేస్తామని సంస్థ హామీ ఇచ్చింది. అందుకే విద్యార్థి మరణంపై జరిగేవిచారణ పరిధి కూడావిస్తృతంగా ఉండాలి. విద్యార్థి వ్య

జ్ఞానేశ్‌ను తొలగించేదాకా పోరాటం

నేటి సిడబ్ల్యుసి సమావేశం అజెండా అదే: మల్లికార్జున ఖర్గే

రేపటి ఇండియాకూటమి భేటీలో ఉమ్మడి వ్యూహరచన

న్యూఢిల్లీ, సెప్టెంబరు 28: కేంద్ర ఎన్నికల కమిషన్‌లోని ముగ్గురు కమిషనర్ల మధ్య అభిప్రాయ భేధాలున్నట్లు వెలుగులోకి రావడం, భారత ప్రధాన ఎన్నికల కమిషనర్ జ్ఞానేష్ కుమార్ ఏకపక్షంగా వ్యవహరిస్తున్నారని, ఎన్నికల సంఘంలో మిగిలిన ఇద్దరు సభ్యుల అభిప్రాయాలను పరిగణనలోకి తీసుకోవడం లేదంటూ తాజాగా వెలుగులోకి రావడంతో రాజకీయాలలో తీవ్ర చర్చనీయాంశమైంది. కేంద్రంలోని అధికార ఎన్‌డియేకు ప్రధానంగా బిజెపికి అనుకూలంగా సిఇసి జ్ఞానేష్ కుమార్ వ్యవహరిస్తున్నారని కాంగ్రెస్ సహా ప్రతిపక్ష పార్టీలు ఆరోపణలు గుప్పిస్తున్నాయి. సిఇసి జ్ఞానేష్‌పై అభిశంసన పెట్టాలని ఇండియా కూటమి యోచిస్తోంది. ఈ నేపథ్యంలోనే కాంగ్రెస్ వర్కింగ్ కమిటీ (సిడబ్ల్యుసి) మంగళవారం సమావేశం కానుంది. కేంద్రం తీరును ఎండగట్టడంతోపాటు, ప్రధాన ఎన్నికల కమిషనర్ జ్ఞానేష్‌కుమార్‌పై ఒత్తిడి పెంచేందుకు, అలాగే కుమార్ తొలగింపును కోరుతూ పార్టీ అను సరించాల్సిన తదుపరి కార్యాచరణపై చర్చిం చేందుకు సిడబ్ల్యుసి సమావేశాన్ని ఏర్పాటు చేశామని కాంగ్రెస్ అధ్యక్షుడు మల్లికార్జున్ ఖర్గే సోమవారం మీడియా సమావేశంలో వెల్ల డించారు. ఈ సమావేశంలో కాంగ్రెస్ వర్కింగ్ కమిటీ సభ్యులు తమ సూచనలు ఇస్తారని, ఈ విషయాన్ని పార్టీ తీవ్రంగా పరిగణించాలను కుంటుందని ఖర్గే తెలిపారు. స్పెషల్ ఇంటెన్సివ్ రివిజన్ (ఎస్ఐఆర్), కొత్త ఓటర్ల నమోదు కోసం ఫారం 6లో మార్పులు, ఓటర్ల జాబితాలో చేర్పులు, తొలగింపులు, ఓటర్ల జాబితా డేటా బేస్‌పై కేంద్రీకృత నియంత్రణ వంటి అంశాలపై ఎన్నికల కమిషనర్లు ఆందోళనలు వ్యక్తం చేయడం ద్వారా ఎన్నికల సంఘంలోని పనితీరును "బహిర్గతం చేశారని అన్నారు. "ఎన్నికల సం ఘంలో అభి ప్రాయ భేదాలతోపాటు, సిఇసి ఒంటెత్తుపోకడలపై తాము తీవ్రంగా పోరాడ బోతున్నాం. ఇది దేశం మొత్తానికి, మన ప్రజాస్వామ్య ఉనికికి, దేశ మనుగడకు సంబంధించిన అంశం. అందుకే తాము ఈ విషయంలో చాలా సీరియస్‌గా ఉన్నామ్ను అని ఖర్గే స్పష్టం చేశారు. "ఎన్నికల సంఘంలోని వ్యక్తులే వారి బండారాన్ని బయటపెట్టారు. స్వయంగా సిఇసి తనతో ఎన్నికల్లో పోటీ చేయమని చెప్పారని కేరళ మాజీ ప్రధాన కార్యదర్శి కూడా పేర్కొన్నారు. అంటే ఆయన బిజెపి సిద్ధాంతాన్ని ప్రచారం చేస్తున్నారని, బిజెపి కార్యకర్తగా మారిపోయారని అర్థం అని ఖర్గే అన్నారు. అంతేకాకుండా, జ్ఞానేష్ కుమార్ రాజీనామా చేయాలని ఆయన డిమాండ్ చేశారు. "ఆయన రాజీనామా చేసిన తర్వాత కూడా తాము ఆయనపై చర్యలు తీసుకోవాల్సి ఉంటుంద్ని అని ఖర్గే అన్నారు. సిఇసి కుమార్ తొలగింపు డిమాండ్‌పై ఒత్తిడి పెంచడానికి, ఈ విషయంలో ప్రభుత్వాన్ని ఇరుకున పెట్టడానికి పార్టీ అత్యున్నత నిర్ణయాధికార సంస్థ వ్యూహరచన చేస్తుందని వర్గాలు తెలిపాయి. రాబోయే ఎన్నికల సన్నాహాలపై కూడా చర్చించే అవకాశం ఉందని తెలుస్తోంది. ఎస్ఐఆర్ ప్రక్రియలో జెన్ జెడ్ తరాన్ని లక్ష్యంగా చేసుకుని మినహాయింపులు ఇస్తున్నారని కాంగ్రెస్ ఆరోపించింది. కుమార్ తక్షణమే రాజీనామా చేయాలన్న తమ డిమాండ్‌ను గట్టిగా వినిపించింది.

రేపు ఇండియా కూటమి సమావేశం:

ఎన్నికల సంఘంలో అంతర్గత విభేదాలు ఉన్నాయన్న ఆరోపణల నేపథ్యంలో కేంద్రం, ఎన్నికల సంఘం ప్రతిపక్షాల విమర్శలను ఎదుర్కొంటున్నాయి. ఇదిలా ఉండగా, ప్రతిపక్ష ఇండియా కూటమి కూడా ఈ అంశంపై ఉమ్మడి వ్యూహాన్ని రూపొందించడానికి బుధవారం సమావేశం కానుంది. సిఇసి జ్ఞానేష్ కుమార్ తొలగింపు కోసం పార్లమెంటులో మరో నోటీసు దాఖలు చేసే అవకాశం ఉంది. ఈ సమావేశంలో ప్రతిపక్ష పార్టీలు ఎన్నికల సంఘం, ప్రధాన ఎన్నికల కమిషనర్ జ్ఞానేష్ కుమార్ పట్ల తమ వైఖరిని, విస్తృత సవరణ సమస్యలను చర్చించే అవకాశం ఉంది.

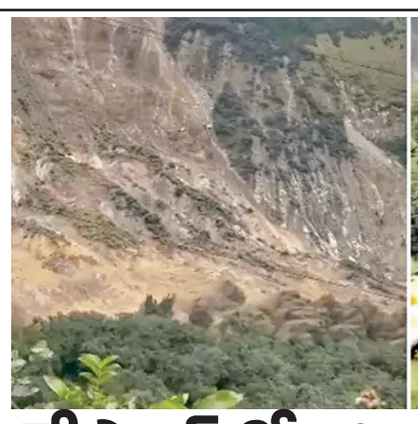

నేపాల్‌లో వరదల బీభత్సం

భారీ వర్షాలకు మూడు రోజుల్లో 24 మంది మృత్యువాత

15 మందికి పైగా గల్లంతు

ఖాట్మండు, సెప్టెంబరు, 28: నేపాల్‌ను మళ్లీ వర్షాలు ముంచెత్తుతున్నాయి. వారం రోజులుగా భారీ వర్షాలు కురుస్తుండడంతో అనేక ప్రాంతాల్లో వరద పోటెత్తింది. భారీ వర్షాల కారణంగా మూడు రోజుల్లో 24 మంది ప్రాణాలు కోల్పోగా.. 15 మందికిపైగా గల్లంతయ్యారు. ఎడతెరిపి లేకుండా వర్షాలు కురుస్తుండడంతో అటవీ ప్రాంతాలలోని అనేక నివాసాలు నేలమట్టమయ్యాయి. రోడ్లు, వంతెనలు, ఇతర మౌలిక సదుపాయాలకు తీవ్ర నష్టం వాటిల్లింది. ఒక విడియోలో ఇళ్లకు సమీపంలో ఉన్న కొండ చరియలలోని సగభాగం క్షణాల్లో కూలిపోయిన దృశ్యాలు కనిపిస్తున్నాయి. అనేక గ్రామాలను వరదలు ముంచెత్తుతుండడంతో వందలాది మంది ప్రజలను సురక్షిత ప్రాంతాలకు తరలించారు.

పొంగి ప్రవహిస్తున్న నదులు..

వర్షాల వల్ల నేపాల్‌లోని కాలి, గండకి, నారాయణి, టినౌ నదులు పొంగి ప్రవహిస్తున్నట్లు నేపాల్ జాతీయ విపత్తు ప్రమాద తగ్గింపు, నిర్వహణ సంస్థ వెల్లడించింది. సున్‌కోషి, బుధి గండకి, మహాకాళి నదులలో నీటి మట్టాలు హెచ్చరిక స్థాయి దాటి ప్రవహిస్తున్నాయి. దీంతో మధ్య, పశ్చిమ, తూర్పు ప్రాంతాలలో వందలాది ఇళ్లు దెబ్బతిన్నాయని..

సుమారు 1,500 మంది ప్రజలు నిరాశ్రయులయ్యారని అధికారులు పేర్కొన్నారు. వంతెనలు కొట్టుకుపోవడంతో పలు ప్రాంతాల మధ్య రాకపోకలు నిలిచిపోయాయి. కాళీ గండకీ నది ప్రమాదకర స్థాయిలో ప్రవహిస్తుండడంతో స్యాంగ్జాలోని బెల్తారీలో ఉన్న 144 మెగావాట్ల జలవిద్యుత్ ప్రాజెక్టుకు చెందిన మీర్మీ డ్యామ్ మూడు గేట్లను పూర్తిగా ఎత్తేశారు. విద్యుత్ ఉత్పత్తిని నిలిపేశారు.

గత నెలలో వచ్చిన ఆకస్మిక వరదలతో ఇప్పటివరకూ దాదాపు 1,453 మంది ప్రాణాలు కోల్పోగా.. 5 వేల మందికిపైగా గల్లంతయ్యారు.

సెర్బియా అధ్యక్షుడు అలెగ్జాండర్ వుసిచ్ రాజీనామా

బెల్‌గ్రేడ్, సెప్టెంబరు 28: సెర్బియా అధ్యక్షుడు అలెగ్జాండర్ వుసిచ్ తన పదవికి రాజీనామా చేశారు. దీంతో ఆయన రెండో అధ్యక్ష పదవీకాలం పూర్తికాకముందే ముగిసింది. అక్టోబర్ 25న జరగనున్న ముందస్తు పార్లమెంటరీ ఎన్నికల్లో తన సెర్బియన్ ప్రోగ్రెసివ్ పార్టీ తరఫున ప్రధానమంత్రి అభ్యర్థిగా పోటీ చేసేందుకు ఆయనకు మార్గం సుగమమైంది. వుసిచ్ తన రాజీనామా లేఖపై సంతకం చేసి, రాజ్యాంగ ప్రక్రియ ప్రకారం అధ్యక్ష బాధ్యతలను పార్లమెంట్ స్పీకర్ అనా బర్నాబిచ్ కు అప్పగించారు. కొత్త అధ్యక్షుడు ఎన్నికయ్యే వరకు ఆమె తాత్కాలిక అధ్యక్షురాలిగా బాధ్యతలు నిర్వహించనున్నారు. రాజీనామా ప్రకటిస్తూ వుసిచ్ తాను ఇక అధ్యక్షుడిగా కాకుండా సాధారణ పౌరుడిగా రాబోయే పార్లమెంటరీ ఎన్నికల్లో పాల్గొనాలని కోరుకుంటున్నట్లు తెలిపారు. అక్టోబర్ 25న జరగనున్న ఎన్నికల్లో తన పార్టీ తరఫున ప్రధాని పదవికి పోటీ చేసే అవకాశం ఉంది. వుసిచ్ 2017లో తొలిసారి సెర్బియా అధ్యక్షుడిగా ఎన్నికయ్యారు. 2022లో మరోసారి అధ్యక్షుడిగా ఎన్నికయ్యారు. రాజ్యాంగ పరిమితుల కారణంగా మూడోసారి అధ్యక్ష పదవికి పోటీ చేసే అవకాశం లేకపోవడంతో, ఈసారి పార్లమెంటరీ ఎన్నికల ద్వారా రాజకీయంగా కొనసాగేందుకు ఆయన ప్రయత్నిస్తున్నారు. వుసిచ్ రాజీనామా అనంతరం పార్లమెంట్ స్పీకర్ అనా బర్నాబిచ్ తాత్కాలిక అధ్యక్షురాలిగా బాధ్యతలు చేపట్టనున్నారు. సెర్బియా చట్టాల ప్రకారం కొత్త అధ్యక్షుడిని ఎన్నుకునే వరకు ఈ బాధ్యతలు తాత్కాలికంగా కొనసాగుతాయి.

యుపిఐ ఎండిఆర్ ఛార్జీలపై సుప్రీం విచారణ

ఆర్బీఐ, ఎన్‌పిసిఐలకు నోటీసులు

న్యూఢిల్లీ, సెప్టెంబరు 28: రూ.2,000 కంటే ఎక్కువ మొత్తంలో జరిగే కొన్ని నిర్దిష్ట యూపీఐ లావాదేవీలపై మర్చంట్ డిస్కౌంట్ రేట్ ఛార్జీలు విధించడంపై సుప్రీంకోర్టు స్పందించింది. అసలు ఏ చట్టబద్ధమైన ప్రాతిపదికన ఈ ఛార్జీలు విధిస్తున్నారు వీటి ద్వారా ఎవరికి లాభం చేకూరుతుంది ఈ డబ్బులు ఎవరెవరికి ఎలా పంపిణీ అవుతాయి అని ప్రశ్నిస్తూ కేంద్ర ప్రభుత్వం, రిజర్వ్ బ్యాంక్ ఆఫ్ ఇండియా, నేషనల్ పేమెంట్స్ కార్పొరేషన్ ఆఫ్ ఇండియాలను వివరణ కోరింది. ఈ నూతన ఫీజు విధానాన్ని సవాలు చేస్తూ దాఖలైన పిటిషన్ విచారణ సందర్భంగా సుప్రీంకోర్టు ఈ వ్యాఖ్యలు చేసింది. ఈ ఛార్జీల అమలుపై వెంటనే స్టే ఇవ్వాలని పిటిషనర్ కోరినప్పటికీ, న్యాయస్థానం దానికి నిరాకరించింది. సంబంధిత సంస్థలన్నీ తమ అఫిడవిట్లను దాఖలు చేసిన తర్వాతే ఈ అంశాన్ని పరిశీలిస్తామని, ప్రస్తుతం ఈ ఛార్జీల చట్టబద్ధతపై ఎలాంటి తుది నిర్ణయం తీసుకోలేదని స్పష్టం చేసింది. దాదాపు ఆరేళ్ల పాటు ఉచితంగా సాగిన యూపీఐ సేవలకు ముగింపు పలుకుతూ, వచ్చేనెల 15 నుంచి రూ. 2,000 పైన ఉండే కొన్ని వ్యాపార లావాదేవీలపై 0.4 శాతం రుసుమును విధించాలని ప్రభుత్వం నిర్ణయించింది. అయితే సాధారణ వ్యక్తుల మధ్య జరిగే లావాదేవీలు , అలాగే రూ. 2,000 కంటే తక్కువ మొత్తంలో ఉండే చిన్న చిన్న చెల్లింపులకు ఈ ఛార్జీల నుంచి మినహాయింపు ఉంటుంది. రూ. 75,000 లేదా అంతకంటే ఎక్కువ లావాదేవీలకు ఈ ఫీజు గరిష్టంగా రూ. 300 దాటకూడదని పరిమితి విధించారు. అంతేకాకుండా రైల్వేలు, టెలికాం, ఇన్సూరెన్స్, ఇంధనం (పెట్రోల్/డీజిల్), వ్యవసాయ రంగాలు వంటి తక్కువ లాభాలు ఉండే కీలక రంగ్ల వ్యాపారులకు రూ. 2,000 పైబడిన లావాదేవీలపై ఒక్కో లావాదేవీకి కేవలం రూ. 5 మాత్రమే ఫ్లాట్ ఫీజుగా నిర్ణయించారు. దీంతో న్యాయవాది అంజన్ దత్తా దాఖలు సుప్రీంకోర్టులో ప్రజాప్రయోజన పిటిషన్ దాఖలు చేశారు. కేంద్ర ప్రభుత్వం సెప్టెంబర్ 14న ఇచ్చిన నోటిఫికేషన్‌ను, సెప్టెంబర్ 15న ప్రకటించిన

ఎండీఆర్ ఫ్రేమ్‌వర్క్‌ను ఈ పిల్ సవాలు చేస్తోంది. తగినంత చట్టబద్ధమైన భద్రతలు, పారదర్శకత లేదా ప్రజా సంప్రదింపులు లేకుండానే ఈ రుసుమును ప్రవేశపెట్టారని పిటిషన్లో ఆరోపించారు.

రూ. 2,000 పైన ఉండే యూపీఐ లావాదేవీల ఫ్రేమ్‌వర్క్‌ను వెంటనే రద్దు చేయాలని లేదా నిలిపివేయాలని కోరారు. ఒకవేళ అది కుదరకపోతే పారదర్శకంగా చర్చలు జరిపి, గణాంకాలు, ప్రభావ అంచనాలను వెల్లడించి, సూ , చిన్న తరహా పరిశ్రమలకు రక్షణ కల్పిస్తూ కొత్తగా సమీక్ష చేపట్టాలని కోరారు.

మూడునెలల్లోగా పార్టీ గుర్తు, పేరు అంశాన్ని తేల్చాలి

కేంద్ర ఎన్నికల సంఘానికి సుప్రీం కోర్టు ఆదేశం

న్యూఢిల్లీ, సెప్టెంబరు న28: తృణమూల్ కాంగ్రెస్ పార్టీ లో రెండు వర్గాల మధ్య ఘర్షణాత్మక వాతావరణం చోటుచేసుకున్న విషయం తెలిసిందే. టీఎంసీ పేరు, ఆ పార్టీ ఎన్నికల గుర్తు అంశంలో ఇవాళ సుప్రీంకోర్టు కీలక తీర్పు ఇచ్చింది. మూడు నెలల్లోగా ఈ అంశాన్ని తేల్చాలని కేంద్ర ఎన్నికల సంఘానికి ఆదేశాలు జారీ చేసింది. చీఫ్ జస్టిస్ సూర్యకాంత్, జస్టిస్ జోయ్‌మాల్యా బాగ్చీ, వీ మోహనతో కూడిన ధర్మాసనం ఈ కేసులో విచారణ చేపట్టింది. పార్టీ పేరు, గుర్తు అంశంలో బెంగాల్ మాజీ సీఎం మమతా బెనర్జీ సుప్రీంలో పిటీషన్ దాఖలు చేశారు. అయితే టీఎంసీకి చెందిన రెండు వర్గాలు తమ వాదనలను కేంద్ర ఎన్నికల సంఘం ముందు నాలుగు వారాల్లోగా సమర్పించాలని సుప్రీం తన ఆదేశాల్లో స్పష్టం చేసింది. ఇక ఈ అంశాన్ని మూడు నెలల్లోగా తేల్చాలని కూడా ఎన్నికల సంఘానికి సుప్రీం ధర్మాసనం అల్టిమేటం జారీ చేసింది.

టీఎంసీ పేరు, పార్టీ సింబల్‌ను ఈసీ ఫ్రీజ్ చేయడాన్ని వ్యతిరేకిస్తూ మమతా బెనర్జీ కోర్టును ఆశ్రయించారు. అయితే రెండు వర్గాలకు ఈసీ రెండు రకాల పేర్లు, గుర్తులను ఇటీవల కేటాయించింది. అక్టోబర్ 6న నందిగ్రామ్, రెజినగర్‌లో ఉప ఎన్నికలు నిర్వహించనున్న నేపథ్యంలో ఇది కీలకాంశంగా మారింది.

మళ్లీ కమ్ముకొస్తున్న యుద్ధమేఘాలు

ట్రంప్ వార్నింగ్‌పై ఇరాన్ తిరిగి సీరియస్ వార్నింగ్

టెహ్రాన్,సెప్టెంబరు 28: హిందూ మహాసముద్రంపై యుద్ధమేఘాలు కమ్ముకుంటున్నాయి. నిన్నమొన్నటి దాకా ఒక ప్రాంతానికే పరిమితమైన ఇరాన్ అమెరికా దాడులు.. ఇప్పుడు సముద్ర జలాలను దాటుతున్నాయి. అమెరికా మళ్లీ దాడులకు దిగితే.. ఈసారి యుద్ధం హిందూ మహాసముద్రం వరకు విస్తరిస్తుందని ఇరాన్ తీవ్ర హెచ్చరికలు జారీ చేసింది. కేవలం మిలిటరీ దాడులే కాదు.. ఆర్థిక ఆంక్షలతో అమెరికా ఉక్కిరిబిక్కిరి చేస్తుండటంతో ఇరాన్ ప్రతీకార చర్యలకు సిద్ధమవుతోంది. ఇరాన్ అన్నంత పని చేస్తే ఆ ప్రభావం భారత్ సహా అనేక దేశాలపై నేరుగా ఉంటుంది. పశ్చిమాసియా యుద్ధం భౌగోళిక సరిహద్దులు దాటుతోంది. ఇరాన్ సుప్రీం లీడర్ మొజ్తబా ఖమేనీ సలహాదారు రహీమ్ సఫవీ అమెరికాకు గట్టి వార్నింగ్ ఇచ్చారు. అమెరికా మళ్లీ దాడులకు పాల్పడితే యుద్ధం హిందూ మహాసముద్రం వరకు చేరుకుంటుందని ఫార్స్ న్యూస్ ఏజెన్సీ విడుదల చేసిన వీడియోలో ఆయన స్పష్టం చేశారు. ఇప్పటికే పెర్షియన్ గల్ఫ్ హార్ముజ్ జలసంధి నుంచి ఈ వివాదం ఎర్ర సముద్రానికి పాకింది. ఇప్పుడు ఏకంగా హిందూ మహాసముద్రం పేరును ఇరాన్ సలహాదారు బహిరంగంగా ప్రస్తావించడం ఇదే తొలిసారి. ఇరాన్ కు సుమారు 4 వేల కిలోమీటర్ల దూరంలో హిందూ మహాసముద్రంలోని డిగో గార్సియాలో అమెరికా, బ్రిటన్ మిలిటరీ బేస్ ఉంది. తాజా హెచ్చరికలతో ఆ ప్రాంతంలో తీవ్ర ఉద్రిక్తతలు నెలకొన్నాయి. వాణిజ్య మార్గాలపై ఆధిపత్యం ఇప్పుడు ప్రధాన ఆయుధంగా మారింది. సౌదీ మద్దతు ఉన్న ప్రభుత్వ బలగాలతో పోరాడుతున్న యెమెన్ హౌతీలు.. ఎర్ర సముద్ర తీరాన్ని తమ ఆధీనంలోకి తీసుకున్నారు. ఆసియా, యూరప్ ఖండాలను సూయజ్ కెనాల్ ద్వారా కలిపే అత్యంత కీలకమైన బాబ్ ఎల్‌మండేబ్ జలసంధిపై హౌతీలు తమ పట్టును మరింత బిగించారు. ఫిబ్రవరి చివర్లో జరిగిన అమెరికా ఇజ్రాయెల్ దాడులకు ప్రతీకారంగా ఇరాన్ కూడా హార్ముజ్ జలసంధిని దిగ్బంధించింది. ప్రపంచ చమురు, గ్యాస్ రవాణాలో కీలకమైన ఈ హార్ముజ్ జలసంధిపై నియంత్రణ కోసం ఇప్పుడు

అమెరికా, ఇరాన్ తీవ్రంగా పోటీ పడుతున్నాయి. సరిహద్దుల్లో సైనిక మోహరింపులతో పాటు ఇరాన్ పై ఆర్థిక యుద్ధం కూడా తీవ్రమైంది. ఇరాన్ ఎయిర్‌లైన్స్‌పై అమెరికా ఆంక్షలు విధించింది. ఇరాన్ ఎయిర్‌లైన్స్‌తో ప్రపంచ దేశాల సంస్థలు వ్యాపారం చేయకుండా అడ్డుకునేందుకు యూఎస్ ట్రెజరీ సెప్టెంబర్ 23ని డెడ్‌లైన్‌గా విధించింది. డెడ్ లైన్ ముగియడంతో దుబాయ్ లాంటి గల్ఫ్ దేశాలకు వెళ్లాల్సిన ఇరాన్ విమాన సర్వీసులు రద్దయ్యాయి. దీనిపై ఇరాన్ తీవ్రంగా స్పందించింది. అమెరికా నిషేధాన్ని పాటించే పొరుగుదేశాలపై ప్రతీకారం తీర్చుకుంటామన్నారు.

ఢిల్లీ మంత్రి దుడుకువైఖరిపై రాహుల్ సీరియస్

న్యూఢిల్లీ, సెప్టెంబరు 28: ఢిల్లీలో మంత్రి పర్వేశ్ వర్మ రోడ్లను తనిఖీ చేస్తుండగా వీడియో తీసిన యువకుడిని అతడు చెంపదెబ్బ కొట్టడం తీవ్ర వివాదాస్పదంగా మారింది. ఈ ఘటనపై తాజాగా కాంగ్రెస్ పార్టీ అగ్రనేత రాహుల్‌గాంధీ స్పందించారు. మంత్రి తీరుపై తీవ్ర ఆగ్రహం వ్యక్తంచేశారు. బీజేపీ నేతలకు ఓటర్లంటే ఏమాత్రం భయం లేదని అన్నారు. తమ పార్టీ అధికారంలో ఉందని ఇష్టం వచ్చినట్లు ప్రవర్తిస్తున్నారని మండిపడ్డారు. తమ సమస్య గురించి ప్రశ్నించినందుకు ఓ యువకుడిని చెంపదెబ్బ కొట్టడం సరైన చర్య కాదన్నారు. వీడియోలో ఢిల్లీ ప్రభుత్వానికి చెందిన బీజేపీ మంత్రి ఒక యువకుడిని చెంపదెబ్బ కొట్టడం కనిపిస్తోందని, అతడు చేసిన నేరం ఏమిటి అని రాహుల్‌గాంధీ ప్రశ్నించారు. ప్రజల మధ్యలో ప్రశ్నిస్తే చెంపదెబ్బ పేపర్ లీక్స్ గురించి అడిగితే లాఠీఛార్జి పార్లమెంట్‌లో ప్రశ్నిస్తే మైక్ స్విచ్ఛాఫ్ చేయడం ఇవన్నీ అధికారం ఉందనే అహంకారంతో చేసే చర్యలన్నారు. తప్పుచేస్తే ప్రజలు తమను గద్దె దించుతారనే భయం వారిలో లేదని విమర్శించారు. బీజేపీ నేతలు అధికారంలోకి వచ్చేది ఓటు చోరీతో అని, అందుకే వారికి ప్రజల మద్దతుతో అవసరం ఉండదని రాహుల్ గాంధీ ఆగ్రహం వ్యక్తం చేశారు. రాహుల్‌గాంధీ వ్యాఖ్యలపై మంత్రి పర్వేశ్ వర్మ స్పందిస్తూ ఇలాంటి విషయాలకు ఆయన దూరంగా ఉండాలని సూచించారు.

నావిక్ పునరుద్ధరణకు ఇస్రో తక్షణ కార్యాచరణ

న్యూఢిల్లీ, సెప్టెంబరు 28: భారత్ సొంత నావిగేషన్ వ్యవస్థ నావిక్ స్వతంత్ర పొజిషనింగ్ సేవలను అందించేందుకు అవసరమైన కనీస ఉపగ్రహాల సంఖ్య కంటే దిగువకు చేరింది. దీంతో నావిక్ ఉపగ్రహ సమూహాన్ని పునరుద్ధరించే ప్రక్రియను భారత అంతరిక్ష పరిశోధనా సంస్థ వేగవంతం చేసింది. నావిక్ రెండో తరం ఉపగ్రహాల శ్రేణిలో మూడో ఉపగ్రహమైన ఎన్‌వీఎస్03ను కక్ష్యలోకి ప్రవేశపెట్టడం ప్రస్తుతం ఇస్రో ముందున్న తక్షణ లక్ష్యంగా ఉంది. ఇందుకోసం శ్రీహరికోటతో పాటు ఇస్రోకు చెందిన ఇతర కేంద్రాల్లో సన్నాహాలు కొనసాగుతున్నాయి. సీనియర్ అధికారులు తెలిపిన వివరాల ప్రకారం, అక్టోబర్ రెండో భాగంలో లేదా నవంబర్‌లో ఎన్‌వీఎస్03 ప్రయోగం జరిగే అవకాశం ఉంది. ఎన్‌వీఎస్03ని పిఎస్ఎల్వీకి బదులుగా జిఎస్ఎల్వీ మార్క్2 రాకెట్ ద్వారా ప్రయోగించే అవకాశం ఉంది. వరుసగా రెండు ప్రయోగాల్లో వైఫల్యాలు ఎదురైన నేపథ్యంలో పిఎస్ఎల్వీని ప్రస్తుతం నిలిపివేశారు. వైఫల్యాలపై ఏర్పాటు చేసిన కమిటీ సూచించిన సరిదిద్దే చర్యలు పూర్తయిన తర్వాతే పిఎస్ఎల్వీని తిరిగి ప్రయోగాలకు ఉపయోగించే అవకాశం ఉంది. నావిక్ ప్రాథమిక పొజిషనింగ్ సేవలను అందించాలంటే కనీసం నాలుగు ఉపగ్రహాలు పనిచేస్తూ ఉండాలి. పూర్తి సామర్థంతో నావిక్ వ్యవస్థ పనిచేయాలంటే

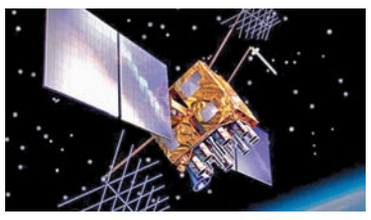

ఏడు ఉపగ్రహాలు అవ సరం. అయితే గత కొన్నే ళ్లుగా ఉపగ్రహాలు, వాటిలోని అణు గడియారాల్లో తలెత్తిన సమస్యల కారణంగా నావిక్ వ్యవస్థ దెబ్బతింది. తాజాగా ఐఆర్ఎన్ఎస్ఎస్ 1ఎఫ్ ఉపగ్రహం తన సేవా కాలాన్ని పూర్తి చేయడంతో అందుబాటులో ఉన్న ఉపగ్రహాల సంఖ్య మరింత తగ్గింది. దీంతో స్వతంత్ర పొజిషనింగ్ సేవలకు అవసరమైన కనీస స్థాయి కంటే నావిక్ దిగువకు చేరింది. భారత్‌కు కీలకమైన నావిగేషన్ వ్యవస్థ నావిక్‌ను తిరిగి అందుబాటులోకి తీసుకురావడంలో ఎన్‌వీఎస్03 కీలకం కానుంది.

స్వయంప్రతిపత్తితో కూడిన రాష్ట్ర హోదాకు అసెంబ్లీ తీర్మానం

బిజెపి, కాంగ్రెస్, ఎన్సీ సభ్యుల మధ్య వాగ్వాదాలు

శ్రీనగర్, సెప్టెంబరు 28: జమ్ముకశ్మీర్‌కు స్వయంప్రతిపత్తితో కూడిన రాష్ట్ర హోదా కల్పించాలని సీఎం ఒమర్ అబ్దుల్లా డిమాండ్ చేశారు. ఈ మేరకు అసెంబ్లీలో ఒక తీర్మానాన్ని ప్రవేపెట్టారు. బీజేపీ ఎమ్మెల్యేలు దీనిని వ్యతిరేకించారు. సభ మధ్యలోకి దూసుకెళ్లి హంగామా చేశారు. మైక్రోఫోన్లు విసిరేందుకు ప్రయత్నించడంతో సభలో గందరగోళం చెలరేగింది. ఒమర్ అబ్దుల్లా ప్రవేశపెట్టిన రాష్ట్ర హోదా తీర్మానంలో, ఆర్టికల్స్ 370, 35ఏ పునరుద్ధరణను చేర్చాలని కోరుతూ అధికార నేషనల్ కాన్ఫరెన్స్ (ఎన్సీ) ఎమ్మెల్యేలతో సహా పలువురు సభ్యులు సోమవారం సవరణ తీర్మానాలను ప్రవేశపెట్టారు. 2000లో ప్రవేశపెట్టిన స్వయంప్రతిపత్తి తీర్మానాన్ని కూడా ఇందులో ప్రస్తావించారు. ఈ తీర్మానాన్ని బీజేపీ ఎమ్మెల్యేలు వ్యతిరేకించారు. దేశ వ్యతిరేక, పాకిస్థానీ ఎజెండా అని ఆరోపించారు. తీర్మానం ప్రతులను చించివేశారు. సీఎం ఒమర్ అబ్దుల్లా నేతృత్వంలోని ప్రభుత్వాన్ని గద్దె దించాలని, అసెంబ్లీ స్పీకర్ అబ్దుల్ రహీం రథర్‌ను తొలగించాలని నినాదాలు చేశారు.

సంక్షిప్త వార్తలు

ఉజ్జయినిలో షాహీ మసీదు భాగం తొలగింపుపై ఉద్రిక్తత

ఉజ్జయిని, సెప్టెంబరు 28: మధ్యప్రదేశ్ ఉజ్జయినిలో షాహీ మసీదులో కొంత భాగాన్ని తొలగించడంపై సోమవారం నిరసనలు చోటుచేసుకున్నాయి. ఈ వ్యవహారంపై విచారణ జరిపిన మధ్యప్రదేశ్ హైకోర్టు మసీదు భాగం తొలగింపునకు అనుమతించిన గత ఉత్తర్వులకు వ్యతిరేకంగా దాఖలైన అప్పీల్‌ను కొట్టివేసింది. మసీదు నిర్వహణ కమిటీ, మున్సిపల్ కార్పొరేషన్ మధ్య కుదిరిన ఒప్పందాన్ని కూడా హైకోర్టు పరిగణనలోకి తీసుకుంది. ఈ ఒప్పందం ప్రకారం మసీదులోని కొంత చిన్న భాగాన్ని మాత్రమే తొలగించాల్సి ఉంటుంది.

యుఎఇ అధ్యక్షుడితో ఇజ్రాయెల్ ప్రధాని రహస్యభేటీ

అబూదాబి, సెప్టెంబరు 28: పశ్చిమాసియాలో ఉద్రిక్తతల వేళ ఓ ఆసక్తికర వార్త వెలుగులోకి వచ్చింది. ఇజ్రాయెల్ ప్రధాని బెంజిమన్ నెతన్యాహూ ఆదివారం అబుదాబీలో యూఏఈ అధ్యక్షుడు షేక్ మహమ్మద్ బిన్ జాయెద్ అల్ నహ్యాన్‌ను కలిశారు. ఈ విషయాన్ని సీనియర్ ఇజ్రాయెలీ అధికారి ఈ సమాచంర వార్తా సంస్థతో పంచుకున్నారు. ఈ సమావేశం గురించి అటు నెతన్యాహూ కార్యాలయం గానీ ఇటు యూఏఈ విదేశాంగ శాఖ గానీ వెంటనే ఎలాంటి ప్రకటన చేయకపోవడం గమనార్హం. 2023 అక్టోబర్ 7న హమాస్ తీవ్రవాద సంస్థ ఇజ్రాయెల్‌పై దాడి చేసింది. ఈ ఘటనకు కొంత కాలం ముందే హమాస్ భారీ ఆపరేషన్‌కు సిద్ధమవుతోందని నెతన్యాహూను యూఏఈ అధినేత హెచ్చరించారనే విషయమై ఇటీవల తీవ్రంగా చర్చ జరుగుతోంది.

సొంతూళ్లకు బయలుదేరిన లవ్‌లీ వర్సిటీ విద్యార్థులు

పగ్వారా, సెప్టెంబరు 28: పంజాబ్‌లోని కపుర్తలా జిల్లాలో ఉన్న లవ్లీ ప్రొఫెషనల్ యూనివర్సిటీలో భీకర వాతావరణం నెలకొన్న విషయం తెలిసిందే. హింసాత్మక ఘటనల తర్వాత సోమవారం ఆ వర్సిటీలో పరిస్థితి శాంతించింది. 10 రోజులు సెలవులు ప్రకటించడంతో విద్యార్థులు స్వంత ఊళ్లకు వెళ్తున్నారు. విధ్వంసానికి పాల్పడేవారిపై చర్యలు తీసుకుంటామని పంజాబ్ డీజీపీ వార్నింగ్ ఇచ్చారు. జాతీయ రహదారి44పై 15 గంటలుగా స్తంభించిన ట్రాఫిక్‌ను పునరుద్ధరించారు. ప్రస్తుతం యూనివర్సిటీలో భారీ స్థాయిలో బందోబస్తు ఏర్పాటు చేశారు.

సోషల్‌మీడియా ఇన్‌ఫ్లూయెన్సర్ నిధి తివారి ఆత్మహత్య

భోపాల్, సెప్టెంబరు 28: సోషల్ మీడియా ఇన్‌ఫ్లూయెన్సర్ నిధి తివారి ఆత్మహత్య చేసుకున్నది. ఆమెకు ఫేస్‌బుక్, ఇన్‌స్టాలో సుమారు 16 లక్షల మంది ఫాల

రూ. 60 కోట్లతో 50 వేల మందికి కాటమయ్య రక్షణ కవచాలు

సోమవారం ప్రజాభవన్‌లో బిసి సంక్షేమ శాఖపై నిర్వహించిన ఉన్నతస్థాయి సమీక్షా సమావేశంలో మాట్లాడుతున్న డిప్యూటీ సిఎం భట్టి

రూ.450 కోట్లతో 1.30 లక్షల మంది విద్యార్థులకు స్కాలర్‌షిప్‌లు జమ

నవంబరు నుంచి రాజీవ్ యువవికాసం ప్రారంభం

ఓవర్సీస్ స్కాలర్‌షిప్ దరఖాస్తుల గడువు అక్టోబరు 15 వరకు పెంపు

బిసి సంక్షేమానికి ప్రాధాన్యం: డిప్యూటీ సిఎం భట్టివిక్రమార్క

హైదరాబాద్,సెప్టెంబరు28,ప్రభాతవార్త: రాష్ట్రంలో బీసీ సంక్షేమ పథకాల అమలుకు ప్రభుత్వం అత్యంత ప్రాధాన్యతనిస్తోందని డిప్యూటీ సిఎం భట్టి విక్రమార్క స్పష్టం చేశారు. సోమవారం ప్రజాభవన్‌లో బీసీ సంక్షేమ శాఖపై నిర్వహించిన ఉన్నత స్థాయి సమీక్షా సమావేశంలో ఆయన మాట్లాడుతూ, సంక్షేమ ఫలాలు అర్హులైన ప్రతి ఒక్కరికీ అందేలా చర్యలు తీసుకుంటున్నామని తెలిపారు. ఈ సమావేశంలో రవాణా, బీసీ సంక్షేమ శాఖ మంత్రి పొన్నం ప్రభాకర్, బీసీ సంక్షేమ శాఖ ప్రిన్సిపాల్ సెక్రటరీ బాలామాయదేవి, ఎంజేపీ సెక్రటరీ సైదులు, బీసీ సంక్షేమ శాఖ అధికారులు మల్లయ్య బట్టు, అలోక్ కుమార్, పద్మ, ఇందిరా, శ్రీనివాస్ రెడ్డి తదితరులు పాల్గొన్నారు. ఈ సమావేశం లో డిప్యూటీ సిఎం మాట్లాడుతూ.. ప్రీ మెట్రిక్, పోస్ట్‌మెట్రిక్ స్కాలర్‌షిప్ నిధులను నేరుగా విద్యార్థుల బ్యాంక్ ఖాతాల్లోకే (డిబిటి పద్ధతి ద్వారా) జమ చేస్తున్నట్లు డిప్యూటీ సీఎం వెల్లడించారు. ఈ నూతన విధానం ద్వారా ఇప్పటివరకు 1,30,000 మంది విద్యార్థులకు ..450 కోట్ల నిధులను నేరుగా వారి ఖాతాల్లో జమ చేసినట్లు తెలిపారు. అలాగే హాస్టల్ విద్యార్థుల డైట్, కాస్మోటిక్ ఛార్జీలను సైతం ఏ నెలకు ఆ నెల ఖచ్చితంగా విద్యార్థుల ఖాతాల్లోనే జమ చేయాలని అధికారులను ఆదేశించారు. గీత కార్మికుల సంక్షేమానికి ఉద్దేశించిన ఖికాటమయ్య రక్షణ కవచాలుఖి పథకం కింద ఇప్పటివరకు 50 వేల మందికి కిట్స్ మంజూరు కాగా, ఇప్పటికే 40 వేల కిట్లను అందించినట్లు వివరించారు. ప్రస్తుతం శిక్షణ పొందుతున్న మరో 10 వేల మందికి కూడా శిక్షణ పూర్తయ్యాక కాటమయ్య రక్షణ కవచం కిట్లు పంపిణీ చేయాలని నిర్ణయించారు. ఈ పథకం కోసం మొత్తం ..60 కోట్లు ఖర్చు చేస్తున్నట్లు డిప్యూటీ సీఎం తెలిపారు. రాష్ట్రంలోని బీసీ నిరుద్యోగ యువతీ యువకులకు ఉపాధి, ఉన్నతి కల్పించే లక్ష్యంతో రూపొందించిన ˜రాజీవ్ యువ వికాసం˙ పథకాన్ని నవంబర్ నుంచి ప్రారంభించనున్నట్లు తెలిపారు. ఇప్పటికే ఈ పథకానికి సంబంధించి స్వీకరించిన దరఖాస్తులను జిల్లా కలెక్టర్ల సమక్షంలో పారదర్శకంగా పరిశీలించి అర్హులైన వారిని లబ్ధిదారులుగా ఎంపిక చేయాలని అధికారులను సూచించారు. ఎంజేపీ (మహాత్మా జ్యోతిబా పూలే) గురుకులాల్లో ఉన్న పెండింగ్ బిల్లులను త్వరలోనే క్లియర్ చేస్తామని డిప్యూటీ సీఎం హామీ ఇచ్చారు. గురుకుల విద్యాలయాలకు స్వంత భవనాలు మంజూరు చేయాలని ఈ సందర్భంగా మంత్రి పొన్నం ప్రభాకర్ విజ్ఞప్తి చేయగా, ఆ అంశాన్ని పరిశీలిస్తామని భట్టి విక్రమార్క తెలిపారు. ఈ ఏడాది ఓవర్సీస్ స్కాలర్‌షిప్ పథకం కింద మొదటి, రెండవ విడతల (ఇన్‌స్టాల్‌మెంట్స్) రూపంలో 180 మంది విద్యార్థులకు ..18 కోట్ల 40 లక్షల నిధులను విడుదల చేశామని చెప్పారు. అర్హులైన విద్యార్థులందరికీ అవకాశం కల్పించేందుకు ఓవర్సీస్ స్కాలర్‌షిప్ దరఖాస్తు గడువును అక్టోబర్ 15 వరకు పొడిగిస్తున్నట్లు ప్రకటించారు. అదేవిధంగా, బీసీ కుల సంఘాల ఆత్మగౌరవ భవనాల నిర్మాణానికి కూడా త్వరలోనే నిధులు విడుదల చేస్తామని హామీ ఇచ్చారు.

భారత్ స్టార్ షూటర్ ఈషాసింగ్‌కు సిఎం రేవంత్‌రెడ్డి శుభాకాంక్షలు

హైదరాబాద్,సెప్టెంబరు28,ప్రభాతవార్త: జపాన్‌లో జరుగుతున్న 2026 ఆసియా క్రీడల్లో మహిళల 25 మీటర్ల పిస్టల్ వ్యక్తిగత విభాగంలో భారత స్టార్ షూటర్, తెలంగాణ ముద్దుబిడ్డ హైదరాబాద్ నగరానికి చెందిన ఈషా సింగ్ వెండి పతకం సాధించడం పట్ల ముఖ్యమంత్రి ఎ. రేవంత్ రెడ్డి శుభాకాంక్షలు తెలిపారు. ఐదుసార్లు షూట్‌ఆఫ్స్‌లో ఒత్తిడిని ధైర్యంగా ఎదుర్కొని, స్వల్ప తేడాతో బంగారు పతకాన్ని కోల్పోయినా ఆమె ప్రదర్శన అద్భుతమని ప్రశంసించారు. ఈషా సింగ్ పోరాట స్ఫూర్తి క్రీడాలోకానికి ఆదర్శమని పేర్కొన్నారు. భవిష్యత్తులో అంతర్జాతీయ వేదికలపై మరెన్నో గొప్ప విజయాలు అందుకొని దేశ ప్రతిష్ఠను, తెలంగాణ కీర్తిని చాటాలని ఆకాంక్షి ంచారు.

గ్రాడ్యుయేట్ ఎమ్మెల్సీ ఎన్నికల్లో అర్హులైన ప్రతి పట్టభద్రుడు ఓటరుగా నమోదు చేసుకోవాలి: కెటిఆర్

హైదరాబాద్,సెప్టెంబరు28,ప్రభాతవార్త: త్వరలో జరగనున్న గ్రాడ్యుయేట్ ఎమ్మెల్సీ ఎన్నికల నేపథ్యంలో బీఆర్ఎస్ వర్కింగ్ ప్రెసిడెంట్ కేటీఆర్ సోమవారం హైదరాబాద్‌లో తన ఓటును నమోదు చేసుకున్నారు. ఈ సందర్భంగా కేటీఆర్ మాట్లాడుతూ, ఎన్నికలు జరగనున్న రెండు గ్రాడ్యుయేట్ ఎమ్మెల్సీ నియోజకవర్గాల్లోని అర్హులైన పట్టభద్రులు తమ ఓటు హక్కును వినియోగించుకునేందుకు తప్పనిసరిగా ఓటరుగా నమోదు చేసుకోవాలని పిలుపునిచ్చారు. అర్హత కలిగిన ప్రతి పట్టభద్రుడు దరఖాస్తు ఫారాన్ని పూర్తి చేసి, నిర్ణీత గడువులోగా ఓటరు నమోదును పూర్తి చేయాలని కోరారు. గ్రాడ్యుయేట్ ఎమ్మెల్సీ ఎన్నికల్లో ప్రతి ఓటు కీలకమని పేర్కొన్న కేటీఆర్, అర్హులైన ప్రతి ఒక్కరూ తమ ఓటు హక్కును నమోదు చేసుకుని ప్రజాస్వామ్య ప్రక్రియలో భాగస్వాములు కావాలని అన్నారు. అదేవిధంగా, ఎన్నికలు జరగనున్న రెండు గ్రాడ్యుయేట్ ఎమ్మెల్సీ నియోజకవర్గాల పరిధిలోని బీఆర్ఎస్ పార్టీ నాయకులు, కార్యకర్తలు కూడా తమ ఓటు నమోదును వీలైనంత త్వరగా పూర్తి చేసుకోవాలని కేటీఆర్ సూచించారు. పార్టీ శ్రేణులు తమ కుటుంబసభ్యులు, స్నేహితులు మరియు తమ పరిధిలోని అర్హులైన ప్రతి పట్టభద్రుడికి ఓటరు నమోదుపై అవగాహన కల్పించి, వారు కూడా నిర్ణీత గడువులోగా నమోదు చేసుకునేలా కృషి చేయాలని ఆయన పిలుపునిచ్చారు. గ్రాడ్యుయేట్ ఎమ్మెల్సీ ఎన్నికల్లో ఓటరు నమోదు ప్రక్రియను పార్టీ నాయకులు, కార్యకర్తలు అత్యంత ప్రాధాన్యతగా తీసుకుని సమన్వయంతో పనిచేయాలని కేటీఆర్ సూచించారు.

యంగ్ ఇండియా స్కూళ్ల నిర్మాణాలు వేగవంతం

కచ్చితమైన క్యాలెండర్‌తో పనులు పూర్తి

డిప్యూటీ సిఎం భట్టివిక్రమార్క

హైదరాబాద్, సెప్టెంబరు 28, ప్రభాతవార్త: ప్రభుత్వం చేపట్టిన యంగ్ ఇండియా ఇంటిగ్రేటెడ్ రెసిడెన్షియల్ స్కూళ్ల భవనాల నిర్మాణ పనులను వేగవంతం చేసి, ప్రభుత్వం నిర్దేశించిన గడువులోగా పూర్తి చేయాలని డిప్యూటీ సీఎం భట్టి విక్రమార్క తెలిపారు. హైదరాబాద్‌లో సోమవారం జరిగిన సమావేశంలో మాట్లాడుతూ అత్యంత ప్రాధాన్యతనిస్తున్న ఈ పథకాన్ని త్వరితగతిన పూర్తి చేయడానికి రాత్రింబవళ్లు శ్రమించి పనుల్లో పురోగతి చూపాలన్నారు. రాష్ట్రంలోని పేద విద్యార్థులకు కులమతాలకు అతీతంగా ఒకే ప్రాంగణంలో అంతర్జాతీయ స్థాయి ప్రమాణాలతో నాణ్యమైన విద్యను, సకల సౌకర్యాలను అందించడమే ఈ ప్రాజెక్ట్ ముఖ్య ఉద్దేశమని చెప్పారు. ఎస్సీ, ఎస్టీ, బీసీ, ఓసి మైనారిటీ వర్గాల పిల్లలందరినీ ఒకే గొడుగు కిందకు చేర్చి సమీకృత పద్ధతిలో అత్యుత్తమ విద్యాబోధన అందించడం ద్వారా విద్యార్థుల్లో సామాజిక సమానత్వం పెంపొందుతుందని తెలిపారు. ప్రతి అసెంబ్లీ నియోజకవర్గంలో నిర్మిస్తున్న వీటి భవనాల నిర్మాణానికి సంబంధించి ప్రత్యేక వర్క్ క్యాలెండర్‌ను రూపొందించాలని సూచించారు. వారానికోసారి జరుగుతున్న పనుల పురోగతిని సమీక్షి ంచి, తనకు క్రమం తప్పకుండా నివేదికలు పంపాలన్నారు. నిర్మాణ పనులను క్షేత్రస్థాయి నుంచి నిరంతరం పర్యవేక్షి ంచేందుకు వీలుగా సీసీ కెమెరాలు ఏర్పాటు చేయాలని పేర్కొన్నారు. వచ్చే నెల రెండో వారం నుంచి రాష్ట్రవ్యాప్తంగా నిర్మాణంలో ఉన్న స్కూళ్లను తనిఖీలు చేయనున్నట్లు వెల్లడించారు. సమావేశంలో ఈఎంసీ గణపతిరెడ్డి రాష్ట్రవ్యాప్తంగా పాఠశాలల నిర్మాణ పురోగతి వివరాలనునివేదించారు. రాష్ట్రంలో ఇప్పటి వరకు 87 అసెంబ్లీ నియోజకవర్గాల్లో ఈ పాఠశాలలు మంజూరయ్యాయని, అందులో 70 పాఠశాలల్లో ఇప్పటికే నిర్మాణ పనులు వేగంగా ప్రారంభమయ్యాయని తెలిపారు. మరొక 5 పాఠశాలలకు సంబంధించి డీపీఆర్ తయారు చేస్తున్నా మని, 3 పాఠశాలల టెండర్లు ముగింపు దశకు వచ్చాయని, మిగిలిన 4 పాఠశాలలకు సంబంధించి స్థలసమస్యలున్నాయని వివరించారు. ప్రభుత్వం నిర్దేశించిన కాలపరిమితికి అనుగుణంగా పనులన్నీ పూర్తి చేసి, భవనాలను త్వరలోనే అందుబాటులోకి తీసుకొస్తామని అధికారులు హామీ ఇచ్చారు.

పారాక్వాట్ డైక్లోరైడ్ పురుగుమందుపై నిషేధం

రైతుల భద్రతకు కేంద్రం ప్రాధాన్యత

రైతు కమిషన్ రాష్ట్ర చైర్మన్ కోదండరెడ్డి

హైదరాబాద్, సెప్టెంబరు 28, ప్రభాతవార్త: కేంద్ర వ్యవసాయ, రైతు సంక్షేమ మంత్రిత్వ శాఖ విడుదల చేసిన గెజిట్ ఉత్తర్వుల ప్రకారం పారాక్వాట్ డైక్లోరైడ్ క్రిమిసంహారక పురుగుల మందుకు కొత్త రిజిస్ట్రేషన్లు ఇవ్వడంపై నిషేధం విధించింది. ఇప్పటికే మంజూరైన రిజిస్ట్రేషన్ సర్టిఫికెట్లు కూడా రద్దు చేస్తూ వాటిని వెనక్కి తీసుకునేలా రిజిస్ట్రేషన్ కమిటీకి కేంద్ర ప్రభుత్వం ఆదేశాలు జారీ చేసింది. సర్టిఫికెట్లను తిరిగి ఇవ్వడంలో ఎవరైనా విఫలమైతే, చట్ట నిబంధనల ప్రకారం చర్యలు తీసుకోవాలని స్పష్టం చేసింది. పారాక్వాట్ డైక్లోరైడ్ పై కేంద్ర ప్రభుత్వం తీసుకున్న కీలక నిర్ణయాన్ని తెలంగాణ వ్యవసాయ రైతు సంక్షేమ కమిషన్ చైర్మన్ ఎం. కోదండరెడ్డి స్వాగతించారు. ఈ మేరకు సోమవారం ఒక ప్రకటనలో మానవులు, జంతువులకు పారాక్వాట్ డైక్లోరైడ్ వినియోగం ప్రమాదకరమని పేర్కొంటూ కేంద్ర ప్రభుత్వం తీసుకున్న ఈ నిర్ణయం రైతుల భద్రత, ఆరోగ్య పరిరక్షణకు ప్రాధాన్యతనిచ్చే అంశంగా ఆయన అభివర్ణించారు. రైతుల ఆరోగ్యం, భద్రతను దృష్టిలో ఉంచుకుని కేంద్ర ప్రభుత్వం తీసుకున్న ఈ నిర్ణయం ప్రాధాన్యత కలిగిందన్నారు. పారాక్వాట్ డైక్లోరైడ్ వంటి ప్రమాదకరమైన కలుపు మందుల విషయంలో రైతులకు అవగాహన కల్పించడం, సురక్షితమైన ప్రత్యామ్నాయాలను ప్రోత్సహించడం అవసర మన్నారు. కేంద్ర ప్రభుత్వం జారీ చేసిన ఉత్తర్వుల్లో పారాక్వాట్ డైక్లోరైడ్ వినియోగం మానవులు, జంతువులకు ప్రమాదాన్ని కలిగిస్తుందని పేర్కొందని, ఈ నేపథ్యంలో రాష్ట్రాల్లో ఉత ్తర్వుల అమలుకు అవసరమైన చర్యలు చేపట్టాలని కేంద్రం సూచించిందని తెలిపారు. తెలంగాణలోనూ కేంద్ర ప్రభుత్వ ఉత్తర్వులను సమర్థవంతంగా అమలు చేయాలని తెలంగాణ వ్యవసాయ రైతు సంక్షేమ కమిషన్ సూచించింది. రాష్ట్రంలో పారాక్వాట్ డైక్లోరైడ్‌కు సంబంధించి ప్రస్తుతం ఉన్న పరిస్థితి, అందుబాటులో ఉన్న నిల్వలు, కేంద్ర ఉత్తర్వుల అమలుకు తీసుకోవాల్సిన తదుపరి చర్యలపై వ్యవసాయ శాఖ అధికారులు అవసరమైన చర్యలు చేపట్టాలని సూచించారు.

మహిళల సాధికారతే ప్రభుత్వ ధ్యేయం

బాగ్‌లింగంపల్లిలో పలు అభివృద్ధి కార్యక్రమాలను సోమవారం ఎంపి అనిల్‌కుమార్‌యాదవ్, జిహెచ్ఎంసి కమిషనర్ ఆర్.వి.కర్ణన్‌తో కలిసి ప్రారంభిస్తున్న మంత్రి పొన్నం ప్రభాకర్

ఇందిరా మహిళా శక్తి క్యాంటీన్లతో రూ. 5కే నాణ్యమైన భోజనం : మంత్రి పొన్నం

హైదరాబాద్ (చిక్కడపల్లి), సెప్టెంబరు 28, ప్రభాతవార్త: సిఎం రేవంత్‌రెడ్డి ఆలోచ నలకు అనుగుణంగా రాష్ట్రంలోని మహిళలను ఆర్థికంగా స్వయంసమృద్ధి సాధించేలా తీర్చిదిద్దడమే ప్రజా ప్రభుత్వ ముఖ్య ఉద్దేశమని రవాణా, బీసీ సంక్షేమ శాఖ మంత్రి పొన్నం ప్రభాకర్ స్పష్టం చేశారు. సోమవారం బాగ్ లింగంపల్లి సుందరయ్య విజ్ఞాన కేంద్రం వద్ద మంత్రి పొన్నం ప్రభాకర్ ముఖ్య అతిథిగా రాజ్యసభ సభ్యుడు అనిల్ కుమార్ యాదవ్, జిహెచ్ ఎం సి కమిషనర్ ఆర్.వి. కర్ణన్‌తో కలిసి ఇందిరా మహిళా శక్తి క్యాంటీన్‌లను ప్రారంభించారు. అనంతరం స్వయం సహాయక మహిళా సంఘాలకు ఊరటనిస్తూ రూ.1.20 కోట్ల విలువైన సున్నా వడ్డీ రుణాల చెక్కులను అందించారు. ఈ సందర్భంగా విద్యార్థులకు ఉచిత స్కూల్ యూనిఫారాల పంపిణీ కార్యక్రమాన్ని నిర్వహించారు. కార్యక్రమంలో బాగ్ లింగంపల్లి డివిజన్ కాంగ్రెస్ అధ్యక్షుడు నవీన్ నాయక్, జోనల్ కమిషనర్ మంగ తాయారు, డిప్యూటీ కమీషనర్ ప్రవీణ్ రెడ్డి, డీపీవో శ్రీలత, కాంగ్రెస్ నేతలు అంజి యాదవ్, నాగభూ షణం, బబ్లూ, రవి, శ్రీకర్, భూపాల్, బాబా షర్ఫుద్దీన్ తదితరులు పాల్గొన్నారు. మంత్రి మాట్లాడుతూ మహిళా సాధికారత, పేదల సంక్షేమానికి సంబం ధించి పలు కీలక విషయాలను వెల్లడించారు. నగరంలో ఉపాధి, ఇతర పనుల నిమిత్తం వచ్చే పేదలు, కార్మికుల ఆకలి తీర్చేందుకు రూ.5 లకే నాణ్యమైన భోజనం అందించేలా ఇందిరా మహిళా శక్తి క్యాంటీన్లను అందుబాటులోకి తెస్తున్నామన్నారు. ఈ క్యాంటీన్ల నిర్వహణ బాధ్యతలను స్వయం సహాయక మహిళా సంఘాలకే అప్పగిస్తూ వారికి స్థిరమైన జీవనోపాధి కల్పిస్తున్నట్లు తెలిపారు. మహిళా సంఘాల బలోపేతానికి ప్రభుత్వం పెద్దపీట వేస్తోందని, గతంలో రూ.5 లక్షలుగా ఉన్న సున్నా వడ్డీ రుణాల పరిమితిని రూ.10 లక్షలకు పెంచినట్లు వెల్లడించారు. అంతేకాకుండా గడచిన మూడేళ్లుగా వీటికి సంబంధించిన వడ్డీని ప్రభుత్వమే చెల్లిస్తోందని గుర్తుచేశారు. గ్రామీణ ప్రాంతాల్లో మహిళా సంఘాలకు ఆర్టీసీ బస్సులను కేటాయించి, ఇప్పటివరకు 600 బస్సులకు మహిళలను యజమానులుగా తీర్చిదిద్దామని మంత్రి తెలిపారు. ఇదే విధానాన్ని నగర పరిధిలోనూ విస్తరించేందుకు ఆలోచన చేస్తున్నామని, 100 శాతం రీపేమెంట్ ట్రాక్ రికార్డు ఉన్న అర్హులైన హైదరాబాద్ నగర మహిళా సంఘాల వివరాలతో నివేదికలు సిద్ధం చేయాలని అధికారులను ఆదేశించారు. బీసీ, మైనారిటీ మహిళల ఆర్థికాభివృద్ధి కోసం అత్యాధునిక సాంకేతికతతో కూడిన కుట్టు మిషన్లను, శిక్షణను అందించనున్నట్లు ప్రకటించారు. అర్హులైన మహిళలు సెప్టెంబరు 30 లోగా దరఖాస్తు చేసుకోవాలని సూచించారు.

కొత్త ప్రజాస్వామిక విప్లవ సంస్కృతే ప్రత్యామ్నాయం

'ప్రజా కళాజాతర' ముగింపు సభ పిలుపు

ప్రజా ఉద్యమాలతో ముడిపడిన విమలక్క 50 యేళ్ల సాంస్కృతిక ప్రస్థానం

హైదరాబాద్ (చిక్కడపల్లి), సెప్టెంబరు 28, ప్రభాతవార్త: మనువాద, కార్పొరేట్ దోపిడీలకు వ్యతిరేకంగా, పనిపాటల సాంస్కృతిక ముద్ర కలిగిన నూతన ప్రజాస్వామిక విప్లవ సంస్కృతే సరైన ప్రత్యామ్నాయమని ˜ప్రజా కళా జాతర˙ స్పష్టం చేసింది. అరుణోదయ విమలక్క 50 ఏళ్ళ విప్లవ సాంస్కృతికోద్యమ ప్రస్థానం ఆమె ఒక్కరి ప్రయాణం కాదని, విప్లవప్రజాస్వామిక ఉద్యమాలు మరియు అరుణోదయ సమూహంతో కలిసి సాగిన జంట ప్రయాణమని మూడు రోజుల పాటు సాగిన ప్రజా కళా జాతర వేదిక అభిప్రాయపడింది. సోమవారం బాగ్ లింగంపల్లి ఆర్టీసీ కళాభవన్ లో జరిగిన వేదిక ముగింపు సభ జరిగింది. ఈ సందర్భంగా పలు తీర్మానాలను ఆమోదించారు. సామ్రాజ్యవాద, కార్పొరేట్ వ్యాపార సంస్కృతిని స్థానిక ప్రజా సంస్కృతులైన పనిపాటల ద్వారానే వెనక్కు నెట్టగలమని సభ స్పష్టం చేసింది. మనువాదం భూస్వామ్య దోపిడీకి కవచంగా ఉందంటూ, దేశంలోని పీడిత వర్గాలు, బహుజన సమూహాలు ఏకమై ప్రజాస్వామిక విప్లవ కర్తవ్యాలను చేపట్టాలని పిలుపునిచ్చింది. నూతన తరాన్ని మద్యం, గంజాయి, మూఢనమ్మకాల మత్తు నుండి బయటకు తీసి, శాస్త్రీయ దృక్పథం వైపు మళ్లించాల్సిన అవసరం ఉందని పేర్కొంది. ప్రత్యామ్నాయ ప్రజా సంస్కృతి నిర్మాణంలో భావసారూప్యత కలిగిన విప్లవప్రజాస్వామిక శక్తులు ఒకతాటిపైకి రావాలని, తెలుగు నేలతో పాటు కాశ్మీర్ నుండి కన్యాకుమారి వరకు ప్రజా కళా జాతరలు విస్తరించాలని వేదిక ఆకాంక్షించింది. ఈ ధిక్కార స్వరాలను ఏకం చేయడంలో అరుణోదయ నాయకత్వ పాత్ర వహించాలని విజ్ఞప్తి చేసింది. దేవుని ముందు సమానత్వం లేని మతాన్ని ప్రశ్నిస్తూ, బహుజన బతుకమ్మను 15 యేళ్లుగా ప్రజాస్వామికలౌకిక పండుగగా మలచడానికి చేస్తున్న కృషిని సభ కొనియాడింది. అంటరానితనం, కుల వివక్ష మరియు బ్రాహ్మణీయ సంస్కృతిని ఎదిరించడానికి కోట్ల గొంతులు పదునెక్కాలని పిలుపునిచ్చింది. విమలక్కతోపాటు ప్రజా కవులు, కళాకారులు, తెలంగాణ ఉద్యమకారులపై నమోదైన అక్రమ కేసులను తక్షణమే ఎత్తివేయాలి. విప్లవ కవి వరవరరావుపై ఉన్న అన్ని ఆంక్షలు, కేసులను బేషరతుగా తొలగించాలి. రాష్ట్రంలో అంతరించిపోతున్న ప్రజా కళలను, కళాకారులను ఆదుకోవడానికి ˜జానపద యూనివర్సిటీ˙ ని ఏర్పాటు చేయాలి. వృత్తి కళాకారులకు గౌరవ వేతనంతో కూడిన పెన్షన్లు ఇవ్వాలి. సాంస్కృతిక సారథి కళాకారులను ప్రభుత్వ ఉద్యోగులుగా గుర్తించి పొరస్వేచ్ఛలు కల్పించాలి. ఆదివాసీ ప్రాంతాల్లో స్వయం పాలిత రాష్ట్రాలను/ప్రాంతాలను ఏర్పరచాలి. ఉచిత విద్య, వైద్యం, పర్యావరణం, సహజ వ్యవసాయాన్ని రక్షించుకుంటూ రాజకీయ ఖైదీలను బేషరతుగా విడుదల చేయాలి. ఈ జాతర విజయం కోసం కృషి చేసిన వారికి, మూడుపూటలా ఆహారం అందించి ఆదరించిన సోదర, సోదరీ మణు లకు అరుణోదయ సాంస్కృతిక సమాఖ్య ప్రత్యేక కృతజ్ఞతలు తెలిపింది.

ఛత్తీస్‌గఢ్‌లో ఖనిజ శుద్ధి ప్రాజెక్టు

అంచనా విలువ రూ.5,427 కోట్లు

కార్యకలాపాలు ప్రారంభించిన ఖనిజాభివృద్ధి సంస్థ

హైదరాబాద్, సెప్టెంబరు 28, ప్రభాతవార్త: ప్రభుత్వ రంగ మైనింగ్ సంస్థ జాతీయ ఖనిజాభివృద్ధి సంస్థ (ఎన్ఎమ్‌డిసి) ఛత్తీస్‌గఢ్‌లోని బస్తర్ ప్రాంతంలో రూ.5,427 కోట్ల విలువైన సమీకృత ఇనుప ఖనిజ శుద్ధి, స్లర్రీ పైప్‌లైన్, పెల్లెట్ తయారీ ప్రాజెక్టును ప్రారంభించింది. ఈ మేరకు హైదరాబాద్‌లో సోమవారం ఒక ప్రకటనలలో వీటి వివరాలను వెల్లడించింది. ఈ ప్రాజెక్టులో బచేలిలో ఒక కొత్త ఇనుప ఖనిజ శుద్ధి కర్మాగారం, నాగర్నార్‌లో సంవత్సరానికి 15 మిలియన్ టన్నుల స్లర్రీ పైప్‌లైన్, మరో 2 మిలియన్ టన్నుల పెల్లెట్ ప్లాంట్ ఉన్నాయి. బచేలిలో ఇనుప ఖనిజ కార్యకలాపాలను నాగర్నార్‌లోని కంపెనీ ఉక్కు కర్మాగారంతో అనుసంధానించే 135 కిలోమీటర్ల పైప్‌లైన్, బైలాడిలా కార్యకలాపాల నుండి శుద్ధి చేసిన ఇనుప ఖనిజ సాంద్రతను ఎన్ఎమ్‌డిసి ఉక్కు కర్మాగారానికి రవాణా చేస్తుంది, ఇది రైలు తరలింపుపై ఆధారపడటాన్ని తగ్గిస్తూ, రోడ్డు మార్గ రవాణాకు ప్రత్యామ్నాయాన్ని అందిస్తుంది. ఈ సదుపాయాలు బైలాడిలా గనుల నుండి లభించే ఇనుప ఖనిజపు పొడి, బురదను సాంద్రీకరణగా మార్చి, ఉక్కు తయారీ కోసం గుళికలుగా మార్చడానికి ఎన్ఎమ్‌డిసికి వీలు కల్పిస్తాయి. ఈ గుళికల కర్మాగారం స్ట్రెయిట్ గ్రేట్ ఇండ్యూరేషన్ సాంకేతికతను ఉపయోగిస్తుంది. ఈ ప్రారంభోత్సవం ఇనుప ఖనిజ విలువ గొలుసు అంతటా ఎన్ఎమ్‌డిసి సామర్థ్యాలను బలోపేతం చేస్తుంది. దీని ద్వారా మైనింగ్ మరియు బెనిఫిషియేషన్ నుండి స్లర్రీ రవాణా, పెల్లెట్ ఉత్పత్తి వరకు దాని ఉనికిని విస్తరిస్తుంది. అదే సమయంలో, దాని బైలాడిలా కార్యకలాపాల నుండి ఉత్పత్తి అయ్యే ఇనుప ఖనిజపు ఫైన్‌లు మరియు స్లైమ్‌లను మరింతగా ఉపయోగించుకోవడం ద్వారా, దాని పోర్ట్‌ఫోలియోకు ఒక విలువజోడించిన ఉత్పత్తిని కూడా జోడిస్తుందని ఖనిజాభివృద్ధి సంస్థ వెల్లడించింది.

ఎలక్ట్రిక్ మొబిలిటీ ఇండెక్స్‌లో 10వ స్థానంలో తెలంగాణ

రాష్ట్రంలో ఎలక్ట్రిక్ వాహనాల ప్రోత్సాహానికి ఆటంకం

నీతి ఆయోగ్ నివేదికలో వెల్లడి

హైదరాబాద్, సెప్టెంబరు 28, ప్రభాతవార్త: ఎలక్ట్రిక్ మొబిలిటీ ఇండెక్స్‌లో తెలంగాణ రెండు ప్లేస్‌లు ఎగబాకి 10వ స్థానానికి చేరుకుంది. 2024లో 46గా ఉన్న రాష్ట్ర స్కోరు 51కి పెరగడంతో, ఇది పెద్ద రాష్ట్రాల విభాగంలో ఫ్రంట్‌రన్నర్ కేటగిరీలో నిలిచింది. అయితే, ఛార్జింగ్ మౌలిక సదుపాయాలలో ఉన్న లోపాలు రాష్ట్రంలో ఎలక్ట్రిక్ వాహనాల ప్రోత్సాహకానికి ఇప్పటికీ ఆటంకం కలిగిస్తున్నాయని నీతి ఆయోగ్ పేర్కొంది. ఈ మేరకు దీనికి సంబంధించి నీతి ఆయోగ్ సోమవారం విడుదల చేసిన ఇండియా ఎలక్ట్రిక్ మొబిలిటీ ఇండెక్స్ (ఐఇఎమ్ఐ) 2025లో వీటి వివరాలను వెల్లడించింది. ప్రతి లక్ష నమోదిత వాహనాలకు తెలంగాణలో కేవలం 12.6 పబ్లిక్ ఈవీ ఛార్జింగ్ పాయింట్లు మాత్రమే ఉండటంతో, అది రాష్ట్రాలలో 12వ స్థానంలో నిలిచింది. ఈ బలహీనత ఉన్నప్పటికీ, రవాణా విద్యుదీకరణ, ఆవిష్కరణలలో పురోగతిని కనబరుస్తూ, రాష్ట్రం తన మొత్తం ర్యాంకును మెరుగుపరుచుకుంది. 17 పెద్ద రాష్ట్రాలలో, తెలంగాణ 50 నుండి 64 మధ్య స్కోరు సాధించి, తమిళనాడు, మధ్యప్రదేశ్, ఒడిశా, ఆంధ్రప్రదేశ్, హర్యానా, రాజస్థాన్ మరియు ఉత్తరప్రదేశ్‌లతో పాటు ఏడవ స్థానంలో నిలిచింది. ఢిల్లీ 84 స్కోరుతో అగ్రస్థానంలో నిలవగా, ఆ తర్వాతి స్థానాల్లో మహారాష్ట్ర (78), కర్ణాటక (73) నిలిచాయి. ఈ సూచిక 36 రాష్ట్రాలు, కేంద్రపాలిత ప్రాంతాలను రవాణా విద్యుదీకరణ పురోగతి (50 శాతం వెయిటేజ్), ఛార్జింగ్ మౌలిక సదుపాయాల సంసిద్ధత (30 శాతం), ఈవీ పరిశోధన మరియు ఆవిష్కరణ (20 శాతం) అనే మూడు అంశాల ఆధారంగా అంచనా వేసింది. ఛార్జింగ్ సంసిద్ధతలో కర్ణాటక 97 స్కోరుతో అగ్రస్థానంలో నిలవగా, తెలంగాణలో ఆవిష్కరణల బలం దాని బలహీనమైన ఛార్జింగ్ నెట్‌వర్క్‌ను సమతుల్యం చేయడానికి సహాయపడింది.

విద్యుత్ సౌధలో ఎస్సీ, ఎస్టీ ఉద్యోగుల మహాధర్నా

పదోన్నతుల్లో మెరిట్ కమ్ రోస్టర్ విధానానికి డిమాండ్

హైదరాబాద్, సెప్టెంబరు 28, ప్రభాతవార్త: పదోన్నతుల్లో జరుగుతున్న అన్యాయాలను అరికట్టాలని కోరుతూ తెలంగాణ రాష్ట్ర విద్యుత్ ఎస్సీ, ఎస్టీ ఉద్యోగుల సంక్షేమ సంఘం ఆధ్వర్యంలో ఖైరతాబాద్ లోని విద్యుత్‌సౌధలో సోమవారం మహా ధర్నాను నిర్వహించారు. రాష్ట్రంలో నలుమూలల నుంచి సుమారు 1000 మంది ఉద్యోగులు నిరసన సభలో పాల్గొని అన్యాయాలను సరిచేయాలని ప్లకార్డులను ప్రదర్శించారు. ఈ సందర్భంగా విద్యుత్ ఎస్సీ, ఎస్టీ ఉద్యోగుల సంక్షేమ సంఘంఅధ్యక్షుడు డి.శ్యామ్ మనోహర్, సెక్రెటరీ జనరల్ రమేష్ మేడి, కార్యనిర్వాహక అధ్యక్షుడు కొమ్ము చంద్రయ్య తదితరులు హాజరై మాట్లాడారు. గత ప్రభుత్వ హయాంలో అప్పటి సీఎండీ ప్రభాకర్ రావు తీసుకొచ్చిన జీవోతో తమకు తీవ్ర అన్యాయం జరుగుతుందని ఆవేదన వ్యక్తం చేశారు. ఏ ఒక్క ఉద్యోగికి అన్యాయం జరగకుండా పాత విధానాన్నే అమలు చేయాలని ఏళ్ల తరబడి పోరాటం చేస్తున్నామని ఈ సమస్య ను అప్పటి పిసిసి రేవంత్ రెడ్డి, బట్టి విక్రమార్కులకు సైతం విన్నవించినట్లు తెలిపారు. అయితే కాంగ్రెస్ పార్టీ ప్రభుత్వంలో కొచ్చినా తమ సమస్య పరిష్కారానికి నోచుకోకపోవడం విచారకరమని అన్నారు. ఇప్పటికైనా ముఖ్యమంత్రి ర

ఎక్సైజ్ శాఖకు ఆయుధాల కోసం ప్రభుత్వానికి ప్రతిపాదనలు

హైదరాబాద్,సెప్టెంబరు28,ప్రభాతవార్త: ఎక్సైజ్ శాఖకు ఆయుధాల కోసం ప్రభుత్వానికి ప్రతిపాదనలు పంపారు. సోమవారం క్యూర్ పరిధిలోని ఎక్సైజ్ అధికారులతో ఎక్సైజ్ కమిషనర్ హరికిరణ్ సమీక్షి ంచారు. ఎక్సైజ్ అధికారులకు ఎన్ని ఆయుధాలు ఇవ్వాలనే దానిపై అభిప్రాయాలు సేకరించారు. ప్రభుత్వం అనుమతిస్తే పోలీసుశాఖ సమన్వయంతో వెపన్స్ వినియోగించాలని, ఎన్‌డీపీఎస్ డ్రగ్స్, నాన్‌డ్యూటీ పెయిడ్ లిక్కర్‌పై నిఘా పెంచాలని ఆదేశించారు. డ్రగ్స్, అక్రమ మద్యం నియంత్రణకు కఠిన చర్యలు చేపట్టాలని సూచించారు. బార్లు, మద్యం షాపుల ఎక్సైజ్ రెంటల్ ఫీజ్‌ను త్వరగా వసూలు చేయాలని ఆదేశించారు. కొత్త బార్లకు దరఖాస్తులు చేసేవారికి అవసరమైన సౌకర్యాలు కల్పించాలని సూచించారు. దరఖాస్తుదారులకు ఎక్సైజ్ అధికారులు తగిన గైడెన్స్ ఇవ్వాలని కమిషనర్ ఆదేశించారు.

డిప్యూటీ సిఎం భట్టి ఛాంబర్ వద్ద రిటైర్డ్ ఉద్యోగులు, కాంట్రాక్టర్ల ఆందోళన

హైదరాబాద్,సెప్టెంబరు28,ప్రభాతవార్త: రాష్ట్ర సచివాలయంలో సోమవారం ఉద్రిక్త వాతావరణం నెలకొంది. రాష్ట్ర ఉప ముఖ్యమంత్రి, ఆర్థిక శాఖ మంత్రి మల్లు భట్టి విక్రమార్క ఛాంబర్ వద్ద రిటైర్డ్ ఉద్యోగులు, కాంట్రాక్టర్లు ఒక్కసారిగా ఆందోళనకు దిగారు. ప్రభుత్వం నుంచి తమకు రావాల్సిన పెండింగ్ బకాయిలు, బిల్లులు వెంటనే చెల్లించాలని డిమాండ్ చేస్తూ వారు సోమవారం మధ్యాహ్నం నాలుగు గంటల ప్రాంతంలో నిరసన తెలిపారు. ప్రభుత్వం నుంచి రావాల్సిన పెండింగ్ బిల్లులు విడుదల కాకపోవడంతో తీవ్ర ఇబ్బందులు ఎదుర్కొంటున్నామని బాధితులు ఆగ్రహం వ్యక్తం చేశారు. ఉప ముఖ్యమంత్రి భట్టి విక్రమార్కను,ఆర్థిక శాఖ కార్యదర్శిని సందీప్‌కుమార్ సుల్తానియాను కలవడానికి అధికారులు అనుమతించడం లేదని వారు మండిపడ్డారు. వెంటనే డిప్యూటీ సిఎం అపాయింట్‌మెంట్ ఇప్పించాలంటూ భట్టి ఛాంబర్ వైపు వారు దూసుకెళ్లేందుకు ప్రయత్నించారు. దీంతో అక్కడే ఉన్న భద్రతా సిబ్బంది, పోలీసులకు, ఆందోళనకారులకు మధ్య తీవ్ర నెట్టివేత, వాగ్వాదం చోటుచేసుకుంది. ఏళ్ల తరబడి సర్వీస్ చేసి రిటైర్ అయినప్పటికీ తమకు రావాల్సిన బెనిఫిట్స్, బిల్లులను ప్రభుత్వం చెల్లించకపోవడం దారుణమని రిటైర్డ్ ఉద్యోగులు వాపోయారు. అలాగే పనులు పూర్తి చేసిన తమకు బిల్లులు రాక ఆర్థికంగా తీవ్రంగా నష్టపోతున్నామని కాంట్రాక్టర్లు సైతం ఆవేదన వ్యక్తం చేశారు. తమ పెండింగ్ బిల్లులు వెంటనే విడుదల చేయాలని, లేనిపక్షంలో ఆందోళనలను మరింత ఉధృతం చేస్తామని వారు హెచ్చరించారు. అయితే, రిటైర్డ్ ఉద్యోగుల బకాయిలు సుమారుగా రూ.7 వేల కోట్ల వరకు ప్రభుత్వం చెల్లించాల్సి ఉందని తెలిసింది. ఇక, చిన్న కాంట్రాక్టర్‌లకు మరో రూ. 8వేల కోట్ల పెండింగ్ బకాయిలను చెల్లించాల్సి ఉందని, మొత్తంగా ప్రభుత్వం కాంట్రాక్టర్‌లకు, ఉద్యోగులకు, రిటైర్డ్ ఎంప్లాయిస్‌లకు కలిపి సుమారుగా రూ.45 వేల కోట్ల వరకు పెండింగ్ బకాయిలను ప్రభుత్వం చెల్లించాల్సి ఉన్నట్టుగా సమాచారం.

హైదరాబాద్-రంగారెడ్డి-మహబూబ్‌నగర్ గ్రాడ్యుయేట్ ఎమ్మెల్సీ ఎన్నికల్లో విజయం మనదే

కేంద్రంలోని బిజెపి, రాష్ట్రంలోని కాంగ్రెస్‌పై యువతరం రగిలిపోతోంది

మూడు జిల్లాల నేతలతో తెలంగాణభవన్‌లో కెటిఆర్ కీలక సమావేశం

హైదరాబాద్,సెప్టెంబరు28,ప్రభాతవార్త: రాష్ట్రంలో త్వరలో జరగనున్న హైదరాబాద్-రంగారెడ్డి-మహబూబ్ నగర్ గ్రాడ్యుయేట్ ఎమ్మెల్సీ ఎన్నికల్లో బిఆర్ఎస్ విజయం సాధించడం ఖాయమని పార్టీ వర్కింగ్ ప్రెసిడెంట్ కేటీఆర్ ధీమా వ్యక్తం చేశారు. త్వరలో రెండు గ్రాడ్యుయేట్ ఎమ్మెల్సీ స్థానాలకు ఎన్నికలు జరగనున్న నేపథ్యంలో సోమవారం హైదరాబాద్, ఉమ్మడి రంగారెడ్డి, మహబూబ్‌నగర్ నేతలతో కేటీఆర్ తెలంగాణ భవన్‌లో జిల్లాల వారీగా సమావేశమయ్యారు. గతంలో ఈ స్థానం నుంచి పార్టీ తరపున మాజీ ప్రధాని పీవీ నరసింహారావు కుమార్తె వాణి దేవిని నిలబెట్టి అపూర్వ విజయాన్ని సొంతం చేసుకున్నామని కేటీఆర్ గుర్తుచేశారు. పార్టీ నేతలంతా ప్రణాళికాబద్ధంగా సమిష్టిగా పనిచేయడం వల్లే ఆరోజు గెలుపు సాధ్యమైందని తెలిపారు. ఈసారి కూడా అదే స్ఫూర్తిని కొనసాగించాలని పార్టీ నేతలకు పిలుపునిచ్చారు. సిట్టింగ్ స్థానాన్ని గెలుచుకునేందుకు బిఆర్ఎస్ పార్టీకి అన్నిరకాల అనుకూల వాతావరణం ఉందని కేటీఆర్ స్పష్టం చేశారు. ఓటర్ నమోదు ప్రక్రియ కూడా ప్రారంభమైన నేపథ్యంలో ఇప్పటి నుంచే పార్టీ నేతలంతా ఈ ఆయా జిల్లాల పరిధిలోని గ్రాడ్యుయేట్‌లు తమ ఓట్లను నమోదు చేసుకునేలా చర్యలు తీసుకోవాలని సూచించారు. ఓటరు నమోదును ప్రతిష్ఠాత్మకంగా తీసుకుని పార్టీ నేతలు తమ కుటుంబ సభ్యులతోపాటు అర్హులైన ప్రతి ఒక్క పట్టభద్రుడితో ఓటు నమోదయ్యేలా ప్రత్యేక దృష్టి సారించాలని కోరారు. దేశవ్యాప్తంగా బీజేపీ గ్రాఫ్ వేగంగా తగ్గుతోందని, యువత ఆ పార్టీకి దూరమైందనే ఆందోళన బీజేపీ అగ్రనేతలను కూడా వెంటాడుతోందని కేటీఆర్ స్పష్టం చేశారు. ఇటు రాష్ట్రంలో అధికారంలో ఉన్న కాంగ్రెస్ పట్ల ప్రజల్లో వ్యతిరేకత తారస్థాయికి చేరిందని తెలిపారు. రెండు ఢిల్లీ పార్టీలపై ప్రజాక్షేత్రంలో యువతరం రగిలిపోతోందని, వారిపై తీవ్ర అసంతృప్తి వ్యక్తమవుతున్న తరుణంలో బిఆర్ఎస్ పార్టీ రెండుకు రెండు గ్రాడ్యుయేట్ ఎమ్మెల్సీ స్థానాలు గెలిచే అవకాశం స్పష్టంగా కనిపిస్తోందని వెల్లడించారు. ఒవైపు ప్రభుత్వ ఉద్యోగులు రేవంత్ సర్కారు చేసిన మోసంపై మండిపడుతున్నారని, మరోవైపు నిరుద్యోగులు పీకలదాకా కోపంతో ఉన్నారని కేటీఆర్ అన్నారు. ఇటీవలే వెయ్యి రోజులు పూర్తిచేసుకున్న ఈ దద్దమ్మ ప్రభుత్వంపై విద్యావంతులు దుమ్మెత్తిపోస్తు న్నారని చెప్పారు. రెండు రోజుల క్రితం వరంగల్, ఖమ్మం, నల్లగొండ జిల్లాల నేతలతో నిర్వహించిన సమీక్షా సమావేశంలోనూ అక్కడి ఎమ్మెల్సీ స్థానంలో పార్టీ గెలుపుపై నేతలు ధీమా వ్యక్తంచేశారని కేటీఆర్ వెల్లడించారు. పార్టీ తరఫున ఎవరు పోటీ చేసినా పక్కా ప్రణాళికతో ఓటర్ ఎన్‌రోల్‌మెంట్‌ను సమర్థంగా చేపట్టి పార్టీ గెలుపు కోసం ప్రతిఒక్కరు కలిసికట్టుగా పనిచేయాలని కేటీఆర్ పిలుపునిచ్చారు.

అక్టోబరు 1న జరగాల్సిన కెఆర్ఎంబి సమావేశం వాయిదా కోరిన ప్రభుత్వం

హైదరాబాద్, సెప్టెంబరు 28, ప్రభాతవార్త:అక్టోబర్ 1న జరగాల్సిన కేఆర్ఎంబీ సమావేశం వాయిదా వేయాలని తెలంగాణ రాష్ట్ర ప్రభుత్వం కోరింది. అక్టోబర్ 1న మంత్రివర్గ సమావేశం ఉన్నందున వాయిదా కోరింది. ఈ మేరకు కేఆర్ఎంబీ ఛైర్మన్‌కు రాష్ట్ర ఇంజినీర్ ఇన్ చీఫ్ రమేశ్‌బాబు సోమవారం లేఖ రాశారు.

ఉప్పొంగిన గోదావరి

నీట మునిగిన పంటలు

ముంపులో వరి, పత్తి, మిరప చేలు

హైదరాబాద్, సెప్టెంబరు 28, ప్రభాతవార్త: ఎగువ రాష్ట్రాల నుంచి వరద ప్రవాహం ఉధృతంగా ప్రవహించడంతో గోదావరి ఉప్పొంగడంతో దాని పరీవాహక ప్రాంతాల్లో వివిధ పంటలు ముంపునకు గురయ్యాయి. ప్రధానంగా పత్తి, మిరప, వరి తదితర పంటలు నీట మునిగాయి. గోదారి పరీవాహకంలోని ములుగు, మంచిర్యాల, నిజామాబాద్, పెద్దపల్లి, భూపాలపల్లి తదితర జిల్లాలోని వివిధ ప్రాంతాల్లో వరద ప్రవాహం పంటలపై పడింది. ములుగు జిల్లా వాజేడు మండలంలోని పలు ప్రాంతాలు జలమయమయ్యాయి. ఈ జిల్లాలో దాదాపు 20 కిలోమీటర్ల మేర విస్తరించి ఉన్న మిరప, తదితర తోటలు నీట మునగడంతో రైతులు తీవ్ర ఇబ్బందులకు గురయ్యారు. ఒక్క మిరప పంట సుమారు 1,800 ఎకరాల్లో దెబ్బతిన్నదని రైతులు తెలిపారు. సెప్టెంబర్‌లో ఇంతటి వరదను తాము ఎన్నడూ చూడలేదని స్థానికులు చెప్పారు. పొంగి ప్రవహిస్తున్న గోదావరి కారణంగా జాతీయ రహదారి 163పై వాహనాల రాకపోకలకు అంతరాయం ఏర్పడింది. చికుపల్లి వాగు వంతెనకు ఇంకా మరమ్మతులు జరగకపోవడంతో పరిస్థితి మరింత దిగజారింది. గత రెండు రోజులుగా, సమీప గ్రామాల ప్రజలు అత్యవసర ప్రయాణాల కోసం పడవలపై ఆధారపడుతున్నారు.

కేంద్రం నుండి రూ.లక్ష కోట్ల టార్గెట్

మరో రూ. లక్ష కోట్ల బడ్జెటేతర రుణాలు

ఇప్పటికే తీవ్ర ఒత్తిడిలో రాష్ట్ర ఖజానా

ప్రత్యేక ప్రణాళికను రూపొందించిన సర్కార్

2026-27లో నిధులు, రుణాలు, గ్రాంట్లపై దృష్టి

హైదరాబాద్, సెప్టెంబరు 28, ప్రభాతవార్త: రాష్ట్ర ఆర్థిక పరిస్థితి క్లిష్టంగా ఉండటంతో పాటు, ప్రతిష్టాత్మకంగా చేపడుతున్న వివిధ ప్రాజెక్టులు, పథకాలు, ఇప్పటికే అమలు చేస్తున్న కార్యక్రమాలకు నిధులు తప్పనిసరి కావడంతో వాటి సమీకరణపై రాష్ట్ర సర్కార్ దృష్టి సారించింది. ఇందులో భాగంగా కేంద్రం నుండి భారీగా నిధులు, గ్రాంట్లు, అధిక రుణాలు సేకరించాలనే దిశగా రాష్ట్ర ప్రభుత్వం వ్యూహాత్మకంగా ముందు కెళుతోంది. ప్రస్తుత 2026-27 ఆర్థిక సంవత్సరంలో కేంద్ర ప్రభుత్వ గ్రాంట్లు, నిధులు, విస్తృత రుణాలపై భారీగా ఆధారపడుతోంది. రాష్ట్రంలో వివిధ అభివృద్ధి పనుల కోసం కేంద్రం నుండి భారీగా రూ.1 లక్షల కోట్లు కోరుతోంది. దీంతో పాటు, బడ్జెటేతర రుణాలతో సహా రూ.1 లక్ష కోట్లకు పైగా సమీకరించేలా ప్రణాళికను రూపొందించింది. ప్రస్తుత 2026-27 ఆర్థిక సంవత్సరానికి కేంద్రం నిర్దేశించిన రాష్ట్ర వార్షిక రుణ పరిమితి రూ.58,458.71 కోట్లుగా ఉంది. అయితే ఈ ఆర్థికంలో 6 నెలలు పూర్తి కాకుండానే రూ.46,400 కోట్ల రుణాన్ని సేకరించడంతో మిగిలిన 6 నెలల కాలానికి కేవలం దాదాపు రూ.12 వేల కోట్లు మేర తీసుకునే అవకాశం మాత్రమే ఉంటుందని అధికవర్గాలు వెల్లడిస్తున్నాయి. ఆర్థిక శాఖ అధికారిక వర్గాల సమాచారం ప్రకారం ఈ ఆర్థిక సంవత్సరం తొలి ఐదు నెలల్లో మొత్తం రెవెన్యూ రాబడులను రూ.2,41,263.59 కోట్లుగా అంచనా వేశారు. కానీ ఆగస్టు నాటికి 32.14 శాతం మేర రూ.77,535.89 కోట్లు మాత్రమే సమకూరాయి. రాబడులు రూ. 1,11,840.55 కోట్లు కాగా, వ్యయం రూ.1,04,789.23 కోట్లుగా నమోదైంది. అయితే అసలు ఒత్తిడి రెవెన్యూ ఖాతాలో కనిపిస్తున్నది. అక్కడ ఆదాయం రూ.77,535.89 కోట్లు ఉండగా, ఖర్చు రూ.92,376.70 కోట్లకు చేరింది. ఈ పరిస్థితుల్లో నిధులను అధిగమించేందుకు కేంద్రంపైనే ఆశలు పెట్టుకుంది. ఆర్థిక లోటును పూడ్చడానికి, ఖర్చులను కొనసాగించడానికి భారీగా గ్రాంట్లు, మౌలిక సదుపాయాల కేటాయింపులు, వడ్డీ లేని రుణాలు, ప్రాజెక్టుల ఆమోదం కోసం కోరుతోంది. ప్రధాన డిమాండ్లలో 50 ఏళ్ల వడ్డీ లేని రుణాలను గ్రాంట్లుగా మార్చడం, కేంద్ర సహాయాన్ని రెట్టింపు చేయడం, విద్య, ఆరోగ్య రంగాల ఖర్చులను ఎఫ్ఆర్‌బిఎం పరిమితుల నుండి మినహాయించడం, రాష్ట్రాల కోసం ఆర్థిక లోటు పరిమితిని 4 శాతానికి పెంచడం వంటివి ఉన్నాయి. అలాగే హైదరాబాద్ మెట్రో ఫేజ్ 2, రీజినల్ రింగ్ రోడ్, నాలుగు జిల్లాల్లో కొత్త విమానాశ్రయాలు, పాలమూరు రంగారెడ్డి ఎత్తిపోతల పథకానికి జాతీయ హోదా, మూసీ నది అభివృద్ధి, రేడియల్ రోడ్లు,నగర మురుగునీటి వ్యవస్థ విస్తరణ కోసం భారీ ప్రాజెక్టుల మంజూరుకు కూడా ప్రభుత్వం ఒత్తిడి చేస్తోంది. రాష్ట్ర ఆర్థిక పరిస్థితి దృష్ట్యా, వీటన్నింటికీ కేంద్రం నుండి గణనీయమైన భాగస్వామ్యం అవసరమని భావిస్తున్న ప్రభుత్వం వివిధ ప్రాజెక్టుల కోసం దాదాపు రూ.లక్ష కోట్ల ఆర్థిక సహాయాన్ని ప్రతిపాదించింది. దీనితో పాటు ఇంటిగ్రేటెడ్ రెసిడెన్షియల్ స్కూల్స్, సూపర్ స్పెషాలిటీ ఆసుపత్రులు, ఇతర ఆరోగ్య మౌలిక సదుపాయాల కోసం సుమారు రూ.33 వేల కోట్ల రుణం తీసుకోవడానికి ఆమోదం కోరింది. ఈ రుణాలను సుమారు రూ.70 వేల కోట్ల మార్కెట్ రుణాలకు అదనంగా, ఆర్థిక బాధ్యత, బడ్జెట్ నిర్వహణ పరిమితికి వెలుపల కోరినట్లు ఆర్థిక శాఖలోని సీనియర్ అధికారి ఒకరు వెల్లడించారు. అంతేకాకుండా అదనంగా, కేంద్ర పన్నులలో వాటా పెంచేలా వత్తిడి తెస్తోంది. ఆర్థిక సంఘం 41 శాతం పన్నుల పంపిణీని సిఫార్సు చేసినప్పటికీ, సెస్సులు, సర్‌ఛార్జీల కారణంగా వాస్తవ రాబడి సుమారు 30 శాతానికి తగ్గిపోయింది.

రేపు సిరిసిల్లకు తొలిసారి ముఖ్యమంత్రి రేవంత్‌రెడ్డి

రూ.345.78 కోట్ల అభివృద్ధి పనులకు శ్రీకారం

నేతన్నలు, మహిళా సాధికారతపై ప్రత్యేక దృష్టి

భారీ బహిరంగసభలో ప్రసంగించనున్న సిఎం

హైదరాబాద్,సెప్టెంబరు28,ప్రభాతవార్త:ముఖ్య మంత్రి హోదాలో ఎ. రేవంత్ రెడ్డి తొలిసారిగా ఈ నెల 30న సిరిసిల్ల పట్టణంలో పర్యటించ నున్నారు. ప్రతిపక్ష నేతగా మూడుసార్లు సిరిసిల్ల గడ్డపై అడుగుపెట్టిన రేవంత్ రెడ్డి ఇప్పుడు ముఖ్యమంత్రి హోదాలో సిరిసిల్ల నియోజక వర్గంలో పర్యటించనున్నారు. ఈ నెల 30న రాజన్న సిరిసిల్ల జిల్లా కేంద్రానికి రానున్న ముఖ్యమంత్రి పలు అభివృద్ధి కార్యక్రమాల్లో పాల్గొనడంతో పాటు భారీ బహిరంగ సభలో ప్రసంగించనున్నారు. సిరిసిల్ల రగుడు బైపాస్ సమీపంలో బహిరంగ సభ నిర్వహించేందుకు సన్నాహాలు జరుగుతున్నాయి. ఈ పర్యటనలో రూ.345.78 కోట్ల విలువైన అభివృద్ధి పనులకు ముఖ్యమంత్రి శంకుస్థాపనలు, ప్రారంభోత్సవం చేయనున్నారు. వస్త్ర ఉత్పత్తి నిలయంగా పేరొందిన సిరిసిల్లలో నేతన్నల సంక్షేమం, అభివృద్ధి, మహిళల సాధికారతతో పాటు విద్య, మౌలిక వసతుల అభివృద్ధి పనులకు సీఎం ఈ సందర్భంగా శ్రీకారం చుట్టనున్నారు. చేనేత, పవర్‌లూమ్ వస్త్ర ఉత్పత్తులకు మార్కెటింగ్ సదుపాయాలు కల్పించేందుకు ఈ నేతన్న బజార్ ఉపయోగపడనుంది. ప్రధానంగా సిరిసిల్లలో సాంచాలపై ఉత్పత్తి చేసే పెట్టికోట్, పాలియెస్టర్ వస్త్రాల మార్కెటింగ్‌కు వీలుగా ఈ నేతన్న బజార్‌ను ఏర్పాటు చేయాలని సిఎం ఇప్పటికే అధికారులను ఆదేశించారు. సిరిసిల్లతో పాటు వేములవాడలో రూ.200 కోట్లతో యంగ్ ఇండియా ఇంటిగ్రేటెడ్ రెసిడెన్షియల్ స్కూళ్ల నిర్మాణానికి ముఖ్యమంత్రి శంకుస్థాపన చేయనున్నారు. పెద్దూరులో 18 ఎకరాల్లో ప్రతిపాదించిన ఈ విద్యా సముదాయంలో 5వ తరగతి నుంచి 12వ తరగతి వరకు సుమారు 2,600 మంది విద్యార్థులకు వసతి కల్పించేలా 64 తరగతి గదులు, డార్మిటరీలు, డైనింగ్ బ్లాక్, క్రీడా మైదానాలు తదితర సదుపాయాలు ఏర్పాటు చేయనున్నారు. సిరిసిల్ల, కోనరావుపేటలో తెలంగాణ పబ్లిక్ స్కూల్స్ ఏర్పాటు చేస్తారు. ప్రీ ప్రైమరీ నుంచి 12వ తరగతి వరకు విద్యార్థులకు తరగతి గదులు, ల్యాబ్‌లు, డైనింగ్ హాళ్లు, క్రీడా సదుపాయాలు, ఐటీ మౌలిక వసతులతో వీటిని అభివృద్ధి చేయనున్నారు. వేములవాడ శ్రీ రాజరాజేశ్వర స్వామి ఆలయ అభివృద్ధిలో భాగంగా రూ.99.40 కోట్ల పనులకు శంకుస్థాపన చేయనున్నారు. మండపాలు, గోపురాలు, ప్రాకారాలు, సైట్ డెవలప్‌మెంట్, నీటి సరఫరా-మురుగునీటి వ్యవస్థ, విద్యుత్ పనులు, షాపింగ్ కాంప్లెక్సులు, ఉత్తర వైపు సీసీ రోడ్డు సహా 26 పనులు ఇందులో ఉన్నాయి. జిల్లాలో పరిపాలనా మౌలిక వసతుల విస్తరణలో భాగంగా ఏడు కొత్త ప్రభుత్వ కార్యాలయ భవనాలు నిర్మించనున్నారు. సిరిసిల్ల, వేములవాడలో రెండు ఆర్డీవో కార్యాలయాలు, తంగళ్లపల్లి, వీర్నపల్లి, వేములవాడ రూరల్, రుద్రంగిలో నాలుగు తహసీల్దార్ కార్యాలయాలు, వేములవాడలో సబ్ రిజిస్ట్రార్ కార్యాలయం నిర్మాణానికి శంకుస్థాపన చేయనున్నారు. రుద్రంగిలో 10 వేల మెట్రిక్ టన్నుల సామర్థ్యంతో గోదాములు, అనుబంధ యూనిట్ల నిర్మాణానికి శ్రీకారం చుట్టనున్నారు. వ్యవసాయ ఉత్పత్తుల నిల్వకు ఈ గోదాములు ఉపయోగపడనున్నాయి. సిరిసిల్ల మున్సిపాలిటీ పరిధిలోని పెద్దూరులో నిర్మించిన ఇందిరా మహిళా శక్తి భవన్‌ను ముఖ్యమంత్రి ప్రారంభించనున్నారు. మహిళా స్వయం సహాయక సంఘాల సమావేశాలు, శిక్షణ, జీవనోపాధి కార్యక్రమాలతో పాటు మహిళా సంఘాల ఉత్పత్తుల విక్రయానికి ఈ భవనం వేదిక కానుంది.

సిరిసిల్లలో కొత్త నేతన్న బజార్ ఏర్పాటు కూడా పర్యటనలో కీలక అంశంగా ఉండనుంది. చేనేత, పవర్‌లూమ్ వస్త్ర ఉత్పత్తులకు మార్కెటింగ్ సదుపాయాలు కల్పించేందుకు దీన్ని ప్రతిపాదించారు. దీనికి అవసరమైన మౌలిక వసతులు, ఆర్థిక సహాయం కోసం చేనేత-జౌళి శాఖ కమిషనర్‌కు ప్రతిపాదనలు పంపారు. ఈ పనికి ఇంకా తుది మంజూరు, వ్యయం ఖరారు కాలేదు. వేములవాడలో మహిళా పోలీస్ స్టేషన్, వేములవాడ-సిరిసిల్లలో రెండు ట్రాఫిక్ పోలీస్ స్టేషన్లను ఏర్పాటు చేయనున్నారు.

2 లక్షల ఎకరాల్లో ఆయిల్‌పామ్

గెలల సేకరణలో తప్పు చేస్తే చర్యలు

ఉద్యాన శాఖలో ఖాళీల భర్తీ

వ్యవసాయ మంత్రి తుమ్మల నాగేశ్వరరావు

హైదరాబాద్, సెప్టెంబరు 28, ప్రభాతవార్త: రాష్ట్రంలో నిర్ధారించిన 2 లక్షల ఎకరాల్లో ఆయిల్‌పామ్ సాగు విస్తరణను మరింత వేగవంతం చేయాలని వ్యవసాయ మంత్రి తుమ్మల నాగేశ్వరరావు తెలిపారు. హైదరాబాద్‌లో సోమవారం ఆయిల్ ఫెడ్ కార్యాలయంలో జరిగిన సమావేశంలో మాట్లాడుతూ రాష్ట్రంలో రైతులకు దీర్ఘకాలికంగా స్థిరమైన ఆదాయం అందించడంతో పాటు, ఆయిల్‌పామ్ ఆధారిత పరిశ్రమలను అభివృద్ధి చేయాలనే లక్ష్యంతో ప్రభుత్వం ముందుకు సాగుతోందన్నారు. రైతుకు ఆయిల్‌పామ్ మొక్క అందించడం మొదలుకొని, పంట చేతికి వచ్చే వరకు, గెలల సేకరణ వరకు రైతుకు ఎలాంటి ఇబ్బంది లేకుండా చూడాలన్నారు. ఈ ఏడాదిలో ఇప్పటికే 17.50 లక్షల ఆయిల్ పామ్ మొక్కలు పంపిణీ చేసినట్టు వివరించారు. అదేవిధంగా రాష్ట్రంలోని ప్రాసెసింగ్ మిల్లులు పూర్తిస్థాయి సామర్థ్యంతో నిర్వహించేలా అవసరమైన చర్యలు తీసుకోవాలన్నారు.

నిర్మాణంలో ఉన్న 6 ఆయిల్ పామ్ మిల్లుల పనులు పూర్తిచేసి, వచ్చే ఏడాది అందుబాటులోకి తీసుకురావాలన్నారు. రాష్ట్రవ్యాప్తంగా పెండింగ్‌లో ఉన్న డ్రిప్ దరఖాస్తులన్నింటినీ వెంటనే పరిష్కరించి, అర్హత కలిగిన రైతులకు త్వరితగతిన అందించాలని చెప్పారు. పనితీరు బాగాలేని ఆయిల్‌పామ్ కంపెనీలకు కేటాయించిన జిల్లాలను రద్దు చేసి, ఇతర వాటికి కేటాయించాలన్నారు. రైతుల నుంచి గెలల సేకరణలో ఎలాంటి అక్రమాలు, అవకతవకలు చోటుచేసుకున్నా వాటిని తీవ్రంగా పరిగణిస్తామని స్పష్టం చేశారు. వీటి అవకతవకలపై ప్రతి సేకరణ కేంద్రాల్లో సమగ్ర ఆడిట్ నిర్వహించాలని పేర్కొన్నారు. ఉద్యానశాఖలో ఖాళీగా ఉన్న పోస్టులను కూడా భర్తీ చేసేందుకు చర్యలు తీసుకుంటామని తెలిపారు.

సమావేశంలో ప్రసంగిస్తున్న తెలంగాణ ప్రెస్ అకాడమీ ఛైర్మన్ కె.శ్రీనివాస్‌రెడ్డి

ఎల్‌నినో నేపథ్యంలో పొదుపుగా ప్రతి యూనిట్ విద్యుత్

సమర్థ వినియోగంపై దృష్టి.. పూర్తిస్థాయిలో ఉత్పత్తి యూనిట్లు

ఉత్పత్తి, వినియోగం, అమ్మకం వివరాలపై వారంలో నివేదిక

కరెంటు వాడకంపై రాష్ట్రాలకు కేంద్రం కీలక ఆదేశాలు

హైదరాబాద్, సెప్టెంబరు 28, ప్రభాతవార్త: ఎల్‌నినో నేపథ్యంలో విద్యుత్‌కు పెరుగుతున్న డిమాండ్‌ను దృష్టిలో ఉంచుకుని ప్రతీ యూనిట్‌ను పొదుపుగా వినియోగించాలని కేంద్రం స్పష్టం చేసింది. బొగ్గు కొరత, జల విద్యుత్‌కు నీటి సమస్య వంటి కారణాలతో ఒక్క యూనిట్ విద్యుత్‌ను కూడా సమర్థవంతంగా ఉపయోగించాలని స్పష్టం చేసింది. ఈ కీలక నిబంధనలు అక్టోబర్ 1 నుంచి డిసెంబర్ 31 వరకు అమల్లో ఉంటాయని తెలిపింది. దేశంలో విద్యు రోజురోజుకూ పెరుగుతున్న విద్యుత్ అవసరాలను దృష్టిలో ఉంచుకుని కేంద్ర విద్యుత్ మంత్రిత్వ శాఖ సోమవారం రాష్ట్రాలకు ఒక ముఖ్యమైన ఆదేశాలు జారీ చేసింది. రాబోయే రోజుల్లో కరెంట్ కొరత వంటి సమస్యలు తలెత్తకుండా ఉండటానికి, దేశంలో అందుబాటులో ఉన్న ప్రతీ విద్యుత్ యూనిట్‌ను వీలైనంత సమర్థవంతంగా వాడుకోవడమే లక్ష్యంగా ఈ నిర్ణయం తీసుకున్నట్లు స్పష్టం చేసింది. ఈ నూతన ఆదేశాల ప్రకారం 50 మెగావాట్లు అంతకంటే ఎక్కువ ఉత్పత్తి సామర్థం ఉన్న బొగ్గు ఆధారిత క్యాప్టివ్ పవర్ ప్లాంట్లు తమ పూర్తి సామర్థ్యం మేరకు విద్యుత్‌ను ఉత్పత్తి చేయాల్సి ఉంటుందని తెలిపింది. ప్లాంట్లు తమ సొంత పరిశ్రమల వినియోగానికి పోను మిగిలిన అదనపు విద్యుత్‌ను పవర్ ఎక్స్ఛేంజీల ద్వారా బహిరంగ మార్కెట్లో విక్రయించాలని స్పష్టం చేసింది. అలాగే విద్యుత్ ఉత్పత్తికి ఎక్కడా ఎలాంటి ఆటంకం కలగకుండా ఉండేందుకు ప్రతీ ప్లాంట్ తమ వద్ద తగినంత బొగ్గు నిల్వలను ముందే సిద్ధం చేసుకోవాలని సూచించింది. వీటితో పాటు, తమ ప్లాంట్లలో జరుగుతున్న ఉత్పత్తి, సొంత వాడకం, మార్కెట్లో అమ్మకాలు, మిగిలి ఉన్న సామర్థ్యం, బొగ్గు నిల్వల వివరాలను ప్రతి వారం కేంద్ర విద్యుత్ ప్రాధికార సంస్థకి నివేదిక రూపంలో సమర్పించాల్సి ఉంటుంది. గ్రిడ్‌లో ఎప్పుడూ తగినంత విద్యుత్ లభ్యత ఉండేలా చూసి, సాధారణ వినియోగదారులకు, పరిశ్రమలకు ఎలాంటి ఇబ్బంది కలగకుండా చూడడమే ఈ నిర్ణయాల ముఖ్య ఉద్దేశమని రాష్ట్రాలకు కేంద్ర విద్యుత్ మంత్రిత్వ శాఖ తెలిపింది.

ప్రజాస్వామ్య విలువల పరిరక్షణకు 'ఫోరం ఫర్ కాన్‌స్టిట్యూషనల్ డెమొక్రసి'

ఒకే వేదికపైకి వచ్చిన వివిధ రంగాల ప్రముఖులు

హైదరాబాద్ (సైఫాబాద్), సెప్టెంబరు 28, ప్రభాతవార్త:దేశంలో రాజకీయ విలువలు, ప్రజాస్వామ్య వ్యవస్థలు, రాజకీయ విలువలే పరిరక్షణే ధ్యేయంగా ప్రముఖ విద్యావేత్తలు, విశ్రాంత అధికారులు, న్యాయకోవిధులతో కూడిన 'ఫోరం ఫర్ కాన్స్టిట్యూషనల్ డెమొక్రసీ' అనే వేదిక సోమవారం బషీర్‌బాగ్ ప్రెస్‌క్లబ్‌లో అధికారికంగా ప్రారంభమైంది. ఈ కార్యక్రమానికి తెలంగాణ ప్రెస్ అకాడమీ ఛైర్మన్ కె.శ్రీనివాస్‌రెడ్డి అధ్యక్షత వహించగా ప్రముఖ పాత్రికేయులు కె.రామచంద్రమూర్తిని ఫోరం కన్వీనర్‌గా ఎన్నుకోవడం జరిగింది. ఈ సందర్భంగా ఆయన ప్రసంగిస్తూ విభిన్న రంగాలకు చెందిన ప్రముఖులు, నిపుణులు, మేధావులు, విశ్రాంత న్యాయమూర్తులు, ఐఎఎస్ అధికారులు, డాక్టర్లు, స్వచ్ఛంద సంస్థల ప్రతినిధులు ఒకే వేదిక పైకి రావడం దేశంలో తొలిసారిగా హైదరాబాద్ మహానగరంలో సాధ్యమైందన్నారు. దేశంలో రాజ్యాంగ సంస్థల అస్థిత్వం, ప్రశ్నార్థకంగా మారుతున్న ఈ తరుణంలో రాజ్యాంగబద్ధ పాలన కోసం పౌరసమాజం గొంతు విప్పాల్సిన అవసరం వచ్చిందన్నారు. దేశంలో ప్రజాస్వామ్యం విశ్వవిద్యాలయాల స్వేచ్ఛా, ఎన్నికల సంఘం, న్యాయ వ్యవస్థ వంటి రాజ్యాంగబద్ధమైన స్వతంత్ర సంస్థలు తీవ్రమైన సంక్షోభాన్ని ఎదుర్కొంటున్నాయని ఆవేదన వ్యక్తం చేశారు. ఈ తరుణంలో పౌర సమాజం మౌనంగా ఉంటే రాబోయే తరాలకు తీరని అన్యాయాలు చేసినట్లవుతుందని, ప్రజాస్వామ్యాన్ని కాపాడుకోవడానికి పౌరులంతా గొంతు విప్పాల్సిన అవసరం ఉందని ప్రముఖ విద్యావేత్త ప్రొఫెసర్ జి.హరగోపాల్ చెప్పారు. ఎమ్మెల్సీ ప్రొఫెసర్ ఎం.కోదండరామ్, విశ్రాంత ఐఎఎస్ అధికారి ఎంవి రెడ్డి, సీనియర్ న్యాయవాది జ్యోతికిరణ్, సామాజివేత్త గోపాల్‌రెడ్డి, సీనియర్ జర్నలిస్ట్ విరాహత్ అలీ, బత్తిని దీప్తి తదితరులు పాల్గొన్నారు.

అలిపిరి వద్ద రూ.500 కోట్లతో

భారీ టౌ

ఆసియా క్రీడలు..

పరుగులో పరుల్‌కు కాంస్యం

హార్డిల్స్‌లో విద్యకు కాంస్యం

నగోయా: ఆసియా క్రీడల మహిళల పరుగు, హార్డిల్స్‌లో వ్యక్తిగత విభాగాల్లో భారత క్రీడాకారిణిలు పరుల్ చౌదరి, విద్యా రామరాజ్‌కు కాంస్య పతకాలు దక్కాయి. సోమవారం జరిగిన మహిళల 5000 మీటర్ల ఫైనల్‌లో పరుల్ 15:14.61 సమయంతో మూడో స్థానంలో నిలిచి, ఆసియా క్రీడల్లో తన రెండో కాంస్య పతకాన్ని కైవసం చేసుకుంది.

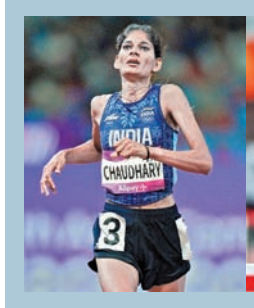

హోరాహోరీ పోరులో పరుల్ తన రేసును సరైన సమయంలో పూర్తిచేసి, చివరి దశలలో వేగంగా దూసుకెళ్లి కజకిస్తాన్‌కు చెందిన నోరా తనుయిని అధిగమించి మూడవ స్థానాన్ని కైవసం చేసుకుంది. అలాగే భారత హార్డిల్స్ క్రీడాకారిణి విద్యా రామ్‌రాజ్ సోమవారం మహిళల 400 మీటర్ల హార్డిల్స్‌లో కాంస్యం గెలుచుకుంది. ఫైనల్‌లో విద్యా 54.75 సెకన్ల వ్యక్తిగత అత్యుత్తమ సమయాన్ని నమోదు చేసి మూడవ స్థానంలో నిలిచింది. ఈ కాంస్య పతకంతో రామ్‌రాజ్ ఈ ఈవెంట్‌లో వరుసగా రెండవ ఆసియా క్రీడల పతకాన్ని సాధించింది. ఆమె తన మునుపటి వ్యక్తిగత అత్యుత్తమ ప్రదర్శన అయిన 55.42 సెకన్ల కంటే తన ప్రదర్శనను గణనీయంగా మెరుగుపరుచుకుంది.

గుల్వీర్‌కు రజతం

నాగోయా: భారత క్రీడాకారుడు గుల్వీర్ సింగ్, 10,000 మీటర్ల ఈవెంట్‌లో రన్నరప్‌గా నిలిచిన తర్వాత, సోమవారం జరిగిన పురుషుల 1500 మీటర్ల ఫైనల్‌లో రెండవ స్థానంలో నిలిచి, ఆసియా గేమ్స్ 2026లో తన పతకాల ఖాతాలో మరో రజత పతకాన్ని చేర్చుకున్నాడు. మరోవైపు, పురుషుల 3000 మీటర్ల స్టీపుల్‌చేజ్‌లో అవినాష్ సేబుల్ నాలుగవ స్థానంలో నిలిచి, పతకాన్ని తృటిలో కోల్పోయాడు. 1500 మీటర్ల ఫైనల్‌లో గుల్వీర్ 3:36.72 సెకన్ల వ్యక్తిగత అత్యుత్తమ సమయాన్ని నమోదు చేసి రజత పతకాన్ని కైవసం చేసుకున్నాడు. అతను జపాన్‌కు చెందిన కజుటో ఇజావా, నగియా మోరీల మధ్య స్థానంలో నిలిచాడు. ఇజావా 3:36.35 సెకన్ల ఆసియా క్రీడల రికార్డు సమయంలో స్వర్ణం సాధించగా, భారత క్రీడాకారుడి కంటే కేవలం 0.37 సెకన్లు ముందున్నాడు. కాగా, మోరీ 3:37.92 సెకన్లతో కాంస్యం గెలుచుకున్నాడు.

పురుషుల 3000 మీటర్ల స్టీపుల్‌చేజ్ ఫైనల్‌లో, సేబుల్ ఈ సీజన్‌లో తన అత్యుత్తమ సమయం 8:21.67 సెకన్లను నమోదు చేసినప్పటికీ, 4.31 సెకన్ల తేడాతో పతకాన్ని కోల్పోయి నాలుగో స్థానంలో నిలిచాడు.

అఫ్ఘాన్, హాంకాంగ్‌లతో మ్యాచ్‌లు రద్దు

ర్యాంకింగ్స్‌తో సెమీస్‌కు టీమిండియా, పాక్

నిషిన్: జపాన్‌లోని ఐచినగోయా వేదికగా జరుగుతున్న 2026 ఆసియా క్రీడల్లో భాగంగా జరగాల్సిన మ్యాచ్‌లు వర్షం కారణంగా రద్దయ్యాయి. దీంతో ఐసీసీ ర్యాంకింగ్స్ ఆధారంగా టీమిండియా, పాకిస్తాన్ జట్లు నేరుగా సెమీఫైనల్స్‌కు అర్హత సాధించాయి. జపాన్‌లోని నిషిన్ నగరంలో సోమవారం భారత్-ఆఫ్ఘనిస్తాన్ పాకిస్తాన్-హాంగ్‌కాంగ్ జట్ల మధ్య తొలి క్వార్టర్ ఫైనల్ మ్యాచ్ జరగాల్సి ఉంది.

అయితే ఎడతెరిపి లేకుండా కురుస్తున్న వర్షం కారణంగా కనీసం టాస్ కూడా పడకుండానే ఈ రెండు మ్యాచ్‌లూ పూర్తిగా రద్దయ్యాయి. సోమవారం నాటి మ్యాచ్‌లలో ఎడతెరిపి లేకుండా కురిసిన వర్షం, తడిసిన ఔట్ ఫీల్డ్ కారణంగా కనీసం టాస్ వేసేందుకు కూడా పరిస్థితులు అనుకూలించలేదు. అధికారులు పలు దఫాలు పరిస్థితిని పరిశీలించినా, ఆట మొదలయ్యే అవకాశం కనిపించలేదు. చివరకు టాస్ లేకుండానే మ్యాచ్‌లకు ముగింపు పలికారు. కాగా గత ఆసియా క్రీడల్లో స్వర్ణ పతకం సాధించిన డిఫెండింగ్ ఛాంపియన్ టీమిండియా, ఈ సారి కూడా పసిడి పతకమే లక్ష్యంగా బరిలోకి దిగింది. అయితే స్టేడియంలో ఒక్క బంతి పడకుండానే మ్యాచ్ రద్దయినా నిబంధనల ప్రకారం భారత్, పాకిస్తాన్‌లు టోర్నీలో ముందడుగు వేశాయి.

ఆసియా క్రీడల నిబంధనల ప్రకారం వర్షం వల్ల మ్యాచ్ రద్దయితే రిజర్వ్ డే లేకపోవడంతో ఉన్నత ర్యాంకింగ్ ఉన్న జట్టుకే విజయం దక్కుతుంది. ఐసీసీ టీ20 ర్యాంకింగ్స్ లో భారత జట్టు 17480 పాయింట్లతో అగ్రస్థానంలో ఉండగా, పాకిస్తాన్ 13679 పాయింట్లతో 6వ స్థానంలోను, ఆఫ్ఘనిస్తాన్ 8925 పాయింట్లతో 10వ స్థానంలో, హాంకాంగ్ 6634 పాయింట్లతో 24వ స్థానంలో ఉన్నాయి.

కాగా భారత్, పాకిస్తాన్, శ్రీలంక, బంగ్లాదేశ్ జట్లు నేరుగా క్వార్టర్ ఫైనల్స్ ఆడే అవకాశం పొందాయి. దీంతో సెమీఫైనల్లో భారత్ ఎవరితో తలపడనుందనేది ఆసక్తికరంగా మారింది. అక్టోబర్ 1న జరగనున్న రెండో సెమీఫైనల్ మ్యాచ్‌లో శ్రీలంక, నేపాల్ మధ్య జరిగే మూడో క్వార్టర్ ఫైనల్ విజేతతో భారత్ తలపడనుంది. మరోవైపు హాంగ్‌కాంగ్‌తో మ్యాచ్ వర్షంతో రద్దవ్వడంతో ఇప్పటికే సెమీస్ చేరిన పాకిస్తాన్, అక్టోబర్ 1న బంగ్లాదేశ్ లేదా మలేషియాతో మొదటి సెమీఫైనల్లో పోరాడనుంది.

కుస్తీలో పింకీకి కాంస్యం

నగోయా: సెమీఫైనల్‌లో దక్షిణ కొరియాకు చెందిన మో సుమిన్ చేతిలో ఓటమి పాలైన పింకీ ఆసియా క్రీడల్లో బల్వారా కురాష్ (కుస్తీ) విభాగంలో కాంస్యం గెలుచుకుంది. సోమవారం జరిగిన మహిళల 78 కేజీల కురాష్ ఈవెంట్‌లో పింకీ సెమీఫైనల్‌లో ఈ పతకాన్ని దక్కించుకుంది. 2018 ఆసియా క్రీడల రజత పతక విజేత సుమిన్ చేతిలో 0-5 తేడాతో ఓడిపోయింది. అంతకు ముందు క్వార్టర్ ఫైన ల్‌లో దక్షిణ కొరియాకు చెందిన లిమ్ గరమ్‌ను 3-0 తేడాతో ఓడించిని పింకీ భారత్‌కు పతకా న్ని ఖాయం చేసింది. సెమీఫైనల్ సమయంలో బల్వారాకు ఒక దక్కి (అంటే రెండు హెచ్చరికలు) అందాయి. ఆ తర్వాత సుమిన్ స్కోర్ చేసి, ఆపై ఒక యోన్ బోష్ (అంటే పూర్తి పాయింట్)ను జోడించి, 5-0 విజయాన్ని పూర్తి చేసింది. క్వార్టర్ ఫైనల్ లో, బల్వారా లిమ్‌పై చాలా స్కోర్ చేయగా, కొరియా క్రీడాకారిణి టాన్‌బెక్ హెచ్చరికను అందుకుంది. కురాష్‌లో భారత్‌కు తొలిరోజు కష్టంగా గడిచింది. పురుషుల +90 కేజీల క్వార్టర్ ఫైనల్‌లో విశాల్, థాయ్‌లాండ్‌కు చెందిన కునతిప్ యేఆన్ చేతిలో 0-5 తేడాతో ఓడిపోయాడు. అలాగే, మహిళల 57 కేజీల రౌండ్ ఆఫ్ 32 బౌట్ లో సంగీతా బల్వారా, ఫిలిప్పీన్స్‌కు చెందిన చార్మియా క్వెలినో చేతిలో 0-10 తేడాతో ఓటమి పాలైంది. మరోవైపు, రౌండ్ ఆఫ్ 16లో భారతి, ఇరాన్‌కు చెందిన తహెరే అజర్‌పెయివాండ్ చేతిలో పరాజయం పాలైంది. పురుషుల +90 కేజీల రౌండ్ ఆఫ్ 16 బౌట్‌లో యశ్ కుమార్ చౌహాన్, తజికిస్తాన్‌కు చెందిన షకర్మద్ మిర్మామదోవ్ చేతిలో 0-10 తేడాతో ఓడిపోయాడు.

బాక్సింగ్‌లో అద్భుత విజయంతో లవ్లీనాకు పతకం ఖాయం

నిషియో: నిషియో జిమ్నాసియంలో సోమవారం జరిగిన మహిళల 75 కేజీల క్వార్టర్ ఫైనల్‌లో దక్షిణ కొరియాకు చెందిన సియోంగ్ సుయోన్‌ను 5-0 తేడాతో ఓడించిన భారత క్రీడాకారిణి లవ్లీనా బోర్గోహైన్, వరుసగా రెండో ఆసియా క్రీడల బాక్సింగ్ పతకాన్ని ఖాయం చేసుకుంది. 2023 హాంగ్‌జౌ గేమ్స్ రజత పతక విజేత సమర్థవంతంగా ఎదురుదాడులతో మొదటి రౌండ్ నుంచే పోటీని తన నియంత్రణలోకి తీసుకుంది.

ఆమె మొదటి రౌండ్‌ను ఏకగ్రీవంగా గెలుచుకుని, రెండవ రౌండ్‌లో కూడా ఆటను తన అదుపులోనే ఉంచుకుంది. ఫైనల్ రౌండ్‌లో బోర్గోహైన్ ఒత్తిడిని కొనసాగించి కొరియా క్రీడాకారిణిపై శక్తివంతమైన కాంబినేషన్‌లను ప్రయోగించింది. ఐదుగురు న్యాయనిర్ణేతలు ఈ బౌట్‌లో లౌవ్లీనాకు అనుకూలంగా 3027 స్కోరు ఇచ్చారు. దీంతో ఆమె సెమీఫైనల్స్‌లో స్థానం ఖరారై, కనీసం కాంస్య పతకం ఖాయమైంది. అలాగే పురుషుల 80 కేజీల విభాగంలో తజికిస్థాన్‌కు చెందిన నెక్రూజ్ సాలిమోవ్‌పై 5-0తో ఏకగ్రీవ నిర్ణయంతో అంకుష్ పంఘల్ భారత్‌కు పతకాన్ని ఖాయం చేశాడు. మహిళల 65 కేజీల విభాగంలో, పర్వీన్ హూడా ఉజ్బెకిస్తాన్‌కు చెందిన నవబఖోర్ ఖమిదోవాను 5-0 తేడాతో ఓడించి సెమీఫైనల్స్‌కు దూసుకెళ్లింది.

షూటింగ్‌లో ఈషాకు రజతం

టయోటా: ఆసియా గేమ్స్ 2026 మహిళల 25 మీటర్ల పిస్టల్ వ్యక్తిగత ఈవెంట్‌లో రజత పతకం గెలిచి ఈషా సింగ్ భారత్‌కు పతకాన్ని అందించింది. సోమవారం జరిగిన ఈవెంట్ క్వాలిఫికేషన్‌లో 580 పాయింట్లు, 22 బుల్‌సైలతో ఎనిమిదో స్థానంలో నిలిచిన ఈషా, 580 పాయింట్లు సాధించి 20న చేసిన చైనీస్ తైపీకి చెందిన యెన్‌చింగ్ చెంగ్‌ను అధిగమించి వ్యక్తిగత ఫైనల్‌లోకి ప్రవేశించింది. ఫైనల్‌లో, ఈషా పలు షూట్‌ఆఫ్‌ల ద్వారా పోరాడి, చివరకు 38 హిట్‌లతో చైనాకు చెందిన జియావో జియారుయి జువాన్‌తో సమంగా నిలిచింది. నిర్ణయాత్మక షూట్ ఆఫ్‌లో జియావో గెలుపొందడంతో, ఈషా రజత పతకంతో సరిపెట్టుకోవలసి వచ్చింది. కాగా ఈషా, డబుల్ ఒలింపిక్ పతక విజేత మను భాకర్, ఆసియా క్రీడల రజత పతక విజేత రాహి సర్నోబత్‌లతో కూడిన భారత జట్టు 1727-56న సంయుక్త స్కోరుతో ముగించింది. ప్రెసిషన్ దశ తర్వాత, చైనా కంటే కేవలం ఒక పాయింట్ వెనుకబడి ఉన్నప్పుడు, టీమ్ ఈవెంట్ ప్రారంభంలో భారత్‌కు ఆశాజనకంగా కనిపించింది. అయితే, ప్రారంభ ర్యాపిడ్ సిరీస్‌లో రాహి తడబడగా, ఈషా, మను బలమైన స్కోర్లు సాధించారు.

ఆ తర్వాత జరిగిన సిరీస్‌లలో మెరుగ్గా ఆడి రాహి కోలుకున్నప్పటికీ, ఆరంభంలో ఎదురైన ఎదురుదెబ్బ భారీ మూల్యం చెల్లించేలా చేసింది. దీంతో టీమ్ ఈవెంట్‌లో పతకం లేకుండానే ముగిశాయి.

ఇన్వెస్టర్ల సంపద రూ.8లక్షల కోట్లు ఆవిరి

భారీ నష్టాల్లో సెన్సెక్స్, నిఫ్టీ

ముంబయి,సెప్టెంబరు 28: ఇరాన్-అమెరికా మధ్య పెరుగుతున్న ఉద్రిక్తతల ప్రభావంతో అంతర్జాతీయంగా ముడిచమురు ధరలు పెరగడం, సరఫరా అంతరాయాలు సుదీర్ఘమయ్యే అవకాశాలపై ఆందోళనలు దేశీయ స్టాక్ మార్కెట్లను తీవ్రంగా దెబ్బతీశాయి. దీనికి తోడు అమెరికా ట్రెజరీ రిటర్నులు పెరగడం, రూపాయి బలహీనపడటం, విదేశీ పెట్టుబడిదారులు వరుసగా పెట్టుబడులు ఉపసంహరించుకోవడం, ఆసియా మార్కెట్లలో ప్రతికూల సంకేతాలు మార్కెట్లపై ఒత్తిడిని మరింత పెంచాయి. ఒక్కసారిగా బిఎస్ఇలో ఇన్వెస్టర్ల సంపద ఎనిమిది లక్షలకోట్లు ఆవిరికాగా బీఎస్ఈ లిస్టెడ్ కంపెనీల మార్కెట్ క్యాప్ రూ.474 లక్షల కోట్లకు పడిపోయింది. బ్రెంట్ క్రూడ్ ధర బ్యారెల్‌కు 107 డాలర్లకు చేరువ కావడం, అమెరికా 10 ఏళ్ల ట్రెజరీ ఈల్డ్ 5.2 శాతాన్ని దాటడం ఇన్వెస్టర్ల సెంటిమెంట్‌ను దెబ్బతీశాయి. ఫలితంగా నిఫ్టీ 22,800 స్థాయి దిగువన ముగిసింది. అన్ని రంగాల సూచీలు నష్టాల్లో ముగియగా బ్యాంకింగ్, రియల్టీ, మెటల్ షేర్లలో భారీ అమ్మకాలు నమోదయ్యాయి.బీఎస్ఈ సెన్సెక్స్ ఏకంగా 1,124 పాయింట్లు నష్టపోయి 72,771.72వద్ద ముగిసింది. నిఫ్టీ50 సూచీ 360.25 పాయింట్లు క్షీణించి 22,780.25 వద్ద స్థిరపడింది.నిఫ్టీని ప్రధానంగా రిలయన్స్ ఇండస్ట్రీస్, హెచ్‌డీఎఫ్‌సీ బ్యాంక్, ఐసీఐసీఐ బ్యాంక్ షేర్లు దిగజార్చాయి. రిలయన్స్ ఇండస్ట్రీస్ 2.32 శాతం, హెచ్‌డీఎఫ్‌సీ బ్యాంక్ 2.25 శాతం, ఐసీఐసీఐ బ్యాంక్ 1.87 శాతం నష్టపోయాయి.బీఎస్ఈ మిడ్‌క్యాప్ 150 సూచీ, బీఎస్ఈ స్మాల్‌క్యాప్ 250సూచీలు చెరో 1.62 శాతం క్షీణించాయి. బీఎస్ఈలో మొత్తం 1,271 షేర్లు లాభపడగా 3,218 షేర్లు నష్టపోయాయి. మరో 245 షేర్లలో ఎలాంటి మార్పు లేదు. కమోడిటీ మార్కెట్లో బ్రెంట్ క్రూడ్ నవంబర్ 2026 ఫ్యూచర్స్ ధర 3.54 డాలర్లు శాతం పెరిగి బ్యారెల్‌కు 100.98 డాలర్లకు చేరింది. అమెరికా 10 ఏళ్ల బాండ్ 0.93 శాతం పెరిగి 5.235 శాతానికి చేరింది. భారత్ 10 ఏళ్ల బెంచ్‌మార్క్ ప్రభుత్వ బాండ్ కూడా 7.120 శాతం నుంచి 7.177 శాతానికి పెరిగింది. ఫారెక్స్ మార్కెట్లో రూపాయి విలువ డాలర్‌తో పోలిస్తే తగ్గింది. రూపాయి మారకం 96.0100 వద్ద ట్రేడవుతోంది. గత సెషన్‌లో ఇది 95.7500 వద్ద ముగిసింది.ఎంసీఎక్స్‌లో అక్టోబర్ 5, 2026 సెటిల్‌మెంట్ బంగారం ఫ్యూచర్స్ 2.14 శాతం తగ్గి రూ.1,47,490కు చేరాయి. నిఫ్టీ బ్యాంక్ సూచీ 1.99 శాతం క్షీణించి 54,471.65 వద్ద ముగిసింది.యెస్ బ్యాంక్ 5.87 శాతం, యూనియన్ బ్యాంక్ ఆఫ్ ఇండియా 4.69 శాతం, ఐడీఎఫ్‌సీ ఫస్ట్ బ్యాంక్ 3.88 శాతం, కెనరా బ్యాంక్ 3.47 శాతం, పంజాబ్ నేషనల్ బ్యాంక్ 3.43 శాతం, బ్యాంక్ ఆఫ్ బరోడా 3.30 శాతం, హెచ్‌డీఎఫ్‌సీ బ్యాంక్ 2.25 శాతం, ఏయూ స్మాల్ ఫైనాన్స్ బ్యాంక్ 2.23 శాతం, ఎస్‌బీఐ 2.14 శాతం, ఐసీఐసీఐ బ్యాంక్ 1.87 శాతం నష్టపోయాయి. అయితే ఫెడరల్ బ్యాంక్ 0.93 శాతం లాభపడింది. సోమ్ డిస్టిలరీస్ అండ్ బ్రూవరీస్ 9.20 శాతం పెరిగింది.లుపిన్ 1.43 శాతం తగ్గింది.సిల్వర్ టచ్ టెక్నాలజీస్ 0.40 శాతం లాభపడింది. కల్పతరు ప్రాజెక్ట్స్ ఇంటర్నేషనల్: 0.95 శాతం క్షీణించింది.జ్యోతి సిఎన్‌సి ఆటోమేషన్: 1.98 శాతం పడిపోయింది.

ఆగస్టులో పారిశ్రామిక ఉత్పత్తి వృద్ధి 8%

తయారీ, విద్యుత్ రంగాల దూకుడుతో 60 బేసిస్ పాయింట్లు పెరుగుదల

న్యూఢిల్లీ, సెప్టెంబరు 28: దేశ పారిశ్రామిక ఉత్పత్తి వృద్ధి ఆగస్టు నెలలో 8 శాతానికి వేగం పుంజుకుంది. జూలైలో నమోదైన సవరించిన 7.4 శాతం వృద్ధితో పోలిస్తే ఇది 60 బేసిస్ పాయింట్ల అధికం. తయారీ, విద్యుత్ రంగాల పనితీరు మెరుగుపడటం ఇందుకు ప్రధాన కారణమని సోమవారం విడుదల చేసిన జాతీయ గణాంకాల కార్యాలయం గణాంకాలు వెల్లడించాయి.ఆగస్టు పారిశ్రామిక ఉత్పత్తి సూచీ 123.3గా నమోదైంది. జూలైలో ఇది 125.6గా ఉండగా, గత ఏడాది ఆగస్టులో 114.2గా ఉంది. 29 నెలల్లో ఇది రెండో అత్యధిక పారిశ్రామిక వృద్ధి. జూన్‌లో 8.8 శాతం వృద్ధి నమోదైంది.తయారీ రంగంలో 9 శాతం వృద్ధి ఐఐపీ సూచీలో సుమారు 76 శాతం వాటా కలిగిన తయారీ రంగం వృద్ధి జూలైలోని సవరించిన 8.2 శాతం నుంచి ఆగస్టులో 9 శాతానికి పెరిగింది. 29 నెలల్లో ఇది ఈ రంగానికి రెండో అత్యధిక వృద్ధి.

లక్ష కోట్ల విలువైన బాండ్ల విక్రయం: ఆర్బీఐ

న్యూఢిల్లీ, సెప్టెంబరు 28: దేశ బ్యాంకింగ్ వ్యవస్థలో అధికంగా ఉన్న నగదు లభ్యతను తగ్గించేందుకు రిజర్వ్‌బ్యాంకు భారీగా ప్రభుత్వ బాండ్లనువిక్రయిస్తోంది. ప్రస్తుత ఆర్థిక సంవత్సరంలో ఇప్పటివరకు దాదాపు రూ.1లక్ష కోట్ల విలువైన బాండ్లను నికరంగా విక్రయించినట్లు ట్రెజరీ అధికారులు తెలిపారు. గత దశాబ్దానికి పైగా కాలంలో ఒక ఆర్థికసంవత్సరంలో నమోదైన అత్యధిక నికర బాండ్ విక్రయాలు ఇవేనని మార్కెట్ వర్గాలు చెబుతున్నాయి. డిసెంబర్ నాటికి ఈ మొత్తం మరో రూ 1లక్ష కోట్లు పెరగవచ్చని అంచనా వేస్తున్నారు.ప్రత్యేక విండో ద్వారాబ్యాంకులు డాలర్లను సమీకరించుకునేందుకు ఆర్‌బీఐ అనుమతించడంతో బ్యాంకింగ్ వ్యవస్థలోకి భారీగా రూపాయి లిక్విడిటీ వచ్చింది. ఇది దేశ విదేశీ మారక నిల్వలకు మద్దతుతోపాటు చమురు ధరలు పెరిగిన సమయంలో రూపాయికి కొంత ఊరటని చ్చింది.అయితే అధిక లిక్విడిటీ కారణంగా ఓవర్‌నైట్ వడ్డీరేట్లు ఆర్‌బీఐపాలసీ రేటు కంటే దిగువకు పడిపోయాయి.

ఐపిఒల జోరు..మనీవ్యూ ఇష్యూకు 98.44 రెట్లు సబ్‌స్క్రిప్షన్

ముంబయి, సెప్టెంబరు 28: ప్రైమరీ మార్కెట్‌లో ఎక్కువ కంపెనీల ఐపీఓలకు ఇన్వెస్టర్ల నుంచి అనూహ్య స్పందన వచ్చింది. స్టాక్ ఎక్స్ఛేంజీల వద్ద నమోదైన వివరాల ప్రకారం మనీవ్యూ ఐపీఓకు భారీగా స్పందన లభించగా, ఏవన్ స్టీల్స్ ఇండియా, ఓరియంట్ కేబుల్స్, జర్మన్ గ్రీన్ స్టీల్ అండ్ పవర్ ఇష్యూలు కూడా బలమైన సబ్‌స్క్రిప్షన్‌ను నమోదు చేశాయి.షా ఇన్వెస్టర్స్ హోమ్‌షా ఇన్వెస్టర్స్ హోమ్ ఐపీఓకు 37,79,440 షేర్లకు గాను 11,72,320 షేర్లకు బిడ్లు వచ్చాయి. దీంతో ఇష్యూ 0.31 రెట్లు సబ్‌స్క్రైబ్ అయింది. షేర్ ధరల శ్రేణిని రూ.159-167గా నిర్ణయించారు. కనీసం 85 షేర్లకు, ఆ తర్వాత అదే గుణితాల్లో బిడ్ చేయాల్సి ఉంటుంది.ఎస్ఆర్ఐటీ ఇండియాఎస్ఆర్ఐటీ ఇండియా ఐపీఓకు 1,17,60,000 షేర్లు ఆఫర్ చేయగా 1,17,17,925 షేర్లకు బిడ్లు వచ్చాయి. దీంతో ఇష్యూ 1 రెట్లు సబ్‌స్క్రైబ్ అయింది. ధరల శ్రేణి రూ.123-130గా ఉంది. కనీసం 115 షేర్లకు బిడ్ చేయాలి.ఏవన్ స్టీల్స్ ఇండియాఏవన్ స్టీల్స్ ఇండియా 73,84,934 షేర్లకు గాను ఏకంగా 8,55,60,909 షేర్లకు బిడ్లు వచ్చి11.59 రెట్లు సబ్‌స్క్రైబ్ అయింది. ఐపీఓ ధరల శ్రేణి రూ.385-405గా ఉంది. కనీసం 37 షేర్లకు బిడ్ చేయాలి. మనీవ్యూమనీవ్యూ ఐపీఓలో 23,25,24,175 షేర్లకు గాను 22,88,93,42,070 షేర్లకు బిడ్లు వచ్చాయి. దీంతో ఇష్యూ 98.44 రెట్లు సబ్‌స్క్రైబ్ అయింది. ధరల శ్రేణి రూ.32-34గా నిర్ణయించారు. కనీసం 441 షేర్లకు, ఆ తర్వాత అదే గుణితాల్లో బిడ్ చేయాల్సి ఉంటుంది. ఏస్‌వెక్టర్ ఐపీఓకు 7,42,29,166 షేర్లు ఆఫర్ చేయగా 8,33,05,404 షేర్లకు బిడ్లు వచ్చాయి. ధరల శ్రేణి రూ.30-32గా ఉంది. రన్‌వాల్ ఎంటర్‌ప్రైజెస్ ఐపీఓకు 1,21,11,294 షేర్లకుగాను 85,16,837 షేర్లకు బిడ్లు వచ్చాయి. దీంతో ఇష్యూ 0.70 రెట్లు సబ్‌స్క్రైబ్ అయింది. ధరల శ్రేణి రూ.290-305గా ఉంది. జర్మన్ గ్రీన్ స్టీల్ అండ్ పవర్ ఐపీఓకు 1,60,62,879 షేర్లకు గాను 8,25,13,478 షేర్లకు బిడ్లు వచ్చాయి. ధరల శ్రేణి రూ.132-139గా ఉంది. ఓరియంట్ కేబుల్స్ (ఇండియా) ఐపీఓకు 1,49,76,743 షేర్లు ఆఫర్ చేయగా 12,29,17,355 షేర్లకు బిడ్లు వచ్చాయి. దీంతో ఇష్యూ 8.21 రెట్లు సబ్‌స్క్రైబ్ అయింది. ధరల శ్రేణి రూ.258-272గా ఉంది.

టాటాసన్స్ లిస్టింగ్‌కు టాటాట్రస్ట్‌నో..

ముంబయి, సెప్టెంబరు 28: టాటా గ్రూప్ హోల్డింగ్ కంపెనీ టాటా సన్స్‌ను పబ్లిక్ లిస్టింగ్ నుంచి తప్పించేందుకు టాటా ట్రస్టులు పునర్వ్యవస్థీకరణ ప్రతిపాదనను ముందుకు తెచ్చాయి. టాటా సన్స్‌లో 66 శాతం వాటా కలిగిన టాటా ట్రస్టులు టాటా ఎలక్ట్రానిక్స్ సిస్టమ్స్ సొల్యూషన్స్, టాటా కన్సల్టింగ్ ఇంజినీర్స్ సంస్థలను టాటా సన్స్‌లో విలీనం చేయాలని ప్రతిపాదించాయి.ఈ విలీనం పూర్తయితే పునర్వ్యవస్థీకరించిన టాటా సన్స్ నాన్‌బ్యాంకింగ్ ఫైనాన్షియల్ కంపెనీ లేదా కోర్ ఇన్వెస్ట్‌మెంట్ కంపెనీగా పరిగణించాల్సిన నియంత్రణ ప్రమాణాలకు లోబడి ఉండదని టాటా ట్రస్టులు చెపుతున్నాయి. దీంతో టాటా సన్స్‌ను లిస్టెడ్ కంపెనీగా మార్చాల్సిన అవసరం లేకుండా, అన్‌లిస్టెడ్ ప్రైవేట్ కంపెనీగా కొనసాగించే అవకాశం ఏర్పడుతుందనిభావన.ఈ ప్రతిపాదనను టాటా సన్స్ బోర్డు పరిశీలించి అవసరమైన చర్యలు తీసుకోవాలని టాటా ట్రస్టులు కోరాయి. ముఖ్యంగా విలీనానికి ముందు ఆర్బీఐ నుంచి ఎన్వోసీ పొందాలని సూచించాయి. ఆర్‌బీఐ టాటా సన్స్‌ను అప్పర్ లేయర్ ఎన్‌బిఎఫ్‌సిగా వర్గీకరించింది. ఈ హోదా కారణంగా నియంత్రణ నిబంధనల ప్రకారం కంపెనీ లిస్టింగ్‌కు వెళ్లాల్సిన పరిస్థితి ఏర్పడింది. అయితే టాటా సన్స్ ఎన్‌బిఎఫ్‌సి వ్యవస్థ నుంచి బయటకు రావాలని ఆర్‌బీఐని కోరినా ఆ అభ్యర్థనను తిరస్కరించడంతో లిస్టింగ్ అంశం మరోసారి కీలకంగా మారింది.ఈ నేపథ్యంలో టాటా ట్రస్టులు తాజా పునర్వ్యవస్థీకరణ ప్రతిపాదనను తీసుకొచ్చాయి. 2026 మార్చి 31 నాటికి ప్రతిపాదిత విలీన సంస్థకు మొత్తం రూ.1,05,043 కోట్ల ఆపరేటింగ్ ఆదాయం ఉండేదని టాటా ట్రస్టుల ప్రతిపాదన పేర్కొంది. ఇది మొత్తం ఆదాయంలో 64.3 శాతానికి సమానం. అదే సమయంలో ఆర్థిక ఆస్తుల నుంచి వచ్చే ఆదాయం రూ.40,072 కోట్లుగా ఉండేది.పునర్వ్యవస్థీకరించిన సంస్థ నికర ఆస్తులు రూ.2,00,158 కోట్లు ఉండగా, అందులో గ్రూప్‌కంపెనీల్లో పెట్టుబడులు రూ. 1,77,120 కోట్లుగా ఉంటాయి. ఇది మొత్తం నికర ఆస్తుల్లో 90శాతం కంటే తక్కువ. టాటా ట్రస్టుల తాజా ప్రతిపాదనకు టాటా సన్స్ బోర్డు ఆమోదం, ఆర్‌బీఐ అనుమతి, విలీన ప్రక్రియ పూర్తవడం వంటి అనేక దశలు ఉన్నాయి. ఇవన్నీ పూర్తయిన తర్వాతే ప్రతిపాదిత పునర్వ్యవస్థీకరణ అమల్లోకి వస్తుంది. టాటా ట్రస్టుల ప్రకారం, ఈ నిర్మాణం టాటా గ్రూప్ సంప్రదాయ సంస్థాగత నమూనాను కొనసాగించడంతో పాటు నియంత్రణనిబంధనలను పాటించేలా చేస్తుంది. అదే సమయంలో టాటా సన్స్‌ను అన్‌లిస్టెడ్ ప్రైవేట్ హోల్డింగ్ కంపెనీగా కొనసాగించేందుకు అవకాశం కల్పిస్తుంది.

ఆర్బీఐ రెపోరేట్ల పెంపు పరిమితమే: నోమురా

ముంబయి, సెప్టెంబరు 28: భారతీయ రిజర్వ్ బ్యాంక్ రానున్న రోజుల్లో భారీ స్థాయిలో వడ్డీ రేట్లను పెంచే అవకాశం లేదని, పరిమిత స్థాయిలోనే ద్రవ్య విధానాన్ని కఠినతరం చేసే అవకాశం ఉందని గ్లోబల్ బ్రోకరేజ్ సంస్థ నోమురా అంచనా వేసింది. ప్రస్తుతం మార్కెట్లు వచ్చే ఏడాది కాలంలో దాదాపు 125 బేసిస్ పాయింట్ల వడ్డీ రేట్ల పెంపును అంచనా వేస్తున్నప్పటికీ, ఆ స్థాయిలో కఠిన చర్యలు ఉండకపోవచ్చని తెలిపింది. ద్రవ్యోల్బణం విస్తృతంగా ఆర్థిక వ్యవస్థ అంతటా వ్యాపిస్తున్న సంకేతాలు లేవని ద్రవ్యోల్బణ ఒత్తిళ్లు పరిమితమేనని అంచనావేసింది. భారత్‌లో ట్రెండ్ ద్రవ్యోల్బణం తగ్గుముఖం పట్టిం దని నోమురా తెలిపింది. తమ ఇన్‌ఫ్లేషన్ జనరలైజేషన్ ఇండెక్స్ కూడా దేశ ఆర్థిక వ్యవస్థలో ద్రవ్యోల్బణ ఒత్తిళ్లు విస్తృతంగా పెరుగుతున్నట్లు ఎలాంటి సంకేతాలు ఇవ్వడం లేదని పేర్కొంది. నోమురా రూపొందించిన ముందస్తు సూచీ రానున్న కాలంలో ఆర్థిక వృద్ధి సాధారణ స్థాయి కంటే దిగువన ఉండే అవకాశాన్ని సూచిస్తోందని తెలిపింది. ఆహారం, ఇంధన ధరల ప్రభావంరానున్న ఆరునెలల్లో ఆహారం, ఇంధన ధరల పెరుగుదల కార ణంగా హెడ్‌లైన్ ద్రవ్యోల్బణం మరింత పెరి